

EGÉSZSÉGÜGYI KÖZLÖNY

AZ EGÉSZSÉGÜGYI MINISZTERIUM HIVATALOS LAPJA

ÁRA: 2040 FT

FELHÍVÁS!

*Felhívjuk Tisztelt Olvasóink figyelmét
a közlőny utolsó oldalán közzétett tájékoztatóra és a 2010. évi előfizetési árainkra!*

TARTALOM

I. RÉSZ			
Személyi rész			
II. RÉSZ			
Törvények, országgyűlési határozatok, kormányrendeletek és -határozatok			
III. RÉSZ			
Egészségügyi és egyéb miniszteri rendeletek és utasítások			
43/2009. (XII. 11.) EüM rendelet a minőségi és hatékony gyógyszerrendelés értékelésének szabályairól szóló 17/2009. (V. 14.) EüM rendelet módosításáról	219	48/2009. (XII. 29.) EüM rendelet az egészségügyi szolgáltatások nyújtásához szükséges szakmai minimumfeltételekről szóló 60/2003. (X. 20.) ESZCSM rendelet módosításáról	289
44/2009. (XII. 18.) EüM rendelet az atomenergiáról szóló 1996. évi CXVI. törvény egyes rendelkezéseinek végrehajtásáról szóló egészségügyi miniszteri rendeletek módosításáról	220	49/2009. (XII. 29.) EüM rendelet a súlyos fogyatékoság minősítéséről és igazolásáról	854
45/2009. (XII. 18.) EüM rendelet a törzskönyvezett gyógyszerek és a különleges táplálkozási igényt kielégítő tápszerek társadalombiztosítási támogatásba való befogadásának szempontjairól és a befogadás vagy a támogatás megváltoztatásáról szóló 32/2004. (IV. 26.) ESZCSM rendelet módosításáról	223	50/2009. (XII. 30.) EüM rendelet az Európai Közösségi jog hatálya alá tartozó, feltétel nélkül elismerésre kerülő egyes egészségügyi oklevelek, bizonyítványok és a képesítés megszerzéséről szóló egyéb tanúsítványok megnevezéséről és az ezen okiratok birtokosaival azonos jogállású személyek köréről szóló 4/2008. (I. 16.) EüM rendelet, az egészségügyi tevékenység végzéséhez szükséges oklevelek elismeréséről, továbbá az oklevelek külföldi elismertetéséhez szükséges hatósági bizonyítványok kiadásának egyes eljárási szabályairól szóló 30/2008. (VII. 25.) EüM rendelet, valamint az egészségügyi szakképesítéssel rendelkező személyek alap- és működési nyilvántartásáról, valamint a működési nyilvántartásban nem szereplő személyek tevékenységének engedélyezéséről szóló 18/2007. (IV. 17.) EüM rendelet módosításáról	855
46/2009. (XII. 22.) EüM rendelet a szerzett immunhiányos tünetcsoport kialakulását okozó fertőzés terjedésének megelőzése érdekében szükséges intézkedésekről és a szűrővizsgálatok elvégzésének rendjéről szóló 18/2002. (XII. 28.) ESZCSM rendelet módosításáról	278	51/2009. (XII. 30.) EüM rendelet az egészségügyi szakellátás társadalombiztosítási finanszírozásának egyes kérdéseiről szóló 9/1993. (IV. 2.) NM rendelet és az emberi vér és vérkomponensek gyűjtésére, vizsgálatára, feldolgozására, tárolására és elosztására vonatkozó minőségi és biztonsági előírásokról, valamint ezek egyes technikai követelményeiről szóló 3/2005. (II. 10.) EüM rendelet módosításáról	890
30/2009. (XII. 22.) SZMM rendelet a foglalkozási eredetű rákkeltő anyagok elleni védekezésről és az általuk okozott egészségkárosodások megelőzéséről szóló 26/2000. (IX. 30.) EüM rendelet módosításáról	281	52/2009. (XII. 30.) EüM rendelet a gyógyászati segédeszközök társadalombiztosítási támogatásba történő befogadásáról, támogatással történő rendelkezéséről, forgalmazásáról, javításáról és kölcsönzéséről szóló 14/2007. (III. 14.) EüM rendelet módosításáról	893
47/2009. (XII. 28.) EüM rendelet az egészségügyi miniszter felügyelete alá tartozó fejezeti kezelésű előirányzatok felhasználásáról	285	53/2009. (XII. 30.) EüM rendelet a különleges táplálkozási célú élelmiszerekről szóló 36/2004. (IV. 26.) ESZCSM rendelet módosításáról	934

54/2009. (XII. 30.) EüM rendelet a közigazgatási hatósági eljárás és szolgáltatás általános szabályairól szóló 2004. évi CXL. törvény 94. § (2) bekezdés b) pontjának alkalmazásáról	935
55/2009. (XII. 30.) EüM rendelet az egészségügyi közszolgáltató költségvetési szerv vezető testületének és felügyelő testületének működéséről, valamint a szerv vezetője teljesítményének értékeléséről	936
56/2009. (XII. 30.) EüM rendelet a közforgalmú, fiók- és kizyógyszertárak, továbbá intézeti gyógyszertárak működési, szolgálati és nyilvántartási rendjéről szóló 41/2007. (IX. 19.) EüM rendelet módosításáról	939
57/2009. (XII. 30.) EüM rendelet az emberi felhasználásra kerülő gyógyszerekkel kapcsolatos egyes engedélyezési eljárások során fizetendő igazgatási szolgáltatási díj kezeléséről és nyilvántartásáról	944
7/2009. (XII. 23.) EüM utasítás az Országos Egészségbiztosítási Pénztár Szervezeti és Működési Szabályzatának kiadásáról	944

IV. RÉSZ **Irányelvek, tájékoztatók**

V. RÉSZ **Közlemények**

Az Egészségügyi Minisztérium közleménye az eltereléshez kapcsolódó, az előzetes állapotfelmérést végző, a kábítószer-függőséget gyógyító kezelést és a kábítószer-használatot kezelő más ellátást biztosító egészségügyi szolgáltatók jegyzékéről	992
Az Egészségügyi Engedélyezési és Közigazgatási Hivatal közleménye orvostechnikai eszköz forgalomból történő kivonásáról	997
Az Egészségügyi Minisztérium és az Országos Egészségbiztosítási Pénztár közleménye az Országos Egészségbiztosítási Pénztár által teljesített kifizetésekről	997
A Szegedi Tudományegyetem Szent-Györgyi Albert Klinikai Központ Szak- és Továbbképzési Központ közleménye a 2010. I. félévi akkreditált tanfolyamairól	999

VI. RÉSZ **Az Országos Egészségbiztosítási Pénztár közleményei**

VII. RÉSZ **Vegyes közlemények**

Közlemény igazolványok, oklevelek, bizonyítványok érvénytelenítéséről	1023
---	------

KÖZLÖNY

§

I. RÉSZ

Személyi rész

II. RÉSZ

Törvények, országgyűlési határozatok, kormányrendeletek és -határozatok

III. RÉSZ

Egészségügyi és egyéb miniszteri rendeletek és utasítások

Az egészségügyi miniszter 43/2009. (XII. 11.) EüM rendelete a minőségi és hatékony gyógyszerrendelés értékelésének szabályairól szóló 17/2009. (V. 14.) EüM rendelet módosításáról

A biztonságos és gazdaságos gyógyszer- és gyógyászatisegédeszköz-ellátás, valamint a gyógyszerforgalmazás általános szabályairól szóló 2006. évi XCVIII. törvény 77. § (2) bekezdés k) pontjában kapott felhatalmazás alapján – az egészségügyi miniszter feladat- és hatásköréről szóló 161/2006. (VII. 28.) Korm. rendelet 1. § a) pontjában foglalt feladatkörömben eljárva – a következőket rendelem:

- 1. §** (1) A minőségi és hatékony gyógyszerrendelés értékelésének szabályairól szóló 17/2009. (V. 14.) EüM rendelet (a továbbiakban: R.) 2. § (2) bekezdés a) pontja helyébe a következő rendelkezés lép:
[Az (1) bekezdés szerinti ATC csoportokba tartozó gyógyszerek közül]
„a) az A02 csoportban ranitidin, famotidin, nizatidin, omeprazol, pantoprazol, lansoprazol, rabeprazol, esomeprazol,”
[hatóanyagot tartalmazó készítmények rendelése esetén kerül sor az értékelésre.]
- (2) Az R. 2. § (2) bekezdés c) pontja helyébe a következő rendelkezés lép:
[Az (1) bekezdés szerinti ATC csoportokba tartozó gyógyszerek közül]
„c) a C02, C03, C07, C08, C09 csoportban a moxonidin, rilmenidin, prazosin, doxazosin, clopamid, indapamid, furosemid, spironolacton, hidroklorotiazid és kálium kímélő szerek kombinációi, metoprolol, betaxolol, bisoprolol, nebivolol, carvedilol, amlodipin, nifedipin, verapamil, enalapril, lisinopril, perindopril, ramipril, fosinopril, enalapril és diuretikumok, perindopril és vizelethajtók, ramipril és vizelethajtók, quinapril és vizelethajtók, fosinopril és vizelethajtók, ace gátlók és kalcium-csatorna blokkolók kombibációja (C09BB), losartan, valsartan, losartan és vizelethajtók, valsartan és vizelethajtók, irbesartan és vizelethajtók, valsartan és amlodipin,”
[hatóanyagot tartalmazó készítmények rendelése esetén kerül sor az értékelésre.]
- 2. §** Az R. 3. §-a helyébe a következő rendelkezés lép:
„3. § A 2010. január 1-jétől érvényes célértékek a következők:
a) az A02 csoportban 53,5 forint,
b) az A10B csoportban 15,7 forint,
c) a C02, C03, C07, C08, C09 csoportban 24,4 forint,
d) a C10 csoportban 86,7 forint.”
- 3. §** (1) Ez a rendelet 2010. január 1-jén lép hatályba.
(2) Ez a rendelet 2010. január 2-án hatályát veszti.

Dr. Székely Tamás s. k.,
egészségügyi miniszter

Az egészségügyi miniszter 44/2009. (XII. 18.) EüM rendelete az atomenergiáról szóló 1996. évi CXVI. törvény egyes rendelkezéseinek végrehajtásáról szóló egészségügyi miniszteri rendeletek módosításáról

Az atomenergiáról szóló 1996. évi CXVI. törvény 68. § (2) bekezdés a)–f), valamint k)–o) pontjában kapott felhatalmazás alapján, az egészségügyi miniszter feladat- és hatásköréről szóló 161/2006. (VII. 28.) Korm. rendelet 1. § a) pontja szerinti feladatkörömben eljárva – az atomenergia-felügyeleti szervet felügyelő közlekedési, hírközlési és energiaügyi miniszterrel egyetértésben – a következőket rendelem el:

- 1. §** Az atomenergiáról szóló 1996. évi CXVI. törvény egyes rendelkezéseinek végrehajtásáról szóló 16/2000. (VI. 8.) EüM rendelet (a továbbiakban: R1.) 4. §-a helyébe a következő rendelkezés lép:
- „4. § (1) Az atomenergia alkalmazása körében használt, ionizáló sugárzást kibocsátó vagy radioaktív sugárforrást tartalmazó berendezés, valamint sugárzás elleni védőeszköz (a továbbiakban együtt: berendezés) csak akkor hozható forgalomba, illetve akkor alkalmazható, ha az Országos „Frédéric Joliot-Curie” Sugárbiológiai és Sugáregészségügyi Kutató Intézet (a továbbiakban: OSSKI) szakvéleménye alapján az Állami Népegészségügyi és Tisztiorvosi Szolgálat (a továbbiakban: ÁNTSZ) Országos Tisztifőorvosi Hivatala (a továbbiakban: OTH) a berendezést vagy sorozatgyártás esetén annak prototípusát sugárvédelmi szempontból minősítette és engedélyezte. A CE jelöléssel ellátott berendezések minősítése nyilvántartásba vétellel történik.
- (2) Amennyiben külföldi székhelyű és kizárólag külföldi telephelyű vállalkozás a tevékenységéhez használt (1) bekezdés szerinti berendezést csak a tevékenység idejére szállítja az országba, majd a tevékenység befejezése után, de legkésőbb tíz napon belül a berendezést az országból kiviszi, a berendezés felhasználása a CE jelöléshez kiadott gyártói nyilatkozat alapján engedélyezhető. A berendezés típusának magyarországi bejegyzése nem feltétele a tevékenységi engedély kiadásának.
- (3) A sugárvédelmi minősítés iránti kérelem benyújtásához szükséges adatlapot, valamint a sugárvédelmi minősítés alapjául szolgáló követelményeket a 3. számú melléklet tartalmazza.”
- 2. §** Az R1. 8. §-a a következő (6) bekezdéssel egészül ki:
- „(6) Az Európai Gazdasági Térség (a továbbiakban: EGT) tagállamából, illetve az Európai Közösséggel megkötött nemzetközi szerződés alapján az EGT tagállamával azonos jogállást élvező államból származó külső munkavállaló sugárvédelmi képzettségét – külön jogszabályban meghatározott – külföldön kiállított angol nyelvű dokumentummal is igazolhatja. A képzettség megfelelőségét a külső munkavállaló tevékenységi engedélyét kiadó Sugáregészségügyi Decentrum – az OSSKI szakvéleménye alapján – bírálja el.”
- 3. §** (1) Az R1. 11. § (1) bekezdése helyébe a következő rendelkezés lép:
- „(1) A sugárvédelmi szolgálat – a (2), illetve a (6) bekezdésben foglalt kivétellel – legalább egy sugárvédelmi megbízottból és helyetteséből áll.”
- (2) Az R1. 11. § (4) bekezdése helyébe a következő rendelkezés lép:
- „(4) A sugárvédelmi megbízottat és helyettesét a munkáltató írásban bízta meg.”
- 4. §** Az R1. 15. §-a helyébe a következő rendelkezés lép:
- „15. § Az ionizáló sugárzás ÁNTSZ regionális intézetében (a továbbiakban: regionális intézet) történő alkalmazására vonatkozó engedélyt az OTH adja ki.”
- 5. §** Az R1. 16. §-a a következő (2) bekezdéssel egészül ki:
- „(2) A Sugáregészségügyi Decentrum, illetve az OTH az engedélyt az e rendeletben előírt feltételek fennállása esetén adja meg. A Sugáregészségügyi Decentrum által kiadott engedélyek területi hatályát az engedélyes kérelmére az OTH terjeszti ki.”
- 6. §** (1) Az R1. 17. §-a a következő (2) bekezdéssel egészül ki:
- „(2) Az OSSKI által szakvéleményezett tervek alapján elkészült létesítmények üzemelési engedélyt a Sugáregészségügyi Decentrum – az OSSKI-val közösen tartott helyszíni szemle alapján – az OSSKI szakvéleménye birtokában adja ki.”
- (2) Az R1. 17. § (3) bekezdése helyébe a következő rendelkezés lép:
- „(3) Az (1) bekezdésben fel nem sorolt nem nukleáris létesítmények sugárvédelmi és sugárbiztonsági terveinek elbírálását, a létesítmények létesítésének, valamint üzembe helyezésének engedélyezését a Sugáregészségügyi Decentrumok végzik.”
- 7. §** Az R1. 21. § (2) bekezdése helyébe a következő rendelkezés lép:
- „(2) A Sugáregészségügyi Decentrum, illetve az OTH felfüggesztésre vonatkozó határozata tartalmazza a felfüggesztés időtartamát, valamint az ezen időtartam alatt megteendő intézkedéseket.”

- 8. §** Az R1. 22. §-a helyébe a következő rendelkezés lép:
„22. § (1) A 14. § szerinti engedélyt és a visszavonása ügyében hozott határozatot közölni kell az Országos Atomenergia Hivatallal (a továbbiakban: OAH), valamint az OSSKI-val is. Az ionizáló sugárzást létrehozó berendezések esetében – amennyiben azok nem tartalmaznak radioaktív anyagot – a határozatot nem kell közölni az OAH-hal.
(2) A Sugáregészségügyi Decentrum 18. § szerinti engedélyét az OSSKI-val is közölni kell.”
- 9. §** Az R1. 23. § (1) bekezdésének első mondata helyébe a következő rendelkezés lép:
„A hatósági felügyelet alól való felszabadítást az OTH engedélyezi.”
- 10. §** Az R1. 24. § (5) bekezdése helyébe a következő rendelkezés lép:
„(5) A Sugáregészségügyi Decentrum, illetve az OTH az engedély visszavonásáról szóló határozatát a 22. §-ban meghatározott szervezetekkel közli.”
- 11. §** (1) Az R1. 2. számú melléklet IV. pont 1.7. alpontja helyébe a következő rendelkezés lép:
„1.7. Olyan létesítményekben, ahol béta- és neutronsugárzásból eredő sugárhatás léphet fel, az érintett munkavállalóknak ebből származó sugárterhelése rendszeres ellenőrzésének kötelezettségét a regionális intézet állapítja meg.”
- (2) Az R1. 2. számú melléklete 2. számú függelékének 20. pontja helyébe a következő rendelkezés lép:
„20. Az ötéves dózisösszegzés valamennyi ellenőrzött személynél ugyanazon naptári időszakra vonatkozik. Az első öt éves dózisösszegzési időszak az e rendelet hatálybalépését követő év első napján kezdődik.”
- (3) Az R1. 2. számú melléklete 2. számú függelékének 24. pontja helyébe a következő rendelkezés lép:
„24. Ha a munkavállaló nyilvántartott személyi dózisának a növekménye meghaladja a 6 mSv effektív dózist egy ellenőrzési időszakban, vagy az adott naptári év folyamán összegzett dózisa a 20 mSv effektív dózist, az OSSKI haladéktalanul értesíti a Sugáregészségügyi Decentrumot. A Sugáregészségügyi Decentrum helyszíni hatósági ellenőrzést tart, az ellenőrzés alapján intézkedik, és erről értesíti az OSSKI-t.”
- (4) Az R1. 3. számú melléklete 5. pontja helyébe a következő rendelkezés lép:
„5. A 4. § (1) bekezdése szerinti OSSKI szakvélemény megrendeléséhez csatolni kell a gyártó CE megfelelőségi nyilatkozatát (Declaration of Conformity), orvostechnikai eszköz esetén egy bejegyzett testület (notified body) tanúsítványát arról, hogy a gyártó teljes körű minőségügyi rendszert alkalmaz, a berendezés részletes műszaki-technikai specifikációját, valamint a berendezés magyar nyelvű kezelési utasítását.”
- (5) Az R1. 4. számú melléklet I. Képzés részének 4. pontja helyébe a következő rendelkezés lép:
„4. Oktatást az végezhet (a továbbiakban: Oktató), aki ezt a tevékenységét a külön jogszabály alapján az egészségügyi államigazgatási szervnek bejelentette.”
- (6) Az R1. 7. számú melléklet 1. pontja helyébe a következő rendelkezés lép:
„1. Az ÁNTSZ sugár-egészségügyi feladatokat ellátó regionális intézetei (Sugáregészségügyi Decentrum):
a) a főváros és Pest megye vonatkozásában: az ÁNTSZ Közép-magyarországi Regionális Intézete,
b) Baranya, Somogy és Tolna megye vonatkozásában: az ÁNTSZ Dél-dunántúli Regionális Intézete,
c) Borsod-Abaúj-Zemplén, Nógrád és Heves megye vonatkozásában: az ÁNTSZ Észak-magyarországi Regionális Intézete,
d) Bács-Kiskun, Békés és Csongrád megye vonatkozásában: az ÁNTSZ Dél-alföldi Regionális Intézete,
e) Győr-Moson-Sopron, Vas és Zala megye vonatkozásában: az ÁNTSZ Nyugat-dunántúli Regionális Intézete,
f) Hajdú-Bihar, Jász-Nagykun-Szolnok és Szabolcs-Szatmár-Bereg megye vonatkozásában: az ÁNTSZ Észak-alföldi Regionális Intézete,
g) Fejér, Komárom-Esztergom és Veszprém megye vonatkozásában: az ÁNTSZ Közép-Dunántúli Regionális Intézete.”
- (7) Az R1. 12. számú melléklet 1. pontja helyébe a következő rendelkezés lép:
„1. HM Állami Egészségügyi Központ, Budapest”
- (8) Az R1. 12. számú melléklet 4. pontja helyébe a következő rendelkezés lép:
„4. Fővárosi Önkormányzat Egyesített Szent István és Szent László Kórház”
- 12. §** Az R1. 5. § (1) bekezdésében a „kezdeményezi” szövegrész helyébe a „kérelmezi” szöveg, 6. §-ában az „az Egészségügyi Közlönyben” szövegrész helyébe az „a Magyar Közlöny mellékleteként megjelenő Hivatalos Értesítőben” szöveg, 8. § (3) bekezdésében az „az OSSKI javaslata” szövegrész helyébe az „az OSSKI szakvéleménye” szöveg, 12. § (3) bekezdésében az „érvényes” szövegrész helyébe a „hatályos” szöveg, 14. § (3) bekezdésében az „érvényes” szövegrész helyébe a „hatályos” szöveg, az „érvényességének” szövegrész helyébe a „hatálya” szöveg, 19. §-ában az „érvényesek” szövegrész helyébe a „hatályosak” szöveg, 20. § (2) bekezdésében a „megyei intézetek” szövegrész helyébe a „regionális intézetek” szöveg, 23. § (4) bekezdésében a „(2)” szövegrész helyébe az „(1)” szöveg, 24. § (3) bekezdésében a „lejár” szövegrész helyébe a „hatályát veszti” szöveg, 3. számú melléklet 2. pontjában az „OSSKI-nál” szövegrész helyébe az „OTH-nál” szöveg lép.
- 13. §** Hatályát veszti az R1. 8. § (3) bekezdésében a „területileg illetékes” és az „az oktatók névjegyzékét,” szövegrész, 10. § (2) bekezdésének negyedik mondata, 14. § (4) bekezdése, 18. §-a, 23. § (3) bekezdésében a „határozatában” szövegrész, 24. § (4) bekezdése, 3. számú melléklete 1. pont d) alpontja.

- 14. §** Az egészségügyi ágazat radiológiai mérő és adatszolgáltató hálózata felépítéséről és működéséről szóló 8/2002. (III. 12.) EüM rendelet (a továbbiakban: R2.) 2. §-a helyébe a következő rendelkezés lép:
„2. § (1) Az ERMAH feladatait az 1. számú mellékletben felsorolt ÁNTSZ intézetek környezeti sugár-egészségügyi laboratóriuma (a továbbiakban: ERMAH laboratóriumok), továbbá az Országos „Frédéric Joliot-Curie” Sugárbiológiai és Sugár-egészségügyi Kutató Intézet (a továbbiakban: OSSKI) szervezeti keretében működő ERMAH Információs Központ (a továbbiakban: ERMAH IK) útján látja el.
(2) Az ERMAH szakmai módszertani irányítását az OSSKI végzi.
(3) Az ERMAH működésének szabályait az 1. számú mellékletben felsorolt ÁNTSZ intézetek szervezeti és működési szabályzatában kell meghatározni.
(4) Az OKSER adatgyűjtő és szolgáltató ágazati központi feladatait az ERMAH IK látja el.
(5) A 2. számú melléklet II. fejezete szerinti lakossági sugárterhelés meghatározását az OSSKI végzi.
(6) Radiológiai és nukleáris veszélyhelyzet esetén az ERMAH laboratóriumok az OSSKI közvetlen szakmai-módszertani irányításával 24 órás munkarendben környezeti radiológiai ellenőrzést hajtanak végre. A sugárvédelmi helyzet értékelése érdekében az eredményeket az ERMAH IK az országos nukleárisbaleset-elhárítási szervezet erre kijelölt intézményei részére haladéktalanul továbbítja.”
- 15. §** Az R2. 3. § (4) bekezdése helyébe a következő rendelkezés lép:
„(4) A vizsgálati program évközi módosítását az ÁNTSZ érintett regionális intézete az OSSKI részére megküldendő – a költséghatásokra is kiterjedő – előterjesztésben kezdeményezheti. A vizsgálati program módosítását az országos tisztifőorvos – tíz munkanapon belül – hagyja jóvá.”
- 16. §** (1) Az R2. 1. számú melléklete helyébe e rendelet 1. melléklete szerinti melléklet lép.
(2) Az R2. 2. számú melléklete helyébe e rendelet 2. melléklete szerinti melléklet lép.
- 17. §** Az R2. 3. § (2) bekezdésében az „OKK-OSSKI” szövegrész helyébe az „OSSKI” szöveg lép.
- 18. §** (1) E rendelet 2010. január 1-jén lép hatályba, rendelkezéseit a hatálybalépése után indult vagy megismételt eljárásokban kell alkalmazni.
(2) Az 1–17. § és az 1–2. melléklet 2010. január 2-án hatályát veszti. E bekezdés 2010. január 3-án hatályát veszti.

Dr. Székely Tamás s. k.,
egészségügyi miniszter

1. melléklet a 44/2009. (XII. 18.) EüM rendelethez

„1. számú melléklet a 8/2002. (III. 12.) EüM rendelethez

Az ÁNTSZ ERMAH laboratóriumokat működtető intézetei

1. Felsőszintű akkreditált környezeti sugár-egészségügyi laboratóriumot működtető intézet: OSSKI.
2. Középszintű környezeti sugár-egészségügyi laboratóriumot működtető intézetek:
ÁNTSZ Észak-alföldi Regionális Intézete (tevékenységi terület: Hajdú-Bihar, Jász-Nagykun-Szolnok és Szabolcs-Szatmár-Bereg megye)
ÁNTSZ Dél-alföldi Regionális Intézete (tevékenységi terület: Bács-Kiskun, Békés és Csongrád megye)
ÁNTSZ Észak-magyarországi Regionális Intézete (tevékenységi terület: Borsod-Abaúj-Zemplén, Heves és Nógrád megye)
ÁNTSZ Közép-magyarországi Regionális Intézete (tevékenységi terület: főváros és Pest megye)
ÁNTSZ Nyugat-dunántúli Regionális Intézete (tevékenységi terület: Győr-Moson-Sopron, Vas és Zala megye)
ÁNTSZ Közép-dunántúli Regionális Intézete (tevékenységi terület: Fejér, Komárom-Esztergom és Veszprém megye)
ÁNTSZ Dél-dunántúli Regionális Intézete (tevékenységi terület: Baranya, Somogy és Tolna megye).”

2. melléklet a 44/2009. (XII. 18.) EüM rendelethez

„2. számú melléklet a 8/2002. (III. 12.) EüM rendelethez

- I. Az ERMAH laboratóriumok vizsgálati irányai és a vizsgált minták
1. Az ERMAH laboratóriumok által vizsgált minták: levegő aeroszol és fall-out, felszíni víz, hal, talaj, takarmány és fű, gabona és szemestermények, zöldségfélék, gyümölcsfélék, tej és tejtermékek, hús, kenyér, tojás, import élelmiszer, vegyes étrend, ivóvíz, ásványvíz, emberi szervezet.
 2. Az egyes ERMAH laboratóriumok a következő vizsgálatokat végzik:
 - a) felsőszintű akkreditált környezeti sugár-egészségügyi laboratórium: összes béta mérés; kálium és trícium meghatározás; gamma-spektrometriai és alfa-spektrometriai vizsgálat; Sr-90 és Cs-137 meghatározása kémiai elválasztással; C-14 meghatározás; radon és leányelemeinek mérése; külső gamma-dózteljesítmény mérése; továbbá az emberi szervezet radioaktív belső szennyezettségének meghatározása;
 - b) középszintű környezeti sugár-egészségügyi laboratóriumok: összes béta mérés; kálium meghatározás; gammaspektrometriai vizsgálat; Sr-90 és Cs-137 meghatározása kémiai elválasztással; külső gamma-dózteljesítmény mérése.
 3. Az ivóvíz ellenőrzési gyakoriságának, valamint a vizsgálati módszernek meg kell felelnie az emberi fogyasztásra szánt víz minőségéről szóló, 1998. november 3-i 98/83/EK tanácsi irányelvben foglalt előírásoknak.
- II. A lakossági sugárterhelés meghatározása
- Az OSSKI az OKSER és az ERMAH adatbázisainak felhasználásával az atomenergiáról szóló 1996. évi CXVI. törvény 20. § (1) bekezdés g) pontjában foglaltak teljesítése érdekében
- a) meghatározza a lakosság természetes forrásokból származó sugárterhelésének összetevőit olyan gyakorisággal, melynek alapján a sugárterhelés esetleges időbeli változása nyomon követhető,
 - b) nyomon követi a lakosság nukleáris veszélyhelyzet utáni sugárterhelését, valamint
 - c) meghatározza az atomenergiáról szóló 1996. évi CXVI. törvény egyes rendelkezéseinek végrehajtásáról szóló 16/2000. (VI. 8.) EüM rendelet 7. számú melléklete függelékének 12. pontja szerinti kiemelt létesítmények környezetében élő lakoságnak a létesítmény működéséből származó éves sugárterhelését.”

**Az egészségügyi miniszter 45/2009. (XII. 18.) EüM rendelete
a törzskönyvezett gyógyszerek és a különleges táplálkozási igényt kielégítő tápszerek
társadalombiztosítási támogatásba való befogadásának szempontjairól és a befogadás
vagy a támogatás megváltoztatásáról szóló 32/2004. (IV. 26.) ESZCSM rendelet módosításáról**

A kötelező egészségbiztosítás ellátásairól szóló 1997. évi LXXXIII. törvény 83. § (3) bekezdés c) pontjában foglalt felhatalmazás alapján – a pénzügyminiszter feladat- és hatásköréről szóló 169/2006. (VII. 28.) Korm. rendelet 1. § a) pontjában megállapított feladatkörében eljáró pénzügyminiszterrel egyetértésben –, az egészségügyi miniszter feladat- és hatásköréről szóló 161/2006. (VII. 28.) Korm. rendelet 1. § b) pontjában megállapított feladatkörében eljárva a következőket rendelem el:

1. § A törzskönyvezett gyógyszerek és a különleges táplálkozási igényt kielégítő tápszerek társadalombiztosítási támogatásba való befogadásának szempontjairól és a befogadás vagy a támogatás megváltoztatásáról szóló 32/2004. (IV. 26.) ESZCSM rendelet (a továbbiakban: R.) 5. §-a helyébe a következő rendelkezés lép:
- „5. § (1) A Gyftv. 27. § (4) bekezdésében foglalt, a kiemelt és emelt indikációhoz kötött támogatási csoportba tartozó betegcsoportok és indikációs területek megnevezését, valamint a támogatással történő felírásra jogosultak körét a 2. és 3. számú melléklet tartalmazza. A 2. és 3. számú melléklet szerinti indikációs pontokban foglaltak alapján az ott megjelölt orvosok az OEP által a társadalombiztosításba befogadott és közleményben közzétett gyógyszereket rendelhetik. A 2. és 3. számú melléklet szerinti indikációs pontokhoz tartozó finanszírozási algoritmusokat a 8. számú melléklet tartalmazza.
- (2) A 2. és 3. számú melléklet egyes indikációs pontjaiban feltüntetett kijelölt intézmények listáját az OEP javaslata alapján az egészségügyi miniszter tájékoztatóban teszi közzé, melyet az OEP is közzétesz a honlapján.
- (3) A Gyftv. 27. § (7) bekezdésében foglalt, a különkeretes gyógyszerek körét a gyógyszerhatóanyag és a betegcsoport megjelölésével a 4. számú melléklet tartalmazza.”
2. § (1) Az R. 20. § (1)–(2) bekezdése helyébe a következő rendelkezés lép:
- „(1) Az OEP-hez
- a) a gyógyszer forgalomba hozatali engedélyének jogosultja a gyógyszerek árához nyújtható támogatás megállapítása és a támogatás mértékének módosítása iránti kérelmét a 6/a. számú mellékletben,

- b) a gyógyszer forgalomba hozatali engedélyének jogosultja a Gyftv. 29. § (4) bekezdése szerinti bejelentését 6/b. számú mellékletben,
c) a tápszer forgalmazója – az Országos Élelmezés- és Táplálkozástudományi Intézetnél a bejelentést megtevő jogi személy – a tápszerek árához nyújtható támogatás megállapítása, a támogatás mértékének módosítása iránti kérelmét a 7/a. számú mellékletben,
d) a tápszer forgalmazója – az Országos Élelmezés- és Táplálkozástudományi Intézetnél a bejelentést megtevő jogi személy – a változás bejelentése iránti kérelmét a 7/b. számú mellékletben meghatározott formanyomtatványon vagy elektronikus úrlapon nyújtja be.
(2) Nem elektronikus kapcsolattartás keretében benyújtott kérelem esetén a mellékletekben meghatározott adatokat CD-n kell benyújtani.”

- (2) Az R. 20. § (4) bekezdése helyébe a következő rendelkezés lép:
„(4) Ha az ügyfél a (3) bekezdés a) és b) pontja szerinti dokumentumokat nem csatolja, az OEP a kérelem elbírálása érdekében adatszolgáltatás iránti kérelemmel fordul az adatokról nyilvántartást vezető hatósághoz.”

- 3. §** (1) Az R. 2. számú melléklete helyébe az e rendelet 1. melléklete szerinti melléklet lép.
(2) Az R. 3. számú melléklete helyébe az e rendelet 2. melléklete szerinti melléklet lép.

- 4. §** (1) Ez a rendelet a kihirdetését követő 8. napon lép hatályba azzal, hogy az R. e rendelet 1. és 2. mellékletével megállapított 2. és 3. számú mellékletében foglaltakat 2010. február 1-jétől kell alkalmazni.
(2) Az R. e rendelet hatálybalépését megelőző napon hatályos 2. és 3. számú mellékletében foglaltakat 2010. január 31-éig kell alkalmazni.
(3) A 2010. február 1-je előtt a (2) bekezdés szerint felírt vényekre a gyógyszerek 2010. március 1-jéig kiválthatóak, valamint az így beváltott vények elszámolhatóak az e rendelet hatálybalépését megelőző napon hatályos szabályok szerint.
(4) Hatályát veszti az R. 21. § (6) bekezdése, 21. § (7) bekezdés b) pontja, 21. § (10) bekezdése.
(5) Az R. 19. § (2) bekezdésében a „véleményének” szövegrész helyébe a „szakvéleményének” szöveg, 21. § (5) bekezdésében a „határozat” szövegrész helyébe a „döntés” szöveg lép.
(6) E rendelet 2010. április 1-jén hatályát veszti.

Dr. Székely Tamás s. k.,
egészségügyi miniszter

KÖZLÖNY

§

1. melléklet a 45/2009. (XII. 18.) EüM rendelethez

„2. számú melléklet a 32/2004. (IV. 26.) ESZCSM rendelethez

A kiemelt indikációhoz kötött támogatási kategóriába (EÜ100) tartozó betegségcsoportok, indikációs területek és a felírásra jogosultak köre

EÜ100 1.

TÁMOGATOTT INDIKÁCIÓK:

- Inszulinkezelésre szoruló (önmagában vagy orális antidiabetikum mellett) cukorbeteg

A JAVASLATOT KIÁLLÍTÓ ÉS A GYÓGYSZERT RENDELŐ ORVOS MUNKAHELYÉRE ÉS SZAKKÉPESÍTÉSÉRE VONATKOZÓ ELŐÍRÁSOK:

MUNKAHELY:

Járóbeteg szakrendelés / Fekvőbeteg gyógyintézet
Járóbeteg szakrendelés / Fekvőbeteg gyógyintézet
Járóbeteg szakrendelés / Fekvőbeteg gyógyintézet
Háziorvos

SZAKKÉPESÍTÉS:

Belgyógyászat
Csecsemő-gyermekgyógyászat
Endokrinológia
Meggötés nélkül

JOGOSULTSÁG:

javasolható és írható
javasolható és írható
javasolható és írható
javaslatra írható

SZAKORVOSI JAVASLAT ÉRVÉNYESSEGI IDEJE:12 hónap

ELFOGADHATÓ BNO KÓDOK: (beleértve az összes azonosan kezdődő kódot)

E10, E11, E12, O24

EÜ100 2.

TÁMOGATOTT INDIKÁCIÓK:

- Humán intenzifikált inzulinkezelés alatt álló (naponta három vagy több alkalommal inzulinkezelésre szoruló) cukorbeteg részére, amennyiben a beállított terápia ellenére megfelelő vércukoranyagcsere-háztartást (HbA1c<7.0%) nem lehetett elérni, illetve a posztprandriális vércukorszint többszöri mérés alkalmával meghaladja a 10,0 mmol/l értéket, vagy dokumentáltan gyakori tüneteket okozó hypoglikæmia jelentkezik

A JAVASLATOT KIÁLLÍTÓ ÉS A GYÓGYSZERT RENDELŐ ORVOS MUNKAHELYÉRE ÉS SZAKKÉPESÍTÉSÉRE VONATKOZÓ ELŐÍRÁSOK:

MUNKAHELY:

Járóbeteg szakrendelés / Fekvőbeteg gyógyintézet
Járóbeteg szakrendelés / Fekvőbeteg gyógyintézet
Járóbeteg szakrendelés / Fekvőbeteg gyógyintézet
Háziorvos

SZAKKÉPESÍTÉS:

Belgyógyászat
Csecsemő-gyermekgyógyászat
Endokrinológia
Meggötés nélkül

JOGOSULTSÁG:

javasolható és írható
javasolható és írható
javasolható és írható
javaslatra írható

SZAKORVOSI JAVASLAT ÉRVÉNYESSEGI IDEJE:12 hónap

ELFOGADHATÓ BNO KÓDOK: (beleértve az összes azonosan kezdődő kódot)

E10, E11, E12

EÜ100 3.

TÁMOGATOTT INDIKÁCIÓK:

- Humán intenzifikált inzulinkezelés alatt álló (naponta három vagy több alkalommal inzulinkezelésre szoruló) cukorbeteg részére, amennyiben a beállított terápia ellenére megfelelő vércukoranyagcsere-háztartást (HbA1c<7.0%) nem lehetett elérni, vagy dokumentáltan gyakori tüneteket okozó hypoglikæmia jelentkezik

A JAVASLATOT KIÁLLÍTÓ ÉS A GYÓGYSZERT RENDELŐ ORVOS MUNKAHELYÉRE ÉS SZAKKÉPESÍTÉSÉRE VONATKOZÓ ELŐÍRÁSOK:

MUNKAHELY:

Járóbeteg szakrendelés / Fekvőbeteg gyógyintézet
Járóbeteg szakrendelés / Fekvőbeteg gyógyintézet
Járóbeteg szakrendelés / Fekvőbeteg gyógyintézet
Háziorvos

SZAKKÉPESÍTÉS:

Belgyógyászat
Csecsemő-gyermekgyógyászat
Endokrinológia
Meggötés nélkül

JOGOSULTSÁG:

javasolható és írható
javasolható és írható
javasolható és írható
javaslatra írható

SZAKORVOSI JAVASLAT ÉRVÉNYESSEGI IDEJE:12 hónap

ELFOGADHATÓ BNO KÓDOK: (beleértve az összes azonosan kezdődő kódot)

E10, E11, E12

EÜ100 4.

TÁMOGATOTT INDIKÁCIÓK:

- Myasthenia gravis

A JAVASLATOT KIÁLLÍTÓ ÉS A GYÓGYSZERT RENDELŐ ORVOS MUNKAHELYÉRE ÉS SZAKKÉPESÍTÉSÉRE VONATKOZÓ ELŐÍRÁSOK:

MUNKAHELY:

Járóbeteg szakrendelés / Fekvőbeteg gyógyintézet
Járóbeteg szakrendelés / Fekvőbeteg gyógyintézet
Háziorvos

SZAKKÉPESÍTÉS:

Gyermekneurológia
Neurológia
Meggötés nélkül

JOGOSULTSÁG:

javasolható és írható
javasolható és írható
javaslatra írható

SZAKORVOSI JAVASLAT ÉRVÉNYESSEGI IDEJE:12 hónap

ELFOGADHATÓ BNO KÓDOK: (beleértve az összes azonosan kezdődő kódot)
G70

EÜ100 5.

TÁMOGATOTT INDIKÁCIÓK:

- Tetanusz profilaxis dokumentáltan szükséges eseteiben

A JAVASLATOT KIÁLLÍTÓ ÉS A GYÓGYSZERT RENDELŐ ORVOS MUNKAHELYÉRE ÉS SZAKKÉPESÍTÉSÉRE VONATKOZÓ ELŐÍRÁSOK:

MUNKAHELY:
Háziorvos

SZAKKÉPESÍTÉS:
Meggötés nélkül

JOGOSULTSÁG:
írhat

ELFOGADHATÓ BNO KÓDOK: (beleértve az összes azonosan kezdődő kódot)
Z298

EÜ100 6/a.

TÁMOGATOTT INDIKÁCIÓK:

- Házi oxigénellátásban részesülő beteg részére – dokumentáltan szükséges esetben, a beteg részére történő betanítással és átadással

A JAVASLATOT KIÁLLÍTÓ ÉS A GYÓGYSZERT RENDELŐ ORVOS MUNKAHELYÉRE ÉS SZAKKÉPESÍTÉSÉRE VONATKOZÓ ELŐÍRÁSOK:

MUNKAHELY:

Járóbeteg szakrendelés / Fekvőbeteg gyógyintézet
Járóbeteg szakrendelés / Fekvőbeteg gyógyintézet
Járóbeteg szakrendelés / Fekvőbeteg gyógyintézet
Járóbeteg szakrendelés / Fekvőbeteg gyógyintézet
Háziorvos

SZAKKÉPESÍTÉS:

Csecsemő és gyermek kardiológia
Gyermektüdőgyógyászat
Kardiológia
Tüdőgyógyászat
Meggötés nélkül
SZAKORVOSI JAVASLAT ÉRVÉNYESSÉGI IDEJE:24 hónap

JOGOSULTSÁG:

javasolhat és írhat
javasolhat és írhat
javasolhat és írhat
javasolhat és írhat
javaslatra írhat

ELFOGADHATÓ BNO KÓDOK: (beleértve az összes azonosan kezdődő kódot)
J95, J96, J97, J98, J99

EÜ100 6/b.

TÁMOGATOTT INDIKÁCIÓK:

- Regionális szakfőorvos engedélyével tartós házi oxigénellátásban részesülő beteg részére, akinek életvitelében dokumentáltan jelentős javulást eredményez az oxigéngázhoz képest – a beteg részére történő betanítással és átadással

A JAVASLATOT KIÁLLÍTÓ ÉS A GYÓGYSZERT RENDELŐ ORVOS MUNKAHELYÉRE ÉS SZAKKÉPESÍTÉSÉRE VONATKOZÓ ELŐÍRÁSOK:

MUNKAHELY:

Járóbeteg szakrendelés / Fekvőbeteg gyógyintézet
Háziorvos

SZAKKÉPESÍTÉS:

Tüdőgyógyászat
Meggötés nélkül
SZAKORVOSI JAVASLAT ÉRVÉNYESSÉGI IDEJE:12 hónap

JOGOSULTSÁG:

javasolhat
javaslatra írhat

ELFOGADHATÓ BNO KÓDOK: (beleértve az összes azonosan kezdődő kódot)
J95, J96, J97, J98, J99

EÜ100 7/a.

TÁMOGATOTT INDIKÁCIÓK:

- Transzplantált beteg részére az adott készítmény alkalmazási előírásában szereplő javallatokban

A JAVASLATOT KIÁLLÍTÓ ÉS A GYÓGYSZERT RENDELŐ ORVOS MUNKAHELYÉRE ÉS SZAKKÉPESÍTÉSÉRE VONATKOZÓ ELŐÍRÁSOK:

MUNKAHELY:

Kijelölt intézmény
Meggötés nélkül

SZAKKÉPESÍTÉS:

Illetékes szakorvos
Meggötés nélkül
SZAKORVOSI JAVASLAT ÉRVÉNYESSÉGI IDEJE:12 hónap

JOGOSULTSÁG:

javasolhat és írhat
javaslatra írhat

ELFOGADHATÓ BNO KÓDOK: (beleértve az összes azonosan kezdődő kódot)
Z940, Z941, Z942, Z944, Z948

EÜ100 7/b.

TÁMOGATOTT INDIKÁCIÓK:

- Szerv transzplantáción átesett betegek részére CMV betegség megelőzésére fenyegető rejectio (GVH) esetén
- CMV retinitis indukciós és fenntartó kezelésére szerzett immunhiányos állapotban (AIDS-ben)

A JAVASLATOT KIÁLLÍTÓ ÉS A GYÓGYSZERT RENDELŐ ORVOS MUNKAHELYÉRE ÉS SZAKKÉPESÍTÉSÉRE VONATKOZÓ ELŐÍRÁSOK:

MUNKAHELY:

Kijelölt intézmény szakorvosa

SZAKKÉPESÍTÉS:

Meggötés nélkül

JOGOSULTSÁG:

írhat

ELFOGADHATÓ BNO KÓDOK: (beleértve az összes azonosan kezdődő kódot)
B2020, Z940, Z941, Z942, Z944, Z948

EÜ100 8/a.

TÁMOGATOTT INDIKÁCIÓK:

- Rosszindulatú daganatos betegség miatt végzett kemoterápia/irradiáció során fellépő súlyos lázas neutropénia esetén, vagy olyan esetben, ha a lázas neutropénia kockázata a 20%-ot meghaladja
- Perifériás őssejt gyűjtés esetén
- Csontvelő átültetésben részesülő betegek, akik hosszan tartó, súlyos neutropeniának lehetnek kitéve

A JAVASLATOT KIÁLLÍTÓ ÉS A GYÓGYSZERT RENDELŐ ORVOS MUNKAHELYÉRE ÉS SZAKKÉPESÍTÉSÉRE VONATKOZÓ ELŐÍRÁSOK:

MUNKAHELY:	SZAKKÉPESÍTÉS:	JOGOSULTSÁG:
Kijelölt intézmény	Haematológia	írhat
Kijelölt intézmény	Klinikai onkológia	írhat
Kijelölt intézmény	Sugártherápia	írhat

ELFOGADHATÓ BNO KÓDOK: (beleértve az összes azonosan kezdődő kódot)
R72

EÜ100 8/b1.

TÁMOGATOTT INDIKÁCIÓK:

- Rosszindulatú daganatos betegek fájdalomcsillapítása, WHO szerint I. fájdalomcsillapító lépcsőbe tartozó szerként, az adott készítmény alkalmazási előírásában szereplő javallatokban

A JAVASLATOT KIÁLLÍTÓ ÉS A GYÓGYSZERT RENDELŐ ORVOS MUNKAHELYÉRE ÉS SZAKKÉPESÍTÉSÉRE VONATKOZÓ ELŐÍRÁSOK:

MUNKAHELY:	SZAKKÉPESÍTÉS:	JOGOSULTSÁG:
Megkötés nélkül	Megkötés nélkül	írhat

ELFOGADHATÓ BNO KÓDOK: (beleértve az összes azonosan kezdődő kódot)
C, R521, R5290

EÜ100 8/b2.

TÁMOGATOTT INDIKÁCIÓK:

- Rosszindulatú daganatos betegek fájdalomcsillapítása, WHO szerint II. fájdalomcsillapító lépcsőbe tartozó szerként, az adott készítmény alkalmazási előírásában szereplő javallatokban

A JAVASLATOT KIÁLLÍTÓ ÉS A GYÓGYSZERT RENDELŐ ORVOS MUNKAHELYÉRE ÉS SZAKKÉPESÍTÉSÉRE VONATKOZÓ ELŐÍRÁSOK:

MUNKAHELY:	SZAKKÉPESÍTÉS:	JOGOSULTSÁG:
Megkötés nélkül	Megkötés nélkül	írhat

ELFOGADHATÓ BNO KÓDOK: (beleértve az összes azonosan kezdődő kódot)
C, R520, R522

EÜ100 8/b3.

TÁMOGATOTT INDIKÁCIÓK:

- Rosszindulatú daganatos betegek fájdalomcsillapítása, WHO szerint III. fájdalomcsillapító lépcsőbe tartozó szerként, az adott készítmény alkalmazási előírásában szereplő javallatokban

A JAVASLATOT KIÁLLÍTÓ ÉS A GYÓGYSZERT RENDELŐ ORVOS MUNKAHELYÉRE ÉS SZAKKÉPESÍTÉSÉRE VONATKOZÓ ELŐÍRÁSOK:

MUNKAHELY:	SZAKKÉPESÍTÉS:	JOGOSULTSÁG:
Megkötés nélkül	Megkötés nélkül	írhat

ELFOGADHATÓ BNO KÓDOK: (beleértve az összes azonosan kezdődő kódot)
C, R520, R521

EÜ100 8/c.

TÁMOGATOTT INDIKÁCIÓK:

- Rosszindulatú daganatos betegségek, az adott készítmény alkalmazási előírásában szereplő javallatokban

A JAVASLATOT KIÁLLÍTÓ ÉS A GYÓGYSZERT RENDELŐ ORVOS MUNKAHELYÉRE ÉS SZAKKÉPESÍTÉSÉRE VONATKOZÓ ELŐÍRÁSOK:

MUNKAHELY:	SZAKKÉPESÍTÉS:	JOGOSULTSÁG:
Járóbeteg szakrendelés / Fekvőbeteg gyógyintézet	Endokrinológia	írhat
Járóbeteg szakrendelés / Fekvőbeteg gyógyintézet	Gastroenterológia	írhat
Járóbeteg szakrendelés / Fekvőbeteg gyógyintézet	Haematológia	írhat

Járóbeteg szakrendelés / Fekvőbeteg gyógyintézet	Klinikai onkológia	írhat
Járóbeteg szakrendelés / Fekvőbeteg gyógyintézet	Sugártherápia	írhat
Járóbeteg szakrendelés / Fekvőbeteg gyógyintézet	Urológia	írhat

ELFOGADHATÓ BNO KÓDOK: (beleértve az összes azonosan kezdődő kódot)
C

EÜ100 8/d1.

TÁMOGATOTT INDIKÁCIÓK:

- Malignus tumor következtében fellépő osteolitikus vagy kevert csontmetasztázisok
- Myeloma multiplex ossealis manifestációi
- Tumoros hypercalcaemia

A JAVASLATOT KIÁLLÍTÓ ÉS A GYÓGYSZERT RENDELŐ ORVOS MUNKAHELYÉRE ÉS SZAKKÉPESÍTÉSÉRE VONATKOZÓ ELŐÍRÁSOK:

MUNKAHELY:

Járóbeteg szakrendelés / Fekvőbeteg gyógyintézet
Járóbeteg szakrendelés / Fekvőbeteg gyógyintézet
Járóbeteg szakrendelés / Fekvőbeteg gyógyintézet
Járóbeteg szakrendelés / Fekvőbeteg gyógyintézet
Járóbeteg szakrendelés / Fekvőbeteg gyógyintézet

SZAKKÉPESÍTÉS:

Haematológia
Klinikai onkológia
Sugártherápia
Tüdőgyógyászat
Urológia

JOGOSULTSÁG:

írhat
írhat
írhat
írhat
írhat

ELFOGADHATÓ BNO KÓDOK: (beleértve az összes azonosan kezdődő kódot)
C795, C90

EÜ100 8/d2.

TÁMOGATOTT INDIKÁCIÓK:

- Malignus tumor következtében fellépő csontmetasztázisok
- Myeloma multiplex ossealis manifestációi
- Tumoros hypercalcaemia

A JAVASLATOT KIÁLLÍTÓ ÉS A GYÓGYSZERT RENDELŐ ORVOS MUNKAHELYÉRE ÉS SZAKKÉPESÍTÉSÉRE VONATKOZÓ ELŐÍRÁSOK:

MUNKAHELY:

Járóbeteg szakrendelés / Fekvőbeteg gyógyintézet
Járóbeteg szakrendelés / Fekvőbeteg gyógyintézet
Járóbeteg szakrendelés / Fekvőbeteg gyógyintézet
Járóbeteg szakrendelés / Fekvőbeteg gyógyintézet
Járóbeteg szakrendelés / Fekvőbeteg gyógyintézet

SZAKKÉPESÍTÉS:

Haematológia
Klinikai onkológia
Sugártherápia
Tüdőgyógyászat
Urológia

JOGOSULTSÁG:

írhat
írhat
írhat
írhat
írhat

ELFOGADHATÓ BNO KÓDOK: (beleértve az összes azonosan kezdődő kódot)
C795, C90

EÜ100 8/e.

TÁMOGATOTT INDIKÁCIÓK:

- Szövettanilag igazolt emlőrák csontáttétekkel
- Tumoros hypercalcaemia

A JAVASLATOT KIÁLLÍTÓ ÉS A GYÓGYSZERT RENDELŐ ORVOS MUNKAHELYÉRE ÉS SZAKKÉPESÍTÉSÉRE VONATKOZÓ ELŐÍRÁSOK:

MUNKAHELY:

Járóbeteg szakrendelés / Fekvőbeteg gyógyintézet
Járóbeteg szakrendelés / Fekvőbeteg gyógyintézet

SZAKKÉPESÍTÉS:

Klinikai onkológia
Sugártherápia

JOGOSULTSÁG:

írhat
írhat

ELFOGADHATÓ BNO KÓDOK: (beleértve az összes azonosan kezdődő kódot)
C509, C795

EÜ100 8/f.

TÁMOGATOTT INDIKÁCIÓK:

- A 8/d1., 8/d2. és 8/e. pont alatti infúziós kezelések hatásának fenntartására vagy önálló terápiaként – ha a betegnél nem szükséges parenterális biszfoszfonát kezelés, akkor anélkül is

A JAVASLATOT KIÁLLÍTÓ ÉS A GYÓGYSZERT RENDELŐ ORVOS MUNKAHELYÉRE ÉS SZAKKÉPESÍTÉSÉRE VONATKOZÓ ELŐÍRÁSOK:

MUNKAHELY:

Járóbeteg szakrendelés / Fekvőbeteg gyógyintézet
Járóbeteg szakrendelés / Fekvőbeteg gyógyintézet
Járóbeteg szakrendelés / Fekvőbeteg gyógyintézet
Járóbeteg szakrendelés / Fekvőbeteg gyógyintézet
Járóbeteg szakrendelés / Fekvőbeteg gyógyintézet

SZAKKÉPESÍTÉS:

Haematológia
Klinikai onkológia
Sugártherápia
Tüdőgyógyászat
Urológia

JOGOSULTSÁG:

írhat
írhat
írhat
írhat
írhat

ELFOGADHATÓ BNO KÓDOK: (beleértve az összes azonosan kezdődő kódot)
C509, C795, C90

EÜ100 8/g1.

TÁMOGATOTT INDIKÁCIÓK:

- Hyperprolactinaemia
- Infertilitás
- Acromegalia
- Galaktorrhoea
- Prolactinoma

A JAVASLATOT KIÁLLÍTÓ ÉS A GYÓGYSZERT RENDELŐ ORVOS MUNKAHELYÉRE ÉS SZAKKÉPESÍTÉSÉRE VONATKOZÓ ELŐÍRÁSOK:

MUNKAHELY:

Járóbeteg szakrendelés / Fekvőbeteg gyógyintézet
Járóbeteg szakrendelés / Fekvőbeteg gyógyintézet
Járóbeteg szakrendelés / Fekvőbeteg gyógyintézet
Háziorvos

SZAKKÉPESÍTÉS:

Andrológia
Endokrinológia
Szülészet-nőgyógyászat
Meggötés nélkül

JOGOSULTSÁG:

javasolhat és írhat
javasolhat és írhat
javasolhat és írhat
javaslatra írhat
SZAKORVOSI JAVASLAT ÉRVÉNYESSÉGI IDEJE:12 hónap

ELFOGADHATÓ BNO KÓDOK: (beleértve az összes azonosan kezdődő kódot)
D352, E220, E2210, N64, N97

EÜ100 8/g2.

TÁMOGATOTT INDIKÁCIÓK:

- A 8/g1. pont szerinti esetekben, dokumentált bromocriptin rezisztencia, illetve intolerancia esetén

A JAVASLATOT KIÁLLÍTÓ ÉS A GYÓGYSZERT RENDELŐ ORVOS MUNKAHELYÉRE ÉS SZAKKÉPESÍTÉSÉRE VONATKOZÓ ELŐÍRÁSOK:

MUNKAHELY:

Járóbeteg szakrendelés / Fekvőbeteg gyógyintézet
Járóbeteg szakrendelés / Fekvőbeteg gyógyintézet
Járóbeteg szakrendelés / Fekvőbeteg gyógyintézet
Háziorvos

SZAKKÉPESÍTÉS:

Andrológia
Endokrinológia
Szülészet-nőgyógyászat
Meggötés nélkül

JOGOSULTSÁG:

javasolhat és írhat
javasolhat és írhat
javasolhat és írhat
javaslatra írhat
SZAKORVOSI JAVASLAT ÉRVÉNYESSÉGI IDEJE:12 hónap

ELFOGADHATÓ BNO KÓDOK: (beleértve az összes azonosan kezdődő kódot)
D352, N64, N97, E221, E220

EÜ100 8/h.

TÁMOGATOTT INDIKÁCIÓK:

- Hormon-dependens prosztatatarakban a totális androgén blokáddal eléréséhez

A JAVASLATOT KIÁLLÍTÓ ÉS A GYÓGYSZERT RENDELŐ ORVOS MUNKAHELYÉRE ÉS SZAKKÉPESÍTÉSÉRE VONATKOZÓ ELŐÍRÁSOK:

MUNKAHELY:

Járóbeteg szakrendelés / Fekvőbeteg gyógyintézet
Járóbeteg szakrendelés / Fekvőbeteg gyógyintézet
Járóbeteg szakrendelés / Fekvőbeteg gyógyintézet

SZAKKÉPESÍTÉS:

Klinikai onkológia
Sugártherápia
Urológia

JOGOSULTSÁG:

írhat
írhat
írhat

ELFOGADHATÓ BNO KÓDOK: (beleértve az összes azonosan kezdődő kódot)
C61

EÜ100 8/i1.

TÁMOGATOTT INDIKÁCIÓK:

- Tamoxifen kezelés után kialakult relapsus vagy tamoxifen intolerancia esetén dokumentált hormonreceptor pozitív emlődagyanatos, postmenopauzában levő betegek kezelése

A JAVASLATOT KIÁLLÍTÓ ÉS A GYÓGYSZERT RENDELŐ ORVOS MUNKAHELYÉRE ÉS SZAKKÉPESÍTÉSÉRE VONATKOZÓ ELŐÍRÁSOK:

MUNKAHELY:

Járóbeteg szakrendelés / Fekvőbeteg gyógyintézet
Járóbeteg szakrendelés / Fekvőbeteg gyógyintézet

SZAKKÉPESÍTÉS:

Klinikai onkológia
Sugártherápia

JOGOSULTSÁG:

írhat
írhat

ELFOGADHATÓ BNO KÓDOK: (beleértve az összes azonosan kezdődő kódot)
C509

EÜ100 8/i2.

TÁMOGATOTT INDIKÁCIÓK:

- Postmenopauzában lévő, hormonreceptor pozitív korai emlőrákos beteg adjuváns kezelése

A JAVASLATOT KIÁLLÍTÓ ÉS A GYÓGYSZERT RENDELŐ ORVOS MUNKAHELYÉRE ÉS SZAKKÉPESÍTÉSÉRE VONATKOZÓ ELŐÍRÁSOK:

MUNKAHELY: Járóbeteg szakrendelés / Fekvőbeteg gyógyintézet Járóbeteg szakrendelés / Fekvőbeteg gyógyintézet	SZAKKÉPESÍTÉS: Klinikai onkológia Sugártherápia	JOGOSULTSÁG: írhat írhat
---	--	---------------------------------------

ELFOGADHATÓ BNO KÓDOK: (beleértve az összes azonosan kezdődő kódot)
C509

EÜ100 8/i3.**TÁMOGATOTT INDIKÁCIÓK:**

- Postmenopauzában lévő, hormonreceptor pozitív korai emlőrákos beteg adjuváns kezelése standard tamoxifen terápiát követő szekvenciális kezelésként

A JAVASLATOT KIÁLLÍTÓ ÉS A GYÓGYSZERT RENDELŐ ORVOS MUNKAHELYÉRE ÉS SZAKKÉPESÍTÉSÉRE VONATKOZÓ ELŐÍRÁSOK:

MUNKAHELY: Járóbeteg szakrendelés / Fekvőbeteg gyógyintézet Járóbeteg szakrendelés / Fekvőbeteg gyógyintézet	SZAKKÉPESÍTÉS: Klinikai onkológia Sugártherápia	JOGOSULTSÁG: írhat írhat
---	--	---------------------------------------

ELFOGADHATÓ BNO KÓDOK: (beleértve az összes azonosan kezdődő kódot)
C509

EÜ100 8/i4.**TÁMOGATOTT INDIKÁCIÓK:**

- Lokálisan, lokoregionálisan előrehaladott vagy metasztatikus, hormonreceptor pozitív emlőrákban, tamoxifen és aromatase-gátló – vagy ha a beteg korábban tamoxifent nem kapott, aromatase-gátló – kezelés után bekövetkező progresszió (elváltozások méretének 25%-os növekedése, vagy új góccok megjelenése) esetén

A JAVASLATOT KIÁLLÍTÓ ÉS A GYÓGYSZERT RENDELŐ ORVOS MUNKAHELYÉRE ÉS SZAKKÉPESÍTÉSÉRE VONATKOZÓ ELŐÍRÁSOK:

MUNKAHELY: Járóbeteg szakrendelés / Fekvőbeteg gyógyintézet Járóbeteg szakrendelés / Fekvőbeteg gyógyintézet	SZAKKÉPESÍTÉS: Klinikai onkológia Sugártherápia	JOGOSULTSÁG: írhat írhat
---	--	---------------------------------------

ELFOGADHATÓ BNO KÓDOK: (beleértve az összes azonosan kezdődő kódot)
C509

EÜ100 8/i.**TÁMOGATOTT INDIKÁCIÓK:**

- Fej-nyaki területen rosszindulatú daganatok miatt végzett sugárkezeléshez csatlakozó xerostomia kezelése

A JAVASLATOT KIÁLLÍTÓ ÉS A GYÓGYSZERT RENDELŐ ORVOS MUNKAHELYÉRE ÉS SZAKKÉPESÍTÉSÉRE VONATKOZÓ ELŐÍRÁSOK:

MUNKAHELY: Megkötés nélkül Megkötés nélkül Megkötés nélkül Megkötés nélkül Háziorvos	SZAKKÉPESÍTÉS: Arc-állcsont-szájsebészet Fül-orr-gégegyógyászat Klinikai onkológia Sugártherápia Megkötés nélkül SZAKORVOSI JAVASLAT ÉRVÉNYESSEGI IDEJE:12 hónap	JOGOSULTSÁG: javasolhat és írhat javasolhat és írhat javasolhat és írhat javasolhat és írhat javaslatra írhat
--	---	---

ELFOGADHATÓ BNO KÓDOK: (beleértve az összes azonosan kezdődő kódot)
C00, C01, C02, C03, C04, C05, C06, C07, C08, C09, C10, C11, C12, C13, C14, R682

EÜ100 8/k.**TÁMOGATOTT INDIKÁCIÓK:**

- Prostata carcinoma kezelése során dokumentált flutamid rezisztencia, illetve intolerancia

A JAVASLATOT KIÁLLÍTÓ ÉS A GYÓGYSZERT RENDELŐ ORVOS MUNKAHELYÉRE ÉS SZAKKÉPESÍTÉSÉRE VONATKOZÓ ELŐÍRÁSOK:

MUNKAHELY: Járóbeteg szakrendelés / Fekvőbeteg gyógyintézet Járóbeteg szakrendelés / Fekvőbeteg gyógyintézet Járóbeteg szakrendelés / Fekvőbeteg gyógyintézet	SZAKKÉPESÍTÉS: Klinikai onkológia Sugártherápia Urológia	JOGOSULTSÁG: írhat írhat írhat
---	--	--

ELFOGADHATÓ BNO KÓDOK: (beleértve az összes azonosan kezdődő kódot)
C61

EÜ100 8/1.**TÁMOGATOTT INDIKÁCIÓK:**

- Hólyagtumor alacsony és közepes kockázatú eseteiben az intravesicalis instilláció céljára

A JAVASLATOT KIÁLLÍTÓ ÉS A GYÓGYSZERT RENDELŐ ORVOS MUNKAHELYÉRE ÉS SZAKKÉPESÍTÉSÉRE VONATKOZÓ ELŐÍRÁSOK:**MUNKAHELY:**

Járóbeteg szakrendelés / Fekvőbeteg gyógyintézet
 Járóbeteg szakrendelés / Fekvőbeteg gyógyintézet
 Járóbeteg szakrendelés / Fekvőbeteg gyógyintézet

SZAKKÉPESÍTÉS:

Klinikai onkológia
 Sugártherápia
 Urológia

JOGOSULTSÁG:

írhat
 írhat
 írhat

ELFOGADHATÓ BNO KÓDOK: (beleértve az összes azonosan kezdődő kódot)

C679

EÜ100 8/2.**TÁMOGATOTT INDIKÁCIÓK:**

- Hólyagtumor magas kockázatú eseteiben intravesicalis instilláció céljára és in situ carcinomában

A JAVASLATOT KIÁLLÍTÓ ÉS A GYÓGYSZERT RENDELŐ ORVOS MUNKAHELYÉRE ÉS SZAKKÉPESÍTÉSÉRE VONATKOZÓ ELŐÍRÁSOK:**MUNKAHELY:**

Járóbeteg szakrendelés / Fekvőbeteg gyógyintézet
 Járóbeteg szakrendelés / Fekvőbeteg gyógyintézet
 Járóbeteg szakrendelés / Fekvőbeteg gyógyintézet

SZAKKÉPESÍTÉS:

Klinikai onkológia
 Sugártherápia
 Urológia

JOGOSULTSÁG:

írhat
 írhat
 írhat

ELFOGADHATÓ BNO KÓDOK: (beleértve az összes azonosan kezdődő kódot)

C679

EÜ100 8/m.**TÁMOGATOTT INDIKÁCIÓK:**

- Rosszindulatú daganatos betegségek sugár- és kemoterápiás kezelése során fellépő vaginális nyálkahártya-károsodás

A JAVASLATOT KIÁLLÍTÓ ÉS A GYÓGYSZERT RENDELŐ ORVOS MUNKAHELYÉRE ÉS SZAKKÉPESÍTÉSÉRE VONATKOZÓ ELŐÍRÁSOK:**MUNKAHELY:**

Járóbeteg szakrendelés / Fekvőbeteg gyógyintézet
 Járóbeteg szakrendelés / Fekvőbeteg gyógyintézet

SZAKKÉPESÍTÉS:

Klinikai onkológia
 Sugártherápia

JOGOSULTSÁG:

írhat
 írhat

ELFOGADHATÓ BNO KÓDOK: (beleértve az összes azonosan kezdődő kódot)

C00, C01, C02, C03, C04, C05, C06, C07, C08, C09, C10, C11, C12, C13, C14, Z512, Z923

EÜ100 8/n1.**TÁMOGATOTT INDIKÁCIÓK:**

- Rosszindulatú daganatos betegségben a daganatellenes kezelés (kemoterápia, sugárkezelés) okozta hányás csillapítása

A JAVASLATOT KIÁLLÍTÓ ÉS A GYÓGYSZERT RENDELŐ ORVOS MUNKAHELYÉRE ÉS SZAKKÉPESÍTÉSÉRE VONATKOZÓ ELŐÍRÁSOK:**MUNKAHELY:**

Járóbeteg szakrendelés / Fekvőbeteg gyógyintézet
 Járóbeteg szakrendelés / Fekvőbeteg gyógyintézet
 Járóbeteg szakrendelés / Fekvőbeteg gyógyintézet
 Járóbeteg szakrendelés / Fekvőbeteg gyógyintézet

SZAKKÉPESÍTÉS:

Haematológia
 Klinikai onkológia
 Sugártherápia
 Tüdőgyógyászat

JOGOSULTSÁG:

írhat
 írhat
 írhat
 írhat

ELFOGADHATÓ BNO KÓDOK: (beleértve az összes azonosan kezdődő kódot)

C, R11

EÜ100 8/n2.**TÁMOGATOTT INDIKÁCIÓK:**

- Citosztatikus kezelés okozta hányás esetén, amennyiben az a 8/n1. pont szerinti gyógyszerekkel nem befolyásolható

A JAVASLATOT KIÁLLÍTÓ ÉS A GYÓGYSZERT RENDELŐ ORVOS MUNKAHELYÉRE ÉS SZAKKÉPESÍTÉSÉRE VONATKOZÓ ELŐÍRÁSOK:**MUNKAHELY:**

Járóbeteg szakrendelés / Fekvőbeteg gyógyintézet
 Járóbeteg szakrendelés / Fekvőbeteg gyógyintézet
 Járóbeteg szakrendelés / Fekvőbeteg gyógyintézet
 Járóbeteg szakrendelés / Fekvőbeteg gyógyintézet

SZAKKÉPESÍTÉS:

Haematológia
 Klinikai onkológia
 Sugártherápia
 Tüdőgyógyászat

JOGOSULTSÁG:

írhat
 írhat
 írhat
 írhat

ELFOGADHATÓ BNO KÓDOK: (beleértve az összes azonosan kezdődő kódot)

C, R11

EÜ100 8/n3.**TÁMOGATOTT INDIKÁCIÓK:**

- Rosszindulatú daganatos betegségben a ciszplatin-alapú erősen emetogén (ciszplatin dózis nagyobb, mint 50 mg/m²) daganatellenes kezelés okozta hányinger és hányás megelőzése és kezelése azokban az esetekben, amikor a korábbi kemoterápia során alkalmazott serotonin-antagonista készítmények hatástalannak bizonyultak, ondansetron injekcióval és per os szteroiddal kombinálva

A JAVASLATOT KIÁLLÍTÓ ÉS A GYÓGYSZERT RENDELŐ ORVOS MUNKAHELYÉRE ÉS SZAKKÉPESÍTÉSÉRE VONATKOZÓ ELŐÍRÁSOK:

MUNKAHELY:	SZAKKÉPESÍTÉS:	JOGOSULTSÁG:
Járóbeteg szakrendelés / Fekvőbeteg gyógyintézet	Haematológia	írhat
Járóbeteg szakrendelés / Fekvőbeteg gyógyintézet	Klinikai onkológia	írhat
Járóbeteg szakrendelés / Fekvőbeteg gyógyintézet	Sugártherápia	írhat
Járóbeteg szakrendelés / Fekvőbeteg gyógyintézet	Tüdőgyógyászat	írhat

ELFOGADHATÓ BNO KÓDOK: (beleértve az összes azonosan kezdődő kódot)

C, R11

EÜ100 8/o.**TÁMOGATOTT INDIKÁCIÓK:**

- Emlő rosszindulatú daganat daganatellenes oki terápiája az adott készítmény alkalmazási előírásában szereplő javallatokban
- Endometrium rosszindulatú daganat daganatellenes oki terápiája az adott készítmény alkalmazási előírásában szereplő javallatokban

A JAVASLATOT KIÁLLÍTÓ ÉS A GYÓGYSZERT RENDELŐ ORVOS MUNKAHELYÉRE ÉS SZAKKÉPESÍTÉSÉRE VONATKOZÓ ELŐÍRÁSOK:

MUNKAHELY:	SZAKKÉPESÍTÉS:	JOGOSULTSÁG:
Járóbeteg szakrendelés / Fekvőbeteg gyógyintézet	Klinikai onkológia	írhat
Járóbeteg szakrendelés / Fekvőbeteg gyógyintézet	Sugártherápia	írhat

ELFOGADHATÓ BNO KÓDOK: (beleértve az összes azonosan kezdődő kódot)

C509, C541

EÜ100 8/p.**TÁMOGATOTT INDIKÁCIÓK:**

- Malignus folyamatokhoz társuló anorexia-cachexia syndroma, az alapbetegség cytostatikus, illetve szugaras kezelése alatt vagy ennek előkészítése céljából
- Malignus folyamatokhoz társuló anorexia-cachexia syndroma, ha a beteg eredeti testtömegének 10%-át 3 hónap alatt elvesztette
- Malignus folyamatokhoz társuló anorexia-cachexia syndroma, ha a beteg más szerekekkel 3 hónapig végzett kezelése nem eredményezte a testtömeg szükséges növekedését

A JAVASLATOT KIÁLLÍTÓ ÉS A GYÓGYSZERT RENDELŐ ORVOS MUNKAHELYÉRE ÉS SZAKKÉPESÍTÉSÉRE VONATKOZÓ ELŐÍRÁSOK:

MUNKAHELY:	SZAKKÉPESÍTÉS:	JOGOSULTSÁG:
Járóbeteg szakrendelés / Fekvőbeteg gyógyintézet	Haematológia	írhat
Járóbeteg szakrendelés / Fekvőbeteg gyógyintézet	Klinikai onkológia	írhat
Járóbeteg szakrendelés / Fekvőbeteg gyógyintézet	Sugártherápia	írhat

ELFOGADHATÓ BNO KÓDOK: (beleértve az összes azonosan kezdődő kódot)

C, R63, R64

EÜ100 8/r.**TÁMOGATOTT INDIKÁCIÓK:**

- III-IV. stádiumú folliculáris lymphoma indukciós vagy fenntartó kezelése
- CD20 pozitív, diffúz, nagy B-sejtes non-Hodgkin lymphoma kezelése

A JAVASLATOT KIÁLLÍTÓ ÉS A GYÓGYSZERT RENDELŐ ORVOS MUNKAHELYÉRE ÉS SZAKKÉPESÍTÉSÉRE VONATKOZÓ ELŐÍRÁSOK:

MUNKAHELY:	SZAKKÉPESÍTÉS:	JOGOSULTSÁG:
Kijelölt intézmény	Haematológia	írhat

ELFOGADHATÓ BNO KÓDOK: (beleértve az összes azonosan kezdődő kódot)

C82, C833

EÜ100 8/s.**TÁMOGATOTT INDIKÁCIÓK:**

- Rituximabbal kezelt visszaeső vagy terápiarezisztens CD20+follicularis B-sejtes non-Hodgkin lymphoma

A JAVASLATOT KIÁLLÍTÓ ÉS A GYÓGYSZERT RENDELŐ ORVOS MUNKAHELYÉRE ÉS SZAKKÉPESÍTÉSÉRE VONATKOZÓ ELŐÍRÁSOK:**MUNKAHELY:**
Kijelölt intézmény**SZAKKÉPESÍTÉS:**
Haematológia**JOGOSULTSÁG:**
írhat**ELFOGADHATÓ BNO KÓDOK: (beleértve az összes azonosan kezdődő kódot)**
C833**EÜ100 8/sz1.****TÁMOGATOTT INDIKÁCIÓK:**

- B-sejtes chronicus lymphoid leukemia (CLL) kezelése, ha az alkiláló szerre, majd fludarabin tartalmú kezelésre refrakter
- B-sejtes chronicus lymphoid leukemia (CLL) kezelése, ha fludarabin kezelés utáni relapsusban a remisszió 6 hónapnál rövidebb ideig állt fenn

A JAVASLATOT KIÁLLÍTÓ ÉS A GYÓGYSZERT RENDELŐ ORVOS MUNKAHELYÉRE ÉS SZAKKÉPESÍTÉSÉRE VONATKOZÓ ELŐÍRÁSOK:**MUNKAHELY:**
Kijelölt intézmény**SZAKKÉPESÍTÉS:**
Haematológia**JOGOSULTSÁG:**
írhat**ELFOGADHATÓ BNO KÓDOK: (beleértve az összes azonosan kezdődő kódot)**
C911**EÜ100 8/sz2.****TÁMOGATOTT INDIKÁCIÓK:**

- B-sejtes krónikus lymphoid leukémiában (CLL) megfelelő biológiai állapot fennállása esetén első vonalbeli kombinációs terápia részeként 25 mg/m² dózisban, vagy monoterápiában, amennyiben kombinációs terápia ellenjavallt
- B-sejtes krónikus lymphoid leukémiában (CLL) másodvonalbeli kezelés, amennyiben alkiláló ágenszt tartalmazó kezelés ellenére terápiaerezisztencia vagy progresszió igazolható

A JAVASLATOT KIÁLLÍTÓ ÉS A GYÓGYSZERT RENDELŐ ORVOS MUNKAHELYÉRE ÉS SZAKKÉPESÍTÉSÉRE VONATKOZÓ ELŐÍRÁSOK:**MUNKAHELY:**
Járóbeteg szakrendelés / Fekvőbeteg gyógyintézet**SZAKKÉPESÍTÉS:**
Haematológia**JOGOSULTSÁG:**
írhat**ELFOGADHATÓ BNO KÓDOK: (beleértve az összes azonosan kezdődő kódot)**
C911**EÜ100 8/t.****TÁMOGATOTT INDIKÁCIÓK:**

- Kit (CD117) pozitív, nem műthető, illetve metasztatikus malignus gastrointestinalis stromalis daganatban (GIST)

A JAVASLATOT KIÁLLÍTÓ ÉS A GYÓGYSZERT RENDELŐ ORVOS MUNKAHELYÉRE ÉS SZAKKÉPESÍTÉSÉRE VONATKOZÓ ELŐÍRÁSOK:**MUNKAHELY:**
Kijelölt intézmény
Kijelölt intézmény
Kijelölt intézmény**SZAKKÉPESÍTÉS:**
Patológia
Klinikai onkológia
Sugártherápia**JOGOSULTSÁG:**
javasolhat
javaslatra írhat
javaslatra írhat**ELFOGADHATÓ BNO KÓDOK: (beleértve az összes azonosan kezdődő kódot)**
C15, C16, C17, C18, C19, C20, C21, C22, C23, C24, C25, C26**EÜ100 8/u.****TÁMOGATOTT INDIKÁCIÓK:**

- Aktív, előrehaladott myeloma multiplexben, monoterápiában, ha a beteg korábban legalább egy gyógyszeres kezelésen átesett, és már részesült csontvelő transzplantációban, vagy transzplantációra alkalmatlan, a betegség relapsusza vagy progressziója (szérum vagy vizelet M protein több mint 25%-os növekedése, a csontvelőben a plazmasejtek 25%-os növekedése) esetén
- Aktív, előrehaladott myeloma multiplexben, korábban nem kezelt, csontvelőtranszplantációra és nagy dózisú kemoterápiás kezelésre alkalmatlan betegek részére kombinációs (melphalan, prednisonon) terápia részeként

A JAVASLATOT KIÁLLÍTÓ ÉS A GYÓGYSZERT RENDELŐ ORVOS MUNKAHELYÉRE ÉS SZAKKÉPESÍTÉSÉRE VONATKOZÓ ELŐÍRÁSOK:**MUNKAHELY:**
Kijelölt intézmény**SZAKKÉPESÍTÉS:**
Haematológia**JOGOSULTSÁG:**
írhat**ELFOGADHATÓ BNO KÓDOK: (beleértve az összes azonosan kezdődő kódot)**

C900

EÜ100 9/a.**TÁMOGATOTT INDIKÁCIÓK:**

- Cisztás fibrózis (mucoviscidosis)

A JAVASLATOT KIÁLLÍTÓ ÉS A GYÓGYSZERT RENDELŐ ORVOS MUNKAHELYÉRE ÉS SZAKKÉPESÍTÉSÉRE VONATKOZÓ ELŐÍRÁSOK:**MUNKAHELY:**

Járóbeteg szakrendelés / Fekvőbeteg gyógyintézet
Járóbeteg szakrendelés / Fekvőbeteg gyógyintézet
Járóbeteg szakrendelés / Fekvőbeteg gyógyintézet
Járóbeteg szakrendelés / Fekvőbeteg gyógyintézet
Háziorvos

SZAKKÉPESÍTÉS:

Gastroenterológia
Gyermek gasztroenterológia
Gyermektüdőgyógyászat
Tüdőgyógyászat
Megkötés nélkül

JOGOSULTSÁG:

javasolhat és írhat
javasolhat és írhat
javasolhat és írhat
javasolhat és írhat
javaslatra írhat
SZAKORVOSI JAVASLAT ÉRVÉNYESSÉGI IDEJE:12 hónap

ELFOGADHATÓ BNO KÓDOK: (beleértve az összes azonosan kezdődő kódot)

E84

EÜ100 9/b.**TÁMOGATOTT INDIKÁCIÓK:**

- Cisztás fibrózis (mucoviscidosis) dokumentált középsúlyos és súlyos tüdőmanifesztáció esetei

A JAVASLATOT KIÁLLÍTÓ ÉS A GYÓGYSZERT RENDELŐ ORVOS MUNKAHELYÉRE ÉS SZAKKÉPESÍTÉSÉRE VONATKOZÓ ELŐÍRÁSOK:**MUNKAHELY:**

Kijelölt intézmény
Kijelölt intézmény

SZAKKÉPESÍTÉS:

Gyermektüdőgyógyászat
Tüdőgyógyászat

JOGOSULTSÁG:

írhat
írhat

ELFOGADHATÓ BNO KÓDOK: (beleértve az összes azonosan kezdődő kódot)

E84

EÜ100 10/a1.**TÁMOGATOTT INDIKÁCIÓK:**

- Schizofrenia, schizotipias és paranoid (delusiv) rendellenességek

A JAVASLATOT KIÁLLÍTÓ ÉS A GYÓGYSZERT RENDELŐ ORVOS MUNKAHELYÉRE ÉS SZAKKÉPESÍTÉSÉRE VONATKOZÓ ELŐÍRÁSOK:**MUNKAHELY:**

Megkötés nélkül
Megkötés nélkül
Háziorvos

SZAKKÉPESÍTÉS:

Gyermek- és ifjúsági pszichiátria
Pszichiátria
Megkötés nélkül

JOGOSULTSÁG:

javasolhat és írhat
javasolhat és írhat
javaslatra írhat
SZAKORVOSI JAVASLAT ÉRVÉNYESSÉGI IDEJE:12 hónap

ELFOGADHATÓ BNO KÓDOK: (beleértve az összes azonosan kezdődő kódot)

F20, F21, F22, F23, F24, F25, F26, F27, F28, F29

EÜ100 10/a2.**TÁMOGATOTT INDIKÁCIÓK:**

- Schizofrenia, schizotipias és paranoid (delusiv) rendellenességek, a 10/a1. pontban felsorolt szerekre dokumentáltan nem reagáló, vagy ezeket a szereket nem toleráló betegek esetében monoterápiában – kivéve, ha az orvos a kombinált antipszichotikus terápia szükségességét megfelelően dokumentálja

A JAVASLATOT KIÁLLÍTÓ ÉS A GYÓGYSZERT RENDELŐ ORVOS MUNKAHELYÉRE ÉS SZAKKÉPESÍTÉSÉRE VONATKOZÓ ELŐÍRÁSOK:**MUNKAHELY:**

Megkötés nélkül

SZAKKÉPESÍTÉS:

Pszichiátria

JOGOSULTSÁG:

írhat

ELFOGADHATÓ BNO KÓDOK: (beleértve az összes azonosan kezdődő kódot)

F20, F21, F22, F23, F24, F25, F26, F27, F28, F29

EÜ100 10/a3.**TÁMOGATOTT INDIKÁCIÓK:**

- Schizofrenia, schizotipias és paranoid (delusiv) rendellenességek, a 10/a1.-10/a2. pontban felsorolt szerekre dokumentáltan nem reagáló, vagy ezeket a szereket nem toleráló betegek esetében monoterápiában – kivéve, ha az orvos a kombinált antipszichotikus terápia szükségességét megfelelően dokumentálja

A JAVASLATOT KIÁLLÍTÓ ÉS A GYÓGYSZERT RENDELŐ ORVOS MUNKAHELYÉRE ÉS SZAKKÉPESÍTÉSÉRE VONATKOZÓ ELŐÍRÁSOK:**MUNKAHELY:**

Megkötés nélkül

SZAKKÉPESÍTÉS:

Pszichiátria

JOGOSULTSÁG:

írhat

ELFOGADHATÓ BNO KÓDOK: (beleértve az összes azonosan kezdődő kódot)

F20, F21, F22, F23, F24, F25, F26, F27, F28, F29

EÜ100 10/a4.**TÁMOGATOTT INDIKÁCIÓK:**

- Schizophrenia, schizotípiás és paranoid (delusiv) rendellenességek, a 10/a1.-10/a3. pontban felsorolt szerekre dokumentáltan per os kezeléssel nem kooperáló, csak második generációs antipszichotikumra reagáló pszichotikus beteg fenntartó kezelésére monoterápiában – kivéve, ha az orvos a kombinált antipszichotikus terápia szükségességét megfelelően dokumentálja

A JAVASLATOT KIÁLLÍTÓ ÉS A GYÓGYSZERT RENDELŐ ORVOS MUNKAHELYÉRE ÉS SZAKKÉPESÍTÉSÉRE VONATKOZÓ ELŐÍRÁSOK:**MUNKAHELY:**
Megkötés nélkül**SZAKKÉPESÍTÉS:**
Pszichiátria**JOGOSULTSÁG:**
írhat**ELFOGADHATÓ BNO KÓDOK: (beleértve az összes azonosan kezdődő kódot)**

F20, F21, F22, F23, F24, F25, F26, F27, F28, F29

EÜ100 10/b1.**TÁMOGATOTT INDIKÁCIÓK:**

- Mánia

A JAVASLATOT KIÁLLÍTÓ ÉS A GYÓGYSZERT RENDELŐ ORVOS MUNKAHELYÉRE ÉS SZAKKÉPESÍTÉSÉRE VONATKOZÓ ELŐÍRÁSOK:**MUNKAHELY:**
Megkötés nélkül
Megkötés nélkül
Háziorvos**SZAKKÉPESÍTÉS:**
Gyermek- és ifjúsági pszichiátria
Pszichiátria
Megkötés nélkül**JOGOSULTSÁG:**
javasolhat és írhat
javasolhat és írhat
javaslatra írhat
SZAKORVOSI JAVASLAT ÉRVÉNYESSÉGI IDEJE:12 hónap**ELFOGADHATÓ BNO KÓDOK: (beleértve az összes azonosan kezdődő kódot)**

F301, F302, F311, F312, F316

EÜ100 10/b2.**TÁMOGATOTT INDIKÁCIÓK:**

- Mánia, a 10/b1. pontban felsorolt szerekre dokumentáltan nem reagáló, vagy ezeket a szereket nem toleráló mániás betegek esetében

A JAVASLATOT KIÁLLÍTÓ ÉS A GYÓGYSZERT RENDELŐ ORVOS MUNKAHELYÉRE ÉS SZAKKÉPESÍTÉSÉRE VONATKOZÓ ELŐÍRÁSOK:**MUNKAHELY:**
Megkötés nélkül
Megkötés nélkül
Háziorvos**SZAKKÉPESÍTÉS:**
Gyermek- és ifjúsági pszichiátria
Pszichiátria
Megkötés nélkül**JOGOSULTSÁG:**
javasolhat és írhat
javasolhat és írhat
javaslatra írhat
SZAKORVOSI JAVASLAT ÉRVÉNYESSÉGI IDEJE:12 hónap**ELFOGADHATÓ BNO KÓDOK: (beleértve az összes azonosan kezdődő kódot)**

F301, F302, F311, F312, F316

EÜ100 10/b3.**TÁMOGATOTT INDIKÁCIÓK:**

- Mánia, a 10/b1-10/b2. pontban felsorolt szerekre dokumentáltan nem reagáló, vagy ezeket a szereket nem toleráló betegek esetében

A JAVASLATOT KIÁLLÍTÓ ÉS A GYÓGYSZERT RENDELŐ ORVOS MUNKAHELYÉRE ÉS SZAKKÉPESÍTÉSÉRE VONATKOZÓ ELŐÍRÁSOK:**MUNKAHELY:**
Megkötés nélkül**SZAKKÉPESÍTÉS:**
Pszichiátria**JOGOSULTSÁG:**
írhat**ELFOGADHATÓ BNO KÓDOK: (beleértve az összes azonosan kezdődő kódot)**

F301, F302, F311, F312, F316

EÜ100 10/b4.**TÁMOGATOTT INDIKÁCIÓK:**

- Mánia, a 10/b1-10/b3. pontban felsorolt szerekre dokumentáltan nem reagáló, vagy ezeket a szereket nem toleráló beteg esetében

A JAVASLATOT KIÁLLÍTÓ ÉS A GYÓGYSZERT RENDELŐ ORVOS MUNKAHELYÉRE ÉS SZAKKÉPESÍTÉSÉRE VONATKOZÓ ELŐÍRÁSOK:**MUNKAHELY:**
Megkötés nélkül**SZAKKÉPESÍTÉS:**
Pszichiátria**JOGOSULTSÁG:**
írhat

ELFOGADHATÓ BNO KÓDOK: (beleértve az összes azonosan kezdődő kódot)
F301, F302, F311, F312, F316

EÜ100 10/c1.

TÁMOGATOTT INDIKÁCIÓK:

- Organikus hallucinózis, katatónia, illetve paranoid zavar

A JAVASLATOT KIÁLLÍTÓ ÉS A GYÓGYSZERT RENDELŐ ORVOS MUNKAHELYÉRE ÉS SZAKKÉPESÍTÉSÉRE VONATKOZÓ ELŐÍRÁSOK:

MUNKAHELY:

Megkötés nélkül
Megkötés nélkül
Háziorvos

SZAKKÉPESÍTÉS:

Gyermek- és ifjúsági pszichiátria
Pszichiátria
Megkötés nélkül

JOGOSULTSÁG:

javasolhat és írhat
javasolhat és írhat
javaslatra írhat

SZAKORVOSI JAVASLAT ÉRVÉNYESSÉGI IDEJE:12 hónap

ELFOGADHATÓ BNO KÓDOK: (beleértve az összes azonosan kezdődő kódot)
F060, F061, F062

EÜ100 10/c2.

TÁMOGATOTT INDIKÁCIÓK:

- Organikus hallucinózis, katatónia, illetve paranoid zavar, a 10/c1. pontban felsorolt szerekre dokumentáltan nem reagáló, vagy ezeket a szereket nem toleráló betegek esetében

A JAVASLATOT KIÁLLÍTÓ ÉS A GYÓGYSZERT RENDELŐ ORVOS MUNKAHELYÉRE ÉS SZAKKÉPESÍTÉSÉRE VONATKOZÓ ELŐÍRÁSOK:

MUNKAHELY:

Megkötés nélkül
Háziorvos

SZAKKÉPESÍTÉS:

Pszichiátria
Megkötés nélkül

JOGOSULTSÁG:

javasolhat és írhat
javaslatra írhat

SZAKORVOSI JAVASLAT ÉRVÉNYESSÉGI IDEJE:12 hónap

ELFOGADHATÓ BNO KÓDOK: (beleértve az összes azonosan kezdődő kódot)
F060, F061, F062

EÜ100 10/d1.

TÁMOGATOTT INDIKÁCIÓK:

- Mentális retardáció diagnózisa esetén a magatartászavarok kezelése

A JAVASLATOT KIÁLLÍTÓ ÉS A GYÓGYSZERT RENDELŐ ORVOS MUNKAHELYÉRE ÉS SZAKKÉPESÍTÉSÉRE VONATKOZÓ ELŐÍRÁSOK:

MUNKAHELY:

Megkötés nélkül
Megkötés nélkül
Háziorvos

SZAKKÉPESÍTÉS:

Gyermek- és ifjúsági pszichiátria
Pszichiátria
Megkötés nélkül

JOGOSULTSÁG:

javasolhat és írhat
javasolhat és írhat
javaslatra írhat

SZAKORVOSI JAVASLAT ÉRVÉNYESSÉGI IDEJE:12 hónap

ELFOGADHATÓ BNO KÓDOK: (beleértve az összes azonosan kezdődő kódot)
F70, F71, F72, F73, F74, F75, F76, F77, F78, F79

EÜ100 10/d2.

TÁMOGATOTT INDIKÁCIÓK:

- Mentális retardáció diagnózisa esetén a magatartászavarok kezelésére a 10/d1. pontban felsorolt szerekre dokumentáltan nem reagáló, vagy ezeket a szereket nem toleráló beteg részére

A JAVASLATOT KIÁLLÍTÓ ÉS A GYÓGYSZERT RENDELŐ ORVOS MUNKAHELYÉRE ÉS SZAKKÉPESÍTÉSÉRE VONATKOZÓ ELŐÍRÁSOK:

MUNKAHELY:

Megkötés nélkül
Megkötés nélkül
Háziorvos

SZAKKÉPESÍTÉS:

Gyermek- és ifjúsági pszichiátria
Pszichiátria
Megkötés nélkül

JOGOSULTSÁG:

javasolhat és írhat
javasolhat és írhat
javaslatra írhat

SZAKORVOSI JAVASLAT ÉRVÉNYESSÉGI IDEJE:12 hónap

ELFOGADHATÓ BNO KÓDOK: (beleértve az összes azonosan kezdődő kódot)
F70, F71, F72, F73, F74, F75, F76, F77, F78, F79

EÜ100 11.

TÁMOGATOTT INDIKÁCIÓK:

- Epilepszia

A JAVASLATOT KIÁLLÍTÓ ÉS A GYÓGYSZERT RENDELŐ ORVOS MUNKAHELYÉRE ÉS SZAKKÉPESÍTÉSÉRE VONATKOZÓ ELŐÍRÁSOK:

MUNKAHELY:

Járóbeteg szakrendelés / Fekvőbeteg gyógyintézet
Járóbeteg szakrendelés / Fekvőbeteg gyógyintézet

SZAKKÉPESÍTÉS:

Gyermekneurológia
Neurológia

JOGOSULTSÁG:

javasolhat és írhat
javasolhat és írhat

Háziorvos
Megkötés nélkül
Megkötés nélkül

Megkötés nélkül
Gyermekneurologia
Neurologia

javaslatra írhat
írhat
írhat

SZAKORVOSI JAVASLAT ÉRVÉNYESSÉGI IDEJE: 12 hónap

ELFOGADHATÓ BNO KÓDOK: (beleértve az összes azonosan kezdődő kódot)
G409

EÜ100 12.

TÁMOGATOTT INDIKÁCIÓK:

- Amyotrophiás lateral sclerosis klinikailag és electromyographias (EMG) vizsgálattal dokumentált eseteiben

A JAVASLATOT KIÁLLÍTÓ ÉS A GYÓGYSZERT RENDELŐ ORVOS MUNKAHELYÉRE ÉS SZAKKÉPESÍTÉSÉRE VONATKOZÓ ELŐÍRÁSOK:

MUNKAHELY:
Kijelölt intézmény

SZAKKÉPESÍTÉS:
Neurologia

JOGOSULTSÁG:
írhat

ELFOGADHATÓ BNO KÓDOK: (beleértve az összes azonosan kezdődő kódot)
G122

EÜ100 13/a1.

TÁMOGATOTT INDIKÁCIÓK:

- Diabetes insipidus

A JAVASLATOT KIÁLLÍTÓ ÉS A GYÓGYSZERT RENDELŐ ORVOS MUNKAHELYÉRE ÉS SZAKKÉPESÍTÉSÉRE VONATKOZÓ ELŐÍRÁSOK:

MUNKAHELY:
Járóbeteg szakrendelés / Fekvőbeteg gyógyintézet
Járóbeteg szakrendelés / Fekvőbeteg gyógyintézet
Háziorvos

SZAKKÉPESÍTÉS:
Csecsemő-gyermekgyógyászat
Endokrinológia
Megkötés nélkül

JOGOSULTSÁG:
javasolhat és írhat
javasolhat és írhat
javaslatra írhat

SZAKORVOSI JAVASLAT ÉRVÉNYESSÉGI IDEJE: KORLÁTLAN

ELFOGADHATÓ BNO KÓDOK: (beleértve az összes azonosan kezdődő kódot)
E232

EÜ100 13/a2.

TÁMOGATOTT INDIKÁCIÓK:

- Diabetes insipidus, desmopressin hatóanyagú orrcsepp igazolt hatástalansága esetén

A JAVASLATOT KIÁLLÍTÓ ÉS A GYÓGYSZERT RENDELŐ ORVOS MUNKAHELYÉRE ÉS SZAKKÉPESÍTÉSÉRE VONATKOZÓ ELŐÍRÁSOK:

MUNKAHELY:
Járóbeteg szakrendelés / Fekvőbeteg gyógyintézet
Járóbeteg szakrendelés / Fekvőbeteg gyógyintézet
Háziorvos

SZAKKÉPESÍTÉS:
Csecsemő-gyermekgyógyászat
Endokrinológia
Megkötés nélkül

JOGOSULTSÁG:
javasolhat és írhat
javasolhat és írhat
javaslatra írhat

SZAKORVOSI JAVASLAT ÉRVÉNYESSÉGI IDEJE: KORLÁTLAN

ELFOGADHATÓ BNO KÓDOK: (beleértve az összes azonosan kezdődő kódot)
E232

EÜ100 14.

TÁMOGATOTT INDIKÁCIÓK:

- Veleszületett mellékvese hypoplasia 18 éves korig

A JAVASLATOT KIÁLLÍTÓ ÉS A GYÓGYSZERT RENDELŐ ORVOS MUNKAHELYÉRE ÉS SZAKKÉPESÍTÉSÉRE VONATKOZÓ ELŐÍRÁSOK:

MUNKAHELY:
Megkötés nélkül

SZAKKÉPESÍTÉS:
Csecsemő-gyermekgyógyászat

JOGOSULTSÁG:
írhat

ELFOGADHATÓ BNO KÓDOK: (beleértve az összes azonosan kezdődő kódot)
Q891

EÜ100 15/a.

TÁMOGATOTT INDIKÁCIÓK:

- Kortikoszteroid kezelésre rezisztens gyermekkori nephrosis szindróma esetén

A JAVASLATOT KIÁLLÍTÓ ÉS A GYÓGYSZERT RENDELŐ ORVOS MUNKAHELYÉRE ÉS SZAKKÉPESÍTÉSÉRE VONATKOZÓ ELŐÍRÁSOK:

MUNKAHELY:
Járóbeteg szakrendelés / Fekvőbeteg gyógyintézet
Járóbeteg szakrendelés / Fekvőbeteg gyógyintézet
Háziorvos

SZAKKÉPESÍTÉS:
Csecsemő-gyermekgyógyászat
Nephrológia
Megkötés nélkül

JOGOSULTSÁG:
javasolhat és írhat
javasolhat és írhat
javaslatra írhat

SZAKORVOSI JAVASLAT ÉRVÉNYESSÉGI IDEJE: 12 hónap

ELFOGADHATÓ BNO KÓDOK: (beleértve az összes azonosan kezdődő kódot)
N04

EÜ100 15/b.

TÁMOGATOTT INDIKÁCIÓK:

- Kortikoszteroid kezelésre rezisztens nephrosis szindróma esetén

A JAVASLATOT KIÁLLÍTÓ ÉS A GYÓGYSZERT RENDELŐ ORVOS MUNKAHELYÉRE ÉS SZAKKÉPESÍTÉSÉRE VONATKOZÓ ELŐÍRÁSOK:

MUNKAHELY:

Járóbeteg szakrendelés / Fekvőbeteg gyógyintézet
Járóbeteg szakrendelés / Fekvőbeteg gyógyintézet
Járóbeteg szakrendelés / Fekvőbeteg gyógyintézet
Járóbeteg szakrendelés / Fekvőbeteg gyógyintézet
Háziorvos

SZAKKÉPESÍTÉS:

Allergológia és klinikai immunológia
Belgyógyászat
Csecsemő-gyermekgyógyászat
Nephrológia
Megtötés nélkül

JOGOSULTSÁG:

javasolhat és írhat
javasolhat és írhat
javasolhat és írhat
javasolhat és írhat
javaslatra írhat

SZAKORVOSI JAVASLAT ÉRVÉNYESSÉGI IDEJE:12 hónap

ELFOGADHATÓ BNO KÓDOK: (beleértve az összes azonosan kezdődő kódot)
N04

EÜ100 16.

TÁMOGATOTT INDIKÁCIÓK:

- Veleszületett aminosav anyagcserezavarok

A JAVASLATOT KIÁLLÍTÓ ÉS A GYÓGYSZERT RENDELŐ ORVOS MUNKAHELYÉRE ÉS SZAKKÉPESÍTÉSÉRE VONATKOZÓ ELŐÍRÁSOK:

MUNKAHELY:

Járóbeteg szakrendelés / Fekvőbeteg gyógyintézet
Járóbeteg szakrendelés / Fekvőbeteg gyógyintézet
Járóbeteg szakrendelés / Fekvőbeteg gyógyintézet
Háziorvos

SZAKKÉPESÍTÉS:

Belgyógyászat
Csecsemő-gyermekgyógyászat
Gyermek gasztroenterológia
Megtötés nélkül

JOGOSULTSÁG:

javasolhat és írhat
javasolhat és írhat
javasolhat és írhat
javaslatra írhat

SZAKORVOSI JAVASLAT ÉRVÉNYESSÉGI IDEJE:12 hónap

ELFOGADHATÓ BNO KÓDOK: (beleértve az összes azonosan kezdődő kódot)
E7000, E7010, E7020, E7080, E7100, E7110, E7120, E7200, E7210, E7220, E7230, E7240, E7250, E7280, E7290

EÜ100 17.

TÁMOGATOTT INDIKÁCIÓK:

- Phenylketonuria dokumentált esetei
- Hyperphenylalaninaemia dokumentált esetei

A JAVASLATOT KIÁLLÍTÓ ÉS A GYÓGYSZERT RENDELŐ ORVOS MUNKAHELYÉRE ÉS SZAKKÉPESÍTÉSÉRE VONATKOZÓ ELŐÍRÁSOK:

MUNKAHELY:

Járóbeteg szakrendelés / Fekvőbeteg gyógyintézet
Járóbeteg szakrendelés / Fekvőbeteg gyógyintézet
Járóbeteg szakrendelés / Fekvőbeteg gyógyintézet
Háziorvos

SZAKKÉPESÍTÉS:

Belgyógyászat
Csecsemő-gyermekgyógyászat
Gyermek gasztroenterológia
Megtötés nélkül

JOGOSULTSÁG:

javasolhat és írhat
javasolhat és írhat
javasolhat és írhat
javaslatra írhat

SZAKORVOSI JAVASLAT ÉRVÉNYESSÉGI IDEJE:12 hónap

ELFOGADHATÓ BNO KÓDOK: (beleértve az összes azonosan kezdődő kódot)
E700, E701

EÜ100 18.

TÁMOGATOTT INDIKÁCIÓK:

- Igazolt és dokumentált galactosaemia, 6 éves korig

A JAVASLATOT KIÁLLÍTÓ ÉS A GYÓGYSZERT RENDELŐ ORVOS MUNKAHELYÉRE ÉS SZAKKÉPESÍTÉSÉRE VONATKOZÓ ELŐÍRÁSOK:

MUNKAHELY:

Járóbeteg szakrendelés / Fekvőbeteg gyógyintézet
Járóbeteg szakrendelés / Fekvőbeteg gyógyintézet
Járóbeteg szakrendelés / Fekvőbeteg gyógyintézet
Háziorvos

SZAKKÉPESÍTÉS:

Csecsemő-gyermekgyógyászat
Gyermek gasztroenterológia
Klinikai genetika
Megtötés nélkül

JOGOSULTSÁG:

javasolhat és írhat
javasolhat és írhat
javasolhat és írhat
javaslatra írhat

SZAKORVOSI JAVASLAT ÉRVÉNYESSÉGI IDEJE:12 hónap

ELFOGADHATÓ BNO KÓDOK: (beleértve az összes azonosan kezdődő kódot)
E742

EÜ100 19.

TÁMOGATOTT INDIKÁCIÓK:

- Szövettenilag igazolt és dokumentált glutén túlérzékenység, 18 éves korig

A JAVASLATOT KIÁLLÍTÓ ÉS A GYÓGYSZERT RENDELŐ ORVOS MUNKAHELYÉRE ÉS SZAKKÉPESÍTÉSÉRE VONATKOZÓ ELŐÍRÁSOK:**MUNKAHELY:**

Járóbeteg szakrendelés / Fekvőbeteg gyógyintézet
Háziorvos
Meggötés nélkül

SZAKKÉPESÍTÉS:

Gyermek gasztroenterológia
Meggötés nélkül
Gyermek gasztroenterológia
SZAKORVOSI JAVASLAT ÉRVÉNYESSÉGI IDEJE:12 hónap

JOGOSULTSÁG:

javasolhat és írhat
javaslatra írhat
írhat

ELFOGADHATÓ BNO KÓDOK: (beleértve az összes azonosan kezdődő kódot)
K900

EÜ100 20.**TÁMOGATOTT INDIKÁCIÓK:**

- Glucose-galactose malabsorptio

A JAVASLATOT KIÁLLÍTÓ ÉS A GYÓGYSZERT RENDELŐ ORVOS MUNKAHELYÉRE ÉS SZAKKÉPESÍTÉSÉRE VONATKOZÓ ELŐÍRÁSOK:**MUNKAHELY:**

Járóbeteg szakrendelés / Fekvőbeteg gyógyintézet
Járóbeteg szakrendelés / Fekvőbeteg gyógyintézet
Háziorvos
Meggötés nélkül

SZAKKÉPESÍTÉS:

Csecsemő-gyermekgyógyászat
Gastroenterológia
Meggötés nélkül
Gastroenterológia
SZAKORVOSI JAVASLAT ÉRVÉNYESSÉGI IDEJE:12 hónap

JOGOSULTSÁG:

javasolhat és írhat
javasolhat és írhat
javaslatra írhat
írhat

ELFOGADHATÓ BNO KÓDOK: (beleértve az összes azonosan kezdődő kódot)
E743

EÜ100 21/a.**TÁMOGATOTT INDIKÁCIÓK:**

- Anyatej hiánya esetén, annak pótlására 2500 g testsúly alatti kis testtömegű újszülöttnek, illetve koraszülöttnek a 3000 g testsúly eléréséig

A JAVASLATOT KIÁLLÍTÓ ÉS A GYÓGYSZERT RENDELŐ ORVOS MUNKAHELYÉRE ÉS SZAKKÉPESÍTÉSÉRE VONATKOZÓ ELŐÍRÁSOK:**MUNKAHELY:**

Járóbeteg szakrendelés / Fekvőbeteg gyógyintézet
Háziorvos

SZAKKÉPESÍTÉS:

Csecsemő-gyermekgyógyászat
Meggötés nélkül

JOGOSULTSÁG:

javasolhat és írhat
javaslatra írhat

ELFOGADHATÓ BNO KÓDOK: (beleértve az összes azonosan kezdődő kódot)
P071

EÜ100 22.**TÁMOGATOTT INDIKÁCIÓK:**

- Terhes anyák részére, szerológiailag igazolt toxoplasmosisban

A JAVASLATOT KIÁLLÍTÓ ÉS A GYÓGYSZERT RENDELŐ ORVOS MUNKAHELYÉRE ÉS SZAKKÉPESÍTÉSÉRE VONATKOZÓ ELŐÍRÁSOK:**MUNKAHELY:**

Járóbeteg szakrendelés / Fekvőbeteg gyógyintézet
Járóbeteg szakrendelés / Fekvőbeteg gyógyintézet

SZAKKÉPESÍTÉS:

Infektológia
Szülészet-nőgyógyászat

JOGOSULTSÁG:

írhat
írhat

ELFOGADHATÓ BNO KÓDOK: (beleértve az összes azonosan kezdődő kódot)
B589

EÜ100 23/a1.**TÁMOGATOTT INDIKÁCIÓK:**

- Krónikus aktív hepatitis B a koordináló központ javaslata alapján a szakmai protokollnak megfelelően

A JAVASLATOT KIÁLLÍTÓ ÉS A GYÓGYSZERT RENDELŐ ORVOS MUNKAHELYÉRE ÉS SZAKKÉPESÍTÉSÉRE VONATKOZÓ ELŐÍRÁSOK:**MUNKAHELY:**

Kijelölt intézmény szakorvosa

SZAKKÉPESÍTÉS:

Meggötés nélkül

JOGOSULTSÁG:

írhat

ELFOGADHATÓ BNO KÓDOK: (beleértve az összes azonosan kezdődő kódot)
B180, B181

EÜ100 23/a2.**TÁMOGATOTT INDIKÁCIÓK:**

- Krónikus aktív hepatitis B, a 23/a1. pontban szereplő gyógyszerekre nem reagáló beteg részére

A JAVASLATOT KIÁLLÍTÓ ÉS A GYÓGYSZERT RENDELŐ ORVOS MUNKAHELYÉRE ÉS SZAKKÉPESÍTÉSÉRE VONATKOZÓ ELŐÍRÁSOK:

MUNKAHELY:

Kijelölt intézmény szakorvosa

SZAKKÉPESÍTÉS:

Megkötés nélkül

JOGOSULTSÁG:

írhat

ELFOGADHATÓ BNO KÓDOK: (beleértve az összes azonosan kezdődő kódot)

B180, B181

EÜ100 23/a3.

TÁMOGATOTT INDIKÁCIÓK:

- Krónikus hepatitis B, a 23/a1.-23/a2. pontban szereplő gyógyszerekre nem reagáló és lamivudin rezisztens beteg részére

A JAVASLATOT KIÁLLÍTÓ ÉS A GYÓGYSZERT RENDELŐ ORVOS MUNKAHELYÉRE ÉS SZAKKÉPESÍTÉSÉRE VONATKOZÓ ELŐÍRÁSOK:

MUNKAHELY:

Kijelölt intézmény szakorvosa

SZAKKÉPESÍTÉS:

Megkötés nélkül

JOGOSULTSÁG:

írhat

ELFOGADHATÓ BNO KÓDOK: (beleértve az összes azonosan kezdődő kódot)

B180, B181

EÜ100 23/b1.

TÁMOGATOTT INDIKÁCIÓK:

- Krónikus aktív hepatitis C, a koordináló központ javaslata alapján, a szakmai protokollnak megfelelően

A JAVASLATOT KIÁLLÍTÓ ÉS A GYÓGYSZERT RENDELŐ ORVOS MUNKAHELYÉRE ÉS SZAKKÉPESÍTÉSÉRE VONATKOZÓ ELŐÍRÁSOK:

MUNKAHELY:

Kijelölt intézmény szakorvosa

SZAKKÉPESÍTÉS:

Megkötés nélkül

JOGOSULTSÁG:

írhat

ELFOGADHATÓ BNO KÓDOK: (beleértve az összes azonosan kezdődő kódot)

B182

EÜ100 24.

TÁMOGATOTT INDIKÁCIÓK:

- Szövettenilag igazolt, más gyógyszeres kezelésre nem reagáló endometriosis

A JAVASLATOT KIÁLLÍTÓ ÉS A GYÓGYSZERT RENDELŐ ORVOS MUNKAHELYÉRE ÉS SZAKKÉPESÍTÉSÉRE VONATKOZÓ ELŐÍRÁSOK:

MUNKAHELY:

Kijelölt intézmény

SZAKKÉPESÍTÉS:

Szülészeti-nőgyógyászat

JOGOSULTSÁG:

írhat

ELFOGADHATÓ BNO KÓDOK: (beleértve az összes azonosan kezdődő kódot)

N809

EÜ100 25.

TÁMOGATOTT INDIKÁCIÓK:

- Hereditár angiooedema akut rohamainak megelőzésére

A JAVASLATOT KIÁLLÍTÓ ÉS A GYÓGYSZERT RENDELŐ ORVOS MUNKAHELYÉRE ÉS SZAKKÉPESÍTÉSÉRE VONATKOZÓ ELŐÍRÁSOK:

MUNKAHELY:

Kijelölt intézmény
Megkötés nélkül
Megkötés nélkül
Megkötés nélkül
Megkötés nélkül
Háziorvos

SZAKKÉPESÍTÉS:

Allergológia és klinikai immunológia
Allergológia és klinikai immunológia
Belgyógyászat
Csecsemő-gyermekgyógyászat
Fül-orr-gégegyógyászat
Megkötés nélkül

JOGOSULTSÁG:

javasolhat és írhat
javaslatra írhat
javaslatra írhat
javaslatra írhat
javaslatra írhat
javaslatra írhat

SZAKORVOSI JAVASLAT ÉRVÉNYESSÉGI IDEJE: KORLÁTLAN

ELFOGADHATÓ BNO KÓDOK: (beleértve az összes azonosan kezdődő kódot)

D841

EÜ100 26/a.

TÁMOGATOTT INDIKÁCIÓK:

- Rheumatoid arthritis (több, mint 4 ACR kritérium legalább 3 hónapja) kezelése, amennyiben 15 mg/hét methotrexát monoterápiát, vagy legalább 20 mg/nap leflunomid monoterápiát követő legalább 3 hónapig alkalmazott kombinációs DMARD kezelés ellenére a betegség aktivitása 5,1 DAS28 felett van (DAS28 = módosított Disease Activity Score) 3 hónapig – a 8. számú mellékletben meghatározott finanszírozási algoritmus figyelembevételével

- Megfelelő válaszkészség esetén (DAS28 aktivitási index csökkenése 3 hónap kezelést követően minimum 0,6 és 6 hónap kezelést követően minimum 1,2) a remisszió fennállásáig (készítményváltás lehetséges mellékhatás vagy hatástalanság esetén) – a 8. számú mellékletben meghatározott finanszírozási algoritmus figyelembevételével

A JAVASLATOT KIÁLLÍTÓ ÉS A GYÓGYSZERT RENDELŐ ORVOS MUNKAHELYÉRE ÉS SZAKKÉPESÍTÉSÉRE VONATKOZÓ ELŐÍRÁSOK:

MUNKAHELY:
Kijelölt intézmény

SZAKKÉPESÍTÉS:
Reumatológia

JOGOSULTSÁG:
írhat

ELFOGADHATÓ BNO KÓDOK: (beleértve az összes azonosan kezdődő kódot)
M059, M060, M069

EÜ100 26/b.

TÁMOGATOTT INDIKÁCIÓK:

- Juvenilis idiopáthiás arthritisz poliartikuláris típusainak kezelésére, amennyiben konvencionális kezelés ellenére legalább 5 ízület duzzadt és legalább további 3 mozgáskorlátozott, fájdalmas vagy érzékeny, 3 hónapig – a 8. számú mellékletben meghatározott finanszírozási algoritmus figyelembevételével

- Megfelelő válaszkészség esetén (Giannini javulási kritérium mértéke 30%-nál magasabb) az aktivitás rendszeres kontrollja mellett a remisszió fennállásáig – a 8. számú mellékletben meghatározott finanszírozási algoritmus figyelembevételével

A JAVASLATOT KIÁLLÍTÓ ÉS A GYÓGYSZERT RENDELŐ ORVOS MUNKAHELYÉRE ÉS SZAKKÉPESÍTÉSÉRE VONATKOZÓ ELŐÍRÁSOK:

MUNKAHELY:
Kijelölt intézmény

SZAKKÉPESÍTÉS:
Reumatológia

JOGOSULTSÁG:
írhat

ELFOGADHATÓ BNO KÓDOK: (beleértve az összes azonosan kezdődő kódot)
M0800

EÜ100 26/c.

TÁMOGATOTT INDIKÁCIÓK:

- Súlyos rheumatoid arthritisz kezelésére, amennyiben előzetes, legalább három hónapig tartó TNF-alfa gátló terápia ellenére a betegség aktivitása megfelelően nem csökken (aktivitási index csökkenés kevesebb, mint 1,2) a remisszió fennállásáig – a 8. számú mellékletben meghatározott finanszírozási algoritmus figyelembevételével

A JAVASLATOT KIÁLLÍTÓ ÉS A GYÓGYSZERT RENDELŐ ORVOS MUNKAHELYÉRE ÉS SZAKKÉPESÍTÉSÉRE VONATKOZÓ ELŐÍRÁSOK:

MUNKAHELY:
Kijelölt intézmény

SZAKKÉPESÍTÉS:
Reumatológia

JOGOSULTSÁG:
írhat

ELFOGADHATÓ BNO KÓDOK: (beleértve az összes azonosan kezdődő kódot)
M059, M060, M069

EÜ100 27.

TÁMOGATOTT INDIKÁCIÓK:

- Igazolt Paget kór kezelése, két évente egy alkalommal

A JAVASLATOT KIÁLLÍTÓ ÉS A GYÓGYSZERT RENDELŐ ORVOS MUNKAHELYÉRE ÉS SZAKKÉPESÍTÉSÉRE VONATKOZÓ ELŐÍRÁSOK:

MUNKAHELY:
Járóbeteg szakrendelés / Fekvőbeteg gyógyintézet

SZAKKÉPESÍTÉS:
Reumatológia

JOGOSULTSÁG:
írhat

ELFOGADHATÓ BNO KÓDOK: (beleértve az összes azonosan kezdődő kódot)
M889

EÜ100 28.

TÁMOGATOTT INDIKÁCIÓK:

- 12-45 éves kor közötti, allergiás etiológiájú (IgE szintjük >76 IU/ml, és bőrpróbával vagy in vitro meghatározással szérumban specifikus IgE detektálható környezeti, inhalatív allergének ellen), súlyos asthma bronchialeban szenvedő betegeknek, akiknek asztmája nagy dózisú inhalációs szteroid és hosszú hatású beta-2-agonista terápia ellenére nem kontrollált, és gyakoriak (dokumentáltak legalább 4/év) a súlyos, szisztémás szteroid kezelésre szoruló exacerbációik. A terápia eredményességét az asthma-kontroll mértékének ellenőrzésével a szteroidra szoruló exacerbációk számának csökkenése alapján értékelni kell

A JAVASLATOT KIÁLLÍTÓ ÉS A GYÓGYSZERT RENDELŐ ORVOS MUNKAHELYÉRE ÉS SZAKKÉPESÍTÉSÉRE VONATKOZÓ ELŐÍRÁSOK:

MUNKAHELY:
Kijelölt intézmény szakorvosa
Járóbeteg szakrendelés / Fekvőbeteg gyógyintézet
Járóbeteg szakrendelés / Fekvőbeteg gyógyintézet

SZAKKÉPESÍTÉS:
Tüdőgyógyászat
Gyermektüdőgyógyászat
Tüdőgyógyászat

JOGOSULTSÁG:
javasolhat
javaslatra írhat
javaslatra írhat

SZAKORVOSI JAVASLAT ÉRVÉNYESSÉGI IDEJE:4 hónap

ELFOGADHATÓ BNO KÓDOK: (beleértve az összes azonosan kezdődő kódot)
J4500

EÜ100 29/a.

TÁMOGATOTT INDIKÁCIÓK:

- Korábban ESA kezelésben nem részesült beteg rosszindulatú daganatos megbetegedéshez (heretumor, emlődaganat, tüdődaganat, malignus lymphoma, myeloma multiplex, ovarium-tumor) társuló, tünetekkel járó, nem kuratív célú kemoterápiával összefüggő anaemia kezelése – az alkalmazott készítmény jóváhagyott indikációjának figyelembevételével – megfelelő étrend-kiegészítés és szükség esetén parenterális vaspótlás mellett a hemoglobin (Hgb) szint < 10 g/dl a kemoterápia befejezését követő negyedik hétig, amennyiben a hemoglobin szint a 12 g/dl értéket meghaladja, vagy a kezelés nyolcadik hetére a hemoglobinszint emelkedése a kiindulási értékhez képest < 1 g/dl, és a retikulocitaszám 40.000 sejt/mikroliter alatt marad, az ESA (erythropoiesis stimulating agent) kezelést meg kell szakítani

A JAVASLATOT KIÁLLÍTÓ ÉS A GYÓGYSZERT RENDELŐ ORVOS MUNKAHELYÉRE ÉS SZAKKÉPESÍTÉSÉRE VONATKOZÓ ELŐÍRÁSOK:

MUNKAHELY:	SZAKKÉPESÍTÉS:	JOGOSULTSÁG:
Kijelölt intézmény	Haematológia	írhat
Kijelölt intézmény	Klinikai onkológia	írhat

ELFOGADHATÓ BNO KÓDOK: (beleértve az összes azonosan kezdődő kódot)
C34, C50, C56, C57, C62, C82, C83, C84, C85, C88, C90, C91

EÜ100 29/b.

TÁMOGATOTT INDIKÁCIÓK:

- ESA kezelésben részesülő beteg kezelésének folytatásában rosszindulatú daganatos megbetegedéshez (heretumor, emlődaganat, tüdődaganat, malignus lymphoma, myeloma multiplex, ovarium-tumor) társuló, tünetekkel járó, nem kuratív célú kemoterápiával összefüggő anaemia kezelése, megfelelő étrend-kiegészítés és szükség esetén parenterális vaspótlás mellett a hemoglobin (Hgb) szint < 10 g/dl a kemoterápia befejezését követő negyedik hétig, amennyiben a hemoglobin szint a 12 g/dl értéket meghaladja, vagy a kezelés nyolcadik hetére a hemoglobinszint emelkedése a kiindulási értékhez képest < 1 g/dl, és a retikulocitaszám 40.000 sejt/mikroliter alatt marad, az ESA (erythropoiesis stimulating agent) kezelést meg kell szakítani

A JAVASLATOT KIÁLLÍTÓ ÉS A GYÓGYSZERT RENDELŐ ORVOS MUNKAHELYÉRE ÉS SZAKKÉPESÍTÉSÉRE VONATKOZÓ ELŐÍRÁSOK:

MUNKAHELY:	SZAKKÉPESÍTÉS:	JOGOSULTSÁG:
Kijelölt intézmény	Haematológia	írhat
Kijelölt intézmény	Klinikai onkológia	írhat

ELFOGADHATÓ BNO KÓDOK: (beleértve az összes azonosan kezdődő kódot)
C34, C50, C56, C57, C62, C82, C83, C84, C85, C88, C90, C91

EÜ100 30/a.

TÁMOGATOTT INDIKÁCIÓK:

- Dializált beteg részére, ha lágyszövetes részében, 1,86 mmol/l-nél magasabb foszfor szintje, 2,5 mmol/l-nél magasabb korrigált kalcium szintje, 4,4 mmol/12-nél magasabb a kalcium és foszfor szorzata, 150-300 pg/ml közötti intakt parathormon szintje van, a csontanyagcsere-zavar, illetve életet veszélyeztető lágyszövetes részében megelőzésére

A JAVASLATOT KIÁLLÍTÓ ÉS A GYÓGYSZERT RENDELŐ ORVOS MUNKAHELYÉRE ÉS SZAKKÉPESÍTÉSÉRE VONATKOZÓ ELŐÍRÁSOK:

MUNKAHELY:	SZAKKÉPESÍTÉS:	JOGOSULTSÁG:
Kijelölt intézmény	Nephrológia	javasolhat és írhat
Kijelölt intézmény	Nephrológia	javaslatra írhat

ELFOGADHATÓ BNO KÓDOK: (beleértve az összes azonosan kezdődő kódot)
Z491

EÜ100 31/a.

TÁMOGATOTT INDIKÁCIÓK:

- A felnőttkori idiopátiás pulmonalis arteriális hipertónia (IPAH) perzisztáló NYHA/WHO III-as funkcionális stádiumú esetekben és sclerodermában kialakuló pulmonalis arteriális hipertóniában előzetesen szupportív szerekkel (antikoagulánsokkal, diuretikummal, digoxinnal) kezelt, vazoreaktivitást vazodilatátor teszttel nem mutató, vagy vazoreaktív, de kalcium csatorna-blokkoló kezelésre nem reagáló esetekben

A JAVASLATOT KIÁLLÍTÓ ÉS A GYÓGYSZERT RENDELŐ ORVOS MUNKAHELYÉRE ÉS SZAKKÉPESÍTÉSÉRE VONATKOZÓ ELŐÍRÁSOK:

MUNKAHELY:	SZAKKÉPESÍTÉS:	JOGOSULTSÁG:
Kijelölt intézmény	Kardiológia	írhat
Kijelölt intézmény	Tüdőgyógyászat	írhat

ELFOGADHATÓ BNO KÓDOK: (beleértve az összes azonosan kezdődő kódot)
I2700, J991

EÜ100 31/b.

TÁMOGATOTT INDIKÁCIÓK:

- A felnőttkori idiopátiás pulmonalis arteriás hipertónia (IPAH) perzisztáló NYHA/WHO III-as funkcionális stádiumú eseteiben és sclerodermában kialakuló pulmonalis arteriás hipertóniában, amennyiben a sildenafil 3 hónapos alkalmazása (3x20 mg) során nem érték el a megfelelő terápiás hatást, a remisszió fennállásáig

A JAVASLATOT KIÁLLÍTÓ ÉS A GYÓGYSZERT RENDELŐ ORVOS MUNKAHELYÉRE ÉS SZAKKÉPESÍTÉSÉRE VONATKOZÓ ELŐÍRÁSOK:

MUNKAHELY:

Kijelölt intézmény

SZAKKÉPESÍTÉS:

Kardiológia

JOGOSULTSÁG:

írhat

ELFOGADHATÓ BNO KÓDOK: (beleértve az összes azonosan kezdődő kódot)
I2700, M3480

EÜ100 31/c.

TÁMOGATOTT INDIKÁCIÓK:

- Idiopátiás pulmonalis arteriás hipertónia (IPAH) perzisztáló NYHA/WHO III-as funkcionális stádiumú eseteiben és sclerodermában kialakuló pulmonalis arteriás hipertóniában előzetesen szupportív szerekkel (antikoaguláns, diuretikummal, digoxinnal) kezelt, vazoreaktivitást vazodilatátor teszttel nem mutató, vagy vazoreaktív, de kalcium csatorna-blokkoló kezelésre nem reagáló eseteiben, 12-18 éves kor között a remisszió fennállásáig
- Veleszületett, a szisztémás keringés felől a pulmonális keringés felé irányuló sönthöz és Eisenmenger szindrómához társuló pulmonalis arteriás hipertónia NYHA/WHO III-as funkcionális stádiumú eseteiben 12 éves kor felett a remisszió fennállásáig

A JAVASLATOT KIÁLLÍTÓ ÉS A GYÓGYSZERT RENDELŐ ORVOS MUNKAHELYÉRE ÉS SZAKKÉPESÍTÉSÉRE VONATKOZÓ ELŐÍRÁSOK:

MUNKAHELY:

Kijelölt intézmény

SZAKKÉPESÍTÉS:

Kardiológia

JOGOSULTSÁG:

írhat

ELFOGADHATÓ BNO KÓDOK: (beleértve az összes azonosan kezdődő kódot)
I2700, M3480, Q2180

EÜ100 31/d.

TÁMOGATOTT INDIKÁCIÓK:

- Felnőttkori idiopátiás pulmonalis arteriás hipertóniában (IPAH) szenvedő betegek részére, amennyiben legalább 3 hónapos sildenafil alkalmazás, majd ezt követő legalább 3 hónapos bosentan kezelés során a terápiás válasz nem volt megfelelő (perzisztáló NYHA/WHO III-as funkcionális stádiumú IPAH), a felsorolt két hatóanyag helyett a kedvező terápiás hatás fennállásáig

A JAVASLATOT KIÁLLÍTÓ ÉS A GYÓGYSZERT RENDELŐ ORVOS MUNKAHELYÉRE ÉS SZAKKÉPESÍTÉSÉRE VONATKOZÓ ELŐÍRÁSOK:

MUNKAHELY:

Kijelölt intézmény

SZAKKÉPESÍTÉS:

Kardiológia

JOGOSULTSÁG:

írhat

ELFOGADHATÓ BNO KÓDOK: (beleértve az összes azonosan kezdődő kódot)
I2700

EÜ100 32.

TÁMOGATOTT INDIKÁCIÓK:

- Essentialis thrombocytaemia kezelésére, ha más kezeléssel nem érhető el a megfelelő thrombocytaszám-csökkenés, vagy gyógyszer okozta súlyos mellékhatás (lábszárfekély, bőrfekély), vagy túlérzékenység jelentkezik

A JAVASLATOT KIÁLLÍTÓ ÉS A GYÓGYSZERT RENDELŐ ORVOS MUNKAHELYÉRE ÉS SZAKKÉPESÍTÉSÉRE VONATKOZÓ ELŐÍRÁSOK:

MUNKAHELY:

Járóbeteg szakrendelés / Fekvőbeteg gyógyintézet

SZAKKÉPESÍTÉS:

Haematológia

JOGOSULTSÁG:

írhat

ELFOGADHATÓ BNO KÓDOK: (beleértve az összes azonosan kezdődő kódot)
D4730

EÜ100 33.

TÁMOGATOTT INDIKÁCIÓK:

- Krónikus veseelégtelenség mellett fellépő táplálkozási fehérjehiány esetén, amennyiben a GFR 25 ml/perc értéknél kevesebb, és az előírt fehérjebevitel maximum napi 40g, a diéta kiegészítéseként

A JAVASLATOT KIÁLLÍTÓ ÉS A GYÓGYSZERT RENDELŐ ORVOS MUNKAHELYÉRE ÉS SZAKKÉPESÍTÉSÉRE VONATKOZÓ ELŐÍRÁSOK:

MUNKAHELY:
Kijelölt intézmény

SZAKKÉPESÍTÉS:
Nephrológia

JOGOSULTSÁG:
írhat

ELFOGADHATÓ BNO KÓDOK: (beleértve az összes azonosan kezdődő kódot)
N18, N19

EÜ100 34/a.

TÁMOGATOTT INDIKÁCIÓK:

- McDonald kritériumok által meghatározott, 18 év felett, relapszáló-remittáló sclerosis multiplexben, amennyiben a terápia szándékolt megkezdése előtt – a gyógyszer alkalmazási előírása szerint – két vagy három éven belül legalább két dokumentált, jelentős klinikai relapszus volt igazolható, és állapota a Kiterjesztett Rokokantsági Skálán (EDSS) kevesebb mint 5,5 (segítség nélkül legalább 100 m a járástávolság)

A JAVASLATOT KIÁLLÍTÓ ÉS A GYÓGYSZERT RENDELŐ ORVOS MUNKAHELYÉRE ÉS SZAKKÉPESÍTÉSÉRE VONATKOZÓ ELŐÍRÁSOK:

MUNKAHELY:
Kijelölt intézmény

SZAKKÉPESÍTÉS:
Neurológia

JOGOSULTSÁG:
írhat

ELFOGADHATÓ BNO KÓDOK: (beleértve az összes azonosan kezdődő kódot)
G35

EÜ100 34/b.

TÁMOGATOTT INDIKÁCIÓK:

- Relapszusokkal járó, szekunder progresszív formájú sclerosis multiplex, 18 év felett, amennyiben a neurológiai tünetek progressziója észlelhető, és az elmúlt két évben legalább kettő, mozgáskorlátozottságot okozó dokumentált relapszus volt igazolható és a járástávolság legalább 10 m

A JAVASLATOT KIÁLLÍTÓ ÉS A GYÓGYSZERT RENDELŐ ORVOS MUNKAHELYÉRE ÉS SZAKKÉPESÍTÉSÉRE VONATKOZÓ ELŐÍRÁSOK:

MUNKAHELY:
Kijelölt intézmény

SZAKKÉPESÍTÉS:
Neurológia

JOGOSULTSÁG:
írhat

ELFOGADHATÓ BNO KÓDOK: (beleértve az összes azonosan kezdődő kódot)
G35

EÜ100 35.

TÁMOGATOTT INDIKÁCIÓK:

- Auxológiai, biokémiai és radiológiai vizsgálattal igazolt, és többszöri GH provokációs teszttel (a csúcskoncentráció 7ng/ml, azaz 21mE/l alatt van) megerősített gyermekkori GH-hiány kezelése a gyermek végső magasságának eléréséig (csontkor), vagy a kezelésre adott nem megfelelő válaszig (egy év alatt kevesebb, mint 2 cm növekedés)
- Kromoszóma-vizsgálattal vagy molekuláris genetikai vizsgálattal (FISH) igazolt Turner-szindróma kezelése a gyermek végső magasságának eléréséig (csontkor), vagy a kezelésre adott nem megfelelő válaszig (egy év alatt kevesebb, mint 2 cm növekedés)
- Operált craniopharyngeomás gyermek kezelése a gyermek végső magasságának eléréséig (csontkor), vagy a kezelésre adott nem megfelelő válaszig (egy év alatt kevesebb, mint 2cm növekedés)
- Pubertás kor előtt, optimalizált táplálkozási és anyagcsere státusz mellett fennálló krónikus veseelégtelenséggel összefüggő növekedési zavar kezelése a vese-transzplantáció elvégzéséig, vagy a gyermek végső magasságának eléréséig (csontkor), vagy a kezelésre adott nem megfelelő válaszig (egy év alatt kevesebb, mint 2 cm növekedés)
- Felnőttkorban (>18 éves életkor) kórismézett, hypothalamus-hypophysis betegség, vagy annak kezelése következtében létrejövő súlyos GH hiányban szenvedő beteg részére, amennyiben provokációs tesztekkel (inzulin hypoglikémiás teszt, arginin teszt, arginin-GHRH teszt, glucagon teszt) 3 ng/ml (<3mcg/l) alatti szérum GH csúcskoncentráció igazolható (GH hiány mellett – prolactint leszámítva – még legalább egy hypophysis mellsőlebeny hormon-elégtelenség kimutatható, vagy gyermekkorban kezdődő GH-hiány újraértékelése esetén egy provokációs teszt, felnőttkori izolált GH-hiány esetén második stimulációs teszt elvégzése szükséges) és a GH-hiányhoz társuló egyéb hypophysis hormonhiány pótlása megkezdődött (a kortizol, illetve a nemi hormonok adagjának stabilizálása három, a tiroxin adagjának stabilizálása egy hónappal a GH kezelés megkezdése előtt szükséges)

A JAVASLATOT KIÁLLÍTÓ ÉS A GYÓGYSZERT RENDELŐ ORVOS MUNKAHELYÉRE ÉS SZAKKÉPESÍTÉSÉRE VONATKOZÓ ELŐÍRÁSOK:

MUNKAHELY:
Kijelölt intézmény
Kijelölt intézmény

SZAKKÉPESÍTÉS:
Endokrinológia
Nephrológia

JOGOSULTSÁG:
írhat
írhat

ELFOGADHATÓ BNO KÓDOK: (beleértve az összes azonosan kezdődő kódot)
D3530, E23, E8930, N18, N19, Q96

EÜ100 36/a.

TÁMOGATOTT INDIKÁCIÓK:

- Philadelphia kromoszóma (bcr-abl átrendeződés) pozitív (Ph+) krónikus myeloid leukaemia (CML) – a kezdő dózis 3 hónap elteltével emelhető, amennyiben haematológiai remisszió nem volt elérhető, további dózis emelés lehetséges 12 hónap elteltével, ha megfelelő citogenetikai válasz nem volt

A JAVASLATOT KIÁLLÍTÓ ÉS A GYÓGYSZERT RENDELŐ ORVOS MUNKAHELYÉRE ÉS SZAKKÉPESÍTÉSÉRE VONATKOZÓ ELŐÍRÁSOK:

MUNKAHELY:

Kijelölt intézmény

SZAKKÉPESÍTÉS:

Haematológia

JOGOSULTSÁG:

írhat

ELFOGADHATÓ BNO KÓDOK: (beleértve az összes azonosan kezdődő kódot)
C9210

EÜ100 36/b.

TÁMOGATOTT INDIKÁCIÓK:

- Philadelphia kromoszóma (bcr-abl) pozitív (Ph+) krónikus myeloid leukaemia (CML), felnőtt betegek részére, ha legalább 3 hónapig tartó, emelt dózissal (600 mg) imatinib kezeléssel haematológiai remissziót nem sikerült elérni
- Philadelphia kromoszóma (bcr-abl) pozitív (Ph+) krónikus myeloid leukaemia (CML), legalább 12 hónapig tartó, emelt dózissal (600 mg) imatinib kezelés mellett a teljes cytogenetikai válasz hiánya tapasztalható
- Philadelphia kromoszóma (bcr-abl) pozitív (Ph+) krónikus myeloid leukaemia (CML), emelt dózissal, átmenetileg hatásos imatinib kezelés mellett a beteg állapotában haematológiai vagy citogenetikai progresszió következett be
- Philadelphia kromoszóma (bcr-abl) pozitív (Ph+) krónikus myeloid leukaemia (CML), olyan súlyos fokú imatinib intolerancia esetén, amikor az imatinib kezelés nem folytatható (amennyiben a súlyos májfunkció-károsodás az imatinib terápia elhagyása, az egyidejűleg alkalmazott egyéb készítmények májkárosító hatásának kizárása, majd csökkentett dózis alkalmazása mellett is fennáll)

A JAVASLATOT KIÁLLÍTÓ ÉS A GYÓGYSZERT RENDELŐ ORVOS MUNKAHELYÉRE ÉS SZAKKÉPESÍTÉSÉRE VONATKOZÓ ELŐÍRÁSOK:

MUNKAHELY:

Kijelölt intézmény

SZAKKÉPESÍTÉS:

Haematológia

JOGOSULTSÁG:

írhat

ELFOGADHATÓ BNO KÓDOK: (beleértve az összes azonosan kezdődő kódot)
C9210

EÜ100 36/c.

TÁMOGATOTT INDIKÁCIÓK:

- Újonnan diagnosztizált Philadelphia kromoszóma pozitív (Ph+) akut lymphoblastos leukémiás (ALL) felnőtt beteg kezelése kemoterápiával kiegészítve a betegség progressziójáig
- Recidivált vagy refrakter Ph+ ALL-es felnőtt beteg kezelésére monoterápiában a betegség progressziójáig

A JAVASLATOT KIÁLLÍTÓ ÉS A GYÓGYSZERT RENDELŐ ORVOS MUNKAHELYÉRE ÉS SZAKKÉPESÍTÉSÉRE VONATKOZÓ ELŐÍRÁSOK:

MUNKAHELY:

Kijelölt intézmény

SZAKKÉPESÍTÉS:

Haematológia

JOGOSULTSÁG:

írhat

ELFOGADHATÓ BNO KÓDOK: (beleértve az összes azonosan kezdődő kódot)
C9100

EÜ100 37/a.

TÁMOGATOTT INDIKÁCIÓK:

- Gastrointestinális stromából kiinduló (GIST), nem rezekálható vagy metasztatikus malignus tumorok kezelése, amennyiben az imatinib kezeléssel szemben bizonyítottan rezisztencia vagy intolerancia áll fenn

A JAVASLATOT KIÁLLÍTÓ ÉS A GYÓGYSZERT RENDELŐ ORVOS MUNKAHELYÉRE ÉS SZAKKÉPESÍTÉSÉRE VONATKOZÓ ELŐÍRÁSOK:

MUNKAHELY:

Kijelölt intézmény

Kijelölt intézmény

SZAKKÉPESÍTÉS:

Patológia

Klinikai onkológia

JOGOSULTSÁG:

javasolhat

javaslatra írhat

ELFOGADHATÓ BNO KÓDOK: (beleértve az összes azonosan kezdődő kódot)
C15, C16, C17, C18, C19, C20, C21, C22, C23, C24, C25, C26

EÜ100 37/b.**TÁMOGATOTT INDIKÁCIÓK:**

- A nemzetközi irányelvek alapján III–IV stádiumú, relapszusban lévő vagy irrezekábilis vesesejtes carcinoma elsővonalbeli kezelésére jó és közepes prognózisú betegek esetében, akiknél az öt kockázati tényező közül [1. LDH > 1,5x a normál érték felett, 2. hemoglobin a normál szintnél alacsonyabb, 3. korrigált Se Ca > 10 mg/dl (2,5 mmol/l), 4. a diagnózistól a terápiáig eltelt idő < 1 év, 5. ECOG Performance status >2 (~Karnofsky score ≤ 80)] legfeljebb kettő áll fenn
- A nemzetközi irányelvek alapján III–IV stádiumú, relapszusban lévő vagy irrezekábilis vesesejtes carcinoma másodvonalbeli kezelésére ugyanezen vagy rossz prognózisú betegek esetében (azaz akiknél az előbb említett 5 kockázati tényezőtől legalább három fennáll) korábbi cytotokin alapú terápia hatástalansága esetén; a folyamat WHO kritériumok szerint definiált progressziójáig

A JAVASLATOT KIÁLLÍTÓ ÉS A GYÓGYSZERT RENDELŐ ORVOS MUNKAHELYÉRE ÉS SZAKKÉPESÍTÉSÉRE VONATKOZÓ ELŐÍRÁSOK:

MUNKAHELY:	SZAKKÉPESÍTÉS:	JOGOSULTSÁG:
Kijelölt intézmény	Klinikai onkológia	írhat
Kijelölt intézmény	Urológia	írhat

ELFOGADHATÓ BNO KÓDOK: (beleértve az összes azonosan kezdődő kódot)

C64

EÜ100 37/c.**TÁMOGATOTT INDIKÁCIÓK:**

- Metasztázáló vesesejtes karcinóma (MRCC) kezelésére – interferon vagy IL-2 kezelést követően

A JAVASLATOT KIÁLLÍTÓ ÉS A GYÓGYSZERT RENDELŐ ORVOS MUNKAHELYÉRE ÉS SZAKKÉPESÍTÉSÉRE VONATKOZÓ ELŐÍRÁSOK:

MUNKAHELY:	SZAKKÉPESÍTÉS:	JOGOSULTSÁG:
Kijelölt intézmény	Klinikai onkológia	írhat
Kijelölt intézmény	Urológia	írhat

ELFOGADHATÓ BNO KÓDOK: (beleértve az összes azonosan kezdődő kódot)

C64

EÜ100 38/a.**TÁMOGATOTT INDIKÁCIÓK:**

- Krónikus vastülterhelés, amennyiben transzfúzió okozta haemosiderosis, vagy idiopathiás (primer) haemochromatosis, vagy porphyria cutanea tarda-val együttjáró vastülterhelés áll fenn

A JAVASLATOT KIÁLLÍTÓ ÉS A GYÓGYSZERT RENDELŐ ORVOS MUNKAHELYÉRE ÉS SZAKKÉPESÍTÉSÉRE VONATKOZÓ ELŐÍRÁSOK:

MUNKAHELY:	SZAKKÉPESÍTÉS:	JOGOSULTSÁG:
Járóbeteg szakrendelés / Fekvőbeteg gyógyintézet	Csecsemő-gyermekgyógyászat	írhat
Járóbeteg szakrendelés / Fekvőbeteg gyógyintézet	Haematológia	írhat
Járóbeteg szakrendelés / Fekvőbeteg gyógyintézet	Nephrológia	írhat

ELFOGADHATÓ BNO KÓDOK: (beleértve az összes azonosan kezdődő kódot)

E8010, E8310

EÜ100 38/b.**TÁMOGATOTT INDIKÁCIÓK:**

- Krónikus vastülterhelés kezelése 6 éves és idősebb, béta-thalassaemia majorban szenvedő betegeknek, aki több mint 7 ml/kg/hónap vörösvértest-koncentrátumot kap, amennyiben a deferoxamin-kezelés ellenjavallt vagy elégtelen
- A 2-5 év közötti beteg számára, akinél a vastülterhelés nem transzfúziós okú, hanem a vérszegénységgel együtt járó tartós haemolysis miatt alakul ki, amennyiben a deferoxamin-kezelés ellenjavallt vagy elégtelen
- A nagy mennyiségű (7 ml/tskg/hó-t elérő vagy meghaladó) vörösvértest-koncentrátumot igénylő, transzplantációs listára került myelodysplasia (MDS) szindrómás beteg részére, haemosiderosis kivédése céljából, amennyiben a deferoxamin-kezelés ellenjavallt vagy elégtelen

A JAVASLATOT KIÁLLÍTÓ ÉS A GYÓGYSZERT RENDELŐ ORVOS MUNKAHELYÉRE ÉS SZAKKÉPESÍTÉSÉRE VONATKOZÓ ELŐÍRÁSOK:

MUNKAHELY:	SZAKKÉPESÍTÉS:	JOGOSULTSÁG:
Kijelölt intézmény szakorvosa	Haematológia	írhat

ELFOGADHATÓ BNO KÓDOK: (beleértve az összes azonosan kezdődő kódot)

D46, D5610

EÜ100 39/a.**TÁMOGATOTT INDIKÁCIÓK:**

- Végstádiumú veseelégtelenség fenntartó dializisterápiája során kialakult szekunder hyperparathyreosis kezelése, amennyiben a beteg szérum iPTH 500-800 pg/ml között van, és a konvencionális aktív D-vitamin kezelést dokumentáltan legalább 2 alkalommal meg kellett szakítani a szérum kalciumszint normál szint fölé emelkedése miatt (Ca>2,4 mmol/l) vagy normokalcemia esetén (Ca<2,4 mmol/l), ha a szérum iPTH>800 pg/ml és a mellékpajzsmirigy sebészeti eltávolítása kontraindikált

A JAVASLATOT KIÁLLÍTÓ ÉS A GYÓGYSZERT RENDELŐ ORVOS MUNKAHELYÉRE ÉS SZAKKÉPESÍTÉSÉRE VONATKOZÓ ELŐÍRÁSOK:**MUNKAHELY:**

Kijelölt intézmény
Kijelölt intézmény

SZAKKÉPESÍTÉS:

Nephrológia
Nephrológia

JOGOSULTSÁG:

javasolhat és írhat
javaslatra írhat

ELFOGADHATÓ BNO KÓDOK: (beleértve az összes azonosan kezdődő kódot)

E2110

EÜ100 39/b.**TÁMOGATOTT INDIKÁCIÓK:**

- Végstádiumú veseelégtelenség fenntartó dializisterápiája során kialakult szekunder hyperparathyreosis kezelése, amennyiben szérum iPTH 500-800 pg/ml között van, és a szérum Ca >2,4 mmol/l és a CaxP >4,44 mmol²/l², vagy a szérum iPTH>800 pg/ml és a mellékpajzsmirigy sebészeti eltávolítása kontraindikált

A JAVASLATOT KIÁLLÍTÓ ÉS A GYÓGYSZERT RENDELŐ ORVOS MUNKAHELYÉRE ÉS SZAKKÉPESÍTÉSÉRE VONATKOZÓ ELŐÍRÁSOK:**MUNKAHELY:**

Kijelölt intézmény
Kijelölt intézmény

SZAKKÉPESÍTÉS:

Nephrológia
Nephrológia

JOGOSULTSÁG:

javasolhat és írhat
javaslatra írhat

ELFOGADHATÓ BNO KÓDOK: (beleértve az összes azonosan kezdődő kódot)

E2110

EÜ100 40.**TÁMOGATOTT INDIKÁCIÓK:**

- Lokálisan előrehaladott vagy metasztatikus, adenocarcinoma vagy bronchiolo-alveolaris carcinoma szövettanú, nem-kissejtes tüdőrákban, amennyiben legalább egyféle kemoterápiás kezelés ellenére a WHO-kritériumok szerint értékelte progresszió jelentkezik, és a K-ras mutációjának hiánya ("vad típus") vagy az EGFR aktiváló mutációja genetikai vizsgálattal igazolt, legfeljebb a WHO-kritériumok szerinti további progresszióig

A JAVASLATOT KIÁLLÍTÓ ÉS A GYÓGYSZERT RENDELŐ ORVOS MUNKAHELYÉRE ÉS SZAKKÉPESÍTÉSÉRE VONATKOZÓ ELŐÍRÁSOK:**MUNKAHELY:**

Kijelölt intézmény

SZAKKÉPESÍTÉS:

Klinikai onkológia

JOGOSULTSÁG:

írhat

ELFOGADHATÓ BNO KÓDOK: (beleértve az összes azonosan kezdődő kódot)

C3400, C3410, C3420, C3430, C3480, C3490

EÜ100 41.**TÁMOGATOTT INDIKÁCIÓK:**

- Intermediar vagy előrehaladott, barcelónai klasszifikáció szerinti (Barcelona Clinic Cancer Staging Classification – BCLC) B, C stádiumú, szövettanilag igazolt hepatocelluláris carcinoma kezelése, jó májfunkció (Child Pugh szerinti A stádiumú) és megfelelő általános állapot (ECOG 0-2) esetén, amennyiben az előzetes lokoregionális terápia nem hoz megfelelő eredményt, vagy a beteg lokoregionális terápiára nem alkalmas, onkológus, intervenció radiológus, hepatológus és sebész szakorvos dokumentált közös döntése alapján, a WHO-kritériumok szerinti progresszióig

A JAVASLATOT KIÁLLÍTÓ ÉS A GYÓGYSZERT RENDELŐ ORVOS MUNKAHELYÉRE ÉS SZAKKÉPESÍTÉSÉRE VONATKOZÓ ELŐÍRÁSOK:**MUNKAHELY:**

Kijelölt intézmény

SZAKKÉPESÍTÉS:

Klinikai onkológia

JOGOSULTSÁG:

írhat

ELFOGADHATÓ BNO KÓDOK: (beleértve az összes azonosan kezdődő kódot)

C2200

EÜ100 42.**TÁMOGATOTT INDIKÁCIÓK:**

- Enyhe és középsúlyos A hemofiliában vagy von Willebrand betegségben, spontán vérzés kezelésére vagy a vérzés megelőzésére kis műtétek esetén

A JAVASLATOT KIÁLLÍTÓ ÉS A GYÓGYSZERT RENDELŐ ORVOS MUNKAHELYÉRE ÉS SZAKKÉPESÍTÉSÉRE VONATKOZÓ ELŐÍRÁSOK:**MUNKAHELY:**

Kijelölt intézmény

SZAKKÉPESÍTÉS:

Haematológia

JOGOSULTSÁG:

írhat

ELFOGADHATÓ BNO KÓDOK: (beleértve az összes azonosan kezdődő kódot)

D6600, D6800

EÜ100 43.**TÁMOGATOTT INDIKÁCIÓK:**

- Endokrin tünetekkel járó, előrehaladott stádiumú (inoperabilis, metasztatikus vagy progrediáló) mellékvesekéreg-carcinoma tüneti kezelése kombinációs kemoterápia részeként három hónapig, ezt követően – progressziómentesség esetén – a klinikai remisszió fennállásáig

A JAVASLATOT KIÁLLÍTÓ ÉS A GYÓGYSZERT RENDELŐ ORVOS MUNKAHELYÉRE ÉS SZAKKÉPESÍTÉSÉRE VONATKOZÓ ELŐÍRÁSOK:**MUNKAHELY:**

Kijelölt intézmény

Kijelölt intézmény

SZAKKÉPESÍTÉS:

Endokrinológia

Klinikai onkológia

JOGOSULTSÁG:

írhat

írhat

ELFOGADHATÓ BNO KÓDOK: (beleértve az összes azonosan kezdődő kódot)

C7400

EÜ100 44.**TÁMOGATOTT INDIKÁCIÓK:**

- Felnöftkori súlyos Crohn-betegség kezelése (18 éves kor felett és CDAI > 300), amennyiben legalább három hónapig alkalmazott hagyományos gyógykezelés (szteroid- és immunszuppresszív terápia, fistulázó Crohn-betegség esetén antibiotikum-terápia, drenázs és immunszuppresszív kezelés) ellenére a betegség aktivitása igazoltan nem csökken (CDAI > 300), vagy szteroidfüggőség (3 hónapon túl szisztémásan > 10 mg/nap prednisonon ekvivalens dózis, vagy > 3 mg/nap lokális szteroid alkalmazása) igazolható, vagy a hagyományos gyógykezelés toxicitása miatt nem alkalmazható; három hónapig, ezt követően megfelelő válaszreakció esetén (CDAI minimum 70 pontos csökkenése) további kilenc hónapig (készítményváltás lehetséges mellékhatás vagy progresszió esetén, illetve panaszmentes időszakot követő relapszus fellépésekor ismételt terápia megkísérelhető) – a 8. számú mellékletben meghatározott finanszírozási algoritmus figyelembevételével

A JAVASLATOT KIÁLLÍTÓ ÉS A GYÓGYSZERT RENDELŐ ORVOS MUNKAHELYÉRE ÉS SZAKKÉPESÍTÉSÉRE VONATKOZÓ ELŐÍRÁSOK:**MUNKAHELY:**

Kijelölt intézmény

SZAKKÉPESÍTÉS:

Gastroenterológia

JOGOSULTSÁG:

írhat

ELFOGADHATÓ BNO KÓDOK: (beleértve az összes azonosan kezdődő kódot)

K5001, K5011, K5012, K5081, K5082

EÜ100 45.**TÁMOGATOTT INDIKÁCIÓK:**

- Gyermekkori Crohn-betegség (6-17 éves korig) kezelése, amennyiben legalább három hónapig alkalmazott hagyományos gyógykezelés (szteroid és immunszuppresszív terápia) ellenére a betegség aktivitása igazoltan nem csökken (PCDAI > 30), vagy a hagyományos gyógykezelés toxicitása miatt nem alkalmazható, három hónapig, ezt követően megfelelő válaszreakció esetén (PCDAI minimum 15 pontos csökkenése) további kilenc hónapig (készítményváltás lehetséges mellékhatás vagy progresszió esetén, illetve panaszmentes időszakot követő relapszus fellépésekor ismételt terápia megkísérelhető) – a 8. számú mellékletben meghatározott finanszírozási algoritmus figyelembevételével

A JAVASLATOT KIÁLLÍTÓ ÉS A GYÓGYSZERT RENDELŐ ORVOS MUNKAHELYÉRE ÉS SZAKKÉPESÍTÉSÉRE VONATKOZÓ ELŐÍRÁSOK:**MUNKAHELY:**

Kijelölt intézmény

SZAKKÉPESÍTÉS:

Gastroenterológia

JOGOSULTSÁG:

írhat

ELFOGADHATÓ BNO KÓDOK: (beleértve az összes azonosan kezdődő kódot)

K5001, K5011, K5081

EÜ100 46.**TÁMOGATOTT INDIKÁCIÓK:**

- Súlyos, aktív colitis ulcerosa (UCDAI > 9) indukciós kezelése, amennyiben intenzív, teljes dózisu parenterális szteroid és maximálisan tolerálható dózisu immunszuppresszív terápia ellenére a betegség aktivitása nem csökken (UCDAI > 9) és a kezelés megkezdése nélkül a colectomia nem kerülhető el, dokumentált sebészeti konzílium alapján három hónapig, ezt követően megfelelő válaszreakció esetén (UCDAI minimum 3 pontos

csökkenése) további kilenc hónapig (panaszmentes időszakot követő relapszus fellépésekor ismételt terápia megkísérrelhető) – a 8. számú mellékletben meghatározott finanszírozási algoritmus figyelembevételével

A JAVASLATOT KIÁLLÍTÓ ÉS A GYÓGYSZERT RENDELŐ ORVOS MUNKAHELYÉRE ÉS SZAKKÉPESÍTÉSÉRE VONATKOZÓ ELŐÍRÁSOK:

MUNKAHELY: Kijelölt intézmény	SZAKKÉPESÍTÉS: Gastroenterológia	JOGOSULTSÁG: írhat
---	--	------------------------------

ELFOGADHATÓ BNO KÓDOK: (beleértve az összes azonosan kezdődő kódot)
K5180, K5190

EÜ100 47.

TÁMOGATOTT INDIKÁCIÓK:

- Spondylitis ankylopoetica, amennyiben radiológiailag legalább 2-es stádiumú bilaterális, vagy 3-as, 4-es stádiumú unilaterális sacroileitis, és legalább 3 hónapja mozgásra fokozódó háti fájdalom, frontális és szagittális síkban beszűkült gerinc-, illetve beszűkült légzőmozgás igazolt, és a BASDAI aktivitási index >40, és kettő vagy több különböző nem-szteroid gyulladásgátló maximális vagy tolerálható dózisban történő alkalmazása ellenére a betegség aktivitása igazoltan nem csökkent, három hónapig, ezt követően megfelelő válaszalképzés esetén (BASDAI index minimum relatív 50%-os csökkenése esetén) a remisszió fennállásáig (mellékhatás vagy hatástalanság esetén készítményváltás lehetséges) – a 8. számú mellékletben meghatározott finanszírozási algoritmus figyelembevételével

A JAVASLATOT KIÁLLÍTÓ ÉS A GYÓGYSZERT RENDELŐ ORVOS MUNKAHELYÉRE ÉS SZAKKÉPESÍTÉSÉRE VONATKOZÓ ELŐÍRÁSOK:

MUNKAHELY: Kijelölt intézmény	SZAKKÉPESÍTÉS: Reumatológia	JOGOSULTSÁG: írhat
---	---------------------------------------	------------------------------

ELFOGADHATÓ BNO KÓDOK: (beleértve az összes azonosan kezdődő kódot)
M45H0

EÜ100 48.

TÁMOGATOTT INDIKÁCIÓK:

- Aktív arthritis psoriatica, amennyiben axiális érintettség esetén a BASDAI aktivitási index (0-100) átlaga több, mint 40, és kettő vagy több különböző nem-szteroid gyulladásgátló maximális vagy tolerálható dózisban történő alkalmazása ellenére a betegség aktivitása igazoltan nem csökken, vagy perifériás érintettség esetén (aktivitási index 5,1 DAS28 érték felett) legalább 3 hónapig tartó DMARD terápia hatására (methotrexat, sulfasalazin, ciklosporin, leflunomid) a betegség aktivitása igazoltan nem csökken – súlyos psoriasisos bőrtünetek egyidejű fennállása esetén a reumatológus és bőrgyógyász szakorvos dokumentált közös döntését követően – három hónapig, ezt követően kizárólag megfelelő válaszalképzés (BASDAI index minimum relatív 50%-os csökkenése, vagy DAS28 aktivitási index csökkenése 3 hónap kezelést követően minimum 0,6 és 6 hónap kezelést követően minimum 1,2; vagy a PASI index minimum relatív 50%-os csökkenése) esetén a remisszió fennállásáig (készítményváltás lehetséges mellékhatás vagy hatástalanság esetén) – a 8. számú mellékletben meghatározott finanszírozási algoritmus figyelembevételével

A JAVASLATOT KIÁLLÍTÓ ÉS A GYÓGYSZERT RENDELŐ ORVOS MUNKAHELYÉRE ÉS SZAKKÉPESÍTÉSÉRE VONATKOZÓ ELŐÍRÁSOK:

MUNKAHELY: Kijelölt intézmény	SZAKKÉPESÍTÉS: Reumatológia	JOGOSULTSÁG: írhat
---	---------------------------------------	------------------------------

ELFOGADHATÓ BNO KÓDOK: (beleértve az összes azonosan kezdődő kódot)
L4050, M0700, M0710, M0720, M0730

EÜ100 49.

TÁMOGATOTT INDIKÁCIÓK:

- Súlyos tünetekkel járó plakkos psoriasis, amennyiben legalább 3 hónapig tartó standard szisztémás kezelés (acitrein, cyclosporin, methotrexat, fototerápia [szűk spektrumú UVB vagy PUVA]) ellenére a PASI >15 (vagy BSA >10%, amennyiben a PASI nem meghatározható) és a DLQI >10 – súlyos arthritis psoriatica tüneteinek egyidejű fennállása esetén a bőrgyógyász és reumatológus szakorvos dokumentált közös döntését követően – három hónapig, ezt követően kizárólag megfelelő válaszalképzés (PASI index minimum relatív 50%-os csökkenése) esetén a remisszió fennállásáig (mellékhatás vagy hatástalanság esetén készítményváltás lehetséges) – a 8. számú mellékletben meghatározott finanszírozási algoritmus figyelembevételével

A JAVASLATOT KIÁLLÍTÓ ÉS A GYÓGYSZERT RENDELŐ ORVOS MUNKAHELYÉRE ÉS SZAKKÉPESÍTÉSÉRE VONATKOZÓ ELŐÍRÁSOK:

MUNKAHELY: Kijelölt intézmény	SZAKKÉPESÍTÉS: Bőrgyógyászat	JOGOSULTSÁG: írhat
---	--	------------------------------

ELFOGADHATÓ BNO KÓDOK: (beleértve az összes azonosan kezdődő kódot)
L4003, L4004, L4005

EÜ100 50.**TÁMOGATOTT INDIKÁCIÓK:**

- Szerzett immunhiányos állapot (HIV/AIDS)

A JAVASLATOT KIÁLLÍTÓ ÉS A GYÓGYSZERT RENDELŐ ORVOS MUNKAHELYÉRE ÉS SZAKKÉPESÍTÉSÉRE VONATKOZÓ ELŐÍRÁSOK:**MUNKAHELY:**

Kijelölt intézmény szakorvosa

SZAKKÉPESÍTÉS:

Megtötés nélkül

JOGOSULTSÁG:

írhat

ELFOGADHATÓ BNO KÓDOK: (beleértve az összes azonosan kezdődő kódot)

B20, B21, B22, B23, B24, Z21

EÜ100 51.**TÁMOGATOTT INDIKÁCIÓK:**

- Újonnan diagnosztizált, glioblastoma multiforme (RPA III-IV.), (KPS>70) sebészeti beavatkozást követően, vagy inoperabilitás esetén sebészeti beavatkozás nélkül
- Progrediáló malignus gliómákban (glioblastoma multiforme RPA III-IV., anaplasztikus astrocytoma, oligodendroglioma, oligo-astrocytoma Grade III.) (KPS>70) standard kezelést (sebészi, radio- és kemoterápia) követően képpalkotó eljárással igazolt recidíva, illetve progresszió esetén

A JAVASLATOT KIÁLLÍTÓ ÉS A GYÓGYSZERT RENDELŐ ORVOS MUNKAHELYÉRE ÉS SZAKKÉPESÍTÉSÉRE VONATKOZÓ ELŐÍRÁSOK:**MUNKAHELY:**

Kijelölt intézmény

Kijelölt intézmény

Kijelölt intézmény

SZAKKÉPESÍTÉS:

Patológia

Klinikai onkológia

Sugártherápia

JOGOSULTSÁG:

javasolhat

javaslatra írhat

javaslatra írhat

ELFOGADHATÓ BNO KÓDOK: (beleértve az összes azonosan kezdődő kódot)

C7100, C7110, C7120, C7130, C7140, C7150, C7160, C7170, C7180

EÜ100 52.**TÁMOGATOTT INDIKÁCIÓK:**

- Másodvonalban alkalmazott gyógyszeres terápiára rezisztens (rohamszám-redukció 50% alatt) 1-14 év közötti epilepsziás gyermekek ketogen diétájának bevezetésére, folyamatos szakorvosi és dietetikus szakember általi kontroll mellett, amennyiben egy hónapos terápiát követő kontrollvizsgálat már igazolja a hatásosságát és három hónapos terápiát követően a rohamszám-redukció 50% felett van, legfeljebb két évig

A JAVASLATOT KIÁLLÍTÓ ÉS A GYÓGYSZERT RENDELŐ ORVOS MUNKAHELYÉRE ÉS SZAKKÉPESÍTÉSÉRE VONATKOZÓ ELŐÍRÁSOK:**MUNKAHELY:**

Kijelölt intézmény

SZAKKÉPESÍTÉS:

Gyermekneurológia

JOGOSULTSÁG:

írhat

ELFOGADHATÓ BNO KÓDOK: (beleértve az összes azonosan kezdődő kódot)

E7400, E7440, F8030, G4030, G4040, G4050

EÜ100 53.**TÁMOGATOTT INDIKÁCIÓK:**

- Nagyon aktív relapszáló-remittáló sclerosis multiplex kezelésére monoterápiában, amennyiben a betegek az alkalmazott immunmoduláns kezelésre nem megfelelően reagálnak (a natalizumab kezelést megelőző 1 évben legalább 1 shubbal, friss MRI felvételen legalább 9 T-hyperintenzív lézió vagy 1-nél több Gd halmozódással járó lézió meglétével jellemezhető a betegség aktivitása), rendszeres szakorvosi ellenőrzés mellett (PML-gyanú, neutralizáló antitestek megjelenése és perzisztálása, májfunkció ellenőrzése, hyperszenzitivitás), a secunder progresszív forma kialakulásáig
- Sclerosis multiplex kezelésére monoterápiában, ha a betegség kezdettől gyors és súlyos lefolyású (2 vagy több funkcióvesztést okozó relapszus fordult elő egy év alatt és friss MRI felvételen 1-nél több Gd dúsulással járó lézió vagy megnövekedett T2 góctérfogat), rendszeres szakorvosi ellenőrzés mellett (PML-gyanú, neutralizáló antitestek megjelenése és perzisztálása, májfunkció ellenőrzése, hyperszenzitivitás), a secunder progresszív forma kialakulásáig

A JAVASLATOT KIÁLLÍTÓ ÉS A GYÓGYSZERT RENDELŐ ORVOS MUNKAHELYÉRE ÉS SZAKKÉPESÍTÉSÉRE VONATKOZÓ ELŐÍRÁSOK:**MUNKAHELY:**

Kijelölt intézmény

SZAKKÉPESÍTÉS:

Neurológia

JOGOSULTSÁG:

írhat

ELFOGADHATÓ BNO KÓDOK: (beleértve az összes azonosan kezdődő kódot)

G35H0

EÜ100 54.**TÁMOGATOTT INDIKÁCIÓK:**

- B-sejtes krónikus lymphoid leukemia, korai (RAI 0-II) stádiumában, amennyiben az aktivitási jelek közül legalább egy jelen van: „B”-tünet, 6 hónapon belül megkettőződő lymphocytaszám, progresszív

splenomegalia (a bal bordaívet 6 cm-rel meghaladó lép), progresszív lymphadenomegalia (legnagyobb nyirokcsomó átmérője > 10 cm), csontvelő elégtelenség

- B-sejtes krónikus lymphoid leukemia, előrehaladott (RAI III-IV) stádiumában lévő betegek részére, akiknek creatinin clearance-e normális (≥ 70 ml/min) és az ECOG skálán elért érték 0-2, első vonalbeli R-FC kombinációs terápia részeként, összesen 6 cikluson keresztül

A JAVASLATOT KIÁLLÍTÓ ÉS A GYÓGYSZERT RENDELŐ ORVOS MUNKAHELYÉRE ÉS SZAKKÉPESÍTÉSÉRE VONATKOZÓ ELŐÍRÁSOK:

MUNKAHELY:
Kijelölt intézmény

SZAKKÉPESÍTÉS:
Haematológia

JOGOSULTSÁG:
írhat

ELFOGADHATÓ BNO KÓDOK: (beleértve az összes azonosan kezdődő kódot)

C911”

KÖZLÖNY

§

2. melléklet a 45/2009. (XII. 18.) EüM rendelethez

„3. számú melléklet a 32/2004. (IV. 26.) ESZCSM rendelethez

Az emelt indikációhoz kötött támogatási kategóriába tartozó betegségcsoportok, indikációs területek és a felírásra jogosultak köre

Eü 50 százalékos támogatási kategória

EÜ50 3/a.

TÁMOGATOTT INDIKÁCIÓK:

- Enyhe és középsúlyos Alzheimer-betegség, ha a szakmai protokoll szerinti átvizsgálás dokumentáltan megtörtént és a Mini-Mental Teszt értéke 10-26 pont között van, abban az esetben, ha a Mini-Mental Teszt pontérték csökkenése egy éven belül nem haladja meg a 3 pontot

A JAVASLATOT KIÁLLÍTÓ ÉS A GYÓGYSZERT RENDELŐ ORVOS MUNKAHELYÉRE ÉS SZAKKÉPESÍTÉSÉRE VONATKOZÓ ELŐÍRÁSOK:

MUNKAHELY:

Kijelölt intézmény
Kijelölt intézmény
Háziorvos

SZAKKÉPESÍTÉS:

Neurológia
Pszichiátria
Meggötés nélkül

JOGOSULTSÁG:

javasolhat és írhat
javasolhat és írhat
javaslatra írhat

SZAKORVOSI JAVASLAT ÉRVÉNYESSÉGI IDEJE:12 hónap

ELFOGADHATÓ BNO KÓDOK: (beleértve az összes azonosan kezdődő kódot)

G309

EÜ50 3/b.

TÁMOGATOTT INDIKÁCIÓK:

- Középsúlyos és súlyos Alzheimer-betegség, ha a szakmai protokoll szerinti átvizsgálás dokumentáltan megtörtént és a Mini-Mental Teszt értéke 20 pont alatt van

A JAVASLATOT KIÁLLÍTÓ ÉS A GYÓGYSZERT RENDELŐ ORVOS MUNKAHELYÉRE ÉS SZAKKÉPESÍTÉSÉRE VONATKOZÓ ELŐÍRÁSOK:

MUNKAHELY:

Kijelölt intézmény
Kijelölt intézmény
Háziorvos

SZAKKÉPESÍTÉS:

Neurológia
Pszichiátria
Meggötés nélkül

JOGOSULTSÁG:

javasolhat és írhat
javasolhat és írhat
javaslatra írhat

SZAKORVOSI JAVASLAT ÉRVÉNYESSÉGI IDEJE:12 hónap

ELFOGADHATÓ BNO KÓDOK: (beleértve az összes azonosan kezdődő kódot)

G309

EÜ50 5.

TÁMOGATOTT INDIKÁCIÓK:

- Az otthoni szakápolás bizonyítottan meglévő feltételei esetén az adott készítmény alkalmazási előírásában szereplő javallatokban

A JAVASLATOT KIÁLLÍTÓ ÉS A GYÓGYSZERT RENDELŐ ORVOS MUNKAHELYÉRE ÉS SZAKKÉPESÍTÉSÉRE VONATKOZÓ ELŐÍRÁSOK:

MUNKAHELY:

Járóbeteg szakrendelés / Fekvőbeteg gyógyintézet
Háziorvos

SZAKKÉPESÍTÉS:

Meggötés nélkül
Meggötés nélkül

JOGOSULTSÁG:

írhat
írhat

ELFOGADHATÓ BNO KÓDOK: (beleértve az összes azonosan kezdődő kódot)

E8780, Y5780

EÜ50 6/a.

TÁMOGATOTT INDIKÁCIÓK:

- Dokumentált 2-es típusú cukorbetegség, orális antidiabetikus kezelés kiegészítésére bázisinzulin terápiaként, amennyiben orális antidiabetikum kezelés mellett a beállított medikáció ellenére a megfelelő anyagcserehelyzet (HbA1c<7.0%) nem volt elérhető

A JAVASLATOT KIÁLLÍTÓ ÉS A GYÓGYSZERT RENDELŐ ORVOS MUNKAHELYÉRE ÉS SZAKKÉPESÍTÉSÉRE VONATKOZÓ ELŐÍRÁSOK:

MUNKAHELY:

Járóbeteg szakrendelés / Fekvőbeteg gyógyintézet
Járóbeteg szakrendelés / Fekvőbeteg gyógyintézet
Járóbeteg szakrendelés / Fekvőbeteg gyógyintézet
Háziorvos

SZAKKÉPESÍTÉS:

Belgyógyászat
Csecsemő-gyermekgyógyászat
Endokrinológia
Meggötés nélkül

JOGOSULTSÁG:

javasolhat és írhat
javasolhat és írhat
javasolhat és írhat
javaslatra írhat

SZAKORVOSI JAVASLAT ÉRVÉNYESSÉGI IDEJE:12 hónap

ELFOGADHATÓ BNO KÓDOK: (beleértve az összes azonosan kezdődő kódot)

E11

EÜ50 6/b.**TÁMOGATOTT INDIKÁCIÓK:**

- Dokumentált 2-es típusú cukorbetegség, amennyiben diétával, testsúly-csökkenéssel, életmód-változtatással és metformin terápiával a megfelelő vércukoranyagcsere-háztartás (HbA1c<7.0%) nem volt elérhető, metforminnal kombinálva, vagy metformin-intolerancia, kontraindikáció esetén monoterápiában, amennyiben éhomi <8,0 mmol/l vércukor mellett a posztprandriális vércukorérték emelkedés meghaladja a 30%-ot és a szulfanilureával történő kombinációs terápiától fokozott hypoglicaemia veszélye várható

A JAVASLATOT KIÁLLÍTÓ ÉS A GYÓGYSZERT RENDELŐ ORVOS MUNKAHELYÉRE ÉS SZAKKÉPESÍTÉSÉRE VONATKOZÓ ELŐÍRÁSOK:**MUNKAHELY:**

Járóbeteg szakrendelés / Fekvőbeteg gyógyintézet
 Járóbeteg szakrendelés / Fekvőbeteg gyógyintézet
 Járóbeteg szakrendelés / Fekvőbeteg gyógyintézet
 Házi orvos
 Megkötés nélkül
 Megkötés nélkül
 Megkötés nélkül

SZAKKÉPESÍTÉS:

Belgyógyászat
 Csecsemő-gyermekgyógyászat
 Endokrinológia
 Megkötés nélkül
 Belgyógyászat
 Csecsemő-gyermekgyógyászat
 Endokrinológia

JOGOSULTSÁG:

javasolhat és írhat
 javasolhat és írhat
 javasolhat és írhat
 javaslatra írhat
 írhat
 írhat
 írhat
 írhat

SZAKORVOSI JAVASLAT ÉRVÉNYESSÉGI IDEJE:12 hónap

ELFOGADHATÓ BNO KÓDOK: (beleértve az összes azonosan kezdődő kódot)

E11

EÜ50 6/c.**TÁMOGATOTT INDIKÁCIÓK:**

- Dokumentált 2-es típusú cukorbetegség, amennyiben diétával, testsúly-csökkenéssel, életmód-változtatással és metformin terápiával megfelelő vércukoranyagcsere-háztartás (HbA1c<7.0%) nem volt elérhető, metforminnal kombinálva, vagy metformin-intolerancia, kontraindikáció esetén szulfonilureával kombinálva, amennyiben éhomi <8,0 mmol/l vércukor mellett a posztprandriális vércukorérték emelkedése meghaladja a 30%-ot, és az inzulinkezelés nem preferált

A JAVASLATOT KIÁLLÍTÓ ÉS A GYÓGYSZERT RENDELŐ ORVOS MUNKAHELYÉRE ÉS SZAKKÉPESÍTÉSÉRE VONATKOZÓ ELŐÍRÁSOK:**MUNKAHELY:**

Járóbeteg szakrendelés / Fekvőbeteg gyógyintézet
 Járóbeteg szakrendelés / Fekvőbeteg gyógyintézet
 Házi orvos
 Megkötés nélkül
 Megkötés nélkül

SZAKKÉPESÍTÉS:

Belgyógyászat
 Endokrinológia
 Megkötés nélkül
 Belgyógyászat
 Endokrinológia

JOGOSULTSÁG:

javasolhat és írhat
 javasolhat és írhat
 javaslatra írhat
 írhat
 írhat

SZAKORVOSI JAVASLAT ÉRVÉNYESSÉGI IDEJE:12 hónap

ELFOGADHATÓ BNO KÓDOK: (beleértve az összes azonosan kezdődő kódot)

E11

EÜ50 7.**TÁMOGATOTT INDIKÁCIÓK:**

- Térdizületi arthrosis súlyos, folyadékgyülemmel járó esetei

A JAVASLATOT KIÁLLÍTÓ ÉS A GYÓGYSZERT RENDELŐ ORVOS MUNKAHELYÉRE ÉS SZAKKÉPESÍTÉSÉRE VONATKOZÓ ELŐÍRÁSOK:**MUNKAHELY:**

Megkötés nélkül
 Megkötés nélkül

SZAKKÉPESÍTÉS:

Ortopédia-traumatológia
 Reumatológia

JOGOSULTSÁG:

írhat
 írhat

ELFOGADHATÓ BNO KÓDOK: (beleértve az összes azonosan kezdődő kódot)

M179

EÜ50 8.**TÁMOGATOTT INDIKÁCIÓK:**

- Herpes simplex és herpes zooster dokumentáltan súlyos ophtalmicus szövődményei

A JAVASLATOT KIÁLLÍTÓ ÉS A GYÓGYSZERT RENDELŐ ORVOS MUNKAHELYÉRE ÉS SZAKKÉPESÍTÉSÉRE VONATKOZÓ ELŐÍRÁSOK:**MUNKAHELY:**

Megkötés nélkül

SZAKKÉPESÍTÉS:

Szemészet

JOGOSULTSÁG:

írhat

ELFOGADHATÓ BNO KÓDOK: (beleértve az összes azonosan kezdődő kódot)

B005, B023

EÜ50 9/a1.**TÁMOGATOTT INDIKÁCIÓK:**

- Az asthma bronchiale ICS+LABA kombinációjával nem kontrollált formájában (ez a következő jellemzők közül három vagy több meglétét jelenti: nappali tünetek legalább hetente kétszer, fizikai aktivitás korlátozottsága, éjszakai felébredés dyspnoe miatt, rohamoldó szükséglet több mint kétszer egy héten, FEV1<80% alatt)

A JAVASLATOT KIÁLLÍTÓ ÉS A GYÓGYSZERT RENDELŐ ORVOS MUNKAHELYÉRE ÉS SZAKKÉPESÍTÉSÉRE VONATKOZÓ ELŐÍRÁSOK:**MUNKAHELY:**

Járóbeteg szakrendelés / Fekvőbeteg gyógyintézet
 Járóbeteg szakrendelés / Fekvőbeteg gyógyintézet
 Járóbeteg szakrendelés / Fekvőbeteg gyógyintézet
 Házi orvos
 Megkötés nélkül
 Megkötés nélkül
 Megkötés nélkül

SZAKKÉPESÍTÉS:

Allergológia és klinikai immunológia
 Gyermektüdőgyógyászat
 Tüdőgyógyászat
 Megkötés nélkül
 Allergológia és klinikai immunológia
 Gyermektüdőgyógyászat
 Tüdőgyógyászat

JOGOSULTSÁG:

javasolhat és írhat
 javasolhat és írhat
 javasolhat és írhat
 javaslatra írhat
 írhat
 írhat
 írhat

SZAKORVOSI JAVASLAT ÉRVÉNYESSÉGI IDEJE:12 hónap

ELFOGADHATÓ BNO KÓDOK: (beleértve az összes azonosan kezdődő kódot)

J4500, J4510, J4580, J4590

EÜ50 9/a2.**TÁMOGATOTT INDIKÁCIÓK:**

- Krónikus obstruktív tüdőbetegség (COPD), ha a FEV1 kisebb mint a kívánt érték 80%-a, egy vagy több elhúzódo hatású hörgőtágító kiegészítőjeként

A JAVASLATOT KIÁLLÍTÓ ÉS A GYÓGYSZERT RENDELŐ ORVOS MUNKAHELYÉRE ÉS SZAKKÉPESÍTÉSÉRE VONATKOZÓ ELŐÍRÁSOK:**MUNKAHELY:**

Járóbeteg szakrendelés / Fekvőbeteg gyógyintézet
 Házi orvos
 Megkötés nélkül

SZAKKÉPESÍTÉS:

Tüdőgyógyászat
 Megkötés nélkül
 Tüdőgyógyászat

JOGOSULTSÁG:

javasolhat és írhat
 javaslatra írhat
 írhat

SZAKORVOSI JAVASLAT ÉRVÉNYESSÉGI IDEJE:12 hónap

ELFOGADHATÓ BNO KÓDOK: (beleértve az összes azonosan kezdődő kódot)

J4410, J4480, J4490

EÜ50 10.**TÁMOGATOTT INDIKÁCIÓK:**

- Coronariascleroticus stabil angina pectoris, komplex antianginás kezelés mellett ismétlődő anginiform panaszok fennállása esetén

A JAVASLATOT KIÁLLÍTÓ ÉS A GYÓGYSZERT RENDELŐ ORVOS MUNKAHELYÉRE ÉS SZAKKÉPESÍTÉSÉRE VONATKOZÓ ELŐÍRÁSOK:**MUNKAHELY:**

Járóbeteg szakrendelés / Fekvőbeteg gyógyintézet
 Járóbeteg szakrendelés / Fekvőbeteg gyógyintézet
 Házi orvos

SZAKKÉPESÍTÉS:

Belgyógyászat
 Kardiológia
 Megkötés nélkül

JOGOSULTSÁG:

javasolhat és írhat
 javasolhat és írhat
 javaslatra írhat

SZAKORVOSI JAVASLAT ÉRVÉNYESSÉGI IDEJE:12 hónap

ELFOGADHATÓ BNO KÓDOK: (beleértve az összes azonosan kezdődő kódot)

I2010, I2080, I2090

Eü 70 százalékos támogatási kategória

EÜ70 1.**TÁMOGATOTT INDIKÁCIÓK:**

- Dokumentált 2-es típusú cukorbetegség, amennyiben diétával, testsúly-csökkenéssel, életmód-változtatással és metforminnal történő kezeléssel megfelelő vércukoranyagcsere-háztartás (HbA1c<7.0%) nem volt elérhető, metforminnal kombinálva (kombinációs készítmény önmagában is teljesíti a kritériumot), vagy metformin-intolerancia, kontraindikáció esetén szulfanilureával kombinálva (kombinációs készítmény önmagában is teljesíti a kritériumot)

A JAVASLATOT KIÁLLÍTÓ ÉS A GYÓGYSZERT RENDELŐ ORVOS MUNKAHELYÉRE ÉS SZAKKÉPESÍTÉSÉRE VONATKOZÓ ELŐÍRÁSOK:**MUNKAHELY:**

Járóbeteg szakrendelés / Fekvőbeteg gyógyintézet
 Járóbeteg szakrendelés / Fekvőbeteg gyógyintézet
 Házi orvos
 Megkötés nélkül
 Megkötés nélkül

SZAKKÉPESÍTÉS:

Belgyógyászat
 Endokrinológia
 Megkötés nélkül
 Belgyógyászat
 Endokrinológia

JOGOSULTSÁG:

javasolhat és írhat
 javasolhat és írhat
 javaslatra írhat
 írhat
 írhat

SZAKORVOSI JAVASLAT ÉRVÉNYESSÉGI IDEJE:12 hónap

ELFOGADHATÓ BNO KÓDOK: (beleértve az összes azonosan kezdődő kódot)
E11

EÜ70 2/a1.

TÁMOGATOTT INDIKÁCIÓK:

- Lezajlott tranzienis ischemias attack (TIA), illetve stroke után halmozott atherothrombotikus rizikó esetén secunder stroke prevenció céljából

A JAVASLATOT KIÁLLÍTÓ ÉS A GYÓGYSZERT RENDELŐ ORVOS MUNKAHELYÉRE ÉS SZAKKÉPESÍTÉSÉRE VONATKOZÓ ELŐÍRÁSOK:

MUNKAHELY:

Járóbeteg szakrendelés / Fekvőbeteg gyógyintézet
Járóbeteg szakrendelés / Fekvőbeteg gyógyintézet
Háziorvos
Megkötés nélkül
Megkötés nélkül

SZAKKÉPESÍTÉS:

Kardiológia
Neurológia
Megkötés nélkül
Kardiológia
Neurológia
SZAKORVOSI JAVASLAT ÉRVÉNYESSÉGI IDEJE:12 hónap

JOGOSULTSÁG:

javasolhat és írhat
javasolhat és írhat
javaslatra írhat
írhat
írhat

ELFOGADHATÓ BNO KÓDOK: (beleértve az összes azonosan kezdődő kódot)
G45, I63

EÜ70 2/a2.

TÁMOGATOTT INDIKÁCIÓK:

- Akut koronária szindróma (instabil angina, NSTEMI, STEMI), percután endovasculáris intervencióját követően, amennyiben a clopidogrel terápia nem preferált
- Agyi és végtagi artériás keringési zavarban szenvedő betegek cerebro- és cardiovascularis akut ischemiás komplikációinak prevenciója céljából
- Cerebrovascularis betegségek, perifériás artériás obstrukció secunder prevenciójára dokumentált ASA allergia, ASA rezisztencia, műszeres vizsgálattal igazolt ASA-non-responsio, valamint ASA alkalmazása mellett kialakult endoscoppal, vagy Weber-vizsgálattal igazolt gastrointestinalis vérzés, ASA-indukálta asthmaroham esetén

A JAVASLATOT KIÁLLÍTÓ ÉS A GYÓGYSZERT RENDELŐ ORVOS MUNKAHELYÉRE ÉS SZAKKÉPESÍTÉSÉRE VONATKOZÓ ELŐÍRÁSOK:

MUNKAHELY:

Járóbeteg szakrendelés / Fekvőbeteg gyógyintézet
Járóbeteg szakrendelés / Fekvőbeteg gyógyintézet
Járóbeteg szakrendelés / Fekvőbeteg gyógyintézet
Járóbeteg szakrendelés / Fekvőbeteg gyógyintézet
Háziorvos
Megkötés nélkül
Megkötés nélkül
Megkötés nélkül
Megkötés nélkül

SZAKKÉPESÍTÉS:

Belgyógyászat
Érsebészet
Kardiológia
Neurológia
Megkötés nélkül
Belgyógyászat
Érsebészet
Kardiológia
Neurológia
SZAKORVOSI JAVASLAT ÉRVÉNYESSÉGI IDEJE:12 hónap

JOGOSULTSÁG:

javasolhat és írhat
javasolhat és írhat
javasolhat és írhat
javasolhat és írhat
javaslatra írhat
írhat
írhat
írhat
írhat

ELFOGADHATÓ BNO KÓDOK: (beleértve az összes azonosan kezdődő kódot)
G45, I2000, I2010, I2080, I2090, I2100, I2110, I2120, I2130, I2140, I2200, I2210, I2280, I240, I249, I63, I64, I740, I7410, I7420, I7430, I7440, I7450, I7480, I7710, I7711, Z955

EÜ70 2/a3.

TÁMOGATOTT INDIKÁCIÓK:

- Akut koronária szindróma (instabil angina, NSTEMI, STEMI) percután endovasculáris intervencióját követően egy évig ASA-val kombinálva
- ST-eleváció nélküli akut coronaria szindrómában (instabil angina vagy NSTEMI/non-Q myocardialis infarctus) egy évig ASA-val kombinálva
- STEMI-ben thrombolitikus kezelést követően ASA-val kombinálva maximum négy hétig
- Ischaemiás eredetű cerebrovascularis betegségek, instabil angina, non-QMI, NSTEMI, AMI, perifériás artériás obstrukció angiográfiával, vagy egyéb képalkotó vizsgálattal igazolt eseteiben, szekunder prevenció céljára, dokumentált ASA-allergia, ASA rezisztencia, műszeresen igazolt ASA-non-responsio, valamint ASA adása mellett kialakult endoscoppal, vagy Weber-vizsgálattal igazolt gastrointestinalis vérzés, ASA-indukálta asthmaroham esete

A JAVASLATOT KIÁLLÍTÓ ÉS A GYÓGYSZERT RENDELŐ ORVOS MUNKAHELYÉRE ÉS SZAKKÉPESÍTÉSÉRE VONATKOZÓ ELŐÍRÁSOK:

MUNKAHELY:

Járóbeteg szakrendelés / Fekvőbeteg gyógyintézet
Járóbeteg szakrendelés / Fekvőbeteg gyógyintézet
Járóbeteg szakrendelés / Fekvőbeteg gyógyintézet
Járóbeteg szakrendelés / Fekvőbeteg gyógyintézet
Háziorvos

SZAKKÉPESÍTÉS:

Belgyógyászat
Érsebészet
Kardiológia
Neurológia
Megkötés nélkül

JOGOSULTSÁG:

javasolhat és írhat
javasolhat és írhat
javasolhat és írhat
javasolhat és írhat
javaslatra írhat

Megkötés nélkül
Megkötés nélkül
Megkötés nélkül
Megkötés nélkül

Belgyógyászat
Érsebészet
Kardiológia
Neurológia

írhat
írhat
írhat
írhat

SZAKORVOSI JAVASLAT ÉRVÉNYSÉGI IDEJE:12 hónap

ELFOGADHATÓ BNO KÓDOK: (beleértve az összes azonosan kezdődő kódot)

G45, I2000, I2010, I2080, I2090, I2100, I2110, I2120, I2130, I2140, I2190, I2191, I2200, I2210, I2280, I2290, I252, I63, I64, I740, I7410, I7420, I7430, I7440, I7450, I7480, I7710, Z955

EÜ70 5.

TÁMOGATOTT INDIKÁCIÓK:

- Teljes vagy részleges hasnyálmirigy-eltávolítás után kialakult dokumentáltan súlyos maldigestio

A JAVASLATOT KIÁLLÍTÓ ÉS A GYÓGYSZERT RENDELŐ ORVOS MUNKAHELYÉRE ÉS SZAKKÉPESÍTÉSÉRE VONATKOZÓ ELŐÍRÁSOK:

MUNKAHELY:

Járóbeteg szakrendelés / Fekvőbeteg gyógyintézet
Járóbeteg szakrendelés / Fekvőbeteg gyógyintézet
Járóbeteg szakrendelés / Fekvőbeteg gyógyintézet
Járóbeteg szakrendelés / Fekvőbeteg gyógyintézet
Járóbeteg szakrendelés / Fekvőbeteg gyógyintézet
Háziorvos

SZAKKÉPESÍTÉS:

Gastroenterológia
Gyermek gasztroenterológia
Klinikai onkológia
Sebészet
Sugártherápia
Megkötés nélkül

JOGOSULTSÁG:

javasolhat és írhat
javasolhat és írhat
javasolhat és írhat
javasolhat és írhat
javasolhat és írhat
javaslatra írhat

SZAKORVOSI JAVASLAT ÉRVÉNYSÉGI IDEJE:12 hónap

ELFOGADHATÓ BNO KÓDOK: (beleértve az összes azonosan kezdődő kódot)

K903, K909, K919

EÜ70 6.

TÁMOGATOTT INDIKÁCIÓK:

- Tartós vagy intermittáló katéterkezelés esetén

A JAVASLATOT KIÁLLÍTÓ ÉS A GYÓGYSZERT RENDELŐ ORVOS MUNKAHELYÉRE ÉS SZAKKÉPESÍTÉSÉRE VONATKOZÓ ELŐÍRÁSOK:

MUNKAHELY:

Járóbeteg szakrendelés / Fekvőbeteg gyógyintézet
Járóbeteg szakrendelés / Fekvőbeteg gyógyintézet
Háziorvos

SZAKKÉPESÍTÉS:

Gyermeksebészet
Urológia
Megkötés nélkül

JOGOSULTSÁG:

javasolhat és írhat
javasolhat és írhat
javaslatra írhat

SZAKORVOSI JAVASLAT ÉRVÉNYSÉGI IDEJE:12 hónap

ELFOGADHATÓ BNO KÓDOK: (beleértve az összes azonosan kezdődő kódot)

R33H0

EÜ70 7.

TÁMOGATOTT INDIKÁCIÓK:

- A rosszindulatú daganatos betegségek dokumentált ossealis manifesztációja

A JAVASLATOT KIÁLLÍTÓ ÉS A GYÓGYSZERT RENDELŐ ORVOS MUNKAHELYÉRE ÉS SZAKKÉPESÍTÉSÉRE VONATKOZÓ ELŐÍRÁSOK:

MUNKAHELY:

Járóbeteg szakrendelés / Fekvőbeteg gyógyintézet
Járóbeteg szakrendelés / Fekvőbeteg gyógyintézet
Háziorvos

SZAKKÉPESÍTÉS:

Klinikai onkológia
Sugártherápia
Megkötés nélkül

JOGOSULTSÁG:

javasolhat és írhat
javasolhat és írhat
javaslatra írhat

SZAKORVOSI JAVASLAT ÉRVÉNYSÉGI IDEJE:12 hónap

ELFOGADHATÓ BNO KÓDOK: (beleértve az összes azonosan kezdődő kódot)

C795, R52

EÜ70 8/a.

TÁMOGATOTT INDIKÁCIÓK:

- Rheumatoid arthritis – az adott készítmény alkalmazási előírásában szereplő életkori korlátozások figyelembevételével, az ott szereplő javallatokban
- Spondylitis ankylopoetica – az adott készítmény alkalmazási előírásában szereplő életkori korlátozások figyelembevételével, az ott szereplő javallatokban
- Arthritis psoriatica – az adott készítmény alkalmazási előírásában szereplő életkori korlátozások figyelembevételével, az ott szereplő javallatokban
- Súlyos nagyízületi arthrosis – az adott készítmény alkalmazási előírásában szereplő életkori korlátozások figyelembevételével, az ott szereplő javallatokban
- Akut arthritis urica vagy krónikus arthritis urica akut exacerbatioja – az adott készítmény alkalmazási előírásában szereplő életkori korlátozások figyelembevételével, az ott szereplő javallatokban

- Fiatalkori rheumatoid arthritis esetén – az adott készítmény alkalmazási előírásában szereplő életkori korlátozások figyelembevételével, az ott szereplő javallatokban

A JAVASLATOT KIÁLLÍTÓ ÉS A GYÓGYSZERT RENDELŐ ORVOS MUNKAHELYÉRE ÉS SZAKKÉPESÍTÉSÉRE VONATKOZÓ ELŐÍRÁSOK:

MUNKAHELY:

Járóbeteg szakrendelés / Fekvőbeteg gyógyintézet
Háziorvos

SZAKKÉPESÍTÉS:

Reumatológia
Meggötés nélkül

JOGOSULTSÁG:

javasolhat és írhat
javaslatra írhat
SZAKORVOSI JAVASLAT ÉRVÉNYESSÉGI IDEJE:12 hónap

ELFOGADHATÓ BNO KÓDOK: (beleértve az összes azonosan kezdődő kódot)

M059, M069, M073, M0800, M109, M169, M179, M1980, M45

EÜ70 8/b.

TÁMOGATOTT INDIKÁCIÓK:

- Rheumatoid arthritis, ha a beteg 65 évnél idősebb, vagy gyomor-bélnyálkahártya sérülés nagy kockázata áll fenn (előzetes ulcus dokumentált eseteiben, NSAID okozta gastrointestinalis vérzés dokumentált eseteiben), vagy tartósan szteroidot szed, vagy vérzékenységben szenved, vagy antikoaguláns kezelésben részesül (ideértve a salicilát profilaxist is) az adott készítmény alkalmazási előírásában szereplő javallatok és kardiovasculáris kockázati tényezők figyelembevételével
- Spondylitis ankylopoetica, ha a beteg 65 évnél idősebb, vagy gyomor-bélnyálkahártya sérülés nagy kockázata áll fenn (előzetes ulcus dokumentált eseteiben, NSAID okozta gastrointestinalis vérzés dokumentált eseteiben), vagy tartósan szteroidot szed, vagy vérzékenységben szenved, vagy antikoaguláns kezelésben részesül (ideértve a salicilát profilaxist is) az adott készítmény alkalmazási előírásában szereplő javallatok és kardiovasculáris kockázati tényezők figyelembevételével
- Súlyos nagyzületi arthrosis fennállása esetén, ha a beteg 65 évnél idősebb, vagy gyomor-bélnyálkahártya sérülés nagy kockázata áll fenn (előzetes ulcus dokumentált eseteiben, NSAID okozta gastrointestinalis vérzés dokumentált eseteiben), vagy tartósan szteroidot szed, vagy vérzékenységben szenved, vagy antikoaguláns kezelésben részesül (ideértve a salicilát profilaxist is) az adott készítmény alkalmazási előírásában szereplő javallatok és kardiovasculáris kockázati tényezők figyelembevételével

A JAVASLATOT KIÁLLÍTÓ ÉS A GYÓGYSZERT RENDELŐ ORVOS MUNKAHELYÉRE ÉS SZAKKÉPESÍTÉSÉRE VONATKOZÓ ELŐÍRÁSOK:

MUNKAHELY:

Járóbeteg szakrendelés / Fekvőbeteg gyógyintézet
Járóbeteg szakrendelés / Fekvőbeteg gyógyintézet
Háziorvos

SZAKKÉPESÍTÉS:

Gastroenterológia
Reumatológia
Meggötés nélkül

JOGOSULTSÁG:

javasolhat és írhat
javasolhat és írhat
javaslatra írhat
SZAKORVOSI JAVASLAT ÉRVÉNYESSÉGI IDEJE:12 hónap

ELFOGADHATÓ BNO KÓDOK: (beleértve az összes azonosan kezdődő kódot)

M059, M069, M169, M179, M1990, M45

EÜ70 8/c.

TÁMOGATOTT INDIKÁCIÓK:

- Felnőttkori aktív rheumatoid arthritis
- Arthritis psoriatica
- Súlyos, terápia rezisztens psoriasis vulgaris

A JAVASLATOT KIÁLLÍTÓ ÉS A GYÓGYSZERT RENDELŐ ORVOS MUNKAHELYÉRE ÉS SZAKKÉPESÍTÉSÉRE VONATKOZÓ ELŐÍRÁSOK:

MUNKAHELY:

Járóbeteg szakrendelés / Fekvőbeteg gyógyintézet
Járóbeteg szakrendelés / Fekvőbeteg gyógyintézet

SZAKKÉPESÍTÉS:

Bőrgyógyászat
Reumatológia

JOGOSULTSÁG:

írhat
írhat

ELFOGADHATÓ BNO KÓDOK: (beleértve az összes azonosan kezdődő kódot)

L400, L4050, M059, M069, M073

EÜ70 9/a1.

TÁMOGATOTT INDIKÁCIÓK:

- Osteoporosis és következményes csonttörések kialakulásának kockázata esetén 50 éves kor felett és legalább három további kockázati tényező [felnőttkori, nem erős traumával összefüggő csonttörés az anamnézisben, osteoporoticus csonttörés az elsőfokú rokonok között, alacsony testsúly- vagy testtömeg-index (<58 kg, vagy <22 kg/m²), három hónapnál hosszabb kortikoszteroid-kezelés] együttes megléte esetén, megelőzési céllal a dokumentáltan gondozott beteg részére
- Osteoporosisban (T-score < -2,5 SD) az osteoporoticus csonttörések primer- és szekunder prevencióját célzó gyógyszeres kezelések eredményessége érdekében szükséges gyógyszeres kalcium és D-vitamin pótlás biztosítására (amennyiben nem kontraindikált), e kezelések teljes tartamára

A JAVASLATOT KIÁLLÍTÓ ÉS A GYÓGYSZERT RENDELŐ ORVOS MUNKAHELYÉRE ÉS SZAKKÉPESÍTÉSÉRE VONATKOZÓ ELŐÍRÁSOK:

MUNKAHELY:

Járóbeteg szakrendelés / Fekvőbeteg gyógyintézet
 Járóbeteg szakrendelés / Fekvőbeteg gyógyintézet
 Járóbeteg szakrendelés / Fekvőbeteg gyógyintézet
 Járóbeteg szakrendelés / Fekvőbeteg gyógyintézet
 Házi orvos
 Megkötés nélkül
 Megkötés nélkül
 Megkötés nélkül
 Megkötés nélkül

SZAKKÉPESÍTÉS:

Endokrinológia
 Ortopédia-traumatológia
 Reumatológia
 Szülészeti-nőgyógyászat
 Megkötés nélkül
 Endokrinológia
 Ortopédia-traumatológia
 Reumatológia
 Szülészeti-nőgyógyászat

JOGOSULTSÁG:

javasolhat és írhat
 javasolhat és írhat
 javasolhat és írhat
 javasolhat és írhat
 javaslatra írhat
 írhat
 írhat
 írhat
 írhat

SZAKORVOSI JAVASLAT ÉRVÉNYESSÉGI IDEJE: 12 hónap

ELFOGADHATÓ BNO KÓDOK: (beleértve az összes azonosan kezdődő kódot)

M80, M81, M82, Z094, Z097, Z098, Z508, Z509, Z518, Z519, Z826

EÜ70 9/a2.

TÁMOGATOTT INDIKÁCIÓK:

- Osteoporoticus csonttörések primer prevenciója céljából, postmenopausában, osteoporosisal élő (T-score < -2,5 SD), de osteoporoticus csonttörést még nem szenvedett nőknek egy vagy több specifikus kockázati tényező (comb törés a szülői anamnézisében, testtömeg-index < 22 kg/m², kezeletlen korai menopauza, bizonyos egyéb betegségek és állapotok – úgymint RA, vékonybél felszívódási zavar, krónikus gyulladáshoz kötődő bélbetegség, spondylitis ankylopoetica, hyperthyreosis, hypogonadismus, hypopituitarismus, anorexia nervosa, Cushing szindróma, glukokortikoid-kezelés, műtétrel nem kezelhető hyperparathyreosis, szervtranszplantáció utáni állapot –, COPD, 1TDM, immobilitással járó állapotok) fennállása esetén, a megfelelő gyógyszeres kalcium és D-vitamin pótlás (amennyiben nem kontraindikált) biztosításával együtt

A JAVASLATOT KIÁLLÍTÓ ÉS A GYÓGYSZERT RENDELŐ ORVOS MUNKAHELYÉRE ÉS SZAKKÉPESÍTÉSÉRE VONATKOZÓ ELŐÍRÁSOK:

MUNKAHELY:

Járóbeteg szakrendelés / Fekvőbeteg gyógyintézet
 Járóbeteg szakrendelés / Fekvőbeteg gyógyintézet
 Járóbeteg szakrendelés / Fekvőbeteg gyógyintézet
 Járóbeteg szakrendelés / Fekvőbeteg gyógyintézet
 Házi orvos
 Megkötés nélkül
 Megkötés nélkül
 Megkötés nélkül
 Megkötés nélkül

SZAKKÉPESÍTÉS:

Endokrinológia
 Ortopédia-traumatológia
 Reumatológia
 Szülészeti-nőgyógyászat
 Megkötés nélkül
 Endokrinológia
 Ortopédia-traumatológia
 Reumatológia
 Szülészeti-nőgyógyászat

JOGOSULTSÁG:

javasolhat és írhat
 javasolhat és írhat
 javasolhat és írhat
 javasolhat és írhat
 javaslatra írhat
 írhat
 írhat
 írhat
 írhat

SZAKORVOSI JAVASLAT ÉRVÉNYESSÉGI IDEJE: 12 hónap

ELFOGADHATÓ BNO KÓDOK: (beleértve az összes azonosan kezdődő kódot)

M81, M82

EÜ70 9/a3.

TÁMOGATOTT INDIKÁCIÓK:

- Osteoporoticus csonttörések szekunder prevenciója céljából, osteoporosisal élő (T-score < -2,5 SD) és osteoporoticus csonttöréssel már átesett nőknek, a megfelelő gyógyszeres kalcium és D-vitamin pótlás (amennyiben nem kontraindikált) biztosításával együtt
- 75 éves vagy annál idősebb osteoporoticus csonttörést szenvedett nőknek szekunder prevenció céljából a T-score érték meghatározása nélkül is, a megfelelő gyógyszeres kalcium és D-vitamin pótlás (amennyiben nem kontraindikált) biztosításával együtt

A JAVASLATOT KIÁLLÍTÓ ÉS A GYÓGYSZERT RENDELŐ ORVOS MUNKAHELYÉRE ÉS SZAKKÉPESÍTÉSÉRE VONATKOZÓ ELŐÍRÁSOK:

MUNKAHELY:

Járóbeteg szakrendelés / Fekvőbeteg gyógyintézet
 Járóbeteg szakrendelés / Fekvőbeteg gyógyintézet
 Járóbeteg szakrendelés / Fekvőbeteg gyógyintézet
 Járóbeteg szakrendelés / Fekvőbeteg gyógyintézet
 Házi orvos
 Megkötés nélkül
 Megkötés nélkül
 Megkötés nélkül
 Megkötés nélkül

SZAKKÉPESÍTÉS:

Endokrinológia
 Ortopédia-traumatológia
 Reumatológia
 Szülészeti-nőgyógyászat
 Megkötés nélkül
 Endokrinológia
 Ortopédia-traumatológia
 Reumatológia
 Szülészeti-nőgyógyászat

JOGOSULTSÁG:

javasolhat és írhat
 javasolhat és írhat
 javasolhat és írhat
 javasolhat és írhat
 javaslatra írhat
 írhat
 írhat
 írhat
 írhat

SZAKORVOSI JAVASLAT ÉRVÉNYESSÉGI IDEJE: 12 hónap

ELFOGADHATÓ BNO KÓDOK: (beleértve az összes azonosan kezdődő kódot)

M80, M82

EÜ70 9/a4.**TÁMOGATOTT INDIKÁCIÓK:**

- Osteoporoticus csonttörések primer prevenciója céljából, a 9/a2. pontban felsorolt betegek számára, ha a biszfoszfonát kezelés ellenjavallt, vagy a biszfoszfonát kezeléssel szemben dokumentált intolerancia – súlyos mellékhatás, úgymint megfelelő kezeléssel nem kontrollálható nyelőcsőfekély, illetve nyelőcsőgyulladás, nyombélfekély, illetve nyombélgulladás, hasmenés – lép fel, a megfelelő gyógyszeres kalcium és D-vitamin pótlás (amennyiben nem kontraindikált) biztosításával
- Osteoporoticus csonttörések primer prevenciója céljából 9/a2. pontban leírt kezelés legalább egy éven át történő alkalmazása eredménytelen (a T-score értéke csökken), akkor a megfelelő gyógyszeres kalcium és D-vitamin pótlás (amennyiben nem kontraindikált) további biztosításával

A JAVASLATOT KIÁLLÍTÓ ÉS A GYÓGYSZERT RENDELŐ ORVOS MUNKAHELYÉRE ÉS SZAKKÉPESÍTÉSÉRE VONATKOZÓ ELŐÍRÁSOK:**MUNKAHELY:**

Járóbeteg szakrendelés / Fekvőbeteg gyógyintézet
 Járóbeteg szakrendelés / Fekvőbeteg gyógyintézet
 Járóbeteg szakrendelés / Fekvőbeteg gyógyintézet
 Járóbeteg szakrendelés / Fekvőbeteg gyógyintézet
 Háziorvos
 Megkötés nélkül
 Megkötés nélkül
 Megkötés nélkül
 Megkötés nélkül

SZAKKÉPESÍTÉS:

Endokrinológia
 Ortopédia-traumatológia
 Reumatológia
 Szülészet-nőgyógyászat
 Megkötés nélkül
 Endokrinológia
 Ortopédia-traumatológia
 Reumatológia
 Szülészet-nőgyógyászat

JOGOSULTSÁG:

javasolhat és írhat
 javasolhat és írhat
 javasolhat és írhat
 javasolhat és írhat
 javaslatra írhat
 írhat
 írhat
 írhat
 írhat
 írhat

SZAKORVOSI JAVASLAT ÉRVÉNYESSÉGI IDEJE:12 hónap

ELFOGADHATÓ BNO KÓDOK: (beleértve az összes azonosan kezdődő kódot)

M81, M82

EÜ70 9/a5.**TÁMOGATOTT INDIKÁCIÓK:**

- Osteoporoticus csonttörések szekunder prevenciója céljából, a 9/a3. pont alatt felsorolt betegeknek, ha a biszfoszfonát kezelés ellenjavallt, vagy a biszfoszfonát kezeléssel szemben dokumentált intolerancia – súlyos mellékhatás, úgymint megfelelő kezeléssel nem kontrollálható nyelőcsőfekély, illetve nyelőcsőgyulladás, nyombélfekély, illetve nyombélgulladás, hasmenés – lép fel, megfelelő gyógyszeres kalcium és D-vitamin bevitel további biztosításával (amennyiben nem kontraindikált)
- Osteoporoticus csonttörések szekunder prevenciója céljából a 9/a3. pontban leírt kezelés legalább egy éven át történő alkalmazása eredménytelen (a T-score értéke csökken, illetve újabb osteoporoticus csonttörés következik be), a megfelelő gyógyszeres kalcium és D-vitamin bevitel további biztosításával (amennyiben nem kontraindikált)

A JAVASLATOT KIÁLLÍTÓ ÉS A GYÓGYSZERT RENDELŐ ORVOS MUNKAHELYÉRE ÉS SZAKKÉPESÍTÉSÉRE VONATKOZÓ ELŐÍRÁSOK:**MUNKAHELY:**

Járóbeteg szakrendelés / Fekvőbeteg gyógyintézet
 Járóbeteg szakrendelés / Fekvőbeteg gyógyintézet
 Járóbeteg szakrendelés / Fekvőbeteg gyógyintézet
 Járóbeteg szakrendelés / Fekvőbeteg gyógyintézet
 Háziorvos
 Megkötés nélkül
 Megkötés nélkül
 Megkötés nélkül
 Megkötés nélkül

SZAKKÉPESÍTÉS:

Endokrinológia
 Ortopédia-traumatológia
 Reumatológia
 Szülészet-nőgyógyászat
 Megkötés nélkül
 Endokrinológia
 Ortopédia-traumatológia
 Reumatológia
 Szülészet-nőgyógyászat

JOGOSULTSÁG:

javasolhat és írhat
 javasolhat és írhat
 javasolhat és írhat
 javasolhat és írhat
 javaslatra írhat
 írhat
 írhat
 írhat
 írhat
 írhat

SZAKORVOSI JAVASLAT ÉRVÉNYESSÉGI IDEJE:12 hónap

ELFOGADHATÓ BNO KÓDOK: (beleértve az összes azonosan kezdődő kódot)

M80, M82

EÜ70 9/a6.**TÁMOGATOTT INDIKÁCIÓK:**

- Osteoporosisal élő (T-score < -2,5 SD) férfiaknak a megfelelő gyógyszeres kalcium és D-vitamin bevitel (amennyiben nem kontraindikált) biztosításával együtt

A JAVASLATOT KIÁLLÍTÓ ÉS A GYÓGYSZERT RENDELŐ ORVOS MUNKAHELYÉRE ÉS SZAKKÉPESÍTÉSÉRE VONATKOZÓ ELŐÍRÁSOK:**MUNKAHELY:**

Járóbeteg szakrendelés / Fekvőbeteg gyógyintézet
 Járóbeteg szakrendelés / Fekvőbeteg gyógyintézet
 Járóbeteg szakrendelés / Fekvőbeteg gyógyintézet

SZAKKÉPESÍTÉS:

Endokrinológia
 Ortopédia-traumatológia
 Reumatológia

JOGOSULTSÁG:

javasolhat és írhat
 javasolhat és írhat
 javasolhat és írhat

Háziorvos
Megkötés nélkül
Megkötés nélkül
Megkötés nélkül

Megkötés nélkül
Endokrinológia
Ortopédia-traumatológia
Reumatológia

javaslatra írhat
írhat
írhat
írhat

SZAKORVOSI JAVASLAT ÉRVÉNYSÉGI IDEJE:12 hónap

ELFOGADHATÓ BNO KÓDOK: (beleértve az összes azonosan kezdődő kódot)

M80, M81, M82

EÜ70 10.

TÁMOGATOTT INDIKÁCIÓK:

- Acne conglobata több régióra kiterjedő esetei

A JAVASLATOT KIÁLLÍTÓ ÉS A GYÓGYSZERT RENDELŐ ORVOS MUNKAHELYÉRE ÉS SZAKKÉPESÍTÉSÉRE VONATKOZÓ ELŐÍRÁSOK:

MUNKAHELY:

Megkötés nélkül

SZAKKÉPESÍTÉS:

Bőrgyógyászat

JOGOSULTSÁG:

írhat

ELFOGADHATÓ BNO KÓDOK: (beleértve az összes azonosan kezdődő kódot)

L7010

EÜ70 12.

TÁMOGATOTT INDIKÁCIÓK:

- Vashiányos anaemia megelőzése vagy kezelése – erythropoetin kezelésben részesülő predializált vagy dializált vesebetegek részére

A JAVASLATOT KIÁLLÍTÓ ÉS A GYÓGYSZERT RENDELŐ ORVOS MUNKAHELYÉRE ÉS SZAKKÉPESÍTÉSÉRE VONATKOZÓ ELŐÍRÁSOK:

MUNKAHELY:

Járóbeteg szakrendelés / Fekvőbeteg gyógyintézet
Háziorvos

SZAKKÉPESÍTÉS:

Nephrológia
Megkötés nélkül

JOGOSULTSÁG:

javasolhat és írhat
javaslatra írhat

SZAKORVOSI JAVASLAT ÉRVÉNYSÉGI IDEJE:12 hónap

ELFOGADHATÓ BNO KÓDOK: (beleértve az összes azonosan kezdődő kódot)

D638, N189

EÜ70 13.

TÁMOGATOTT INDIKÁCIÓK:

- Táplálékfelvétel és utilitáció súlyos károsodásával járó kórképek esetén orális táplálásra – beleértve a rosszindulatú betegségeket is

A JAVASLATOT KIÁLLÍTÓ ÉS A GYÓGYSZERT RENDELŐ ORVOS MUNKAHELYÉRE ÉS SZAKKÉPESÍTÉSÉRE VONATKOZÓ ELŐÍRÁSOK:

MUNKAHELY:

Járóbeteg szakrendelés / Fekvőbeteg gyógyintézet
Járóbeteg szakrendelés / Fekvőbeteg gyógyintézet
Járóbeteg szakrendelés / Fekvőbeteg gyógyintézet
Járóbeteg szakrendelés / Fekvőbeteg gyógyintézet
Járóbeteg szakrendelés / Fekvőbeteg gyógyintézet
Járóbeteg szakrendelés / Fekvőbeteg gyógyintézet
Járóbeteg szakrendelés / Fekvőbeteg gyógyintézet
Járóbeteg szakrendelés / Fekvőbeteg gyógyintézet
Járóbeteg szakrendelés / Fekvőbeteg gyógyintézet
Járóbeteg szakrendelés / Fekvőbeteg gyógyintézet
Háziorvos

SZAKKÉPESÍTÉS:

Fül-orr-gégegyógyászat
Gastroenterológia
Gyermekek gasztroenterológia
Gyermekek sebészet
Gyermekek tüdőgyógyászat
Klinikai onkológia
Neurológia
Sebészet
Sugárterápia
Tüdőgyógyászat
Megkötés nélkül

JOGOSULTSÁG:

javasolhat és írhat
javasolhat és írhat
javasolhat és írhat
javasolhat és írhat
javasolhat és írhat
javasolhat és írhat
javasolhat és írhat
javasolhat és írhat
javasolhat és írhat
javasolhat és írhat
javasolhat és írhat
javaslatra írhat

SZAKORVOSI JAVASLAT ÉRVÉNYSÉGI IDEJE:12 hónap

ELFOGADHATÓ BNO KÓDOK: (beleértve az összes azonosan kezdődő kódot)

C, E40H0, E41H0, E42H0, E43H0, R54H0, R6300, R6330, R6340, R64H0

EÜ70 14.

TÁMOGATOTT INDIKÁCIÓK:

- Kiterjedt ulcus cruris
- Krónikus sipoly
- Tracheostoma

A JAVASLATOT KIÁLLÍTÓ ÉS A GYÓGYSZERT RENDELŐ ORVOS MUNKAHELYÉRE ÉS SZAKKÉPESÍTÉSÉRE VONATKOZÓ ELŐÍRÁSOK:

MUNKAHELY:

Járóbeteg szakrendelés / Fekvőbeteg gyógyintézet
Járóbeteg szakrendelés / Fekvőbeteg gyógyintézet
Járóbeteg szakrendelés / Fekvőbeteg gyógyintézet

SZAKKÉPESÍTÉS:

Bőrgyógyászat
Érsebészet
Fül-orr-gégegyógyászat

JOGOSULTSÁG:

javasolhat és írhat
javasolhat és írhat
javasolhat és írhat

Járóbeteg szakrendelés / Fekvőbeteg gyógyintézet
 Járóbeteg szakrendelés / Fekvőbeteg gyógyintézet
 Járóbeteg szakrendelés / Fekvőbeteg gyógyintézet
 Háziorvos

Gyermeksebészet
 Sebészet
 Urológia
 Megkötés nélkül

javasolhat és írhat
 javasolhat és írhat
 javasolhat és írhat
 javaslatra írhat
 SZAKORVOSI JAVASLAT ÉRVÉNYESSÉGI IDEJE:12 hónap

ELFOGADHATÓ BNO KÓDOK: (beleértve az összes azonosan kezdődő kódot)

L97, Z430

EÜ70 15.

TÁMOGATOTT INDIKÁCIÓK:

- Meniere-szindróma

A JAVASLATOT KIÁLLÍTÓ ÉS A GYÓGYSZERT RENDELŐ ORVOS MUNKAHELYÉRE ÉS SZAKKÉPESÍTÉSÉRE VONATKOZÓ ELŐÍRÁSOK:

MUNKAHELY:

Járóbeteg szakrendelés / Fekvőbeteg gyógyintézet
 Járóbeteg szakrendelés / Fekvőbeteg gyógyintézet
 Háziorvos
 Megkötés nélkül
 Megkötés nélkül

SZAKKÉPESÍTÉS:

Fül-orr-gégegyógyászat
 Neurológia
 Megkötés nélkül
 Fül-orr-gégegyógyászat
 Neurológia

JOGOSULTSÁG:

javasolhat és írhat
 javasolhat és írhat
 javaslatra írhat
 írhat
 írhat

SZAKORVOSI JAVASLAT ÉRVÉNYESSÉGI IDEJE:12 hónap

ELFOGADHATÓ BNO KÓDOK: (beleértve az összes azonosan kezdődő kódot)

H8100

EÜ70 16.

TÁMOGATOTT INDIKÁCIÓK:

- Amyotrophias lateralsclerosis (ALS)
 - Paralysis spinalis spastica
 - Spasticus tetraplegia
 - Sclerosis multiplex
 - Stroke után (centrális izomtónus-fokozódással járó állapotokban)

A JAVASLATOT KIÁLLÍTÓ ÉS A GYÓGYSZERT RENDELŐ ORVOS MUNKAHELYÉRE ÉS SZAKKÉPESÍTÉSÉRE VONATKOZÓ ELŐÍRÁSOK:

MUNKAHELY:

Járóbeteg szakrendelés / Fekvőbeteg gyógyintézet
 Járóbeteg szakrendelés / Fekvőbeteg gyógyintézet
 Háziorvos
 Megkötés nélkül
 Megkötés nélkül

SZAKKÉPESÍTÉS:

Gyermekneurológia
 Neurológia
 Megkötés nélkül
 Gyermekneurológia
 Neurológia

JOGOSULTSÁG:

javasolhat és írhat
 javasolhat és írhat
 javaslatra írhat
 írhat
 írhat

SZAKORVOSI JAVASLAT ÉRVÉNYESSÉGI IDEJE:12 hónap

ELFOGADHATÓ BNO KÓDOK: (beleértve az összes azonosan kezdődő kódot)

G1140, G1220, G35H0, G8240, I6940

EÜ70 17.

TÁMOGATOTT INDIKÁCIÓK:

- Invazív pneumococcus fertőzés megelőzése, 5 éves kor alatt, a külön jogszabály alapján térítésmentesen védőoltásra jogosultakat kivéve, az immunrendszer veleszületett vagy szerzett zavara (lépbetegségek, immunhiányos állapotok, visszamaradt magzati növekedés és alultápláltság, koraszülött csecsemő, méhen belül kialakult légúti megbetegedések, a szív veleszületett rendellenességei, a tüdő hypo- és dysplasiaja, a tüdő veleszületett rendellenessége, a lép veleszületett rendellenességei) miatti kiemelten magas rizikó esetén

A JAVASLATOT KIÁLLÍTÓ ÉS A GYÓGYSZERT RENDELŐ ORVOS MUNKAHELYÉRE ÉS SZAKKÉPESÍTÉSÉRE VONATKOZÓ ELŐÍRÁSOK:

MUNKAHELY:

Járóbeteg szakrendelés / Fekvőbeteg gyógyintézet
 Háziorvos

SZAKKÉPESÍTÉS:

Csecsemő-gyermekgyógyászat
 Megkötés nélkül

JOGOSULTSÁG:

írhat
 írhat

ELFOGADHATÓ BNO KÓDOK: (beleértve az összes azonosan kezdődő kódot)

D739, D80, D81, D82, D83, D84, D85, D86, D87, D88, D89, P05, P073, P28, Q249, Q336, Q339, Q8900

EÜ70 18.

TÁMOGATOTT INDIKÁCIÓK:

- Bizonyítottan meddő nők in vitro fertilizációs kezeléséhez

A JAVASLATOT KIÁLLÍTÓ ÉS A GYÓGYSZERT RENDELŐ ORVOS MUNKAHELYÉRE ÉS SZAKKÉPESÍTÉSÉRE VONATKOZÓ ELŐÍRÁSOK:

MUNKAHELY:

Kijelölt intézmény

SZAKKÉPESÍTÉS:

Szülészet-nőgyógyászat

JOGOSULTSÁG:

írhat

ELFOGADHATÓ BNO KÓDOK: (beleértve az összes azonosan kezdődő kódot)
N97

EÜ70 20.

TÁMOGATOTT INDIKÁCIÓK:

- N. meningitidis C szerocsoportja által okozott invazív megbetegedés megelőzése céljából 2 éves korig

A JAVASLATOT KIÁLLÍTÓ ÉS A GYÓGYSZERT RENDELŐ ORVOS MUNKAHELYÉRE ÉS SZAKKÉPESÍTÉSÉRE VONATKOZÓ ELŐÍRÁSOK:

MUNKAHELY:

Járóbeteg szakrendelés / Fekvőbeteg gyógyintézet
Háziorvos

SZAKKÉPESÍTÉS:

Csecsemő-gyermekgyógyászat
Megkötés nélkül

JOGOSULTSÁG:

írhat
írhat

ELFOGADHATÓ BNO KÓDOK: (beleértve az összes azonosan kezdődő kódot)
Z298

EÜ70 21.

TÁMOGATOTT INDIKÁCIÓK:

- Invazív vagy noninvazív módszerekkel igazolt krónikus stabil angina pectoris tüneti kezelésére sinus ritmusban, amennyiben kombinált antianginás kezelés ellenére tachycardia okozta recurrens angina fennáll és béta blokkolótól súlyos – nem kontrollálható – mellékhatás igazolható (gyógyszeres terápia mellett tünetekkel járó asztma vagy COPD, invazív vagy noninvazív terápiával nem befolyásolható, előrehaladott állapotú perifériás érbetegség)

A JAVASLATOT KIÁLLÍTÓ ÉS A GYÓGYSZERT RENDELŐ ORVOS MUNKAHELYÉRE ÉS SZAKKÉPESÍTÉSÉRE VONATKOZÓ ELŐÍRÁSOK:

MUNKAHELY:

Kijelölt intézmény
Háziorvos

SZAKKÉPESÍTÉS:

Kardiológia
Megkötés nélkül
SZAKORVOSI JAVASLAT ÉRVÉNYESSÉGI IDEJE:12 hónap

JOGOSULTSÁG:

írhat
javaslatra írhat

ELFOGADHATÓ BNO KÓDOK: (beleértve az összes azonosan kezdődő kódot)
I2080

EÜ70 22.

TÁMOGATOTT INDIKÁCIÓK:

- Dializált, fehérje, elektrolit- és folyadékbevitelben korlátozott betegek részére, akik magas energiataralmú étrendkiegészítést és fehérjepótlást igényelnek

A JAVASLATOT KIÁLLÍTÓ ÉS A GYÓGYSZERT RENDELŐ ORVOS MUNKAHELYÉRE ÉS SZAKKÉPESÍTÉSÉRE VONATKOZÓ ELŐÍRÁSOK:

MUNKAHELY:

Járóbeteg szakrendelés / Fekvőbeteg gyógyintézet

SZAKKÉPESÍTÉS:

Nephrológia

JOGOSULTSÁG:

írhat

ELFOGADHATÓ BNO KÓDOK: (beleértve az összes azonosan kezdődő kódot)
N18

Eü 90 százalékos támogatási kategória

EÜ90 1/d.

TÁMOGATOTT INDIKÁCIÓK:

- Igen nagy kardiovaszkuláris rizikójú beteg számára, aki kardiovaszkuláris betegségben (ACS, STEMI, nonSTEMI) szenved, vagy bizonyítottan cerebrovaszkuláris esemény (TIA, stroke) vagy perifériás érbetegség miatt rekonstrukciós beavatkozáson esett át és hyperlipidaemiája van (LDL célértékük 1,8mmol/l, össz.Ch.:3,5mmol/l)
- A III. terápiás konszenzus alapján nagy kardiovaszkuláris rizikó esetén, amennyiben képalkotó vizsgálattal kardiovaszkuláris, cerebrovaszkuláris, perifériás érbetegség igazolható, és egyéb sztatín-kezeléssel a célérték nem volt elérhető (LDL célérték: 2,5 mmol/l, össz.Ch. 4,5mmol/l)

A JAVASLATOT KIÁLLÍTÓ ÉS A GYÓGYSZERT RENDELŐ ORVOS MUNKAHELYÉRE ÉS SZAKKÉPESÍTÉSÉRE VONATKOZÓ ELŐÍRÁSOK:

MUNKAHELY:

Járóbeteg szakrendelés / Fekvőbeteg gyógyintézet
Járóbeteg szakrendelés / Fekvőbeteg gyógyintézet
Járóbeteg szakrendelés / Fekvőbeteg gyógyintézet
Háziorvos

SZAKKÉPESÍTÉS:

Belgyógyászat
Kardiológia
Neurológia
Megkötés nélkül
SZAKORVOSI JAVASLAT ÉRVÉNYESSÉGI IDEJE:12 hónap

JOGOSULTSÁG:

javasolhat és írhat
javasolhat és írhat
javasolhat és írhat
javaslatra írhat

ELFOGADHATÓ BNO KÓDOK: (beleértve az összes azonosan kezdődő kódot)
E780, E782, E784, E785

EÜ90 1/e.**TÁMOGATOTT INDIKÁCIÓK:**

- Kardiovaszkuláris betegségben (ACS, STEMI, nonSTEMI) igen nagy kardiovaszkuláris rizikó és hyperlipidaemia esetén, ha teljes dózisz sztatín monoterápiával a célérték (LDL 1,8 mmol/l, össz. Chol. 3,5 mmol/l) nem volt elérhető, vagy amennyiben bizonyíthatóan sztatín intolerancia (CK emelkedés, egyértelműen sztatín terápiára visszavezethető szignifikáns májfunkció eltérés) áll fenn
- Bizonyítottan cerebrovaszkuláris eseményen (TIA, stroke) átesett beteg számára, igen nagy kardiovaszkuláris rizikó és hyperlipidaemia esetén, ha teljes dózisz sztatín monoterápiával a célérték (LDL 1,8 mmol/l, össz. Chol. 3,5 mmol/l) nem volt elérhető, vagy amennyiben bizonyíthatóan sztatín intolerancia (CK emelkedés, egyértelműen sztatín terápiára visszavezethető szignifikáns májfunkció eltérés) áll fenn
- Perifériás érbetegség miatt műtéten átesett beteg számára, igen nagy kardiovaszkuláris rizikó és hyperlipidaemia esetén, ha teljes dózisz sztatín monoterápiával a célérték (LDL 1,8 mmol/l, össz. Chol. 3,5 mmol/l) nem volt elérhető, vagy amennyiben bizonyíthatóan sztatín intolerancia (CK emelkedés, egyértelműen sztatín terápiára visszavezethető szignifikáns májfunkció eltérés) áll fenn

A JAVASLATOT KIÁLLÍTÓ ÉS A GYÓGYSZERT RENDELŐ ORVOS MUNKAHELYÉRE ÉS SZAKKÉPESÍTÉSÉRE VONATKOZÓ ELŐÍRÁSOK:**MUNKAHELY:**

Járóbeteg szakrendelés / Fekvőbeteg gyógyintézet
 Járóbeteg szakrendelés / Fekvőbeteg gyógyintézet
 Járóbeteg szakrendelés / Fekvőbeteg gyógyintézet
 Háziorvos

SZAKKÉPESÍTÉS:

Belgyógyászat
 Kardiológia
 Neurológia
 Megkötés nélkül

JOGOSULTSÁG:

javasolhat és írhat
 javasolhat és írhat
 javasolhat és írhat
 javaslatra írhat

SZAKORVOSI JAVASLAT ÉRVÉNYESSÉGI IDEJE:12 hónap

ELFOGADHATÓ BNO KÓDOK: (beleértve az összes azonosan kezdődő kódot)

E780, E782, E784, E785

EÜ90 1/f.**TÁMOGATOTT INDIKÁCIÓK:**

- Hyperlipidaemiában, egyéb statinterápia mellett dokumentált mellékhatás – súlyos fokú myopathia, hepatotoxicitás, gyógyszerinterakció – esetén

A JAVASLATOT KIÁLLÍTÓ ÉS A GYÓGYSZERT RENDELŐ ORVOS MUNKAHELYÉRE ÉS SZAKKÉPESÍTÉSÉRE VONATKOZÓ ELŐÍRÁSOK:**MUNKAHELY:**

Járóbeteg szakrendelés / Fekvőbeteg gyógyintézet
 Járóbeteg szakrendelés / Fekvőbeteg gyógyintézet
 Háziorvos
 Megkötés nélkül
 Megkötés nélkül

SZAKKÉPESÍTÉS:

Belgyógyászat
 Kardiológia
 Megkötés nélkül
 Belgyógyászat
 Kardiológia

JOGOSULTSÁG:

javasolhat és írhat
 javasolhat és írhat
 javaslatra írhat
 írhat
 írhat

SZAKORVOSI JAVASLAT ÉRVÉNYESSÉGI IDEJE:12 hónap

ELFOGADHATÓ BNO KÓDOK: (beleértve az összes azonosan kezdődő kódot)

E780, E782, E784, E785

EÜ90 2/a.**TÁMOGATOTT INDIKÁCIÓK:**

- Inszulin kezelésben részesülő cukorbeteg részére ismétlődő eszméletvesztéssel járó hypoglycaemia esetén

A JAVASLATOT KIÁLLÍTÓ ÉS A GYÓGYSZERT RENDELŐ ORVOS MUNKAHELYÉRE ÉS SZAKKÉPESÍTÉSÉRE VONATKOZÓ ELŐÍRÁSOK:**MUNKAHELY:**

Járóbeteg szakrendelés / Fekvőbeteg gyógyintézet
 Járóbeteg szakrendelés / Fekvőbeteg gyógyintézet
 Járóbeteg szakrendelés / Fekvőbeteg gyógyintézet

SZAKKÉPESÍTÉS:

Belgyógyászat
 Csecsemő-gyermekgyógyászat
 Endokrinológia

JOGOSULTSÁG:

írhat
 írhat
 írhat

ELFOGADHATÓ BNO KÓDOK: (beleértve az összes azonosan kezdődő kódot)

E10, E11, E12

EÜ90 2/b.**TÁMOGATOTT INDIKÁCIÓK:**

- Felnőtt cukorbeteg részére, fájdalmas neuropathiában

A JAVASLATOT KIÁLLÍTÓ ÉS A GYÓGYSZERT RENDELŐ ORVOS MUNKAHELYÉRE ÉS SZAKKÉPESÍTÉSÉRE VONATKOZÓ ELŐÍRÁSOK:**MUNKAHELY:**

Járóbeteg szakrendelés / Fekvőbeteg gyógyintézet
 Járóbeteg szakrendelés / Fekvőbeteg gyógyintézet
 Járóbeteg szakrendelés / Fekvőbeteg gyógyintézet
 Háziorvos

SZAKKÉPESÍTÉS:

Belgyógyászat
 Endokrinológia
 Neurológia
 Megkötés nélkül

JOGOSULTSÁG:

javasolhat és írhat
 javasolhat és írhat
 javasolhat és írhat
 javaslatra írhat

SZAKORVOSI JAVASLAT ÉRVÉNYESSÉGI IDEJE:12 hónap

ELFOGADHATÓ BNO KÓDOK: (beleértve az összes azonosan kezdődő kódot)

E104, E114, E124, G590, G632

EÜ90 3/a1.**TÁMOGATOTT INDIKÁCIÓK:**

- Kontrollált asthma bronchialeban (ha az alábbiak mindegyike megvalósul: nappali tünetek <2/hét, nincs fizikai aktivitási korlátozottság, éjszakai tünetek nincsenek, rohamoldó szükséglet <2/hét, FEV1>80%), ha a kontroll ICS terápia legkisebb napi dózisa mellett egy éve fennáll

A JAVASLATOT KIÁLLÍTÓ ÉS A GYÓGYSZERT RENDELŐ ORVOS MUNKAHELYÉRE ÉS SZAKKÉPESÍTÉSÉRE VONATKOZÓ ELŐÍRÁSOK:**MUNKAHELY:**

Járóbeteg szakrendelés / Fekvőbeteg gyógyintézet
 Járóbeteg szakrendelés / Fekvőbeteg gyógyintézet
 Járóbeteg szakrendelés / Fekvőbeteg gyógyintézet
 Járóbeteg szakrendelés / Fekvőbeteg gyógyintézet
 Házi orvos
 Megkötés nélkül
 Megkötés nélkül
 Megkötés nélkül
 Megkötés nélkül

SZAKKÉPESÍTÉS:

Allergológia és klinikai immunológia
 Csecsemő-gyermekgyógyászat
 Gyermektüdőgyógyászat
 Tüdőgyógyászat
 Megkötés nélkül
 Allergológia és klinikai immunológia
 Csecsemő-gyermekgyógyászat
 Gyermektüdőgyógyászat
 Tüdőgyógyászat

JOGOSULTSÁG:

javasolhat és írhat
 javasolhat és írhat
 javasolhat és írhat
 javasolhat és írhat
 javaslatra írhat
 írhat
 írhat
 írhat
 írhat

SZAKORVOSI JAVASLAT ÉRVÉNYESSEGI IDEJE:12 hónap

ELFOGADHATÓ BNO KÓDOK: (beleértve az összes azonosan kezdődő kódot)

J45

EÜ90 3/a2.**TÁMOGATOTT INDIKÁCIÓK:**

- Kontrollált asthma bronchialeban (ha az alábbiak mindegyike megvalósul: nappali tünetek <2/hét, nincs fizikai aktivitási korlátozottság, éjszakai tünetek nincsenek, rohamoldó szükséglet <2/hét, FEV1>80%), ha a kontroll ICS+LABA terápia mellett legalább három hónapja fennáll, rendelhető a 3/a1. és a 3/a2. pontban felsorolt gyógyszerek

A JAVASLATOT KIÁLLÍTÓ ÉS A GYÓGYSZERT RENDELŐ ORVOS MUNKAHELYÉRE ÉS SZAKKÉPESÍTÉSÉRE VONATKOZÓ ELŐÍRÁSOK:**MUNKAHELY:**

Járóbeteg szakrendelés / Fekvőbeteg gyógyintézet
 Járóbeteg szakrendelés / Fekvőbeteg gyógyintézet
 Járóbeteg szakrendelés / Fekvőbeteg gyógyintézet
 Járóbeteg szakrendelés / Fekvőbeteg gyógyintézet
 Házi orvos
 Megkötés nélkül
 Megkötés nélkül
 Megkötés nélkül
 Megkötés nélkül

SZAKKÉPESÍTÉS:

Allergológia és klinikai immunológia
 Csecsemő-gyermekgyógyászat
 Gyermektüdőgyógyászat
 Tüdőgyógyászat
 Megkötés nélkül
 Allergológia és klinikai immunológia
 Csecsemő-gyermekgyógyászat
 Gyermektüdőgyógyászat
 Tüdőgyógyászat

JOGOSULTSÁG:

javasolhat és írhat
 javasolhat és írhat
 javasolhat és írhat
 javasolhat és írhat
 javaslatra írhat
 írhat
 írhat
 írhat
 írhat

SZAKORVOSI JAVASLAT ÉRVÉNYESSEGI IDEJE:12 hónap

ELFOGADHATÓ BNO KÓDOK: (beleértve az összes azonosan kezdődő kódot)

J45

EÜ90 3/a3.**TÁMOGATOTT INDIKÁCIÓK:**

- Asthma bronchiale részlegesen kontrollált (az alábbiak közül bármelyik megléte: nappali tünetek legalább hetente kétszer, fizikai aktivitás korlátozottsága, éjszakai felébredés, rohamoldó szükséglet több mint kétszer egy héten, FEV1<80%) vagy nem kontrollált formájában (a részlegesen kontrollált asthma jellemzőiből három vagy több megléte) rendelhető a 3/a1. és a 3/a2. és 3/a3. pontban felsorolt gyógyszerek

A JAVASLATOT KIÁLLÍTÓ ÉS A GYÓGYSZERT RENDELŐ ORVOS MUNKAHELYÉRE ÉS SZAKKÉPESÍTÉSÉRE VONATKOZÓ ELŐÍRÁSOK:**MUNKAHELY:**

Járóbeteg szakrendelés / Fekvőbeteg gyógyintézet
 Járóbeteg szakrendelés / Fekvőbeteg gyógyintézet
 Járóbeteg szakrendelés / Fekvőbeteg gyógyintézet
 Házi orvos
 Megkötés nélkül
 Megkötés nélkül
 Megkötés nélkül

SZAKKÉPESÍTÉS:

Allergológia és klinikai immunológia
 Gyermektüdőgyógyászat
 Tüdőgyógyászat
 Megkötés nélkül
 Allergológia és klinikai immunológia
 Gyermektüdőgyógyászat
 Tüdőgyógyászat

JOGOSULTSÁG:

javasolhat és írhat
 javasolhat és írhat
 javasolhat és írhat
 javaslatra írhat
 írhat
 írhat
 írhat

SZAKORVOSI JAVASLAT ÉRVÉNYESSEGI IDEJE:12 hónap

ELFOGADHATÓ BNO KÓDOK: (beleértve az összes azonosan kezdődő kódot)

J45

EÜ90 3/a4.**TÁMOGATOTT INDIKÁCIÓK:**

- Gyermekkori asthma bronchiale (14 éves korig, az életkorra vonatkozó rendelési előírások szigorú figyelembevételével)

A JAVASLATOT KIÁLLÍTÓ ÉS A GYÓGYSZERT RENDELŐ ORVOS MUNKAHELYÉRE ÉS SZAKKÉPESÍTÉSÉRE VONATKOZÓ ELŐÍRÁSOK:**MUNKAHELY:**

Megkötés nélkül
Járóbeteg szakrendelés / Fekvőbeteg gyógyintézet
Megkötés nélkül
Járóbeteg szakrendelés / Fekvőbeteg gyógyintézet
Háziorvos

SZAKKÉPESÍTÉS:

Allergológia és klinikai immunológia
Allergológia és klinikai immunológia
Gyermektüdőgyógyászat
Gyermektüdőgyógyászat
Megkötés nélkül

JOGOSULTSÁG:

javasolhat és írhat
javasolhat és írhat
javasolhat és írhat
javasolhat és írhat
javaslatra írhat

SZAKORVOSI JAVASLAT ÉRVÉNYESSÉGI IDEJE:12 hónap

ELFOGADHATÓ BNO KÓDOK: (beleértve az összes azonosan kezdődő kódot)

J45

EÜ90 3/b1.**TÁMOGATOTT INDIKÁCIÓK:**

- Krónikus obstruktív tüdőbetegség (COPD), ha a FEV/FVC kisebb, mint 70%, FEV1 a kívánt érték 80%-a felett van

A JAVASLATOT KIÁLLÍTÓ ÉS A GYÓGYSZERT RENDELŐ ORVOS MUNKAHELYÉRE ÉS SZAKKÉPESÍTÉSÉRE VONATKOZÓ ELŐÍRÁSOK:**MUNKAHELY:**

Járóbeteg szakrendelés / Fekvőbeteg gyógyintézet
Járóbeteg szakrendelés / Fekvőbeteg gyógyintézet
Háziorvos
Megkötés nélkül
Megkötés nélkül

SZAKKÉPESÍTÉS:

Gyermektüdőgyógyászat
Tüdőgyógyászat
Megkötés nélkül
Gyermektüdőgyógyászat
Tüdőgyógyászat

JOGOSULTSÁG:

javasolhat és írhat
javasolhat és írhat
javaslatra írhat
írhat
írhat

SZAKORVOSI JAVASLAT ÉRVÉNYESSÉGI IDEJE:12 hónap

ELFOGADHATÓ BNO KÓDOK: (beleértve az összes azonosan kezdődő kódot)

J44

EÜ90 3/b2.**TÁMOGATOTT INDIKÁCIÓK:**

- Krónikus obstruktív tüdőbetegség (COPD), ha a FEV/FVC kisebb, mint 70%, FEV1 a kívánt érték 50-80%-a között van, rendelhető a 3/b1. és a 3/b2. pontban felsorolt gyógyszerek

A JAVASLATOT KIÁLLÍTÓ ÉS A GYÓGYSZERT RENDELŐ ORVOS MUNKAHELYÉRE ÉS SZAKKÉPESÍTÉSÉRE VONATKOZÓ ELŐÍRÁSOK:**MUNKAHELY:**

Járóbeteg szakrendelés / Fekvőbeteg gyógyintézet
Járóbeteg szakrendelés / Fekvőbeteg gyógyintézet
Háziorvos
Megkötés nélkül
Megkötés nélkül

SZAKKÉPESÍTÉS:

Gyermektüdőgyógyászat
Tüdőgyógyászat
Megkötés nélkül
Gyermektüdőgyógyászat
Tüdőgyógyászat

JOGOSULTSÁG:

javasolhat és írhat
javasolhat és írhat
javaslatra írhat
írhat
írhat

SZAKORVOSI JAVASLAT ÉRVÉNYESSÉGI IDEJE:12 hónap

ELFOGADHATÓ BNO KÓDOK: (beleértve az összes azonosan kezdődő kódot)

J44

EÜ90 3/b3.**TÁMOGATOTT INDIKÁCIÓK:**

- Krónikus obstruktív tüdőbetegség (COPD), ha a FEV/FVC 70%, FEV1 a kívánt érték 50%-a alatt van, rendelhető a 3/b1., a 3/b2. és a 3/b3. pontban felsorolt gyógyszerek

A JAVASLATOT KIÁLLÍTÓ ÉS A GYÓGYSZERT RENDELŐ ORVOS MUNKAHELYÉRE ÉS SZAKKÉPESÍTÉSÉRE VONATKOZÓ ELŐÍRÁSOK:**MUNKAHELY:**

Járóbeteg szakrendelés / Fekvőbeteg gyógyintézet
Járóbeteg szakrendelés / Fekvőbeteg gyógyintézet
Háziorvos
Megkötés nélkül
Megkötés nélkül

SZAKKÉPESÍTÉS:

Gyermektüdőgyógyászat
Tüdőgyógyászat
Megkötés nélkül
Gyermektüdőgyógyászat
Tüdőgyógyászat

JOGOSULTSÁG:

javasolhat és írhat
javasolhat és írhat
javaslatra írhat
írhat
írhat

SZAKORVOSI JAVASLAT ÉRVÉNYESSÉGI IDEJE:12 hónap

ELFOGADHATÓ BNO KÓDOK: (beleértve az összes azonosan kezdődő kódot)

J44

EÜ90 4/a.**TÁMOGATOTT INDIKÁCIÓK:**

- Közepes thromboemboliás kockázattal járó műtéti beavatkozások esetén a vénás thromboembolia elsődleges megelőzése, profilaktikus dózisban a kockázat fennállásának idejére, de maximum tíz napig

A JAVASLATOT KIÁLLÍTÓ ÉS A GYÓGYSZERT RENDELŐ ORVOS MUNKAHELYÉRE ÉS SZAKKÉPESÍTÉSÉRE VONATKOZÓ ELŐÍRÁSOK:**MUNKAHELY:**

Járóbeteg szakrendelés / Fekvőbeteg gyógyintézet
 Járóbeteg szakrendelés / Fekvőbeteg gyógyintézet
 Járóbeteg szakrendelés / Fekvőbeteg gyógyintézet
 Járóbeteg szakrendelés / Fekvőbeteg gyógyintézet
 Járóbeteg szakrendelés / Fekvőbeteg gyógyintézet
 Járóbeteg szakrendelés / Fekvőbeteg gyógyintézet

SZAKKÉPESÍTÉS:

Arc-állcsont-szájsebészet
 Belgyógyászat
 Idegsebészet
 Ortopédia-traumatológia
 Sebészet
 Szülészet-nőgyógyászat
 Urológia

JOGOSULTSÁG:

írhat
 írhat
 írhat
 írhat
 írhat
 írhat

ELFOGADHATÓ BNO KÓDOK: (beleértve az összes azonosan kezdődő kódot)
Z298**EÜ90 4/b.****TÁMOGATOTT INDIKÁCIÓK:**

- Traumatizált beteg részére a vénás thromboemboliás esemény elsődleges megelőzése, profilaktikus dózisban maximum három hónapig
- Nagy és az igen nagy műtéti kockázattal járó műtéti beavatkozások esetén a vénás thromboemboliás esemény elsődleges megelőzése, profilaktikus dózisban maximum három hónapig

A JAVASLATOT KIÁLLÍTÓ ÉS A GYÓGYSZERT RENDELŐ ORVOS MUNKAHELYÉRE ÉS SZAKKÉPESÍTÉSÉRE VONATKOZÓ ELŐÍRÁSOK:**MUNKAHELY:**

Járóbeteg szakrendelés / Fekvőbeteg gyógyintézet
 Járóbeteg szakrendelés / Fekvőbeteg gyógyintézet
 Járóbeteg szakrendelés / Fekvőbeteg gyógyintézet
 Járóbeteg szakrendelés / Fekvőbeteg gyógyintézet
 Járóbeteg szakrendelés / Fekvőbeteg gyógyintézet
 Járóbeteg szakrendelés / Fekvőbeteg gyógyintézet

SZAKKÉPESÍTÉS:

Belgyógyászat
 Idegsebészet
 Ortopédia-traumatológia
 Sebészet
 Szülészet-nőgyógyászat
 Urológia

JOGOSULTSÁG:

írhat
 írhat
 írhat
 írhat
 írhat
 írhat

ELFOGADHATÓ BNO KÓDOK: (beleértve az összes azonosan kezdődő kódot)
Z298**EÜ90 4/c.****TÁMOGATOTT INDIKÁCIÓK:**

- A vénás thromboemboliák elsődleges megelőzésére ágyhoz kötött belgyógyászati beteg részére közepesnél nagyobb thromboemboliás kockázat esetén, profilaktikus dózisban a kockázat fennállásának idejére
- Thromboemboliás szövődményekhez vezető veleszületett vagy szerzett, dokumentált thrombophilia halmozott kockázattal járó eseteiben, profilaktikus dózisban a kockázat fennállásának idejére

A JAVASLATOT KIÁLLÍTÓ ÉS A GYÓGYSZERT RENDELŐ ORVOS MUNKAHELYÉRE ÉS SZAKKÉPESÍTÉSÉRE VONATKOZÓ ELŐÍRÁSOK:**MUNKAHELY:**

Járóbeteg szakrendelés / Fekvőbeteg gyógyintézet
 Járóbeteg szakrendelés / Fekvőbeteg gyógyintézet
 Járóbeteg szakrendelés / Fekvőbeteg gyógyintézet
 Járóbeteg szakrendelés / Fekvőbeteg gyógyintézet
 Járóbeteg szakrendelés / Fekvőbeteg gyógyintézet
 Járóbeteg szakrendelés / Fekvőbeteg gyógyintézet
 Járóbeteg szakrendelés / Fekvőbeteg gyógyintézet
 Háziorvos

SZAKKÉPESÍTÉS:

Belgyógyászat
 Haematológia
 Klinikai onkológia
 Neurológia
 Ortopédia-traumatológia
 Szülészet-nőgyógyászat
 Tüdőgyógyászat
 Megkötés nélkül

JOGOSULTSÁG:

javasolhat és írhat
 javasolhat és írhat
 javasolhat és írhat
 javasolhat és írhat
 javasolhat és írhat
 javasolhat és írhat
 javasolhat és írhat
 javaslatra írhat

SZAKORVOSI JAVASLAT ÉRVÉNYESSEGI IDEJE:12 hónap

ELFOGADHATÓ BNO KÓDOK: (beleértve az összes azonosan kezdődő kódot)
D689, Z298**EÜ90 4/d.****TÁMOGATOTT INDIKÁCIÓK:**

- Thromboemboliás szövődmények szempontjából halmozott kockázattal járó kórkép esetén
- Vénás thromboembolia másodlagos megelőzésére, amennyiben az orális K-vitamin antagonisták (acenocumarol, warfarin) ellenjavalltak

A JAVASLATOT KIÁLLÍTÓ ÉS A GYÓGYSZERT RENDELŐ ORVOS MUNKAHELYÉRE ÉS SZAKKÉPESÍTÉSÉRE VONATKOZÓ ELŐÍRÁSOK:

MUNKAHELY:

Járóbeteg szakrendelés / Fekvőbeteg gyógyintézet
 Járóbeteg szakrendelés / Fekvőbeteg gyógyintézet
 Járóbeteg szakrendelés / Fekvőbeteg gyógyintézet
 Házi orvos

SZAKKÉPESÍTÉS:

Belgyógyászat
 Haematológia
 Klinikai onkológia
 Megkötés nélkül

JOGOSULTSÁG:

javasolhat és írhat
 javasolhat és írhat
 javasolhat és írhat
 javaslatra írhat

SZAKORVOSI JAVASLAT ÉRVÉNYESSÉGI IDEJE: 12 hónap

ELFOGADHATÓ BNO KÓDOK: (beleértve az összes azonosan kezdődő kódot)

D688, D689, I829, Z298

EÜ90 4/e.

TÁMOGATOTT INDIKÁCIÓK:

- A kialakult vénás thrombózis, illetve tüdőembolia kezelésére – az adott készítmény alkalmazási előírása szerinti terápiás dózisban és időtartamban az orális antikoaguláns kezelésre való átállásig

A JAVASLATOT KIÁLLÍTÓ ÉS A GYÓGYSZERT RENDELŐ ORVOS MUNKAHELYÉRE ÉS SZAKKÉPESÍTÉSÉRE VONATKOZÓ ELŐÍRÁSOK:

MUNKAHELY:

Járóbeteg szakrendelés / Fekvőbeteg gyógyintézet
 Járóbeteg szakrendelés / Fekvőbeteg gyógyintézet
 Házi orvos

SZAKKÉPESÍTÉS:

Belgyógyászat
 Tüdőgyógyászat
 Megkötés nélkül

JOGOSULTSÁG:

javasolhat és írhat
 javasolhat és írhat
 javaslatra írhat

SZAKORVOSI JAVASLAT ÉRVÉNYESSÉGI IDEJE: 12 hónap

ELFOGADHATÓ BNO KÓDOK: (beleértve az összes azonosan kezdődő kódot)

I269, I8290

EÜ90 5/a1.

TÁMOGATOTT INDIKÁCIÓK:

- Epilepszia

A JAVASLATOT KIÁLLÍTÓ ÉS A GYÓGYSZERT RENDELŐ ORVOS MUNKAHELYÉRE ÉS SZAKKÉPESÍTÉSÉRE VONATKOZÓ ELŐÍRÁSOK:

MUNKAHELY:

Járóbeteg szakrendelés / Fekvőbeteg gyógyintézet
 Járóbeteg szakrendelés / Fekvőbeteg gyógyintézet
 Házi orvos
 Megkötés nélkül
 Megkötés nélkül

SZAKKÉPESÍTÉS:

Gyermekneurológia
 Neurológia
 Megkötés nélkül
 Gyermekneurológia
 Neurológia

JOGOSULTSÁG:

javasolhat és írhat
 javasolhat és írhat
 javaslatra írhat
 írhat
 írhat

SZAKORVOSI JAVASLAT ÉRVÉNYESSÉGI IDEJE: 12 hónap

ELFOGADHATÓ BNO KÓDOK: (beleértve az összes azonosan kezdődő kódot)

G409

EÜ90 5/a2.

TÁMOGATOTT INDIKÁCIÓK:

- Epilepszia, az 5/a1. pontban felsorolt szerekre dokumentált rezisztencia esetén

A JAVASLATOT KIÁLLÍTÓ ÉS A GYÓGYSZERT RENDELŐ ORVOS MUNKAHELYÉRE ÉS SZAKKÉPESÍTÉSÉRE VONATKOZÓ ELŐÍRÁSOK:

MUNKAHELY:

Járóbeteg szakrendelés / Fekvőbeteg gyógyintézet
 Járóbeteg szakrendelés / Fekvőbeteg gyógyintézet
 Házi orvos
 Megkötés nélkül
 Megkötés nélkül

SZAKKÉPESÍTÉS:

Gyermekneurológia
 Neurológia
 Megkötés nélkül
 Gyermekneurológia
 Neurológia

JOGOSULTSÁG:

javasolhat és írhat
 javasolhat és írhat
 javaslatra írhat
 írhat
 írhat

SZAKORVOSI JAVASLAT ÉRVÉNYESSÉGI IDEJE: 12 hónap

ELFOGADHATÓ BNO KÓDOK: (beleértve az összes azonosan kezdődő kódot)

G409

EÜ90 5/a3.**TÁMOGATOTT INDIKÁCIÓK:**

- Epilepszia, az 5/a1- 5/a2. pontokban felsorolt szerekre dokumentált rezisztencia esetén

A JAVASLATOT KIÁLLÍTÓ ÉS A GYÓGYSZERT RENDELŐ ORVOS MUNKAHELYÉRE ÉS SZAKKÉPESÍTÉSÉRE VONATKOZÓ ELŐÍRÁSOK:**MUNKAHELY:**

Járóbeteg szakrendelés / Fekvőbeteg gyógyintézet
Járóbeteg szakrendelés / Fekvőbeteg gyógyintézet
Háziorvos

SZAKKÉPESÍTÉS:

Gyermekneurológia
Neurológia
Meggötés nélkül

JOGOSULTSÁG:

javasolhat és írhat
javasolhat és írhat
javaslatra írhat

SZAKORVOSI JAVASLAT ÉRVÉNYESSÉGI IDEJE: 12 hónap

ELFOGADHATÓ BNO KÓDOK: (beleértve az összes azonosan kezdődő kódot)

G409

EÜ90 5/b1.**TÁMOGATOTT INDIKÁCIÓK:**

- Lennox-Gastaut szindróma, maximum hat hónapig

A JAVASLATOT KIÁLLÍTÓ ÉS A GYÓGYSZERT RENDELŐ ORVOS MUNKAHELYÉRE ÉS SZAKKÉPESÍTÉSÉRE VONATKOZÓ ELŐÍRÁSOK:**MUNKAHELY:**

Járóbeteg szakrendelés / Fekvőbeteg gyógyintézet
Járóbeteg szakrendelés / Fekvőbeteg gyógyintézet

SZAKKÉPESÍTÉS:

Gyermekneurológia
Neurológia

JOGOSULTSÁG:

írhat
írhat

ELFOGADHATÓ BNO KÓDOK: (beleértve az összes azonosan kezdődő kódot)

G404

EÜ90 5/b2.**TÁMOGATOTT INDIKÁCIÓK:**

- Lennox-Gastaut szindróma – valproatra, lamotiginre, topiramatra vagy ezek kombinációjára dokumentált rezisztencia esetén – egy évig

A JAVASLATOT KIÁLLÍTÓ ÉS A GYÓGYSZERT RENDELŐ ORVOS MUNKAHELYÉRE ÉS SZAKKÉPESÍTÉSÉRE VONATKOZÓ ELŐÍRÁSOK:**MUNKAHELY:**

Járóbeteg szakrendelés / Fekvőbeteg gyógyintézet
Járóbeteg szakrendelés / Fekvőbeteg gyógyintézet

SZAKKÉPESÍTÉS:

Gyermekneurológia
Neurológia

JOGOSULTSÁG:

írhat
írhat

ELFOGADHATÓ BNO KÓDOK: (beleértve az összes azonosan kezdődő kódot)

G404

EÜ90 6/a.**TÁMOGATOTT INDIKÁCIÓK:**

- Parkinson-kór
- Parkinson-szindróma (másodlagos parkinsonismus)

A JAVASLATOT KIÁLLÍTÓ ÉS A GYÓGYSZERT RENDELŐ ORVOS MUNKAHELYÉRE ÉS SZAKKÉPESÍTÉSÉRE VONATKOZÓ ELŐÍRÁSOK:**MUNKAHELY:**

Járóbeteg szakrendelés / Fekvőbeteg gyógyintézet
Háziorvos
Meggötés nélkül

SZAKKÉPESÍTÉS:

Neurológia
Meggötés nélkül
Neurológia

JOGOSULTSÁG:

javasolhat és írhat
javaslatra írhat
írhat

SZAKORVOSI JAVASLAT ÉRVÉNYESSÉGI IDEJE:12 hónap

ELFOGADHATÓ BNO KÓDOK: (beleértve az összes azonosan kezdődő kódot)

G20, G219

EÜ90 6/b.**TÁMOGATOTT INDIKÁCIÓK:**

- Parkinson kór, az alkalmazási előírásban szereplő monoterápiában, illetve L-DOPA és selegilinnel, illetve amantadinnal való kombinált kezelésben kiegészítő kezelésként is, ha súlyos motoros fluktuáció jelentkezik

A JAVASLATOT KIÁLLÍTÓ ÉS A GYÓGYSZERT RENDELŐ ORVOS MUNKAHELYÉRE ÉS SZAKKÉPESÍTÉSÉRE VONATKOZÓ ELŐÍRÁSOK:**MUNKAHELY:**

Kijelölt intézmény
Háziorvos

SZAKKÉPESÍTÉS:

Neurológia
Meggötés nélkül

JOGOSULTSÁG:

javasolhat és írhat
javaslatra írhat

SZAKORVOSI JAVASLAT ÉRVÉNYESSÉGI IDEJE:12 hónap

ELFOGADHATÓ BNO KÓDOK: (beleértve az összes azonosan kezdődő kódot)

G20

EÜ90 6/c.**TÁMOGATOTT INDIKÁCIÓK:**

- Parkinson-kórban kialakuló motoros fluktuáció minden esetében

A JAVASLATOT KIÁLLÍTÓ ÉS A GYÓGYSZERT RENDELŐ ORVOS MUNKAHELYÉRE ÉS SZAKKÉPESÍTÉSÉRE VONATKOZÓ ELŐÍRÁSOK:

MUNKAHELY:
Kijelölt intézmény
Háziorvos

SZAKKÉPESÍTÉS:
Neurológia
Megkötés nélkül
SZAKORVOSI JAVASLAT ÉRVÉNYESSÉGI IDEJE:12 hónap

JOGOSULTSÁG:
javasolhat és írhat
javaslatra írhat

ELFOGADHATÓ BNO KÓDOK: (beleértve az összes azonosan kezdődő kódot)
G20

EÜ90 7/a1.**TÁMOGATOTT INDIKÁCIÓK:**

- Hangulatzavarok, neurotikus, stresszhez társuló és szomatiform rendellenességek, valamint bulimia nervosa diagnózisa esetén, de kizárólag az adott készítmény alkalmazási előírásában szereplő javallatokban

A JAVASLATOT KIÁLLÍTÓ ÉS A GYÓGYSZERT RENDELŐ ORVOS MUNKAHELYÉRE ÉS SZAKKÉPESÍTÉSÉRE VONATKOZÓ ELŐÍRÁSOK:

MUNKAHELY:
Járóbeteg szakrendelés / Fekvőbeteg gyógyintézet
Járóbeteg szakrendelés / Fekvőbeteg gyógyintézet
Háziorvos
Megkötés nélkül
Megkötés nélkül

SZAKKÉPESÍTÉS:
Gyermek- és ifjúsági pszichiátria
Pszichiátria
Megkötés nélkül
Gyermek- és ifjúsági pszichiátria
Pszichiátria
SZAKORVOSI JAVASLAT ÉRVÉNYESSÉGI IDEJE:12 hónap

JOGOSULTSÁG:
javasolhat és írhat
javasolhat és írhat
javaslatra írhat
írhat
írhat

ELFOGADHATÓ BNO KÓDOK: (beleértve az összes azonosan kezdődő kódot)
F063, F204, F251, F31, F32, F33, F34, F35, F36, F37, F38, F39, F40, F41, F42, F43, F44, F45, F46, F47, F48, F502, F503

EÜ90 7/a2.**TÁMOGATOTT INDIKÁCIÓK:**

- Hangulatzavarok, neurotikus, stresszhez társuló és szomatiform rendellenességek, valamint bulimia nervosa diagnózisa esetén, a 7/a1. pontban felsorolt szerekre dokumentáltan nem reagáló, vagy ezeket a szereket nem toleráló beteg részére, de kizárólag az adott készítmény alkalmazási előírásában szereplő javallatokban

A JAVASLATOT KIÁLLÍTÓ ÉS A GYÓGYSZERT RENDELŐ ORVOS MUNKAHELYÉRE ÉS SZAKKÉPESÍTÉSÉRE VONATKOZÓ ELŐÍRÁSOK:

MUNKAHELY:
Járóbeteg szakrendelés / Fekvőbeteg gyógyintézet
Háziorvos
Megkötés nélkül

SZAKKÉPESÍTÉS:
Pszichiátria
Megkötés nélkül
Pszichiátria
SZAKORVOSI JAVASLAT ÉRVÉNYESSÉGI IDEJE:12 hónap

JOGOSULTSÁG:
javasolhat és írhat
javaslatra írhat
írhat

ELFOGADHATÓ BNO KÓDOK: (beleértve az összes azonosan kezdődő kódot)
F063, F204, F251, F31, F32, F33, F34, F35, F36, F37, F38, F39, F40, F41, F42, F43, F44, F45, F46, F47, F48, F502, F503

EÜ90 7/a3.**TÁMOGATOTT INDIKÁCIÓK:**

- Hangulatzavarok, neurotikus, stresszhez társuló és szomatiform rendellenességek, valamint bulimia nervosa diagnózisa esetén, a 7/a1. és 7/a2. pontokban felsorolt szerekre dokumentáltan nem reagáló, vagy ezeket a szereket nem toleráló beteg részére, de kizárólag az adott készítmény alkalmazási előírásában szereplő javallatokban

A JAVASLATOT KIÁLLÍTÓ ÉS A GYÓGYSZERT RENDELŐ ORVOS MUNKAHELYÉRE ÉS SZAKKÉPESÍTÉSÉRE VONATKOZÓ ELŐÍRÁSOK:

MUNKAHELY:
Járóbeteg szakrendelés / Fekvőbeteg gyógyintézet
Háziorvos

SZAKKÉPESÍTÉS:
Pszichiátria
Megkötés nélkül
SZAKORVOSI JAVASLAT ÉRVÉNYESSÉGI IDEJE:12 hónap

JOGOSULTSÁG:
javasolhat és írhat
javaslatra írhat

ELFOGADHATÓ BNO KÓDOK: (beleértve az összes azonosan kezdődő kódot)
F063, F204, F251, F31, F32, F33, F34, F35, F36, F37, F38, F39, F40, F41, F42, F43, F44, F45, F46, F47, F48, F502, F503

EÜ90 7/b1.**TÁMOGATOTT INDIKÁCIÓK:**

- Bipoláris affektív zavar és szkizoaffektív zavar, de kizárólag az adott készítmény alkalmazási előírásában szereplő javallatokban

A JAVASLATOT KIÁLLÍTÓ ÉS A GYÓGYSZERT RENDELŐ ORVOS MUNKAHELYÉRE ÉS SZAKKÉPESÍTÉSÉRE VONATKOZÓ ELŐÍRÁSOK:**MUNKAHELY:**

Megkötés nélkül
Háziorvos

SZAKKÉPESÍTÉS:

Pszichiátria
Megkötés nélkül

SZAKORVOSI JAVASLAT ÉRVÉNYESSÉGI IDEJE:12 hónap

JOGOSULTSÁG:

javasolhat és írhat
javaslatra írhat

ELFOGADHATÓ BNO KÓDOK: (beleértve az összes azonosan kezdődő kódot)

F25, F30, F31

EÜ90 7/b2.**TÁMOGATOTT INDIKÁCIÓK:**

- Bipoláris affektív zavar és szkizoaffektív zavar, a 7/b1. pontban felsorolt szerekre dokumentáltan nem reagáló, vagy azt nem toleráló beteg részére, de kizárólag az adott készítmény alkalmazási előírásában szereplő javallatokban

A JAVASLATOT KIÁLLÍTÓ ÉS A GYÓGYSZERT RENDELŐ ORVOS MUNKAHELYÉRE ÉS SZAKKÉPESÍTÉSÉRE VONATKOZÓ ELŐÍRÁSOK:**MUNKAHELY:**

Járóbeteg szakrendelés / Fekvőbeteg gyógyintézet
Háziorvos
Megkötés nélkül

SZAKKÉPESÍTÉS:

Pszichiátria
Megkötés nélkül
Pszichiátria

SZAKORVOSI JAVASLAT ÉRVÉNYESSÉGI IDEJE:12 hónap

JOGOSULTSÁG:

javasolhat és írhat
javaslatra írhat
írhat

ELFOGADHATÓ BNO KÓDOK: (beleértve az összes azonosan kezdődő kódot)

F25, F30, F31

EÜ90 7/b3.**TÁMOGATOTT INDIKÁCIÓK:**

- Bipoláris affektív zavar és szkizoaffektív zavar, a 7/b1. és 7/b2. pontokban felsorolt szerekre dokumentáltan nem reagáló, vagy azt nem toleráló beteg részére, de kizárólag az adott készítmény alkalmazási előírásában szereplő javallatokban

A JAVASLATOT KIÁLLÍTÓ ÉS A GYÓGYSZERT RENDELŐ ORVOS MUNKAHELYÉRE ÉS SZAKKÉPESÍTÉSÉRE VONATKOZÓ ELŐÍRÁSOK:**MUNKAHELY:**

Járóbeteg szakrendelés / Fekvőbeteg gyógyintézet
Háziorvos
Megkötés nélkül

SZAKKÉPESÍTÉS:

Pszichiátria
Megkötés nélkül
Pszichiátria

SZAKORVOSI JAVASLAT ÉRVÉNYESSÉGI IDEJE:12 hónap

JOGOSULTSÁG:

javasolhat és írhat
javaslatra írhat
írhat

ELFOGADHATÓ BNO KÓDOK: (beleértve az összes azonosan kezdődő kódot)

F25, F30, F31

EÜ90 7/c.**TÁMOGATOTT INDIKÁCIÓK:**

- Tic zavar

A JAVASLATOT KIÁLLÍTÓ ÉS A GYÓGYSZERT RENDELŐ ORVOS MUNKAHELYÉRE ÉS SZAKKÉPESÍTÉSÉRE VONATKOZÓ ELŐÍRÁSOK:**MUNKAHELY:**

Járóbeteg szakrendelés / Fekvőbeteg gyógyintézet
Járóbeteg szakrendelés / Fekvőbeteg gyógyintézet
Háziorvos

SZAKKÉPESÍTÉS:

Gyermek- és ifjúsági pszichiátria
Pszichiátria
Megkötés nélkül

SZAKORVOSI JAVASLAT ÉRVÉNYESSÉGI IDEJE:12 hónap

JOGOSULTSÁG:

javasolhat és írhat
javasolhat és írhat
javaslatra írhat

ELFOGADHATÓ BNO KÓDOK: (beleértve az összes azonosan kezdődő kódot)

F952

EÜ90 8.**TÁMOGATOTT INDIKÁCIÓK:**

- Az adott készítmény alkalmazási előírásában szereplő neurológiai javallatokban

A JAVASLATOT KIÁLLÍTÓ ÉS A GYÓGYSZERT RENDELŐ ORVOS MUNKAHELYÉRE ÉS SZAKKÉPESÍTÉSÉRE VONATKOZÓ ELŐÍRÁSOK:**MUNKAHELY:**

Járóbeteg szakrendelés / Fekvőbeteg gyógyintézet
Háziorvos

SZAKKÉPESÍTÉS:

Neurológia
Megkötés nélkül

SZAKORVOSI JAVASLAT ÉRVÉNYESSÉGI IDEJE:12 hónap

JOGOSULTSÁG:

javasolhat és írhat
javaslatra írhat

ELFOGADHATÓ BNO KÓDOK: (beleértve az összes azonosan kezdődő kódot)

G

EÜ90 10.**TÁMOGATOTT INDIKÁCIÓK:**

- Primer biliaris cirrhosis
- Primer sclerotizáló cholangitis
- Közvetlen epekőzúzás előtt és sikeres epekőzúzás után
- Terhességi cholestasis esetén a harmadik trimeszterben

A JAVASLATOT KIÁLLÍTÓ ÉS A GYÓGYSZERT RENDELŐ ORVOS MUNKAHELYÉRE ÉS SZAKKÉPESÍTÉSÉRE VONATKOZÓ ELŐÍRÁSOK:**MUNKAHELY:**

Járóbeteg szakrendelés / Fekvőbeteg gyógyintézet
 Járóbeteg szakrendelés / Fekvőbeteg gyógyintézet
 Házi orvos

SZAKKÉPESÍTÉS:

Gastroenterológia
 Gyermek gasztroenterológia
 Megkötés nélkül

JOGOSULTSÁG:

javasolható és írható
 javasolható és írható
 javaslatra írható

SZAKORVOSI JAVASLAT ÉRVÉNYESSÉGI IDEJE: 12 hónap

ELFOGADHATÓ BNO KÓDOK: (beleértve az összes azonosan kezdődő kódot)

K743, K830

EÜ90 11/a.**TÁMOGATOTT INDIKÁCIÓK:**

- Colitis ulcerosa
- Crohn-betegség
- Rheumatoid arthritis

A JAVASLATOT KIÁLLÍTÓ ÉS A GYÓGYSZERT RENDELŐ ORVOS MUNKAHELYÉRE ÉS SZAKKÉPESÍTÉSÉRE VONATKOZÓ ELŐÍRÁSOK:**MUNKAHELY:**

Járóbeteg szakrendelés / Fekvőbeteg gyógyintézet
 Járóbeteg szakrendelés / Fekvőbeteg gyógyintézet
 Járóbeteg szakrendelés / Fekvőbeteg gyógyintézet
 Házi orvos
 Megkötés nélkül
 Megkötés nélkül
 Megkötés nélkül

SZAKKÉPESÍTÉS:

Gastroenterológia
 Gyermek gasztroenterológia
 Reumatológia
 Megkötés nélkül
 Gastroenterológia
 Gyermek gasztroenterológia
 Reumatológia

JOGOSULTSÁG:

javasolható és írható
 javasolható és írható
 javasolható és írható
 javaslatra írható
 írható
 írható
 írható

SZAKORVOSI JAVASLAT ÉRVÉNYESSÉGI IDEJE: 12 hónap

ELFOGADHATÓ BNO KÓDOK: (beleértve az összes azonosan kezdődő kódot)

K509, K519, M05, M060, M0610, M0680, M069, M0800, M082, M083, M084

EÜ90 11/b.**TÁMOGATOTT INDIKÁCIÓK:**

- Colitis ulcerosa, salazopyrin intolerancia, illetve jelentős szisztémás szteroid mellékhatás esetén az életkorra vonatkozó indikációs megkötések és az adott készítmény alkalmazási előírásában szereplő javallatok figyelembevételével
- Crohn-betegség, salazopyrin intolerancia, illetve jelentős szisztémás szteroid mellékhatás esetén az életkorra vonatkozó indikációs megkötések és az adott készítmény alkalmazási előírásában szereplő javallatok figyelembevételével

A JAVASLATOT KIÁLLÍTÓ ÉS A GYÓGYSZERT RENDELŐ ORVOS MUNKAHELYÉRE ÉS SZAKKÉPESÍTÉSÉRE VONATKOZÓ ELŐÍRÁSOK:**MUNKAHELY:**

Járóbeteg szakrendelés / Fekvőbeteg gyógyintézet
 Járóbeteg szakrendelés / Fekvőbeteg gyógyintézet
 Házi orvos
 Megkötés nélkül
 Megkötés nélkül

SZAKKÉPESÍTÉS:

Gastroenterológia
 Gyermek gasztroenterológia
 Megkötés nélkül
 Gastroenterológia
 Gyermek gasztroenterológia

JOGOSULTSÁG:

javasolható és írható
 javasolható és írható
 javaslatra írható
 írható
 írható

SZAKORVOSI JAVASLAT ÉRVÉNYESSÉGI IDEJE: 12 hónap

ELFOGADHATÓ BNO KÓDOK: (beleértve az összes azonosan kezdődő kódot)

K5090, K519

EÜ90 12.**TÁMOGATOTT INDIKÁCIÓK:**

- A szervtranszplantált vagy más patogenetikusan ok miatt immunszupprimált beteg vírus és gombafertőzése esetén

A JAVASLATOT KIÁLLÍTÓ ÉS A GYÓGYSZERT RENDELŐ ORVOS MUNKAHELYÉRE ÉS SZAKKÉPESÍTÉSÉRE VONATKOZÓ ELŐÍRÁSOK:

MUNKAHELY:

Járóbeteg szakrendelés / Fekvőbeteg gyógyintézet
Háziorvos

SZAKKÉPESÍTÉS:

Megkötés nélkül
Megkötés nélkül
SZAKORVOSI JAVASLAT ÉRVÉNYESSÉGI IDEJE:12 hónap

JOGOSULTSÁG:

javasolhat és írhat
javaslatra írhat

ELFOGADHATÓ BNO KÓDOK: (beleértve az összes azonosan kezdődő kódot)

D849

EÜ90 13.

TÁMOGATOTT INDIKÁCIÓK:

- Paget-kór

A JAVASLATOT KIÁLLÍTÓ ÉS A GYÓGYSZERT RENDELŐ ORVOS MUNKAHELYÉRE ÉS SZAKKÉPESÍTÉSÉRE VONATKOZÓ ELŐÍRÁSOK:

MUNKAHELY:

Járóbeteg szakrendelés / Fekvőbeteg gyógyintézet
Járóbeteg szakrendelés / Fekvőbeteg gyógyintézet
Járóbeteg szakrendelés / Fekvőbeteg gyógyintézet

SZAKKÉPESÍTÉS:

Belgyógyászat
Ortopédia-traumatológia
Reumatológia

JOGOSULTSÁG:

írhat
írhat
írhat

ELFOGADHATÓ BNO KÓDOK: (beleértve az összes azonosan kezdődő kódot)

M88

EÜ90 14/a.

TÁMOGATOTT INDIKÁCIÓK:

- Dokumentált aktív rheumatoid arthritis egyéb terápiára dokumentáltan rezisztens súlyos eseteiben az adott készítmény alkalmazási előírásában szereplő javallatok figyelembevételével
- Dokumentált arthropathia psoriatica, egyéb terápiára dokumentáltan rezisztens súlyos eseteiben az adott készítmény alkalmazási előírásában szereplő javallatok figyelembevételével
- Dokumentált psoriasis, egyéb terápiára dokumentáltan rezisztens súlyos eseteiben az adott készítmény alkalmazási előírásában szereplő javallatok figyelembevételével
- Dokumentált atópiás dermatitis, egyéb terápiára dokumentáltan rezisztens súlyos eseteiben az adott készítmény alkalmazási előírásában szereplő javallatok figyelembevételével
- Dokumentált Bechet-kór syndroma, egyéb terápiára dokumentáltan rezisztens súlyos eseteiben az adott készítmény alkalmazási előírásában szereplő javallatok figyelembevételével
- Dokumentált aktív endogén uveitis egyéb terápiára dokumentáltan rezisztens súlyos eseteiben az adott készítmény alkalmazási előírásában szereplő javallatok figyelembevételével

A JAVASLATOT KIÁLLÍTÓ ÉS A GYÓGYSZERT RENDELŐ ORVOS MUNKAHELYÉRE ÉS SZAKKÉPESÍTÉSÉRE VONATKOZÓ ELŐÍRÁSOK:

MUNKAHELY:

Megkötés nélkül
Megkötés nélkül
Megkötés nélkül
Megkötés nélkül

SZAKKÉPESÍTÉS:

Allergológia és klinikai immunológia
Bőrgyógyászat
Reumatológia
Szemészet

JOGOSULTSÁG:

írhat
írhat
írhat
írhat

ELFOGADHATÓ BNO KÓDOK: (beleértve az összes azonosan kezdődő kódot)

H441, L209, L4050, L409, M059, M0690, M352

EÜ90 15.

TÁMOGATOTT INDIKÁCIÓK:

- Tehéntejfehérjével szemben vagy kizárólagos anyatejes táplálás esetén anyai diéta ellenére fennálló súlyos allergia – súlyos növekedéscsökkenés, fehérjevesztéses enteropathia, véres széklet, szövettannal igazolt enteropathia, súlyos ulceratív colitis, súlyos atópiás dermatitis (10 pont feletti SCORAD), akut gégeödéma vagy bronchiális obstrukció nehézlégzéssel, 1 éves korig
- Rövidbél szindróma, 1 éves korig
- Extensíven hidrolizált tápszerrel szembeni intolerancia (tünetek perzisztálása vagy súlyosbodás) esetén, 1 éves korig

A JAVASLATOT KIÁLLÍTÓ ÉS A GYÓGYSZERT RENDELŐ ORVOS MUNKAHELYÉRE ÉS SZAKKÉPESÍTÉSÉRE VONATKOZÓ ELŐÍRÁSOK:

MUNKAHELY:

Járóbeteg szakrendelés / Fekvőbeteg gyógyintézet
Járóbeteg szakrendelés / Fekvőbeteg gyógyintézet
Háziorvos

SZAKKÉPESÍTÉS:

Gyermek gastroenterológia
Gyermekebészet
Megkötés nélkül
SZAKORVOSI JAVASLAT ÉRVÉNYESSÉGI IDEJE:12 hónap

JOGOSULTSÁG:

javasolhat és írhat
javasolhat és írhat
javaslatra írhat

ELFOGADHATÓ BNO KÓDOK: (beleértve az összes azonosan kezdődő kódot)
D5090, E4300, J3840, J4500, J9890, K522, L2094, R1100, R1950, R6281, T7830

EÜ90 16.

TÁMOGATOTT INDIKÁCIÓK:

- Endometriosis fibrocystica
- Herediter angiooedema

A JAVASLATOT KIÁLLÍTÓ ÉS A GYÓGYSZERT RENDELŐ ORVOS MUNKAHELYÉRE ÉS SZAKKÉPESÍTÉSÉRE VONATKOZÓ ELŐÍRÁSOK:

MUNKAHELY:	SZAKKÉPESÍTÉS:	JOGOSULTSÁG:
Járóbeteg szakrendelés / Fekvőbeteg gyógyintézet	Allergológia és klinikai immunológia	írhat
Járóbeteg szakrendelés / Fekvőbeteg gyógyintézet	Belgyógyászat	írhat
Járóbeteg szakrendelés / Fekvőbeteg gyógyintézet	Bőrgyógyászat	írhat
Járóbeteg szakrendelés / Fekvőbeteg gyógyintézet	Szülészet-nőgyógyászat	írhat

ELFOGADHATÓ BNO KÓDOK: (beleértve az összes azonosan kezdődő kódot)
D841, N809

EÜ90 17.

TÁMOGATOTT INDIKÁCIÓK:

- T3-hyperthyreosis esetében, hyperthyreotikus terhes és szoptató anyáknak, valamint thiamazollal (Metothyryn) szemben kialakult dokumentált intolerancia esetén

A JAVASLATOT KIÁLLÍTÓ ÉS A GYÓGYSZERT RENDELŐ ORVOS MUNKAHELYÉRE ÉS SZAKKÉPESÍTÉSÉRE VONATKOZÓ ELŐÍRÁSOK:

MUNKAHELY:	SZAKKÉPESÍTÉS:	JOGOSULTSÁG:
Járóbeteg szakrendelés / Fekvőbeteg gyógyintézet	Belgyógyászat	írhat
Járóbeteg szakrendelés / Fekvőbeteg gyógyintézet	Endokrinológia	írhat

ELFOGADHATÓ BNO KÓDOK: (beleértve az összes azonosan kezdődő kódot)
E059

EÜ90 18.

TÁMOGATOTT INDIKÁCIÓK:

- Hypadrenia

A JAVASLATOT KIÁLLÍTÓ ÉS A GYÓGYSZERT RENDELŐ ORVOS MUNKAHELYÉRE ÉS SZAKKÉPESÍTÉSÉRE VONATKOZÓ ELŐÍRÁSOK:

MUNKAHELY:	SZAKKÉPESÍTÉS:	JOGOSULTSÁG:
Járóbeteg szakrendelés / Fekvőbeteg gyógyintézet	Endokrinológia	javasolhat és írhat
Háziorvos	Megkötés nélkül	javaslatra írhat
	SZAKORVOSI JAVASLAT ÉRVÉNYESSEGI IDEJE:12 hónap	

ELFOGADHATÓ BNO KÓDOK: (beleértve az összes azonosan kezdődő kódot)
E271, E272, E273, E274

EÜ90 19.

TÁMOGATOTT INDIKÁCIÓK:

- Hormonális szint vizsgálatával dokumentált hypogonadizmus súlyos esetekben, az életkorból adódó csökkent tesztoszteron-képzést kivéve

A JAVASLATOT KIÁLLÍTÓ ÉS A GYÓGYSZERT RENDELŐ ORVOS MUNKAHELYÉRE ÉS SZAKKÉPESÍTÉSÉRE VONATKOZÓ ELŐÍRÁSOK:

MUNKAHELY:	SZAKKÉPESÍTÉS:	JOGOSULTSÁG:
Járóbeteg szakrendelés / Fekvőbeteg gyógyintézet	Andrológia	írhat
Járóbeteg szakrendelés / Fekvőbeteg gyógyintézet	Endokrinológia	írhat
Járóbeteg szakrendelés / Fekvőbeteg gyógyintézet	Urológia	írhat

ELFOGADHATÓ BNO KÓDOK: (beleértve az összes azonosan kezdődő kódot)
E230, E291

EÜ90 20/a.

TÁMOGATOTT INDIKÁCIÓK:

- Szisztémás lupus erythematosus
- Lupus erythematosus
- Autoimmun krónikus aktív hepatitisz
- Lupoid hepatitisz
- Autoimmun hemolitikus anémia

- Idiopáthiás trombocytopeniás purpura
 - Reumás láz
 - Nem gennyes thyroiditis
 - Crohn-betegség
 - Colitis ulcerosa
 - Gluténszenzitiv enteropathia
 - Rheumatoid arthritis más szervek, illetve szervrendszerek érintettsége esetén is
 - Fiatalkori ízületi gyulladás
 - Sziisztémás sclerosis
 - Dermatomyositis
 - Polymyositis
 - Myasthenia gravis
 - Polymyalgia rheumatica
 - Spondylitis ankylopoetica
 - Polyarteritis nodosa
 - Kawasaki szindróma
 - Psoriasis beleértve arthropathiás formáját is
 - Pemphigus
 - Dermatitis herpetiformis Duhring
 - Hypertrophiás lichen ruber planus
 - Necrobiosis lipidica
 - Sjörger szindróma nyálmirigy duzzanatos és extraglanduláris tünetekkel járó formái
 - Kevert kötőszöveti betegség
 - Wegener-gramulomatosis
 - Mikroszkópos polyangiitis
 - Churg-Strauss szindróma
 - Takayasu-arteritis
 - Kevert cryoglobulinaemia
 - Nem-differenciált autoimmun betegség
- az adott készítmény alkalmazási előírásában szereplő javallatokban

A JAVASLATOT KIÁLLÍTÓ ÉS A GYÓGYSZERT RENDELŐ ORVOS MUNKAHELYÉRE ÉS SZAKKÉPESÍTÉSÉRE VONATKOZÓ ELŐÍRÁSOK:

MUNKAHELY:

Járóbeteg szakrendelés / Fekvőbeteg gyógyintézet
Háziorvos

SZAKKÉPESÍTÉS:

Illetékes szakorvos
Megtetés nélkül

JOGOSULTSÁG:

javasolhat és írhat
javaslatra írhat
SZAKORVOSI JAVASLAT ÉRVÉNYESSÉGI IDEJE:12 hónap

ELFOGADHATÓ BNO KÓDOK: (beleértve az összes azonosan kezdődő kódot)

D5900, D6930, D8910, E0610, E0630, G7000, I00H0, K509, K519, K7320, K7321, K9001, L1000, L1010, L1040, L1300, L4300, L9210, L93, M05, M060, M0610, M0680, M069, M0800, M081, M082, M083, M084, M3000, M3010, M3020, M3030, M32, M3300, M3130, M3140, M3310, M3320, M34, M3500, M3501, M3511, M3512, M3530, M45H0

EÜ90 21.

TÁMOGATOTT INDIKÁCIÓK:

- A kórelőzményben szereplő, dokumentált darázs-, méhméreg vagy fűkeverék allergia okozta generalizált anaphylaxiás reakció esetén, intenzív osztályos háttérrel rendelkező intézetben

A JAVASLATOT KIÁLLÍTÓ ÉS A GYÓGYSZERT RENDELŐ ORVOS MUNKAHELYÉRE ÉS SZAKKÉPESÍTÉSÉRE VONATKOZÓ ELŐÍRÁSOK:

MUNKAHELY:

Járóbeteg szakrendelés / Fekvőbeteg gyógyintézet
Járóbeteg szakrendelés / Fekvőbeteg gyógyintézet
Járóbeteg szakrendelés / Fekvőbeteg gyógyintézet
Járóbeteg szakrendelés / Fekvőbeteg gyógyintézet
Járóbeteg szakrendelés / Fekvőbeteg gyógyintézet
Járóbeteg szakrendelés / Fekvőbeteg gyógyintézet

SZAKKÉPESÍTÉS:

Allergológia és klinikai immunológia
Bőrgyógyászat
Csecsemő-gyermekgyógyászat
Fül-orr-gégegyógyászat
Gyermektüdőgyógyászat
Tüdőgyógyászat

JOGOSULTSÁG:

írhat
írhat
írhat
írhat
írhat
írhat

ELFOGADHATÓ BNO KÓDOK: (beleértve az összes azonosan kezdődő kódot)

T783

EÜ90 22.**TÁMOGATOTT INDIKÁCIÓK:**

- Nyílt-zugú glaukoma egyéb terápiára rezisztens dokumentált esetei

A JAVASLATOT KIÁLLÍTÓ ÉS A GYÓGYSZERT RENDELŐ ORVOS MUNKAHELYÉRE ÉS SZAKKÉPESÍTÉSÉRE VONATKOZÓ ELŐÍRÁSOK:**MUNKAHELY:**

Járóbeteg szakrendelés / Fekvőbeteg gyógyintézet
Háziorvos
Megkötés nélkül

SZAKKÉPESÍTÉS:

Szemészet
Megkötés nélkül
Szemészet

JOGOSULTSÁG:

javasolhat és írhat
javaslatra írhat
írhat

SZAKORVOSI JAVASLAT ÉRVÉNYESSÉGI IDEJE:12 hónap

ELFOGADHATÓ BNO KÓDOK: (beleértve az összes azonosan kezdődő kódot)

H4010

EÜ90 23.**TÁMOGATOTT INDIKÁCIÓK:**

- Dializált vesebetegek uraemiás osteodystrophiája
- Krónikus veseelégtelenséget kísérő osteopathia
- Tubularis osteopathiák
- D-vitamin-rezisztens osteomalacia

A JAVASLATOT KIÁLLÍTÓ ÉS A GYÓGYSZERT RENDELŐ ORVOS MUNKAHELYÉRE ÉS SZAKKÉPESÍTÉSÉRE VONATKOZÓ ELŐÍRÁSOK:**MUNKAHELY:**

Járóbeteg szakrendelés / Fekvőbeteg gyógyintézet
Háziorvos
Megkötés nélkül

SZAKKÉPESÍTÉS:

Nephrológia
Megkötés nélkül
Nephrológia

JOGOSULTSÁG:

javasolhat és írhat
javaslatra írhat
írhat

SZAKORVOSI JAVASLAT ÉRVÉNYESSÉGI IDEJE:12 hónap

ELFOGADHATÓ BNO KÓDOK: (beleértve az összes azonosan kezdődő kódot)

N2500

EÜ90 24/a.**TÁMOGATOTT INDIKÁCIÓK:**

- Tehéntejfehérje iránti túlérzékenység, 0-12 hónapos életkorban
- Tehéntej és szójafehérje iránti együttes túlérzékenység, 0-6 éves életkorban

A JAVASLATOT KIÁLLÍTÓ ÉS A GYÓGYSZERT RENDELŐ ORVOS MUNKAHELYÉRE ÉS SZAKKÉPESÍTÉSÉRE VONATKOZÓ ELŐÍRÁSOK:**MUNKAHELY:**

Járóbeteg szakrendelés / Fekvőbeteg gyógyintézet
Háziorvos

SZAKKÉPESÍTÉS:

Csecsemő-gyermekgyógyászat
Megkötés nélkül

JOGOSULTSÁG:

javasolhat és írhat
javaslatra írhat

SZAKORVOSI JAVASLAT ÉRVÉNYESSÉGI IDEJE:12 hónap

ELFOGADHATÓ BNO KÓDOK: (beleértve az összes azonosan kezdődő kódot)

K5220

EÜ90 24/b.**TÁMOGATOTT INDIKÁCIÓK:**

- Tehéntejfehérje iránti túlérzékenység, 6 hónapos és 6 éves életkor között

A JAVASLATOT KIÁLLÍTÓ ÉS A GYÓGYSZERT RENDELŐ ORVOS MUNKAHELYÉRE ÉS SZAKKÉPESÍTÉSÉRE VONATKOZÓ ELŐÍRÁSOK:**MUNKAHELY:**

Járóbeteg szakrendelés / Fekvőbeteg gyógyintézet
Háziorvos

SZAKKÉPESÍTÉS:

Csecsemő-gyermekgyógyászat
Megkötés nélkül

JOGOSULTSÁG:

javasolhat és írhat
javaslatra írhat

SZAKORVOSI JAVASLAT ÉRVÉNYESSÉGI IDEJE:12 hónap

ELFOGADHATÓ BNO KÓDOK: (beleértve az összes azonosan kezdődő kódot)

K5220

EÜ90 24/c.**TÁMOGATOTT INDIKÁCIÓK:**

- Tartós lactose intolerantia, 0-6 éves életkorban

A JAVASLATOT KIÁLLÍTÓ ÉS A GYÓGYSZERT RENDELŐ ORVOS MUNKAHELYÉRE ÉS SZAKKÉPESÍTÉSÉRE VONATKOZÓ ELŐÍRÁSOK:**MUNKAHELY:**

Járóbeteg szakrendelés / Fekvőbeteg gyógyintézet
Háziorvos

SZAKKÉPESÍTÉS:

Csecsemő-gyermekgyógyászat
Megkötés nélkül

JOGOSULTSÁG:

javasolhat és írhat
javaslatra írhat

SZAKORVOSI JAVASLAT ÉRVÉNYESSÉGI IDEJE:12 hónap

ELFOGADHATÓ BNO KÓDOK: (beleértve az összes azonosan kezdődő kódot)
E7390

EÜ90 25.

TÁMOGATOTT INDIKÁCIÓK:

- Degeneratív nagyzületi, illetve gerincbetegségek súlyos, más szerekekkel nem befolyásolható fájdalmának kezelésére

A JAVASLATOT KIÁLLÍTÓ ÉS A GYÓGYSZERT RENDELŐ ORVOS MUNKAHELYÉRE ÉS SZAKKÉPESÍTÉSÉRE VONATKOZÓ ELŐÍRÁSOK:

MUNKAHELY:

Járóbeteg szakrendelés / Fekvőbeteg gyógyintézet
Járóbeteg szakrendelés / Fekvőbeteg gyógyintézet
Járóbeteg szakrendelés / Fekvőbeteg gyógyintézet
Háziorvos

SZAKKÉPESÍTÉS:

Idegsebészet
Ortopédia-traumatológia
Reumatológia
Megkötés nélkül

JOGOSULTSÁG:

javasolhat és írhat
javasolhat és írhat
javasolhat és írhat
javaslatra írhat
SZAKORVOSI JAVASLAT ÉRVÉNYESSÉGI IDEJE:12 hónap

ELFOGADHATÓ BNO KÓDOK: (beleértve az összes azonosan kezdődő kódot)
M169, M179, M1990, M47, M48, M5100, M5110, M5440

EÜ90 26.

TÁMOGATOTT INDIKÁCIÓK:

- Táplálékfelvétel és utilizáció súlyos károsodásával járó kórképek esetén – beleértve a rosszindulatú betegségeket is – szonda- vagy orális táplálásra

A JAVASLATOT KIÁLLÍTÓ ÉS A GYÓGYSZERT RENDELŐ ORVOS MUNKAHELYÉRE ÉS SZAKKÉPESÍTÉSÉRE VONATKOZÓ ELŐÍRÁSOK:

MUNKAHELY:

Járóbeteg szakrendelés / Fekvőbeteg gyógyintézet
Járóbeteg szakrendelés / Fekvőbeteg gyógyintézet
Járóbeteg szakrendelés / Fekvőbeteg gyógyintézet
Járóbeteg szakrendelés / Fekvőbeteg gyógyintézet
Járóbeteg szakrendelés / Fekvőbeteg gyógyintézet
Járóbeteg szakrendelés / Fekvőbeteg gyógyintézet
Járóbeteg szakrendelés / Fekvőbeteg gyógyintézet
Háziorvos

SZAKKÉPESÍTÉS:

Gastroenterológia
Gyermek gasztroenterológia
Gyermekebészet
Klinikai onkológia
Neurológia
Sebészet
Sugárterápia
Tüdőgyógyászat
Megkötés nélkül

JOGOSULTSÁG:

javasolhat és írhat
javasolhat és írhat
javasolhat és írhat
javasolhat és írhat
javasolhat és írhat
javasolhat és írhat
javasolhat és írhat
javasolhat és írhat
javaslatra írhat
SZAKORVOSI JAVASLAT ÉRVÉNYESSÉGI IDEJE:12 hónap

ELFOGADHATÓ BNO KÓDOK: (beleértve az összes azonosan kezdődő kódot)
C, E40H0, E41H0, E42H0, E43H0, R54H0, R6300, R6330, R6340, R64H0

EÜ90 27.

TÁMOGATOTT INDIKÁCIÓK:

- Cisztás fibrózis (mucoviscidosis)

A JAVASLATOT KIÁLLÍTÓ ÉS A GYÓGYSZERT RENDELŐ ORVOS MUNKAHELYÉRE ÉS SZAKKÉPESÍTÉSÉRE VONATKOZÓ ELŐÍRÁSOK:

MUNKAHELY:

Járóbeteg szakrendelés / Fekvőbeteg gyógyintézet
Járóbeteg szakrendelés / Fekvőbeteg gyógyintézet
Járóbeteg szakrendelés / Fekvőbeteg gyógyintézet
Járóbeteg szakrendelés / Fekvőbeteg gyógyintézet
Háziorvos

SZAKKÉPESÍTÉS:

Gastroenterológia
Gyermek gasztroenterológia
Gyermekebészet
Tüdőgyógyászat
Megkötés nélkül

JOGOSULTSÁG:

javasolhat és írhat
javasolhat és írhat
javasolhat és írhat
javasolhat és írhat
javasolhat és írhat
javaslatra írhat
SZAKORVOSI JAVASLAT ÉRVÉNYESSÉGI IDEJE:12 hónap

ELFOGADHATÓ BNO KÓDOK: (beleértve az összes azonosan kezdődő kódot)
E8400, E8410, E8480, E8490

EÜ90 28.

TÁMOGATOTT INDIKÁCIÓK:

- Microsporia capitis
- Trichophytia profunda

A JAVASLATOT KIÁLLÍTÓ ÉS A GYÓGYSZERT RENDELŐ ORVOS MUNKAHELYÉRE ÉS SZAKKÉPESÍTÉSÉRE VONATKOZÓ ELŐÍRÁSOK:

MUNKAHELY:

Megkötés nélkül

SZAKKÉPESÍTÉS:

Bőrgyógyászat

JOGOSULTSÁG:

írhat

ELFOGADHATÓ BNO KÓDOK: (beleértve az összes azonosan kezdődő kódot)
B3500

EÜ90 29.**TÁMOGATOTT INDIKÁCIÓK:**

- Osteoporoticus csigolyatörések szekunder prevenciója céljából, igen súlyos osteoporosisal élő (T-score < -4,0 SD) és osteoporoticus csonttörésen már átesett nőknek, ha a biszfoszfonát kezelés ellenjavallt vagy a biszfoszfonát kezeléssel szemben dokumentált intolerancia – súlyos mellékhatás, úgymint megfelelő kezeléssel nem kontrollálható nyelőcsőfékély, illetve nyelőcsőgyulladás, nyombélfékély, illetve nyombélgyulladás, hasmenés – lép fel, megfelelő gyógyszeres kalcium és D-vitamin bevitel (amennyiben nem kontraindikált) további biztosításával, legfeljebb 18 hónapig

Osteoporoticus csigolyatörések szekunder prevenciója céljából, ha az Eü 70 százalékos támogatási kategória 9/a5. pontjában leírt kezelés legalább egy éven át történő alkalmazása eredménytelen (a T-score értéke csökken, illetve újabb osteoporoticus csonttörés következik be), megfelelő gyógyszeres kalcium és D-vitamin bevitel (amennyiben nem kontraindikált) további biztosításával, legfeljebb 18 hónapig

- Osteoporoticus csigolyatörések szekunder prevenciója céljából, súlyos osteoporosisal élő (T-score < -3,0 SD) és már legalább két osteoporoticus csonttörésen átesett nőknek, ha az Eü 70 százalékos támogatási kategória 9/a2. pontjában felsorolt specifikus kockázati tényezők legalább egyike által veszélyeztetettek, a megfelelő gyógyszeres kalcium és D-vitamin bevitel (amennyiben nem kontraindikált) további biztosításával, legfeljebb 18 hónapig

A JAVASLATOT KIÁLLÍTÓ ÉS A GYÓGYSZERT RENDELŐ ORVOS MUNKAHELYÉRE ÉS SZAKKÉPESÍTÉSÉRE VONATKOZÓ ELŐÍRÁSOK:**MUNKAHELY:**

Járóbeteg szakrendelés / Fekvőbeteg gyógyintézet
 Járóbeteg szakrendelés / Fekvőbeteg gyógyintézet
 Járóbeteg szakrendelés / Fekvőbeteg gyógyintézet
 Járóbeteg szakrendelés / Fekvőbeteg gyógyintézet

SZAKKÉPESÍTÉS:

Endokrinológia
 Ortopédia-traumatológia
 Reumatológia
 Szülészet-nőgyógyászat

JOGOSULTSÁG:

írhat
 írhat
 írhat
 írhat

ELFOGADHATÓ BNO KÓDOK: (beleértve az összes azonosan kezdődő kódot)

M80, M82

EÜ90 30.**TÁMOGATOTT INDIKÁCIÓK:**

- Humán előkevert inzulinkezelés alatt álló cukorbeteg részére kétszeri, vagy intenzív mix terápia (IMT) részeként háromszori adagolás formájában, amennyiben a posztprandiális vércukorszint dokumentáltan többszöri mérés alkalmával meghaladja a 10,0 mmol/l értéket, vagy dokumentáltan gyakori, tüneteket okozó hypoglikæmia jelentkezik, illetve az intenzifikált inzulinkezelés (bázis/bólus, ICT) nem preferált

A JAVASLATOT KIÁLLÍTÓ ÉS A GYÓGYSZERT RENDELŐ ORVOS MUNKAHELYÉRE ÉS SZAKKÉPESÍTÉSÉRE VONATKOZÓ ELŐÍRÁSOK:**MUNKAHELY:**

Járóbeteg szakrendelés / Fekvőbeteg gyógyintézet
 Járóbeteg szakrendelés / Fekvőbeteg gyógyintézet
 Járóbeteg szakrendelés / Fekvőbeteg gyógyintézet
 Házi orvos

SZAKKÉPESÍTÉS:

Belgyógyászat
 Csecsemő-gyermekgyógyászat
 Endokrinológia
 Megkötés nélkül

JOGOSULTSÁG:

javasolhat és írhat
 javasolhat és írhat
 javasolhat és írhat
 javaslatra írhat
 SZAKORVOSI JAVASLAT ÉRVÉNYESSÉGI IDEJE:12 hónap

ELFOGADHATÓ BNO KÓDOK: (beleértve az összes azonosan kezdődő kódot)

E10, E11, E12

EÜ90 31.**TÁMOGATOTT INDIKÁCIÓK:**

- Akut myocardialis infarctust követő teljes medikáció (ACE-gátló, béta-receptor blokkoló, diuretikum, nitrát) ellenére fennálló szimptomás szívelégtelenség (NYHA III-IV., LVEF <40%) kiegészítő terápiájaként

A JAVASLATOT KIÁLLÍTÓ ÉS A GYÓGYSZERT RENDELŐ ORVOS MUNKAHELYÉRE ÉS SZAKKÉPESÍTÉSÉRE VONATKOZÓ ELŐÍRÁSOK:**MUNKAHELY:**

Járóbeteg szakrendelés / Fekvőbeteg gyógyintézet

SZAKKÉPESÍTÉS:

Kardiológia

JOGOSULTSÁG:

írhat

ELFOGADHATÓ BNO KÓDOK: (beleértve az összes azonosan kezdődő kódot)

I2380"

Az egészségügyi miniszter 46/2009. (XII. 22.) EüM rendelete a szerzett immunhiányos tünetcsoport kialakulását okozó fertőzés terjedésének megelőzése érdekében szükséges intézkedésekről és a szűrővizsgálatok elvégzésének rendjéről szóló 18/2002. (XII. 28.) ESZCSM rendelet módosításáról

Az egészségügyről szóló 1997. évi CLIV. törvény 247. § (2) bekezdés d) pont dh) és di) alpontjában kapott felhatalmazás alapján, az egészségügyi miniszter feladat- és hatásköréről szóló 161/2006. (VII. 28.) Korm. rendelet 1. § a) pontjában foglalt feladatkörömben eljárva a következőket rendelem el:

- 1. §** (1) A szerzett immunhiányos tünetcsoport kialakulását okozó fertőzés terjedésének megelőzése érdekében szükséges intézkedésekről és a szűrővizsgálatok elvégzésének rendjéről szóló 18/2002. (XII. 28.) ESZCSM rendelet (a továbbiakban: R.) 5. § (1) bekezdése helyébe a következő rendelkezés lép:
„(1) Megerősítetten pozitív szűrővizsgálati eredmény esetén a vérvételért és a tanácsadásért felelős személy az egészségügyi és a hozzájuk kapcsolódó személyes adatok védelméről szóló 1997. évi XLVII. törvény (a továbbiakban: Eak. tv.) 10. § (1) bekezdése alapján értesíti a fertőzött személy gondozásba vételére a (3) bekezdés szerint jogosult valamely egészségügyi szolgáltatót (a továbbiakban: gondozó), amely a fertőzött személyt a lelet kézhezvételétől számított egy héten belül gondozásba veszi.”
- (2) Az R. 5. § (3) bekezdése helyébe a következő rendelkezés lép:
„(3) A megerősítetten HIV pozitív személy gondozását a fertőződések módjától függetlenül
a) a Semmelweis Egyetem Bőr-, Nemikórtani és Bőronkológiai Klinika STD centruma,
b) a Fővárosi Önkormányzat Egyesített Szent István és Szent László Kórház-Rendelőintézet felnőtt, illetve gyermek HIV ambulanciái, valamint
c) az 1. mellékletben kijelölt bőr- és nemibeteg-gondozó intézetek végzik.”
- 2. §** (1) Az R. 6. § (1) bekezdése helyébe a következő rendelkezés lép:
„(1) A fertőzött személy fertőződései körülményeire vonatkozó epidemiológiai adatokat tartalmazó kérdőívet – személyazonosításra alkalmatlan módon – az őt gondozó orvos, illetve a vérvételért és tanácsadásért felelős személy az Eak. tv. 15. § (2) bekezdése szerint megküldi az Országos Epidemiológiai Központnak (a továbbiakban: OEK).”
- (2) Az R. 6. § (4) bekezdése helyébe a következő rendelkezés lép:
„(4) A gondozásba vett tünetes HIV fertőzött személyt a gyógykezelés megkezdése céljából, illetőleg a valószínűsíthetően kialakult AIDS megbetegedésben szenvedő személyt a gondozó orvosa a Fővárosi Önkormányzat Egyesített Szent István és Szent László Kórház-Rendelőintézetbe utalja be.”
- 3. §** Az R. 10. § (1) bekezdése helyébe a következő rendelkezés lép:
„(1) A területi bőr- és nemibeteg-gondozók és az ÁNTSZ által működtetett HIV/AIDS tanácsadók, továbbá a Semmelweis Egyetem Bőr-, Nemikórtani és Bőronkológiai Klinika STD centrumának kijelölt orvosai – a területi hovatartozástól függetlenül – kötelesek a szűrővizsgálat céljából történő vérvételt elvégezni.”
- 4. §** Az R. 11. §-a a következő (3) bekezdéssel egészül ki:
„(3) A HIV-vizsgálatot is végző laboratórium:
a) meg kell feleljen a mikrobiológiai laboratóriumokra külön jogszabályban meghatározott minimumfeltételeknek;
b) az elvégzett szűrővizsgálatok számáról és céljáról adatot szolgáltat az egyes személyazonosításra alkalmatlan ágazati (egészségügyi, szakmai) adatok körének meghatározására, gyűjtésére, feldolgozására vonatkozó részletes szabályokról szóló 76/2004. (VIII. 19.) ESZCSM rendelet 1. számú mellékletében foglaltak szerint;
c) a kétes eredményt adó vagy HIV-reaktív mintákat minden alkalommal, legkésőbb a mintavétel eredményétől számított egy héten belül megküldi verifikálásra az OEK Mikrobiológiai Kutatócsoportjában működő HIV nemzeti referencia-laboratóriumba (a továbbiakban: HIV nemzeti referencia-laboratórium);
d) évente részt vesz a HIV nemzeti referencia-laboratórium által szervezett minőségellenőrzési folyamatban, amely során a referencia laboratórium mintákat küld vizsgálatra a laboratóriumba, majd a vizsgálat eredményeit összehasonlíttja a referencia laboratóriumban történt vizsgálatok eredményeivel (körvizsgálat).”
- 5. §** Az R. 12. § (5) bekezdése helyébe a következő rendelkezés lép:
„(5) Anonim szűrővizsgálat elvégzésére, valamint a szűrővizsgálattal összefüggő tanácsadó tevékenységre az ÁNTSZ regionális intézetei, a területi bőr- és nemibeteg-gondozó intézetek, a Semmelweis Egyetem Bőr-, Nemikórtani és Bőronkológiai Klinika STD centruma, valamint azon egészségügyi szolgáltatók jogosultak, amelyek a szűrővizsgálat céljából történő vérvételhez, valamint az ahhoz kapcsolódó tanácsadáshoz megfelelő működési engedéllyel rendelkeznek.”

6. § Az R. az e rendelet 1. melléklete szerinti 1. melléklettel egészül ki, ezzel egyidejűleg az R. Melléklete helyébe – az R. 2. mellékleteként – az e rendelet 2. melléklete szerinti melléklet lép.

Záró rendelkezések

7. § (1) Ez a rendelet 2010. január 1-jén lép hatályba.
 (2) Hatályát veszti az R. 13. § (2) bekezdése.
 (3) Az R.
 a) 5. § (4) bekezdésében a „gondozó orvosa” szövegrész helyébe a „vérvételért és tanácsadásért felelős személy” szöveg,
 b) 7. § (2) bekezdésében az „infektológus szakorvosnak” szövegrész helyébe a „munkáltatónak” szöveg,
 c) 11. § (1) és (2) bekezdésében a „melléklete” szövegrész helyébe a „2. melléklete” szöveg,
 d) 11. § (2) bekezdésében az „OEK-et” szövegrész helyébe az „OEK járványügyi osztályát” szöveg,
 e) 12. § (3) bekezdésében a „melléklet” szövegrész helyébe a „2. melléklet” szöveg,
 f) 13. § (1) bekezdésében a „szűrővizsgálatot végző orvos” szövegrész helyébe a „vérvételért felelős orvos” szöveg lép.
 (4) Ez a rendelet a hatálybalépését követő napon hatályát veszti.

Dr. Székely Tamás s. k.,
egészségügyi miniszter

1. melléklet a 46/2009. (XII. 22.) EüM rendelethez

„1. melléklet a 18/2002. (XII. 28.) ESZCSM rendelethez

Megerősítetten HIV pozitív személy gondozását végző bőr- és nemibeteg-gondozók (bng.)

Intézet megnevezése	
Bács-Kiskun megyei bng.	
Békés megyei bng.	
Csongrád megyei bng.	
Baranya megyei bng.	
Somogy megyei bng.	
Tolna megyei bng.	
Hajdú-Bihar megyei bng.	
Szabolcs-Szatmár-Bereg megyei bng.	
Jász-Nagykun-Szolnok megyei bng.	
Borsod-Abaúj-Zemplén megyei bng.	
Heves megyei bng.	
Nógrád megyei bng.	
Fejér megyei bng.	
Komárom-Esztergom megyei bng.	
Veszprém megyei bng.	
Pest megyei bng. (Rókus kh.)	
Budapest	
	Fővárosi Egyesített Szent István és Szent László Kórház-Rendelőintézet
	Semmelweis Egyetem Bőr- Nemikórtani és Bőronkológiai Klinika
	I-II. kerületi bng.
	III. kerületi bng.
	IV. kerületi bng.
	V. kerületi bng.
	VI. kerületi bng.
	VII. kerületi bng.
	VIII. kerületi bng.
	IX. kerületi bng.
	X. kerületi bng.

Intézet megnevezése	
	XI. kerületi bng.
	XII. kerületi bng.
	XIII. kerületi bng.
	XIV. kerületi bng.
	XV. kerületi bng.
	XVI. kerületi bng.
	XVII. kerületi bng.
	XVIII. kerületi bng.
	XIX. kerületi bng.
	XX. kerületi bng.
	XXI. kerületi bng.
	HM Állami Egészségügyi Központ
	Semmelweis Egyetem
	Győr-Moson-Sopron megyei bng.
	Vas megyei bng.
	Zala megyei bng.

"

2. melléklet a 46/2009. (XII. 22.) EüM rendelethez

„2. melléklet a 18/2002. (XII. 28.) ESZCSM rendelethez

A HIV-vel való fertőzöttség megállapítása céljából térítésmentes szűrővizsgálat végzésére jogosult laboratóriumok

- I. A véradás során levett vérek, valamint az átültetés céljából történő szerv-, szövetadományozáshoz, illetve kivételhez kapcsolódó kötelező szűrővizsgálat elvégzésére jogosult laboratóriumok:
 - a) Budai Regionális Vérellátó Központ, Budapest,
 - b) Délpesti Területi Vérellátó, Budapest,
 - c) Debreceni Regionális Vérellátó Központ, Debrecen,
 - d) Győri Regionális Vérellátó Központ, Győr,
 - e) Kecskeméti Területi Vérellátó, Kecskemét,
 - f) Miskolci Területi Vérellátó, Miskolc,
 - g) Pécsi Regionális Vérellátó Központ, Pécs,
 - h) Soproni Területi Vérellátó, Sopron,
 - i) Szegedi Regionális Vérellátó Központ, Szeged,
 - j) Szekszárdi Területi Vérellátó, Szekszárd,
 - k) Székesfehérvári Területi Vérellátó, Székesfehérvár,
 - l) Szombathelyi Területi Vérellátó, Szombathely,
 - m) Zalaegerszegi Területi Vérellátó, Zalaegerszeg,
 - n) Váci Területi Vérellátó, Vác,
 - o) Veszprémi Regionális Vérellátó Központ, Veszprém.

- II. Az I., illetve a III. pontban nem említett szűrővizsgálatok, valamint az anonim szűrővizsgálatok, továbbá az önkéntes, nem anonim módon elvégzett szűrővizsgálatok elvégzésére jogosult laboratóriumok:
 - a) az OEK Virologiai Főosztály laboratóriuma,
 - b) az OEK HIV nemzeti referencia-laboratóriuma,
 - c) az ÁNTSZ regionális laboratóriumai,
 - d) a HM Állami Egészségügyi Központ Transzfuziológiai Diagnosztikai Osztálya,
 - e) a Fővárosi Önkormányzat Egyesített Szent István és Szent László Kórház-Rendelőintézet Víruslaboratóriuma.

- III. A mesterséges megtermékenyítés céljára levett sperma adományozása során a donortól levett vér szűrővizsgálatára és megerősítő vizsgálatára jogosult laboratórium:
 - a) az OEK Virologiai Főosztály laboratóriuma (szűrés),
 - b) az OEK HIV nemzeti referencia-laboratóriuma (szűrés, megerősítés).

- IV. Acornea donor vírusvizsgálatára, az intézetben ellátott betegek, illetve a levett vérek szűrővizsgálata tekintetében, a III. és VI. pontban meghatározott szűrővizsgálat kivételével:
 - a) a HM Állami Egészségügyi Központ Vérellátó Osztálya.

- V. A Fővárosi Önkormányzat Péterfy Sándor utcai Kórház-Rendelőintézetben átültetés céljából végzett szerv-, szövet kivétel esetében:
- a) a Fővárosi Önkormányzat Péterfy Sándor utcai Kórház-Rendelőintézet Központi Laboratóriuma.
- VI. Megerősítő vizsgálatok elvégzésére jogosult laboratóriumok:
1. Anonim szűrővizsgálat esetén:
 - a) az OEK HIV nemzeti referencia-laboratóriuma,
 - b) a Fővárosi Önkormányzat Egyesített Szent István és Szent László Kórház-Rendelőintézet Víruslaboratóriuma.
 2. Nem anonim módon elvégzett szűrővizsgálat esetén:
 - a) az OEK HIV nemzeti referencia-laboratóriuma,
 - b) az Országos Vérellátó Szolgálat Központi Laboratóriuma kizárólag a I. pontban felsorolt laboratóriumok által végzett szűrővizsgálatok tekintetében."

A szociális és munkaügyi miniszter 30/2009. (XII. 22.) SZMM rendelete a foglalkozási eredetű rákkeltő anyagok elleni védekezésről és az általuk okozott egészségkárosodások megelőzéséről szóló 26/2000. (IX. 30.) EüM rendelet módosításáról

A munkavédelemről szóló 1993. évi XCIII. törvény 88. § (4) bekezdés d) pont di) alpontjában foglalt felhatalmazás alapján, a szociális és munkaügyi miniszter feladat- és hatásköréről szóló 170/2006. (VII. 28.) Korm. rendelet 1. § a) pontjában foglalt feladatkörömben eljárva – az egészségügyi miniszter feladat- és hatásköréről szóló 161/2006. (VII. 28.) Korm. rendelet 1. § a) pontjában foglalt feladatkörében eljáró egészségügyért felelős miniszterrel egyetértésben – a következőket rendelem el:

- 1. §** (1) A foglalkozási eredetű rákkeltő anyagok elleni védekezésről és az általuk okozott egészségkárosodások megelőzéséről szóló 26/2000. (IX. 30.) EüM rendelet (a továbbiakban: R.) 2. § a) pontja helyébe a következő rendelkezés lép:
(*E rendelet alkalmazásában*)
„a) rákkeltő anyag:
aa) a vegyi anyagok regisztrálásáról, értékeléséről, engedélyezéséről és korlátozásáról (REACH), az Európai Vegyi anyag-ügynökség létrehozásáról, az 1999/45/EK irányelv módosításáról, valamint a 793/93/EGK tanácsi rendelet, az 1488/94/EK bizottsági rendelet, a 76/769/EGK tanácsi irányelv, a 91/155/EGK, a 93/67/EGK, a 93/105/EK és a 2000/21/EK bizottsági irányelv hatályon kívül helyezéséről szóló, 2006. december 18-i 1907/2006/EK európai parlamenti és tanácsi rendelet (a továbbiakban: REACH rendelet) XVII. Melléklete 28. pontjában meghatározott és a XVII. Melléklete 1. és 2. függelékében felsorolt anyag,
ab) az a készítmény, amely egy vagy több – az aa) alpontban meghatározott – anyagot tartalmaz, és ezen összetevő (összetevők) koncentrációja alapján a készítmény az 1A., 1B. vagy 2. karcinogén kategóriába tartozik,
ac) a 2. számú mellékletben meghatározott eljárás során felszabaduló vagy alkalmazott, az aa) alpontban foglaltak szerinti anyag, vagy ilyen anyagot az ab) alpontban meghatározott koncentrációban tartalmazó készítmény,
ad) bükkfá-, tölgyfa-, egyéb keményfaporok, illetve keményfaporokat tartalmazó faporok
[a továbbiakban az aa)–ad) alpontok együtt: rákkeltő];”
- (2) Az R. 2. § s) pontja helyébe a következő rendelkezés lép:
(*E rendelet alkalmazásában*)
„s) mutagén anyag:
sa) amely beléggzéssel, szájon át, a bőrön, a nyálkahártyán keresztül vagy egyéb úton a szervezetbe jutva genetikai károsodást okoz vagy megnöveli a genetikai károsodások gyakoriságát,
sb) a REACH rendelet XVII. Melléklete 29. pontjában meghatározott és a XVII. Melléklete 3. és 4. függelékében felsorolt anyag,
sc) a veszélyes anyagokkal és a veszélyes készítményekkel kapcsolatos egyes eljárások, illetve tevékenységek részletes szabályairól szóló 44/2000. (XII. 27.) EüM rendelet 2. számú melléklete „A” részének 8. pontjában felsorolt készítmény.”
- 2. §** (1) Az R. 22. § (5) bekezdése helyébe a következő rendelkezés lép:
„(5) Ez a rendelet a munkájuk során rákkeltő anyagokkal és mutagénekkel kapcsolatos kockázatoknak kitett munkavállalók védelméről szóló, 2004. április 29-i 2004/37/EK európai parlamenti és tanácsi irányelvnek való megfelelést szolgálja.”
- (2) Az R. 22. §-a következő (6) bekezdéssel egészül ki:
„(6) Ez a rendelet a következő uniós jogi aktusok végrehajtásához szükséges rendelkezéseket állapítja meg:
a) az Európai Parlament és a Tanács 1907/2006/EK rendelete (2006. december 18.) a vegyi anyagok regisztrálásáról, értékeléséről, engedélyezéséről és korlátozásáról (REACH), az Európai Vegyi anyag-ügynökség létrehozásáról, az 1999/45/EK irányelv módosításáról, valamint a 793/93/EGK tanácsi rendelet, az 1488/94/EK bizottsági rendelet,

a 76/769/EGK tanácsi irányelv, a 91/155/EGK, a 93/67/EGK, a 93/105/EK és a 2000/21/EK bizottsági irányelv hatályon kívül helyezéséről;

b) az Európai Parlament és a Tanács 1272/2008/EK rendelete (2008. december 16.) az anyagok és keverékek osztályozásáról, címkézéséről és csomagolásáról, a 67/548/EGK és az 1999/45/EK irányelv módosításáról és hatályon kívül helyezéséről, valamint az 1907/2006/EK rendelet módosításáról.”

- 3. §**
- (1) Ez a rendelet 2010. január 1-jén lép hatályba.
- (2) Az R.
- a) 1. számú melléklete, valamint az R. 2. számú melléklete címében a „rákos-” szövegrész hatályát veszti,
- b) 3. számú melléklete helyébe az e rendelet melléklete szerinti melléklet lép.
- (3) Ez a rendelet a hatálybalépését követő napon hatályát veszti.
- (4) Ez a rendelet a vegyi anyagok regisztrálásáról, értékeléséről, engedélyezéséről és korlátozásáról (REACH), az Európai Vegyi anyag-ügynökség létrehozásáról, az 1999/45/EK irányelv módosításáról, valamint a 793/93/EGK tanácsi rendelet, az 1488/94/EK bizottsági rendelet, a 76/769/EGK tanácsi irányelv, a 91/155/EGK, a 93/67/EGK, a 93/105/EK és a 2000/21/EK bizottsági irányelv hatályon kívül helyezéséről szóló, 2006. december 18-i 1907/2006/EK európai parlamenti és tanácsi rendelet 139. cikk negyedik albekezdésének végrehajtásához szükséges rendelkezéseket állapítja meg.

Dr. Herczog László s. k.,
szociális és munkaügyi miniszter

Melléklet a 30/2009. (XII. 22.) SZMM rendelethez
„3. számú melléklet a 26/2000. (IX. 30.) EüM rendelethez

**Az OMMF területileg illetékes munkavédelmi felügyelősége részére nyújtott tájékoztatás
a rákkeltő/mutagén anyagokkal tevékenységet végző munkáltatókról és munkavállalókról**

Bejelentés Változás bejelentés

1. Munkáltató

Neve:

Telephely címe: Megye:

Telefon:

Fax: E-mail:

A tevékenység telephelyen belüli pontos helyszíne (helyszínei):

Ágazati, szakágazati besorolás (cégbírósi bejegyzés szerint, TEÁOR megjelöléssel):

Utolsó bejelentés időpontja: év hó nap

2. Rákkeltők/mutagén anyagok használata, a használat indoklása:

2.1. Rákkeltők/ mutagén anyagok sorszáma	Technológiai rendeltetése: végtermék/vagy annak komponense (1) intermediér/vagy annak komponense (2) alap-, segéd- anyag/vagy annak komponense (3)	Halmazállapot szilárd (1) folyékony (2) gáz (3) aeroszol (4) por (5)	Az anyag „vivő” közegben jelenik meg igen (1) nem (2)	Expozíció időbeni jellege folyamatos (1) szakaszos (2) periodikusan ismétlődő (3)	Expozíció időbeni tartama/nap 1 óránál kevesebb (1) 1 óránál több (2)	Expozíció tartama percekben/nap
1.	<input type="checkbox"/>	<input type="checkbox"/>	<input type="checkbox"/>	<input type="checkbox"/>	<input type="checkbox"/>	<input type="checkbox"/> <input type="checkbox"/> <input type="checkbox"/> <input type="checkbox"/>
2.	<input type="checkbox"/>	<input type="checkbox"/>	<input type="checkbox"/>	<input type="checkbox"/>	<input type="checkbox"/>	<input type="checkbox"/> <input type="checkbox"/> <input type="checkbox"/> <input type="checkbox"/>
3.	<input type="checkbox"/>	<input type="checkbox"/>	<input type="checkbox"/>	<input type="checkbox"/>	<input type="checkbox"/>	<input type="checkbox"/> <input type="checkbox"/> <input type="checkbox"/> <input type="checkbox"/>
4.	<input type="checkbox"/>	<input type="checkbox"/>	<input type="checkbox"/>	<input type="checkbox"/>	<input type="checkbox"/>	<input type="checkbox"/> <input type="checkbox"/> <input type="checkbox"/> <input type="checkbox"/>
5.	<input type="checkbox"/>	<input type="checkbox"/>	<input type="checkbox"/>	<input type="checkbox"/>	<input type="checkbox"/>	<input type="checkbox"/> <input type="checkbox"/> <input type="checkbox"/> <input type="checkbox"/>

2.2. Az expozíciót jelentő munkakörök megnevezése és a munkakörben dolgozók száma:

		férfi	nő
FEOR-kód: <input type="text"/>	a munkakörben dolgozók száma:	<input type="text"/>	<input type="text"/>
FEOR-kód: <input type="text"/>	a munkakörben dolgozók száma:	<input type="text"/>	<input type="text"/>
FEOR-kód: <input type="text"/>	a munkakörben dolgozók száma:	<input type="text"/>	<input type="text"/>
– változatlan létszám mellett hány dolgozó cseréjére került sor a tárgyévben:			
FEOR-kód: <input type="text"/>	a munkakörben dolgozók száma:	<input type="text"/>	<input type="text"/>
FEOR-kód: <input type="text"/>	a munkakörben dolgozók száma:	<input type="text"/>	<input type="text"/>
FEOR-kód: <input type="text"/>	a munkakörben dolgozók száma:	<input type="text"/>	<input type="text"/>

2.3. A rákkeltővel/mutagénnel és rákkeltőt/mutagént tartalmazó készítményekkel kapcsolatos adatok:

Rákkeltő/mutagén anyag sorszáma a 2.1. pont szerint	Rákkeltő/mutagén anyag megnevezése a REACH rendelet XVII. Melléklete vonatkozó függelékei szerint	CAS-szám	Évenként felhasznált	
			mennyiség	mértékegység
1.				
2.				
3.				

2.4. A rákkeltő/mutagén használatának indoka:

- van-e célazonos nem rákkeltő vagy kevésbé rákkeltő anyag, készítmény, eljárás:

igen (1), nem (2)

– ha van, miért nem ezek alkalmazására kerül sor:

.....

.....

2.5. A kockázatbecslést követően hozott intézkedések, kockázatkezelés:

.....

.....

.....

2.6. Munkakörönként előírt védőeszközök típusai:

Munkakör megnevezése	Munkakör FEOR-kódja	Juttatott védőeszközök
..... <input type="text"/>	<input type="text"/>
..... <input type="text"/>	<input type="text"/>
..... <input type="text"/>	<input type="text"/>
..... <input type="text"/>	<input type="text"/>
..... <input type="text"/>	<input type="text"/>
..... <input type="text"/>	<input type="text"/>

2.7. A veszély jellegének leírása:

.....

.....

.....

.....

.....

.....

3. A rákkeltővel/mutagénnel exponált munkavállalókra vonatkozó adatok

3.1. Születés éve: – TAJ-szám:

– foglalkozás, amelyben a rákkeltővel kapcsolatos expozíció előfordul (szövegesen és kóddal):.....

....., FEOR-kód: – adott foglalkozással járó expozícióban eltöltött munkaévek száma (a jelentés évének januárjáig): – tárgyévben végzett levegőszennyezettség vizsgálatok eredményei anyagonként légtérben: (mg/m³)

Anyag megnevezése	Mérési eredmény	Időpont

egyéb: becsléssel (pl. bőr exp., ha ilyen rendelkezésre áll)

Anyag megnevezése	Mérési eredmény	Időpont

– annak jelölése, ha a munkavállalónak az adott rákkeltővel végzett tevékenysége megszűnt (1), kilépett (2) vagy egyéb távollét miatt nem dolgozta ki az egész munkaévet (3):

3.2. A munkáltató rendszerből való kilépése esetén jelentendő adatok:

– a kilépés oka:

a tevékenység megszűnt (1), technológiakorszerűsítés (2), ugyanazon munkáltatónál más munkakörbe helyezés (3), egyéb (4),

Dátum:

.....

aláírás

.....

foglalkozás-egészségügyi szolgálat orvosa

A bejelentéshez felbélyegzett, megcímezett borítékot kell mellékelni!

Ugyanezen lapokat kell kitölteni a fenti adatokban bekövetkezett bármely változás esetén.

A változásokon túl a változás pillanatában fennálló aktuális állapotnak megfelelő adatokat is közölni kell.

IGAZOLÁS

munkavédelmi felügyelőség azonosító kód:

(Évszám utolsó két számjegye, hónap, sorszám)

Tevékenységet végző (cég)

Neve:

Telephely címe: Megye:

A rákkeltő anyaggal végzett tevékenységről szóló tájékoztatást a munkavédelmi felügyelőség fogadta.

Dátum:

.....

aláírás"

Az egészségügyi miniszter 47/2009. (XII. 28.) EüM rendelete az egészségügyi miniszter felügyelete alá tartozó fejezeti kezelésű előirányzatok felhasználásáról

Az államháztartásról szóló 1992. évi XXXVIII. törvény 124. § (9) bekezdésében kapott felhatalmazás alapján, az államháztartás működési rendjéről szóló 217/1998. (XII. 30.) Korm. rendelet 2. § 2. pontjában meghatározott feladatkörömben eljárva – a pénzügyminiszter feladat- és hatásköréről szóló 169/2006. (VII. 28.) Korm. rendelet 1. § a) pontjában meghatározott feladatkörében eljáró pénzügyminiszterrel egyetértésben – a következőket rendelem el:

A rendelet hatálya

- 1. §**
- (1) E rendelet hatálya a Magyar Köztársaság 2009. évi költségvetéséről szóló 2008. évi CII. törvény (a továbbiakban: költségvetési törvény) 1. számú melléklete XXI. Egészségügyi Minisztérium fejezet 10. cím alatt feltüntetett fejezeti kezelésű előirányzatok (a továbbiakban: előirányzatok) felhasználására terjed ki.
 - (2) Amennyiben egyes előirányzatok támogatási célú felhasználásáról külön jogszabály rendelkezik, e rendelet előírásait a külön jogszabályban nem szabályozott kérdésekben megfelelően alkalmazni kell.
 - (3) Az e rendelet által nem szabályozott kérdésekben az államháztartásról szóló 1992. évi XXXVIII. törvény (a továbbiakban: Áht.) és az államháztartás működési rendjéről szóló 217/1998. (XII. 30.) Korm. rendelet (a továbbiakban: Ámr.) rendelkezéseit kell alkalmazni.

A felhasználás általános szabályai

- 2. §**
- (1) Az előirányzatok az e rendelet mellékletében meghatározott célok (a továbbiakban: jogcím) szerint használhatók fel. Az adott jogcím alábontását a fejezet Részletes Felhasználási Terve tartalmazza.
 - (2) A felhasználás keretében kötelezettség a tárgyévi előirányzat mértékéig vállalható. Kötelezettség legkésőbb a tárgyévét követő év június 30-ai pénzügyi teljesítéssel akkor vállalható, ha a feladat megvalósítása a tárgyévben megkezdődik, de a feladat szakmai-műszaki teljesítésére a tárgyévben nem kerülhet sor.
 - (3) A felhasználás keretében az előirányzatok terhére jogcím szerinti
 - a) költségvetési támogatások (a továbbiakban: támogatások) nyújthatók, valamint
 - b) beszerzések (a továbbiakban: egyéb kötelezettségvállalások) bonyolíthatók le.
 - (4) A támogatások elő- és utófinanszírozással vagy támogatási előlegfolyósítással nyújthatóak, az egyéb kötelezettségvállalások ellenértékének folyósítása utófinanszírozással történhet.
 - (5) Előfinanszírozás formájában támogatások akkor folyósíthatók, ha
 - a) az adott támogatás teljes összege a 2 millió forintot nem haladja meg vagy
 - b) az adott támogatás nyújtására a költségvetési törvény 1. számú melléklet XXI. Egészségügyi Minisztérium fejezet 10.2. címe szerinti egészségügyi ágazati célelőirányzatokból kerül sor.
 - (6) Támogatási előleg folyósítására abban az esetben kerülhet sor, ha erről a pályázati felhívásban vagy az egyedi támogatásról szóló döntésben külön rendelkezés történt. További előlegek folyósítására kizárólag indokolt esetben, az azt megelőzően folyósított előleg elszámolását követően kerülhet sor. Az egy ütemben folyósított előleg mértéke legfeljebb a támogatási összeg 50%-a lehet.
 - (7) Utófinanszírozás esetén a támogatások összegének vagy az egyéb kötelezettségvállalások ellenértékének folyósítása teljesítésarányosan utólag, a benyújtott részszámlák és részelszámolások, továbbá a végelszámolás elfogadását követően történik.
 - (8) Az előirányzatok felhasználása tárgyában kötött valamennyi szerződés pénzügyi ellenjegyzéséhez az előzetes jogi ellenjegyzés kötelező.

A támogatási rendszer

- 3. §**
- (1) Az előirányzatokból természetes és jogi személyek, egyéni vállalkozók, valamint jogi személyiséggel nem rendelkező szervezetek részére nyújtható támogatás.
 - (2) Az előirányzatokból támogatásként részben vagy egészben vissza nem térítendő, illetve visszatérítési kötelezettséggel terhelt támogatás nyújtható.
 - (3) A támogatások kedvezményezettje – a 9. §-ban meghatározott kivétellel – továbbtámogatás folyósítására nem jogosult.
 - (4) A támogatások nyújtása pályázati úton és egyedi kérelem alapján történhet.
- 4. §**
- (1) A pályázati úton elnyerhető támogatások felhasználásának feltételeit és a hozzájuk rendelt támogatási mértékeket az egészségügyi miniszter (a továbbiakban: miniszter) nyilvános felhívásban (a továbbiakban: pályázati felhívás) hirdeti meg.
 - (2) A pályázati felhívásban a pályázaton résztvevők köre a 3. § (1) bekezdésében meghatározottakhoz képest szűkíthető.

- (3) A pályázati felhívást legalább az Egészségügyi Minisztérium (továbbiakban: minisztérium) internetes honlapján, a Magyar Közlöny mellékleteként megjelenő Hivatalos Értesítőben, az Egészségügyi Közlönyben, valamint a minisztérium ügyfélszolgálati irodáján kell közzétenni.
- (4) A pályázati felhívásnak tartalmaznia kell különösen:
 - a) a pályázaton részt vevők körét;
 - b) a pályázható keret megjelölését, összegét;
 - c) az egy pályázó által igényelhető támogatás maximális összegét;
 - d) a pályázó által benyújtandó dokumentáció részletes tartalmát;
 - e) a regisztrációs (pályázati) díjra vonatkozó rendelkezést;
 - f) az önrészre vonatkozó rendelkezéseket;
 - g) az elnyerhető támogatás jogcímét és azon belüli konkrét célját, a támogatandó programok meghatározását;
 - h) a pályázat benyújtási határidejét, helyét;
 - i) az elbírálás, és a döntésről történő értesítés határidejét;
 - j) a döntési kritériumok meghatározását;
 - k) a 6. § szerinti szerződés megkötésének, a támogatás folyósításának, valamint a támogatás elszámolásának feltételeit.
- (5) A regisztrációs (pályázati) díj összegét a miniszter állapítja meg azzal, hogy a díj összege pályázatonként nem haladhatja meg a 10 ezer forintot.
- (6) Hiányosan benyújtott pályázat esetén a minisztérium – legalább öt munkanapos határidő tűzésével – hiánypótlásra szólítja fel a pályázót.
- (7) A pályázatokat – a pályázat tárgykörének megfelelő szakértelemmel rendelkező tagokból álló – eseti bizottság értékeli és rangsorolja (a továbbiakban: bírálóbizottság), melynek tagjait a miniszter jelöli ki.
- (8) A támogatás odaítéléséről a bírálóbizottság javaslata alapján a pályázati felhívásban megjelölt határidőn – de legkésőbb 25 munkanapon – belül a miniszter dönt.
- (9) Érvényét veszti a támogatásról a pályázati eljárás során született döntés, ha az arról szóló értesítést követő 30 napon belül a pályázónak felróható okból nem kerül sor a 6. § szerinti szerződés megkötésére.
- (10) Ha a támogatási igény meghaladja a pályázati keretet, a pályázati felhívásnak megfelelő pályázatok – valamennyi pályázatra nézve azonos módon – versenyztethetők, rangsorolhatók, elbírálásuk felfüggeszthető, kiegészítő adatszolgáltatás rendelhető el, továbbá a versenyztetés, rangsorolás eredményeként a forráshiány miatt már nem finanszírozható pályázatok elutasíthatók.
- (11) Ha a beérkezett pályázatok szerinti támogatási igény nem éri el a támogatásra szánt keretösszeget, a maradvány a miniszter újabb döntésével, az adott pályázattal azonos jogcímen felhasználható.

- 5. §**
- (1) Egyedi kérelemre abban az esetben biztosítható támogatás, ha a kérelem tartalmazza:
 - a) a kérelmező azonosító adatait;
 - b) a támogatásra vonatkozó határozott kérelmet, amely megjelöli az igényelt támogatás jogcímét, összegét, felhasználásának tervezett módját és ütemét;
 - c) a támogatandó program leírását, megvalósítási helyét és időtartamát, a kérelmező saját hozzájárulásának mértékét, a megvalósítást szolgáló eszközök és módszerek részletes leírását.
 - (2) A támogatás biztosításáról a kérelem benyújtását követő 25 munkanapon belül a miniszter dönt.
 - (3) Érvényét veszti a támogatásról szóló (2) bekezdés szerinti döntés, ha az arról szóló értesítést követő 25 munkanapon belül a kérelmezőnek felróható okból nem kerül sor a 6. § szerinti szerződés megkötésére.
- 6. §**
- (1) A támogatás nyújtásának részletes feltételeiről – különösen a támogatás kifizetéséről, valamint esetleges visszafizetésének szabályairól, a pályázatban vagy kérelemben vállaltak megvalósítási üteméről, határidejéről, a támogatással való elszámolásról, a felhasználás ellenőrzéséről, a szerződésszegés jogkövetkezményeiről – a támogatást elnyert pályázó vagy kérelmező (a továbbiakban együtt: kedvezményezett) és a minisztérium a polgári jog általános szabályai szerint megkötött szerződésben állapodik meg (a továbbiakban: támogatási szerződés).
 - (2) A kifizetés a támogatási szerződés alapján sem rendelhető el és nem teljesíthető, ha a kedvezményezettnek az utalványozás időpontját megelőző nappal köztartozása van. Az utalványozó köteles felfüggeszteni az esedékes pénzügyi kifizetések folyósítását a köztartozás fennállásáig.
- 7. §**
- A támogatásokból ugyanazon évben visszafizetett valamennyi forrás újabb miniszteri döntéssel, a visszafizetéssel érintett támogatással azonos jogcímen felhasználható.
- 8. §**
- A bármely okból visszafizetésre kötelezett kedvezményezettnek a visszafizetési határidő lejárta előtt írásban benyújtott, részletes indokolást tartalmazó kérelmére részletfizetési kedvezmény adható. A részletekben történő visszafizetés időtartama 10 millió forintot meg nem haladó összeg esetén 12 hónapnál, 10 millió forintot meghaladó összeg esetén 36 hónapnál hosszabb nem lehet. A visszafizetéstől eltekinteni nem lehet.

- 9. §**
- (1) Támogatások
 - a) a 10.2.2./13. „Ágazati kutatásfejlesztés” fejezeti kezelésű előirányzat e célra elkülönített keretéből az Egészségügyi Stratégiai Kutatóintézet ETT Pályázati Irodája mint közreműködő szervezet,
 - b) a 10.2.2./20. „Népegészségügyi és egészségfejlesztési feladatok” fejezeti kezelésű előirányzat e célra elkülönített keretéből az Országos Egészségfejlesztési Intézet mint közreműködő szervezet útján is nyújthatók.
 - (2) A közreműködő szervezet a végső kedvezményezettek felé – a (3) bekezdés szerinti megállapodásban meghatározottak szerint – továbbtámogatás folyósítására jogosult.
 - (3) A közreműködő szervezet ellátja a kötelezettségvállaló számára az (1) bekezdésben meghatározott előirányzat felhasználásával kapcsolatban előírt feladatokat, amelynek részletszabályairól a közreműködő szervezet és a minisztérium megállapodást köt.
 - (4) A közreműködő szervezetnek a (3) bekezdés szerinti megállapodással rábízott támogatási rendszer működtetésével, pályázatok és kérelmek kezelésével kapcsolatos költségeire a vonatkozó előirányzat összegének legfeljebb 6%-a, valamint a regisztrációs (pályázati) díjból befolyt összeg fordítható.
 - (5) Az (1) bekezdésben foglaltakon kívül támogatások nem nyújthatók közreműködő szervezet útján.

Az egyéb kötelezettségvállalások

- 10. §**
- (1) Az egyéb kötelezettségvállalásokról a miniszter dönt.
 - (2) Egyéb kötelezettségvállalások keretében megbízási és vállalkozási szerződés nem köthető harmadik személy javára.
 - (3) Egyéb kötelezettségvállalások keretében kizárólag olyan tartalmú szerződés köthető, amely a minisztérium javára biztosítékot tartalmaz a beszerzés szerződésszerű teljesítésére.
 - (4) Egyéb kötelezettségvállalások keretében létrejött szerződésből nem szerződésszerű teljesítés vagy egyéb ok miatt felszabaduló forrás újabb miniszteri döntéssel, azonos jogcímen felhasználható.
 - (5) Az egyéb kötelezettségvállalások vonatkozásában az e rendeletben nem szabályozott kérdésekben a költségvetési szervek beszerzéseire vonatkozó jogszabályok és a polgári jog szabályai az irányadók.

Az előirányzatok felhasználásának ellenőrzése

- 11. §**
- (1) A támogatással vagy egyéb kötelezettségvállalások ellenértékeként nyújtott forrás biztosításának feltételül vállalt kötelezettségek teljesítése, valamint a rendeltetésszerű és a vonatkozó szerződésnek megfelelő forrásfelhasználás
 - a) a folyamatba épített előzetes és utólagos vezetői ellenőrzés keretében,
 - b) a szakmai teljesítésigazolás megalapozása érdekében utólagosan, valamint
 - c) utóellenőrzés formájában ellenőrzésre kerül.
 - (2) Az ellenőrzésre dokumentum alapú és helyszíni ellenőrzés formájában kerülhet sor.
 - (3) Az ellenőrzés céljából a kedvezményezettek kötelesek a támogatás forrásainak felhasználását elkülönítetten nyilvántartani.
 - (4) Az ellenőrzéseket a minisztérium (a minisztérium köztisztviselői, illetve erre a célra a minisztérium által felhatalmazott személy vagy szervezet), a minisztérium közreműködő szervezetei, és a külön jogszabályban erre feljogosított egyéb szervek végzik.
 - (5) A támogatások tekintetében a minisztérium ellenőrzi
 - a) a támogatási szerződés megkötése előtt a kedvezményezett támogatásra való jogosultsága feltételeinek fennállását, a pályázatban és a kérelemben szereplő információk valóságtartalmát;
 - b) utófinanszírozás esetén valamennyi pénzügyi teljesítést megelőzően, egyéb esetben az elszámolás elfogadását megelőzően – szakmai beszámoló, bizonylatok és hatósági nyilatkozatok áttekintésével – a támogatott program megvalósításának szerződésszerű megtörténtét.
 - (6) Egyéb kötelezettségvállalások vonatkozásában a minisztérium valamennyi esetben ellenőrzi
 - a) szerződéskötést megelőzően azt, hogy a jogviszony létrejötté megelőzően jelen rendelet előírásainak és a költségvetési szervek beszerzéseire vonatkozó egyéb jogszabályoknak;
 - b) a pénzügyi teljesítést megelőzően a szerződésszerű teljesítés megtörténtét.

Az előirányzatok maradványainak jóváhagyása és éven túli felhasználása

- 12. §**
- (1) Az előirányzatok maradványainak jóváhagyására, elszámolására, felhasználására az Áht. és az Ámr. vonatkozó rendelkezéseit kell alkalmazni.
 - (2) Előirányzatok maradványait terhelő kifizetés tárgyévi előirányzat terhére nem teljesíthető.
 - (3) Az előirányzatok kötelezettségvállalással terhelt maradványa terhére – ha a kötelezettségvállalás meghiúsul, vagy a felhasználás összege kisebb lesz az előirányzottnál – újabb kötelezettség csak a pénzügyminiszter engedélyével vállalható.

- (4) A miniszter a pénzügyminiszter részére a tárgyév augusztus 15. napjáig összefoglalást készít az előirányzatok fel nem használt maradványai nagyságáról, okairól és további javasolt sorsáról.

Behajthatatlan követelések

- 13. §** (1) Az előirányzatok felhasználása során keletkezett követelés behajthatatlanságát abban az esetben lehet megállapítani, ha az megfelel az államháztartás szervezetei beszámolási és könyvvezetési kötelezettségének sajátosságairól szóló 249/2000. (XII. 24.) Korm. rendelet 5. § 3. pontjában meghatározottaknak.
- (2) A behajthatatlanság tényét és mértékét okirattal kell bizonyítani.
- (3) A 100 ezer forintot meghaladó összegű követelés behajthatatlanságát a miniszter engedélyével lehet megállapítani.
- (4) A behajthatatlan követelést a nyilvántartásból a tőkeváltozással szemben veszteségként kell leírni.

Záró rendelkezések

- 14. §** (1) Ez a rendelet a kihirdetését követő napon lép hatályba.
- (2) Az egészségügyi miniszter felügyelete alá tartozó fejezeti kezelésű előirányzatok felhasználásáról szóló 24/2008. (VI. 14.) EüM rendelet hatályát veszti.

Dr. Székely Tamás s. k.,
egészségügyi miniszter

Melléklet a 47/2009. (XII. 28.) EüM rendelethez

Jogcímek

- I. Beruházás
1. Országos Orvosi Rehabilitációs Intézet rekonstrukciója
 2. Országos Sportegészségügyi Intézet rekonstrukciója
 3. Egyéb beruházások
- II. Egészségügyi ágazati célelőirányzatok
- Oltóanyag beszerzés
- III. Egészségügyi ellátási és fejlesztési feladatok
1. Védőnői hálózatfejlesztés
 2. Humán erőforrás-fejlesztési Operatív Program (HEFOP) egészségügyi intézkedései technikai lebonyolítás támogatása
 3. Nemzeti Fejlesztési Terv II. tervezési feladatai
 4. Nemzetközi együttműködésekben eredő kötelezettségek teljesítése
 5. Katasztrófa-egészségügyi ellátás feltételeinek javítása
 6. Ágazati kutatásfejlesztés
 7. Egészség-kommunikáció (tárcakommunikációs)
 8. Ágazati információs programok
 9. Szerkezet/Intézmény átalakítás és intézmény felügyeleti feladatok
 10. Népegészségügyi és egészségfejlesztési feladatok
 11. Egyéb egészségpolitikai feladatok
 12. Légimentés eszközpark bérlésével összefüggő kiadások
 13. Altató-, lélegeztetőgép, monitor bérlésével összefüggő kiadások
 14. Regionális ágazati feladatok támogatása
 15. Határon túli magyarok egészségügyi ellátásának támogatása
 16. Kis forgalmú gyógyszertárak működtetési támogatása
 17. Intézményi felújítások
 18. Nemzetközi szervezetek tagdíjai és egyéb támogatásai
 19. Köztisztviselők és egyéb társadalmi szervezetek támogatásai
 20. Magyar Vöröskereszt támogatása
 21. Fejezeti általános tartalék

**Az egészségügyi miniszter 48/2009. (XII. 29.) EüM rendelete
az egészségügyi szolgáltatások nyújtásához szükséges szakmai minimumfeltételekről szóló
60/2003. (X. 20.) ESZCSM rendelet módosításáról**

Az egészségügyről szóló 1997. évi CLIV. törvény 247. § (2) bekezdés ga) alpontjában kapott felhatalmazás alapján, az egészségügyi miniszter feladat- és hatásköréről szóló 161/2006. (VII. 28.) Korm. rendelet 1. § a) pontjában foglalt feladatkörömben eljárva a következőket rendelem el:

- 1. §** Az egészségügyi szolgáltatások nyújtásához szükséges szakmai minimumfeltételekről szóló 60/2003. (X. 20.) ESZCSM rendelet (a továbbiakban: R.) 1. §-a a következő (2) bekezdéssel egészül ki, ezzel egyidejűleg a § jelenlegi szövegének jelölése (1) bekezdésre változik:
„(2) E rendelet alkalmazásában az Eütv.-ben és az egészségügyi szolgáltatás gyakorlásának általános feltételeiről, valamint a működési engedélyezési eljárásról szóló 96/2003. (VII. 15.) Korm. rendeletben foglalt fogalommeghatározásokat kell figyelembe venni.”
- 2. §** (1) Az R. 3. § (2) bekezdés b) pontja helyébe a következő rendelkezés lép:
[Az (1) bekezdésben foglaltakat nem kell biztosítani, amennyiben az egészségügyi szolgáltató kizárólag]
„b) az e célra kialakított betegszállító vagy mentő járműben”
[nyújt egészségügyi szolgáltatást.]
- (2) Az R. 3. § (4) bekezdése helyébe a következő rendelkezés lép:
„(4) A betegek számára a háziorvosi szolgálatnál, valamint az Eütv. 3. § ga) alpontja szerinti gyógyintézetben biztosítani kell az akadálymentes környezetet.”
- 3. §** Az R. 4. § (1) bekezdés f) pontja helyébe a következő rendelkezés lép:
[A 3. §-ban foglaltakon túl minden 24 óránál hosszabb folyamatos ellátást nyújtó egészségügyi szolgáltatónál biztosítani kell]
„f) a normál és a könnyű-vegyes étkeztetésben részesülő betegek számára napi háromszori főétkezést, és naponta egy alkalommal kísétkézést,”
- 4. §** Az R. 5. § (1) bekezdés d) pontja helyébe a következő rendelkezés lép:
[Az egészségügyi szolgáltató]
„d) amennyiben egy szakterületen legalább 5 napon keresztül napi 8 órában biztosítja a 4. § (1) bekezdése szerinti tárgyi feltételeket, azzal, hogy csak a beteg nappali elhelyezésére szolgáló helyiség biztosítása szükséges, a nappali kórház elnevezés használatára jogosult.”
- 5. §** Az R. 9. §-a helyébe a következő rendelkezés lép:
„9. § (1) Az eltérő egészségi állapotú betegek differenciált ellátását a munkamegosztás és a fokozatosság elvén egymásra épülő progresszív ellátórendszer biztosítja.
(2) A járóbetegek
a) eseti szakellátása és a krónikus betegek folyamatos gondozása az általános járóbeteg-szakellátás,
b) speciális szaktudást, illetve eszközöket igénylő szakellátása a speciális járóbeteg-szakellátás keretében történik.
(3) A fekvőbeteg-szakellátás – az ellátáshoz szükséges eltérő személyi és tárgyi feltételek alapján – az I., II. és III. progresszivitási szinteken történik.
(4) A járóbeteg-szakellátó egység és a fekvőbeteg-szakellátó egység progresszív ellátási szintjét az egészségügyi államigazgatási szerv az egészségügyi szolgáltatás működési engedélyezésének eljárása során állapítja meg.
(5) A sebészeti osztály I. ellátási szintjére engedéllyel rendelkező egészségügyi szolgáltató a traumatológiai ellátás I. ellátási szintjébe tartozó szolgáltatást is nyújthat, amennyiben az arra előírt feltételeknek megfelel.
(6) A daganatos betegek többszámú járó- és fekvőbeteg-szakellátására engedéllyel rendelkező egészségügyi szolgáltatóknál onkoteam működtetése szükséges.
(7) A hagyományos személyes találkozón alapuló tevékenységek (orvos-beteg és orvos-orvos közötti konzultáció) mellett az adott szakterület szakorvosa egészségügyi adatok elektronikus rendszerben történő továbbítása révén – az egészségügyi és a hozzájuk kapcsolódó személyes adatok kezeléséről és védelméről szóló törvény előírásainak megfelelően – személyes jelenlét nélkül is közreműködhet diagnózis felállításában vagy terápiás javaslat kidolgozásában konzultánsként a
a) telepatológia-citológia,
b) távlaboratóriumi diagnosztika,

- c) teleradiológia,
- d) EKG-távdiagnosztika,
- e) távmonitorozás, távfelügyelet területén.”

- 6. §** (1) Az R. 10. § (1) bekezdés c) pontja helyébe a következő rendelkezés lép, ezzel egyidejűleg a bekezdés a következő d)–f) ponttal egészül ki:
[Erendelet]
„c) 3. számú melléklete tartalmazza a kizárólag fekvőbeteg-gyógyintézetben nyújtható egészségügyi szolgáltatásokat,
d) 4. számú melléklete tartalmazza az egyes ellátási szinteken végezhető legfőbb szaktevékenységet és beavatkozásokat,
e) 5. számú melléklete tartalmazza az egészségügyi dokumentáció részét képező ápolási dokumentáció tartalmi és formai követelményeit,
f) 6. számú melléklete tartalmazza a minimálisan szükséges ápoló-, gyógytornász-, dietetikus-létszámot, azzal, hogy műszakonként legalább 1 fő szakápoló az adott szakterület szakképesítésével kell hogy rendelkezzen.”
- (2) Az R. 10. § (8) és (9) bekezdése helyébe a következő rendelkezés lép, ezzel egyidejűleg a § a következő (10) bekezdéssel egészül ki:
„(8) Egy adott szakrendeléshez szükséges tárgyi feltételek úgy is biztosíthatóak, ha azonos telephelyen működő szervezeti egységben ezek elérhetően és hozzáférhető módon igénybe vehetőek.
(9) Amennyiben a közfinanszírozásban részesülő szakmai szervezeti egység nem közfinanszírozott ellátást is nyújt, a működési engedélyben a rendelési és rendelkezésre állási időt a két tevékenység esetében külön kell meghatározni.
(10) Amennyiben valamely szakterület minimumfeltételét e rendelet nem tartalmazza, az adott ellátásra vonatkozó külön jogszabály rendelkezései az irányadóak.”
- 7. §** Az R. 11. § (3) bekezdése helyébe a következő rendelkezés lép:
„(3) Az egészségügyi szolgáltatónál minőségügyi megbízott irányítja a belső minőségirányítási rendszer működtetését.”
- 8. §** (1) Az R. 1. számú melléklete helyébe e rendelet 1. melléklete szerinti melléklet lép.
(2) Az R. 2. számú melléklete helyébe e rendelet 2. melléklete szerinti melléklet lép.
(3) Az R. 3. számú melléklete helyébe e rendelet 3. melléklete szerinti melléklet lép.
(4) Az R. az e rendelet 4. melléklete szerinti 4. számú melléklettel egészül ki.
(5) Az R. az e rendelet 5. melléklete szerinti 5. számú melléklettel egészül ki.
(6) Az R. az e rendelet 6. melléklete szerinti 6. számú melléklettel egészül ki.
- 9. §** (1) Ez a rendelet 2010. július 1-jén lép hatályba.
(2) Az e rendeletben foglalt előírásokat a hatálybalépése után benyújtott működési engedély iránti kérelmek elbírálása esetében kell alkalmazni.
(3) Az e rendelet hatálybalépésének napján működési engedéllyel rendelkező egészségügyi szolgáltatóknak az R. e rendelettel módosított 1. számú mellékletének 5. és 8.5. pontjában foglalt feltételeket 2014. január 1-jétől kell biztosítaniuk.
(4) Az R. e rendelettel módosított rendelkezései szerint kiadott működési engedélyek alapján az egészségügyért felelős miniszter az egyes közfinanszírozott fekvőbeteg-szakellátást nyújtó szolgáltatók egységeinek progresszív ellátási szint szerinti besorolását tájékoztatóban teszi közzé.
(5) Hatályát veszti az R.
a) 3. § (3) bekezdésében a „– figyelemmel a 11. § (1) bekezdésében foglaltakra –” szövegrész,
b) 4. § (1) bekezdés g) és i) pontja, valamint (4) bekezdése,
c) 5. § (1) bekezdés cd) alpontja,
d) 10. § (3), (6) és (7) bekezdése,
e) 11. § (1) bekezdése,
f) 12. § (4) és (5) bekezdése.
(6) Az R.
a) 1. §-ának az e rendelet 1. §-ával módosított jelölésű (1) bekezdés c) pontjában az „egészségügyi hatóság” szövegrész helyébe az „Állami Népegészségügyi és Tisztiorvosi Szolgálatra (a továbbiakban: egészségügyi államigazgatási szerv)” szöveg,
b) 4. § (1) bekezdés a) pontjában a „folyóvíz” szövegrész helyébe a „hideg és meleg vizes kézmosási lehetőség” szöveg,
c) 5. § (1) bekezdés b) pontjának
ca) bb) alpontjában az „a klinikai laboratórium” szövegrész helyébe az „az orvosi laboratóriumi diagnosztikai” szöveg, a „J0 szintnek megfelelő” szövegrész helyébe a „0. szintnek megfelelő” szöveg, a „helyszíni biztosításával” szövegrész helyébe az „elérhetőségével” szöveg,

- cb) bc) alpontjában a „legalább a J0 szintnek megfelelő klinikai laboratóriumi diagnosztika” szövegrész helyébe a „legalább az orvosi laboratóriumi diagnosztikai ellátás 0. szintje” szöveg, a „klinikai laboratóriumi diagnosztikai ellátás biztosítása” szövegrész helyébe az „orvosi laboratóriumi diagnosztikai ellátás biztosítása” szöveg,
- cc) be) alpontjában a „progresszivitás 2. szintjén működő fekvőbeteg-ellátást nyújtó egészségügyi szolgáltató” szövegrész helyébe a „progresszivitás II. vagy III. szintjén működő fekvőbeteg-ellátást nyújtó szakmai szervezeti egység” szöveg,
- cd) bg) alpontjában az „állomás, illetve a központ” szövegrész helyébe az „állomás, a központ, illetve a centrum” szöveg,
- d) 5. § (1) bekezdés c) pontjának
- da) cb) alpontjában a „hosszú” szövegrész helyébe a „tartós” szöveg, a „krónikus kórház” szövegrész helyébe a „krónikus betegellátást nyújtó kórház” szöveg,
- db) cc) alpontjában az „1.” szövegrész helyébe az „I.” szöveg, az „ultrahang, elektrokardiográfiai, radiológiai és klinikai laboratóriumi diagnosztikai ellátás” szövegrész helyébe az „az 1. számú melléklet szerinti diagnosztikai háttér” szöveg,
- dc) ce) alpontjában a „2.” szövegrész helyébe a „II.” szöveg,
- dd) cf) alpontjában az „egészségügyi, szociális és családügyi miniszter (a továbbiakban: miniszter) irányítása alá tartozó egészségügyi szolgáltató a ce) pontban foglalt feladatok ellátását a progresszivitás 3. szintjén végzi” szövegrész helyébe az „egészségügyért felelős miniszter irányítása alá tartozó egészségügyi szolgáltató végzi a ce) alpontban foglalt feladatok ellátását” szöveg,
- e) 6. § (3) bekezdésében az „Állami Népegészségügyi és Tisztiorvosi Szolgálat (a továbbiakban: egészségügyi hatóság) területileg illetékes városi, fővárosi kerületi” szövegrész helyébe az „egészségügyi államigazgatási szerv kistérségi” szöveg,
- f) 10. § (2) bekezdésében az „a 2.” szövegrész helyébe az „az 1. és a 2.” szöveg,
- g) 10. § (5) bekezdésében a „több egészségügyi szolgáltatónál” szövegrész helyébe a „több egészségügyi szolgáltatónál vagy mátrix osztályon” szöveg,
- h) 11. § (2) bekezdésében a „hatóság” szövegrész helyébe az „államigazgatási szerv” szöveg lép.
- (7) E rendelet 1–8. §-a, 9. § (5) és (6) bekezdése, valamint 1–6. melléklete 2010. július 2-án hatályát veszti. E bekezdés 2010. július 3-án hatályát veszti.

Dr. Székely Tamás s. k.,
egészségügyi miniszter

KÖZLÖNY

§

1. melléklet a 48/2009. (XII. 29.) EüM rendelethez

„1. számú melléklet a 60/2003. (X. 20.) ESZCSM rendelethez

Az egészségügyi szolgáltatók tevékenységéhez szükséges – engedélyezett egészségügyi szakmáktól független – általános minimumkövetelmények

1. A fekvőbeteg-ellátás minimumkapacitása

A fekvőbeteg-ellátást nyújtó egészségügyi szolgáltatók közül

1.1. az ápolási intézet 20,

1.2. a krónikus betegellátást nyújtó kórház, a kórház, a szakkórház, az országos intézet, valamint az 1.3. pont alá nem tartozó klinika 80,

1.3. a klinika – amennyiben egy szakmai főcsoportba sorolt szakmákra rendelkezik engedéllyel – 30 fekvőbeteg egyidejű elhelyezéséhez és ellátásához szükséges kapacitás folyamatos rendelkezésre állásáról köteles gondoskodni.

2. A szolgáltatók szakmáktól független feladatai

2.1. A fekvőbeteg-ellátást nyújtó egészségügyi szolgáltató a betegellátás folyamatossága érdekében az engedélyezett szakmák mindegyike számára biztosítja

- a) az ápolás-gondozást,
- b) a gyógyszerellátást,
- c) a diagnosztikai és terápiás szolgáltatást,
- d) az egészségügyi dokumentációs, nyilvántartási és adatvédelmi rendszert,
- e) a betegek számára – az egyedi diétás követelményekre is figyelemmel – a betegélelmezést és dietetikai szolgáltatást, dietetikai szaktanácsadást,
- f) a sterilanyag-ellátást,
- g) rovar- és rágcsálóirtás (dezinszekció-deratizáció) tevékenységet,
- h) a kommunális és veszélyes hulladék kezelését és tárolását,
- i) a szakkönyvtári szolgáltatást és/vagy internetelérhetőséget,
- j) az egészségügyitextília-ellátást (textiltisztítás, szennyes- és tisztaruha-kezelés),
- k) az intézményi takarítást, tisztaságot,
- l) a halottak szállítását és/vagy hűtve tárolását,
- m) az infékcióntróllt,
- n) a dezinfékción tevékenységet,
- o) a központi vagy egyedi oxigénellátást,
- p) a biológiai minta szállítását és tárolását,
- q) az intézményen belüli betegszállítást,
- r) a járványügyi érdekből történő elkülönítést, megelőző rendszabályokat (izoláció),
- s) a vér- és vérvészítményeket (beleértve a szállítást is).

A fekvőbeteg-ellátást nyújtó egészségügyi szolgáltatónál az a)–l) pontban felsorolt szolgáltatás – amennyiben a 2. számú melléklet eltérően nem rendelkezik – más, megfelelő működési engedéllyel rendelkező szolgáltatóval kötött szerződés alapján is biztosítható.

2.2. A járóbeteg-ellátást nyújtó egészségügyi szolgáltató a betegellátás folyamatossága érdekében az engedélyezett szakmák mindegyike számára biztosítja

- a) az asszisztenciát/ápolást,
- b) a gyógyszerellátást,
- c) a dietetikai szaktanácsadást,
- d) a diagnosztikai szolgáltatást,
- e) az egészségügyi dokumentációs, nyilvántartási és adatvédelmi rendszert,
- f) a sterilanyag-ellátást,
- g) az egészségügyitextília-ellátást (textiltisztítás, szennyes- és tisztaruha-kezelés),
- h) a kommunális és veszélyes hulladék kezelését és tárolását,
- i) az intézményi takarítást, tisztaságot,
- j) rovar- és rágcsálóirtás (dezinszekció-deratizáció) tevékenységet,
- k) az infékcióntróllt,
- l) a dezinfékción tevékenységet,
- m) a biológiai minta szállítását és tárolását,
- n) az intézményen belüli betegszállítást.

A járóbeteg-ellátást nyújtó egészségügyi szolgáltatónál az a)-j) pontban felsorolt szolgáltatás – amennyiben a 2. számú melléklet eltérően nem rendelkezik – más, megfelelő működési engedéllyel rendelkező szolgáltatóval kötött szerződés alapján is biztosítható.

3. Fekvőbeteg-ellátó osztály működésének általános feltételei

3.1. A fekvőbeteg-ellátó osztály

a) egy szakmai főcsoportba sorolt egy vagy több szakmai szervezeti egységet magában foglaló, szakmai szervezeti egységként egy-egy szakmára vagy szaktevékenységre, vagy egy szakmán vagy szaktevékenységen belül egyes szolgáltatásokra vonatkozóan rendelkezik működési engedéllyel (kivéve a mátrix osztályt),

b) legalább 15 fekvőbeteg egyidejű elhelyezéséhez és ellátásához szükséges feltételek folyamatos rendelkezésre állását biztosítja, kivéve az osztályos őrzők, intenzív ellátásra szolgáló egységek, hospice, valamint a neonatológiai (PIC) egységek, amelyek speciális követelmények szerinti kapacitással szerveződnek,

c) az adott szakmára meghatározott szakorvosi szakképesítéssel rendelkező felelős szakmai vezető (az ápolási osztály kivételével külön jogszabályban meghatározott szakképesítéssel rendelkező osztályvezető főorvos) irányításával működik.

3.2. Minden fekvőbeteg-ellátó osztálynak rendelkeznie kell 4 percen belül elérhetően az újraélesztés eszközeivel (újraélesztő tálca/táska), így különösen:

- a) hordozható defibrillátorral,
- b)ambu ballon lélegeztetővel,
- c) laryngoscoppal, tubusokkal,
- d) hordozható 3 csatornás EKG-val,
- e) szükséges gyógyszerekkel (infúziókkal).

3.3. Minden fekvőbeteg-ellátó osztálynak rendelkeznie kell a 3. § (1) bekezdés a) és b) pontjában a rendelőre meghatározott feltételeknek megfelelő osztályos vizsgálóhelyiséggel.

3.4. A felnőttellátás keretében gyermekellátást nyújtó egészségügyi szolgáltatónak gyermekek elhelyezésére külön kórtermet, szülői jelenlét lehetőségét és elérhető gyermekgyógyász szakorvosi ellátást biztosítania kell.

3.5. Klinikai onkológiai osztállyal rendelkező egészségügyi szolgáltatónál a rosszindulatú daganatos betegek gyógyszeres (citosztatikus) kezelésében a citosztatikus keverék infúziók készítéséhez lamináris air flow boksszal rendelkező aseptikus labor megléte szükséges. A citosztatikum keverék készítése gyógyszerész felügyelete mellett történik, az erre vonatkozó szakmai előírások szerint.

3.6. Az egészségügyi ellátórendszer fejlesztéséről szóló 2006. évi CXXXII. törvény 1. számú melléklet A) pontja szerinti országos feladatkörű speciális intézetekre vonatkozó rendelkezések.

a) A Gottsegen György Országos Kardiológiai Intézet és az Országos Onkológiai Intézet olyan speciális ellátásokat végző, közfinanszírozott kompetenciaközpontok, amelyekben az ellátandó betegségek kezelésének biztonságos és garantált minősége érdekében a nagy felkészültséget igénylő beavatkozások centralizáltan, modern orvostechnológiával, nagy tapasztalatú szakorvosok közreműködésével valósulnak meg napi 24 órában, intenzív háttérrel.

b) A Honvédelmi Minisztérium Állami Egészségügyi Központ olyan centrum, amely az egyetemi klinikák, országos intézetek bázisán kialakított modern technikával felszerelve, nagy tapasztalatú szakorvosokkal biztosítja a széles spektrumú fekvőbeteg-szakellátást, illetve a súlyos vagy speciális ritka betegségben szenvedők hatékony ellátását napi 24 órában, sürgősségi és intenzív háttérrel.

3.7. Az egészségügyi ellátórendszer fejlesztéséről szóló 2006. évi CXXXII. törvény 1. számú melléklet B) pontja szerinti súlyponti kórházakra vonatkozó rendelkezések.

Súlyponti kórház az az aktív fekvőbeteg-szakellátást végző közfinanszírozott egészségügyi szolgáltató, amely területi elhelyezkedése és/vagy szakmai súlya okán – tartós működése érdekében – az egészségügyi ellátórendszer fejlesztéséről szóló 2006. évi CXXXII. törvényben kijelölésre került. A súlyponti kórház többszakmás intézmény (legalább 7 aktív fekvőbetegosztály) esetében ellátást biztosít a betegek részére napi 24 órában, működési engedéllyel rendelkező szakma nyújtása esetén az ellátási területen lévő lakosság legalább 90%-ának 60 perc elérhetőségen belül, sürgősségi és intenzív háttérrel. Amennyiben a súlyponti kórház egyes egységei nem képesek minden beteg számára definitív ellátást nyújtani, a működési engedélyben – majd az ennek alapján kiadott miniszteri tájékoztatóban – meg kell jelölni azt az egészségügyi szolgáltatót, amelynek az érintett szakterületet ellátó egysége a III. progresszív ellátási szinten ezen esetekben ellátási kötelezettséggel bír.

3.8. Egészségpólusok (pólusintézmények) azok az aktív fekvőbeteg-szakellátást végző közfinanszírozott egészségügyi szolgáltatók, amelyek a hazai szakellátásban jelentős szerepet betöltő, magas szakmai kompetenciát felhalmozó egyetemi klinikák, valamint az Országos Területfejlesztési Konceptióról szóló 97/2005. (XII. 25.) OGY határozat szerinti jelentős gazdasági versenyképességi potenciállal rendelkező centrumtárségek (fejlesztési pólusok) területén a legnagyobb aktív fekvőbeteg-szakellátási kapacitással rendelkező csúcshintézményekként működnek.

4. A fekvőbeteg-ellátás speciális működési formái

4.1. Mátrix osztály

4.1.1. A mátrix osztály több szakmai főcsoportba sorolt, aktív fekvőbeteg-szakellátást nyújtó szakmai szervezeti egységenként engedélyezett egy-egy szakmára, illetve szaktevékenységre, vagy szakmán belül egyes szolgáltatásokra vonatkozóan bázis ágyszámmal működő szervezeti egység, amely az összes ágyszámon biztosítja a betegforgalomhoz és a kapacitásokhoz igazodva az engedélyezett egészségügyi tevékenységek ellátását.

4.1.2. Vegyes mátrix osztály esetén az egyes ellátási formák, egységek ágyszámát rögzíteni kell. Vegyes típusú mátrix csak aktív-rehabilitációs-krónikus pszichiátriai ellátás esetén hozható létre.

4.1.3. Mátrix osztály szervezésének feltétele azonos telephely.

4.1.4. A mátrix osztályon az engedélyezett szakmákat szakmai szervezeti egységenként legalább 5 ágyon kell ellátni. A mátrix osztálynak az osztály általános minimumfeltételein túl biztosítania kell a progresszív ellátási szintnek megfelelően az egyes szakmai szervezeti egységenként engedélyezett egyes szakmákhoz tartozó, a 2. számú mellékletben meghatározott speciális tárgyi feltételeket is. A személyi feltételek tekintetében a szakorvosi létszámot a 2. számú melléklet szerint szakmánként, illetve az ügyeleti ellátásnál minden érintett szakma tekintetében szakorvos elérhetőségét (készenléti ügyelet) biztosítani kell.

4.1.5. A mátrix osztályon ellátott szakmák ugyanazon a telephelyen, önálló osztályon nem végezhetők.

4.1.6. Intenzív, sürgősségi, fertőző-, szülészet-nőgyógyászati, onkológiai, pszichiátriai (kivéve 4.1.2. pontban nevesített pszichiátriai vegyes mátrix) és ápolási osztályos feladatok mátrix osztályon nem láthatók el.

4.1.7. A csecsemő- és gyermekgyógyászat tekintetében mátrix osztály csak csecsemő- és gyermekellátást jelentő szakmakóddal vagy szaktevékenységi kóddal ellátott szakmák esetében hozható létre a neonatológia kivételével. Gyermekgyógyászati osztályos feladatok csak úgy végezhetők el mátrix osztály keretében, ha általános csecsemő- és gyermekgyógyászati szakma mellett működnek mátrix formában.

4.1.8. Csak azonos progresszív ellátási szintre besorolt ellátóegységek esetében hozható létre mátrix osztály. Amennyiben magasabb progresszivitási szintre besorolt ellátóegységet kívánnak alacsonyabb progresszivitási szintre besorolt egységgel mátrixba vonni, az alacsonyabb progresszivitási szint érvényesül a mátrix osztályon minden egységénél. III. progresszivitási szintre sorolt traumatológiai ellátóegység nem kerülhet alacsonyabb progresszivitású egységgel mátrix osztályba.

4.1.9. Mátrix osztály a felelős vezetőre vonatkozó feltételnek úgy köteles eleget tenni, hogy az osztályon engedélyezett szakma szakorvosa legyen az osztály felelős vezetője.

4.2. Kórházi szakápolás (ápolási osztály), önálló szakápolási intézet

4.2.1. A fekvőbeteg-ellátást nyújtó egészségügyi szolgáltató saját ápolási irányítással működő egysége, amely ápolási szolgáltatást nyújt azok számára, akiknek folyamatos ápolásra van szükségük, de rendszeres orvosi ellátásra már nem szorulnak.

4.2.2. Az ápolási osztályon a felelős szakmai vezetői feladatokat az osztályvezető ápoló látja el.

4.2.3. Az önálló szakápolási intézet nem kórházi struktúrában működő intézmény.

4.3. Sürgősségi betegellátó osztály/betegfogadó hely

A heveny tünetek vagy sürgősségi ellátást igénylő körkép miatt előre nem tervezett felvételre jelentkező vagy beszállított beteg fogadására az aktív fekvőbeteg-ellátásra engedéllyel rendelkező egészségügyi szolgáltató

a) sürgősségi betegellátó osztályt vagy

b) sürgősségi fogadóhelyet

köteles kialakítani a külön jogszabályban meghatározott feltételek alapján.

4.3.1. A sürgősségi betegellátó osztályt, illetve betegfogadó helyet könnyen megközelíthető helyen kell kialakítani. Az elérhető útvonalról és az ügyeletes orvos (vezető) nevééről az intézet bejáratánál jól látható és egyértelmű módon tájékoztatást kell kifüggeszteni.

5. A műtőegység általános minimumfeltételei

	Kisműtő egység	Osztályos műtő egység	Központi Műtő Egység (önálló szervezeti egység)
Személyi feltételek:			
Vezető műtős szakasszisztens	-	1 fő	1 fő
Műtős szakasszisztens	1/műtőasztal	2/műtőasztal	2/műtőasztal
Műtősegéd	1/műtőasztal	2/műtőasztal	2/műtőasztal
Szakmai helyiségek:			
Személyzeti zsilib	1	1	1
Betegzsilib/betegtartózkodó	1	1	1

Betegelőkészítő ²	1	1/műtőterem	1/műtőterem
Bemosakodó ²	1/műtőterem	1 db legalább 2 műtőteremhez	1 db legalább 2 műtőteremhez
Műtőterem ¹	1	1	2
Ébredő/megfigyelő helyiség	1	1	1 központi
Sterilanyag raktár	elkülönített szekrény	1	1
Tiszta-anyagraktár	elkülönített szekrény	1	1
Gyógyszerraktár	elkülönített szekrény	elkülönített szekrény	1
Előkészítő-munkaszoba	-	1	1
Szennyes anyag-eszköz előkészítő	1	1	1
Szennyes-, és szemet tároló	1	1	1
Személyi tartózkodó	-	1	1
Mosdók	1	1	1
Adminisztrációs helyiség	-	-	1
Takarítószer és -eszköz tároló	elkülönített szekrény	1	1

¹ A műtőteremnek a bemosakodó helyiséggel és a beteg-előkészítővel közvetlen kapcsolatban kell lennie.

² A helyiségek a „zöld zóna” tisztafolyosójáról kell, hogy nyíljanak.

5.1. A műtőterem általános minimumfeltételei

Tárgyi feltételek:		
Műtőasztal ^{NE}	általános feladatoknak vagy speciális feladatoknak megfelelően	X
Megfelelő megvilágítást biztosító műtőlámpa/műtőlámparendszer ^{NE}	biztonsági áramforrással	X
Mobil műtőlámpa ^{NE}		X
Központi vagy egyedi gázellátó ^{NE}		X
Nagysebészeti altatógép, lélegeztetővel, monitorral ^{NE}		X
Műtéti észlelő EKG rendszer + monitor ^{NE}		X
Infúziós pumpa + állvány ^{NE}		X
Mobil röntgen és/vagy tv képerősítő rendszer ^{NE}		EL
Nagyfrekvenciájú vágó- és elektrocoaguláló készülék ^{NE}		X
Műszerasztal gördíthető (fékezhető)		X
Műszerelőasztal, sonnenburg (fékezhető)		X
Operatóri szék (karos, állítható) ^{NE}		X
Műszerasztal fix		X
Műtőszámoly, kétlépcsős		X
Infúziós állvány, műtőasztalhoz csatlakoztatható		X
Sterildoboz tároló és állvány ^{NE}		X
Röntgenfilmnézó szekrény ^{NE}		X
Vérkészítmény és gyógyszer tárolására alkalmas hűtő (központi műtőben közös) ^{NE}		X
Vérkészítmény melegítő ^{NE} (központi műtőben közös)		X

Sugárvédő ólomgumikötények, egyéb védőeszközök		X
Defibrillátor (mobil) ^{NE}		X
Motoros vagy központi szívó ^{NE}		X
Izoláló állvány		X
Ledobó állvány		X

5.2. Ébredő-megfigyelő helyiség minimumfeltételei

Ébredő-megfigyelő helyiség: altatás vagy egyéb érzéstelenítés mellett végzett invazív beavatkozást követően a beteg megfigyelésére és az azonnali szövődmények elhárítására szolgáló helyiség, amely azoknál az egészségügyi szolgáltatóknál, ahol intenzív osztály nem működik, a műtő egység kötelező része.

Személyi feltételek:	
Aneszteziológus orvos	1
Aneszteziológus szakasszisztens vagy intenzív terápiás szakasszisztens	1
Beteghordó	EL
Tárgyi feltételek:	
Orvosi csaptelep hideg-meleg vízzel	1
Központi vagy egyedi gázellátó	ágyanként
Szívás (központi vagy motoros)	ágyanként
EKG monitor ^{NE}	2 ágyanként
EKG 6 csatornás ^{NE}	EL
Pulzoximéter ^{NE}	ágyanként
Vérnyomásmérő	ágyanként
Hőmérő	ágyanként
Defibrillátor (mobil) ^{NE}	1
Ambu lélegeztető ballon	2 ágyanként
Laryngoscop (teljes lapoc sorozattal) ^{NE}	1
Respirométer ^{NE}	1
Respirátor (alacsony tudásfokozatú)	1
Infúziós pumpa ^{NE}	1
Infúziós állvány	1
Egyszerhasználatos tűk, fecskendők, kanülök	1
Vérgáz analizátor ^{NE}	EL
Vizsgálólámpa ^{NE}	1
Ágyak ^{NE}	0,5-1,5/műtőasztal (szakmai profiltól függően)
Tolókosci (ülő-fekvő) ^{NE}	1
Zárható gyógyszereszekrény + a betegellátáshoz szükséges gyógyszerek	1
Hűtőszekrény (gyógyszer, vér)	1
Ágytál, vizeletgyűjtő (kacsa)	ágyanként

6. Rendelő/osztály általános minimumfeltételei

Az egészségügyi szolgáltatónál működő járóbeteg-rendelés, ideértve a fekvőbeteg-ellátó osztályos vizsgálot, valamint mindegyik fekvőbeteg osztálya a következő feltételeket biztosítja:

	rendelő	osztály
Személyi feltételek: szakmákra megadott feltételek szerint		
Tárgyi feltételek:		
Helyiségek		
Vizsgáló helyiség	X	X
Orvosi szoba		X
Nővérszoba		X
Személyzeti öltöző nemenként vizesblokkal	X*/**	X
Személyzeti tartózkodó (teakonyha, pihenő)		X
Konyha/tálaló		X
Betegétkező/étkező asztal, szék		X
Váróhelyiség	X	X
Betegöltöző nemenként	X*	
Beteg WC (hideg-meleg vizes kézmosóval) nemenként	X*	X
Mozgássérültek részére WC (hideg-meleg vizes kézmosóval)	EL/épületen belül	EL/épületen belül
Személyzeti WC	X	X
Sterilanyag tároló (külön helyiség, vagy szekrény)	X*	X
Fogyóanyag tároló (külön helyiség, vagy szekrény)	X*	X
Takarítószer és takarítóeszköz tároló	X**	
Tisztaruha tároló	X**	
Szennyesruha tároló	X**	
Veszélyes hulladék gyűjtő	X*	
Kommunális hulladék gyűjtő	X	
Elkülönítő helyiség/kegyeleti szoba	X*	X
Felszerelés		
Vizsgáló asztal/ágy/szék ^{NE}	X*	X
Beteg fellépő/lépcső vizsgáló asztalhoz/ágyhoz/székhez	X*	X
Bútorzat	X	X
Számítógép, nyomtató ^{NE}	X	X
Telefon/fax	X	X
Orvosi csaptelep (hideg-meleg vizes) a kézfertőtlenítés feltételeinek biztosításával a kezelő/vizsgáló helyiségekben	X*	X
Hideg-meleg vizes kézmosási lehetőség a kórteremben		X
Mozgatható vizsgáló lámpa ^{NE}	X*	X
Zárható gyógyszereszekrény ^{NE} + a betegellátáshoz szükséges gyógyszerek	X*	X
Zárható kábítószertároló szekrény ^{NE}	X*	X
Gyógyszer és vérvérvétel tárolásra alkalmas hűtőszekrény	X*	X
Dokumentáció és irattároló	X	X
Röntgenfilmnéző szekrény ^{NE}		X*
Ágy ^{NE}		X
Antidecubitor matrac		X
Háttámasz, lábtámasz		X
Éjjeli szekrény, ülőke, lámpa, etető asztal		X
Betegruha tároló szekrény		X
Nővérvívó/jelzőcsengő		X
Órzófény		X
Betegemelő ^{NE}		X
Fürdetőszék		X
Tolókosz ^{NE}		X
Előkészítő/kezelő/kötöző kosz vagy tálca	X*	X

Gyógyszerosztó kocsi vagy tálca		X
Ágyazó kocsi		X
Ágytál, kacsá, ágytál-, vizelőedény tartó		X
Ágytálmosó berendezés ^{NE} és/vagy helyiség		X
Gép-műszer, eszköz		
Infúziós állvány		X
Infúziós pumpa és/vagy perfusor		X
Oxigénellátás (központi vagy egyedi) ^{NE}		X
Vérnyomásmérő, vérnyomásmérő mandzsettasor	X	X
Motoros szívó ^{NE}	X*/**	X
Defibrillátor ^{NE}	X*/**	X
Készenléti (reanimációs) tálca/táska (Ambu ballon, laringoszkóp, különböző méretű tubusok, gyógyszerek) ^{NE}	X*	X
3 csatornás EKG képernyővel/regisztrálóval (hordozható) ^{NE}	X*	X
Fonendoscop	X*	X
Kötszervágó olló	X*	X
Steril olló	X*	X
Nyelvlapocok	X*	X
Reflexkalapács	X*	X*
Pupillavizsgáló lámpa/szemtükör	X*	X*
Visustábla	X*	X*
Hőmérő	X*	X
Sebészeti ollók	X*	X
Sebészeti csipeszek	X*	X
Érfogók különböző méretben	X*	X*
Idegentest fogó, gombos szonda	X*	X
Szájterpesztő	X*	X*
Nyelvfogó	X*	X*
Ujjvédő (fém)	X*	X
Beöntő készlet	X*	X*
Vesetál	X*	X
Leszorító gumi	X*	X
Mérőszalag	X*	X
Vizeletvizsgáló gyorsteszt és kémcsövek	X*	X*
Kémcsőállvány	X*	X
Vizeletgyűjtő edény	X*	X
Vizelet fajsúlymérő		X*
Személmérleg/csecsemőmérleg ^{NE}	X*	X
Testmagasságmérő	X*	X*
Egyszerhasználatos fecskendők különböző méretben	X	X
Egyszerhasználatos injekciós tűk különböző méretben	X	X
Egyszerhasználatos katéterek különböző méretben	X*	X*
Különböző méretű steril és nem steril kötszerek	X*	X
Vércukor meghatározásához eszköz	X*	X*
Egyszerhasználatos gumikesztyűk és gumiujjak	X	X
Zárt vérvételi rendszer	X*	X
Diagnosztikai háttér:		
Orvosi laboratóriumi diagnosztika – leletezés helyben vagy távlaboratóriumi diagnosztika útján	EL/EK	EL
Radiológia (rtg., UH) – leletezés helyben vagy teleradiológia útján	EL/EK	EL
Patológia – leletezés helyben vagy telepatológia-citológia útján	EL/EK	EL/EK
Orvosi mikrobiológiai laboratórium – leletezés helyben vagy távlaboratóriumi diagnosztika útján	EK	EL/EK

Szakmai háttér:		
Érintett szakterület/szakterületek szakorvosi konzíliuma		EL/EK
Érintett szakterület/szakterületek szakdolgozói és egyéb konzultációja (szakápoló, dietetikus, gyógytornász, védőnő, szociális munkás, klinikai szakpszichológus, pszichológus)	EK*	EL
Betegjogi képviselő	EL/EK	EL

* Értelemszerűen az adott helyen engedélyezett szakma specialitásaira figyelemmel.

** Rendelőintézetben legalább 1 db biztosítása szükséges.

7. Az egészségügyi szolgáltatónál az orvosi laboratóriumi diagnosztika szintje

- Járóbeteg szakellátás esetén a laboratórium 0. szintje (EL/EK)
- Járóbeteg szakellátás keretein belül egynapos sebészeti ellátás esetén a laboratórium I. szintje (EL)
- Fekvőbeteg szakellátás esetén a laboratórium II. szintje (EL)
- Országos feladatkörű speciális intézetek, egészségpólusok (pólusintézmények) esetén a laboratórium III. szintje (EL)

8. Egészségügyi szolgáltató által újszülött anonim, örökbefogadáshoz való hozzájárulás szándékával történő elhelyezésére működtetett inkubátor feltételei

Általános feltételek

- Az inkubátor-fogadóhelyet közterületről könnyen megközelíthető helyen kell kialakítani.
- Elhelyezéséről, elérhetőségéről az intézet bejáratánál jól látható és közérthető tájékoztatót kell kifüggeszteni.
- Az újszülött inkubátorba történő elhelyezéséhez az anonimitás lehetőségét biztosítani kell.
- Biztosítani kell, hogy az inkubátor folyamatosan (folytonos üzemmódban) újszülött befogadására alkalmas legyen.
- Újszülött anonim elhelyezésére szolgáló inkubátor kizárólag ott működtethető, ahol az újszülött ellátásához legalább a neonatológia I. szintjének megfelelő szakmai minimumfeltételek biztosítottak.

Tárgyi feltételek

- Inkubátor, amely melegít, izolál és mechanikai védelmet biztosít.
- Hangjelzés vagy a behelyezés tényére az egészségügyi szolgáltatót figyelmeztető más jelzőrendszer működtetése.

9. Sterilanyag-ellátás minimumfeltételei

	Kategóriák			
	Alapellátás, járóbeteg-szakellátás		Fekvőbeteg-szakellátás	
	Rendelő*	Önálló Rendelőintézet	Gyógyintézeti Sterilanyag-ellátás	Központi Sterilizáló Egység (KSE)
Személyi feltételek:	(fő)	(fő)	(fő/400 ágy)	(fő/400 ágy)
1. Egészségügyi szakképesítéssel	1	1	-	2
2. Műtős szakasszisztensi szakképesítéssel	-	-	-	1

3. Fertőtlenítő-sterilizáló képesítéssel	-	1	2	2
4. Betanított munkás	-	-	2	4
5. Takarító	-	-	-	1 ¹⁴
Tárgyi feltételek:				
1. Szakmai helyiségek ¹⁹	rendelő*	rendelőintézet	gyógyintézet	KSE
1.1. „Szennyes oldali” anyagátvevő	-	-	1	1
1.2. Előkészítő helyiségek				
1.2.1. Tisztító-mosogató/fertőtlenítő	EL	1 ¹	1	1
1.2.2. Zsilipelő-öltöző ⁴	-	-	1*	1
1.2.3. Csomagoló	EL	1 ¹	1	1
1.3. Sterilizáló ²⁰	EL	1*	1 ³	1 ³
1.4. Sterilanyag raktár	-	1	1	1
1.5. Sterilanyag-kiadó	-	-	1	1
1.6. Egyéb raktárak				
1.6.1. Csomagolóanyag raktár	-	EL	1 ⁵	1
1.6.2. Vegyszer-raktár	-	EL	1 ⁵	1
1.6.3. Egyszerhasználatos sterilanyag-raktár	-	-	1 ⁶	1 ⁶

2. Általános helyiségek	rendelő*	rendelőintézet	gyógyintézet	KSE
2.1. Ügyviteli helyiségek				
2.1.1. Vezetőasszisztensi szoba	-	-	1	1
2.1.2. Iroda/adminisztrációs helyiség	-	-	1 ⁷	1 ⁷
2.1.3. Ügyeletes szoba	-	-	1 ⁸	1 ⁸
2.2. Kiegészítő helyiségek				
2.2.1. Szociális helyiségek [öltöző, zuhanyozó, WC – az országos településrendezési és építési követelményekről szóló kormányrendelet (OTÉK) szerint]	EL	EL	1+1	1+1
2.2.2. Étkező	EL	EL	1	1
2.2.3. Takarítószer- és eszköztároló	EL	EL	1+1 ¹⁵	1+1 ¹⁵
2.2.4. Hulladéktároló	EL	EL	1	1
2.2.5. Konténermosó	-	-	1	1
2.2.6. Konténertároló	-	-	1	1
3. Gépek, műszerek, berendezés (szakmai helyiségenkénti bontásban)	rendelő*	rendelőintézet	gyógyintézet	KSE
3.1. Anyagátvevő	-	-	min. 6 m ²	min. 12 m ²
Átvevő pult	-	-	1	1
Asztal/számítógépes munkahely	-	-	1	1
Kézmosó/kézfertőtlenítő ¹⁶	-	-	1	1

3.2. Tisztító-mosogató, fertőtlenítő	-	min. 9 m ²	min. 12 m ²	min. 30 m ²
Mosogató medence	1	1	1	1
Mosogatógép ⁹	-	1	2	2
Ultrahangos tisztító berendezés	-	-	1	1
Sűrített levegős pisztoly	-	-	1	1
Vízpisztoly	-	1	1	1
Lerakó asztal	-	1	1	1
Kézmosó/kézfertőtlenítő ¹⁶	1 ¹⁷	1 ¹⁷	1	1
3.3. Csomagoló	-	min. 10 m ²	min. 20 m ²	min. 50 m ²
Csomagoló/tálca összerakó asztal	1	1 ¹⁸	2	4
Tároló-rendszer	-	1 ¹⁸	1	2
Asztal/számítógépes munkahely	-	-	1	1
Műszerszekrény	-	-	1	2
Kézmosó, kézfertőtlenítő ¹⁶	-	1 ¹⁸	1	1
3.4. Sterilizáló	-	min. 15 m ²	min. 20 m ²	min. 30 m ²
Autokláv ^{2, 10}	EL	1 ¹¹	1	2
Hőérzékeny anyagok sterilizálására engedélyezett berendezés (ETO ¹² , Formaligáz ¹³ , Plazma ¹³)	EL	EL	1	2
Berakodó kocsi	-	-	2/sterilizáló berendezés	2/sterilizáló berendezés

Asztal/számítógépes munkahely	-	-	1	1
Kézmosó, kézfertőtlenítő ¹⁶	-	1 ¹⁸	1	1
Tároló-polcrendszer	-	1 ¹⁸	1	2
3.5. Sterilanyag-raktár	-	min. 10 m ²	min. 30 m ²	min. 50 m ²
Kézmosó, kézfertőtlenítő ¹⁶	-	1	1	1
Tároló-polcrendszer	-	1	1	2
3.6. Sterilanyag kiadó	-	min. 6 m ² *	min. 10 m ²	min. 15 m ²
Kézmosó, kézfertőtlenítő ¹⁶	-	1 ¹⁸	1	1
Kiadópult	-	-	1	1

* Azon alapellátást, illetve járóbeteg-szakellátást nyújtó egészségügyi szolgáltatók esetében, ahol a működés során a szakma szabályai steril orvostechnikai eszközök alkalmazását írják elő és a sterilizálást helyben végzik. A sterilanyag ellátás egyszer használatos steril anyagokkal, eszközökkel, vagy más, megfelelő működési engedéllyel rendelkező szolgáltatóval kötött szerződés alapján is biztosítható.

¹Egy helyiségben végezhető a tisztítást és csomagolást térben elkülönítetten.

²A sterilizáló berendezés a rendelőhelyiségben, térben elkülönítetten működtethető.

³ Amennyiben a sterilizáló berendezés falba épített, kétoldali átadás rendszerű, úgy a csomagoló helyiség sterilanyag raktárral közös fala előtti tér annak tekinthető.

⁴ Az Országos Epidemiológiai Központ által kiadott, érvényben lévő Tájékoztató „a sterilizálásról” című kiadvány szerint.

⁵ Egy helyiségben, térben elkülönítve megoldható.

⁶ Amennyiben az egyszerhasználatos, gyárilag sterilizált orvostechnikai eszközök ellátása is a sterilizáló egységből történik.

⁷ Vezető asszisztensi szobával összevonható.

⁸ Ügyeleti rendben működő fekvőbeteg-ellátó intézményben üzemelő sterilizáló egység esetén.

⁹ Legalább két szivattyús, orvostechnikai eszközök tisztítására-fertőtlenítésére engedélyezett, validált [(EN ISO 15883) szabvány alapján] készülékek. Új egység kialakításánál a kétajtós átadórendszerű berendezések beépítése engedélyezett.

¹⁰ Az orvostechnikai eszközökről szóló 4/2009. (III. 17.) EüM számú rendelet követelményeinek megfelelő, validált és megfelelőségi tanúsítvánnyal rendelkező (CE és négyjegyű Notified Body azonosító), kétajtós átadórendszerű berendezések beépítése engedélyezett.

¹¹ A 10. pontban leírtaknak megfelelő, de nem kétajtós autokláv.

¹² Az orvostechnikai eszközökről szóló 4/2009. (III. 17.) EüM számú rendelet követelményeinek megfelelő, vákuum alatt üzemelő, validált és gázmegsemmisítő berendezéssel felszerelt etilénoxidos gázsterilizáló berendezés beépítése engedélyezett.

¹³ Az orvostechnikai eszközökről szóló 4/2009. (III. 17.) EüM számú rendelet követelményeinek megfelelő, validált és megfelelőségi tanúsítvánnyal rendelkező (CE és négyjegyű Notified Body azonosító) formalinos autokláv és plazma sterilizátor beépítése engedélyezett. Ajánlott a kétajtós átadórendszerű berendezés telepítése.

¹⁴ Csak abban az esetben, ha a fertőtlenítő takarítást a sterilizáló egység saját személyzete végzi.

¹⁵ Külön-külön a szennyezett és tiszta oldalon.

¹⁶Lengőkaros csapteleppel és légviszacsapó szeleppel felszerelt mosdó és könyökkel működtethető, falra szerelt kézfertőtlenítő szer és folyékony kézmosószer adagoló.

¹⁷Abban az esetben, ha külön helyiségben történik az eszközök tisztítása, fertőtlenítése.

¹⁸Abban a helyiségben, ahol az adott részfolyamatot végzik.

¹⁹Mosható és fertőtleníthető padló- és falburkolat.

²⁰Ha a sterilizáló egységben textília csomagolása is történik, azt külön kialakított csomagoló helyiségben kell végezni.

Általános jelmagyarázat:

EL: elérhető intézményen belül

EK: elérhető intézményen kívül

X: szükséges

NÉ: 100 ezer forint érték feletti, nagyértékű eszköz

KÖZLÖNY

§

2. melléklet a 48/2009. (XII. 29.) EüM rendelethez

„2. számú melléklet a 60/2003. (X. 20.) ESZCSM rendelethez

A TEVÉKENYSÉGEK VÉGZÉSÉHEZ SZÜKSÉGES MINIMUMFELTÉTELEK

Általános jelmagyarázat:

EL: elérhető intézményen belül

EK: elérhető intézményen kívül

X: szükséges

NE: 100 ezer forint érték feletti, nagyértékű eszköz

ANESZTEZIOLÓGIAI ÉS INTENZÍV TERÁPIA

Aneszteziológia és intenzív terápia	Szakkod:	1500
Aneszteziológia		1501

Érzéstelenítés	I–II–III. szinten
Személyi feltételek:	
Orvos vezető	1/intézet
Vezető szakasszisztens	1/intézet
Aneszteziológus szakorvos, szakgyakornok szakorvosi felügyelet mellett	1/aneszt. munkahely
Aneszteziológus szakasszisztens	1/aneszt. munkahely
Tárgyi feltételek:	
1. Altatógép:	1/műtőasztal
Tartozékai:	
Légzőrendszerek ^{NE}	3/gép
Lélegeztetőkészülék ^{NE}	1/gép
Voluméter ^{NE} (az altatógép monitorba beépített is lehet)	1/gép
Légúti nyomásmérő ^{NE} (az altatógép monitorba beépített is lehet)	1/gép
Oxigénkimaradás-jelző riasztó (altatógépbe beépített is lehet)	1
A légzőrendszer szétkapcsolódását jelző riasztó ^{NE} (beépített is lehet)	1
Aneszteziológiai betegellenőrző monitor ^{NE}	1
Az aneszteziológiai monitor minimális kötelező funkciói:	
EKG	1
Vérnyomásmérő (vértelen)	1
Pulzoximéter	1
Kapnográf	1
2. Laringoszkóp^{NE}	2/altatógép
3. Az újraélesztés eszközei:	
Defibrillátor ^{NE}	1/műtőegység
Ambu ballon típusú lélegeztetőeszköz	1/altatógép

Az esetleges aneszteziológiai szövődmények elhárítására megfelelő intenzív terápiás háttér biztosítása szükséges

Aneszteziológiai szakambulancia minimumfeltételei	
Személyi feltételek:	
Aneszteziológus szakorvos	1
Asszisztens/aneszteziológus szakasszisztens	1
Tárgyi feltételek: a rendelő általános feltételei +	
Pulzoximéter ^{NE}	1
Lázmérő (tympánikus hőmérséklet)	2

Vérnyomásmérő (noninvazív)	2
Respirométer ^{NE}	1
Kézi lélegeztetőballon	2
Mellkasszívó készülék ^{NE}	1
Mobil reszuscitációs egység ^{NE}	EL
Váladákszívó készülék ^{NE}	1
Laryngoscop ^{NE}	2
EKG készülék 12 csatornás	1
Testsúly és testmagasságmérő	1

Intenzív terápia	Szakmakód:	1502
-------------------------	-------------------	-------------

Intenzív terápia

Prioritási kritériumok intenzív osztályos beutaláshoz:

1. Kritikus állapotú, instabil betegek, akiknek olyan intenzív ellátásra van szükségük, amely ITO-n kívül nem végezhető (pl. lélegeztetés, folyamatos vazoaktív szer adagolás, folyamatos invazív monitorozás, szervpótló kezelés, stb.).
2. Olyan betegek, akik állapotuknál fogva intenzív monitorozást és szükség esetén azonnal intenzív beavatkozást igényelnek (azaz 1-es prioritású beteggé válhatnak).
3. Kritikus állapotú, instabil betegek, akiknél azonban az alapbetegségük természeténél, illetve súlyosságánál fogva a javulás esélye csekély.
4. Intenzív ellátást nem igénylő betegek
 - a) a beteg állapota jobb annál, hogysem intenzív kezelést igényeljen,
 - b) a beteg állapota rosszabb annál, hogysem az intenzív kezeléstől javulás várható lenne.

Az egyes betegbeutalási prioritásoknak megfelelően az ellátás szintjei

Prioritási szint	Intermediaer care	Intenzív I.	Intenzív II.	Intenzív III.
1			X	X
2		X	X	X
3	X	X	X	
4	X			

Intermediaer care:

Feladata elsősorban az állapotuknál és alapbetegségük súlyosságánál fogva a 3. vagy 4. prioritási csoportba tartozó aktív betegek ellátása, akik szokványos osztályra nem helyezhetők ki, mert valamilyen szintű szubintenzív ellátást (pl. tartós lélegeztetés) igényelnek.

Intenzív I.:

Feladatai:

1. Folyamatos alapszintű monitorozás
2. Vitális funkciók rendezése, stabilizálása
3. Anyagcsere felügyelete
4. Mesterséges táplálás
5. Szakmaspecifikus beavatkozások végzése (pl. thrombolízis), és az azt követő betegfelügyelet

Ezek tehát döntően 2-es és 3-as prioritású betegeket kezelnek. Tartós lélegeztetésre, szervpótló kezelések alkalmazására, illetve invazív monitorozásra nem jogosultak. Ide sorolhatók a szakmaspecifikus intenzívek (gasztroenterológiai vérző osztály, kardiológiai őrzők, stroke őrzők, és azok a belgyógyászati intenzívek, ahol multidiszciplináris intenzív háttér van).

Intenzív II.:

Feladatai:

1. Folyamatos alapszintű és invazív monitorozás
2. Vitális funkciók stabilizálása
3. Tartós lélegeztetés
4. Keringéstámogatás
5. Szervpótló kezelések végzése
6. Anyagcsere felügyelet
7. Mesterséges táplálás

Ezek az intenzív osztályok 1-3 prioritási csoport valamelyikébe sorolható betegeket kezelnek. Az ezen ellátási szinthez tartozó intenzív osztály tevékenységi körét, illetve annak korlátait a kórháza által vitt szakmák jellege határozza meg. A kórházi profilba nem tartozó (pl. idegsebészeti, szívsebészeti, gyermeksebészeti), vagy komplikált, speciális kezeléseket igénylő beteget a Progresszív ellátási szintnek megfelelő intenzív osztályra helyezi át a beteg állapotának stabilizálását követően.

Intenzív III.: speciális, vagy komplikált, illetve komplex intenzív ellátási feladatokra berendezkedett, multidiszciplináris intenzív osztályok.

Feladataik:

1. Folyamatos emelt szintű monitorozás
2. Keringéstámogatás/fenntartás
3. Komplikált vagy tartós respirátor kezelés
4. Vitális funkciók támogatása, fenntartása
5. Szervpótló kezelések
6. Anyagcsere-felügyelet és korrekció
7. Mesterséges táplálás
8. Speciális ellátások intenzív hátterének biztosítása.

Ebbe a csoportba tartoznak a multidiszciplináris, nagy betegforgalmú megyei és klinikai intenzív osztályok.

Intenzív ellátást végző fekvőbeteg osztály minimumfeltételei					
INTENZÍV TERÁPIA minimumfeltételei		Progresszív ellátási szint			
		Intermediaer care	ITO I.	ITO II.	ITO III.
Személyi feltételek:					
Vezetők					
Az egységet kinevezett vezető irányítja			1	1	1
A vezető az alábbi követelményeket teljesíti:					
1. Aneszteziológiai és/vagy intenzív terápiás szakorvos		EL	EL	X	X
2. Irányítja, szervezi a gyógyító, igazgatási és szakképzési munkát		X	X	X	X
Orvos-beteg arány		1:4	1:4	1:2	1:2
A szakdolgozói létszám a 6. számú mellékletben meghatározottak szerint					
Tárgyi feltételek: az osztály általános feltételei +					
1. Ágyszám	A kórházi össz. ágyszám 1%-a, de minimum	4	4	6	8
2. Szakmailag speciális helyiségek					
Gép-műszer tisztító				1	1
Technikai szoba/gép raktár		1	1	1	1
3. Műszer-géppark					
Központi betegellenőrző monitor				1	1
Ágymelletti betegellenőrző monitor (minimum: EKG, pulzusszám, non-invazív vérnyomásmérés lehetősége)		1	1	1	1

Kapnográf (pco ₂ mérési lehetőség)	respirátoronként			1	1
Pulzoximéter	ágyanként	1	1	1	1
Aritmia monitorozás	ágyanként			1	1
ST-T analízis	ágyanként	EL	EL	1	1
Folyamatos testhőmérséklet monitorozás				2	6
Véres vérnyomásmérő (min. 2 csatorna)			EL	4-6	8
Invazív perctérfogat monitorozási lehetőség			EL	2	4
Lélegeztető készülék – magas tudásszintű	Hány ágyanként 1	3	1	1	1
Fiberoptikás brochoscop				1	1
Kézi lélegeztető ballon	Minimum	2	2	3	3
Mobil újraélesztési egység		1	1	1	2
Defibrillátor, hordozható		1	1	1	2
Pacemaker, külső				2	2
Váladékszívó készülék, fali	ágyanként	1	1	2	2
Mellkasszívó készülék, fali	ágyanként	1	1	1	1
Motoros fecskendő (perfusor)	ágyanként	2	2	4	4
Infúziós pumpa (infusor)	ágyanként	1	2	2	2
Vér-infúzió melegítő egyszerű		1	1	3	4
Laringoszkóp		2	2	3	3
Mobil röntgen készülék*				1	1
Vérgáz analizátor*		EL	1	1	1
Haemoglobinométer		1	1	1	1
K-Na koncentráció mérő		EL	EL	1	1
Vércukor meghatározó készülék		EL	1	1	1
Betegmelegítő készülék (meleg levegős típusú)		1	1	2	2
Haemofiltrációs (-perfúziós) készülék**			EL	1	1

Fájdalomterápia	Szakmakód:	1503
------------------------	-------------------	-------------

Fájdalomterápia

I–III. Progresszív ellátási szinten és aneszteziológiai ambulancián

Személyi feltételek:

- 1 Aneszteziológiai és intenzív terápiás szakorvos
- 1 Aneszteziológus szakasszisztens/asszisztens

Tárgyi feltételek:

- A rendelő általános feltételei +
- Aneszteziológiához szükséges eszközök

ARC-ÁLLCSONT-SZÁJSEBÉSZET

Arc-állcsont-szájsebészet	Szakmakód:	0303
----------------------------------	-------------------	-------------

Fekvőbeteg osztály minimumfeltételei			
Arc-, Állcsont-, Szájsebészet			
	Progresszív ellátási szint		
	I.	II.	III.
Személyi feltételek:			
Szakorvos osztályvezető	1 [DA, vagy Szs(D)]	1 [AÁSZ, vagy Szs(O), vagy Szs(K)]	1 [AÁSZ, vagy Szs(O), vagy Szs(K)]
Szakorvos	5	5*	5*
Orvos	5	5	5
Diplomás ápoló	1	1	1
A szakdolgozói létszám a 6. számú mellékletben meghatározottak szerint (ápoló, gyógytornász, fizioterápiás (szak)asszisztens)			
Ápolási asszisztens		1	1
Klinikai szakpszichológus		EL	EL
Szociális munkás		EL	EL
Tárgyi feltételek:			
A sebészeti osztály általános feltételei		X	X
Speciális diagnosztikai és szakmai háttér:			
CT		EL/EK	EL/EK
MRI		EL/EK	EL/EK
Intenzív osztály		EL	EL
Fizioterápia		EL	EL

*A II–III. szinten maxillo-faciális szakorvosi [AÁSZ; Szs(O); Szs(K)] felügyelet mellett látható el ügyelet. Ügyeletet minden szinten elláthat dentoalveoláris sebész.

Jelmagyarázat:

DA: dentoalveoláris sebész szakorvos

AÁSZ: arc-, állcsont-, szájsebész szakorvos

Szs(D): szájsebész szakorvos fogorvosi alapképzéssel

Szs(O): szájsebész szakorvos orvosi alapképzéssel

Szs(K): szájsebész szakorvos kettősdiplomával

Műtő minimumfeltételei			
Arc-, Állcsont-, Szájsebészet			
	Progresszív ellátási szint		
	I.	II.	III.
Személyi feltételek:			
Arc-, állcsont-, szájsebész szakorvos és szájsebész szakorvos	Arc-, Állcsont-, Szájsebészet osztály személyi feltételei szerint		
Műtéti szakasszisztens		2	2
Aneszteziológus szakorvos		1	1
Aneszteziológus szakasszisztens		1	1
Műtőssegéd		2	2

Tárgyi feltételek: a műtő egység általános feltételei +			
Szájsebészeti, vagy arc-, állcsont sebészeti műtő + Fejlámpa hidegfénnyel ^{NE}	EL	X	X
Elektromos és/vagy pneumatikus fúró, fűrész ^{NE}		X	X
Sebészeti mikromotor ^{NE}	X	X	X
Laryngoscop készlet ^{NE}		X	X
Larygofiberoscop nasotrachealis intubatiohoz ^{NE}		X	X
Intraoperatív Dopplerkészülék ^{NE}		EL	EL
Altatógép		X	X
Speciális eszközök:			
Állcsont külső fixáló (sz.e.) Fix extern Halo K. ^{NE}		X	X
Maxillofaciális mandibularis osteosynthesis és rekonstrukciós tálca ^{NE}		X	X
Csontsebészeti műszertálca ^{NE}		X	X
Fogászati implantációs kéziműszerek, fogászati implantatumok ^{NE}		EL	X
Hasadéksebészeti műszertálca ^{NE}		EL	X
Lágyrész kéziműszertálca ^{NE}		X	X
Mikroműszer készlet ideg- és érvarrathoz ^{NE}		EL	X
Tracheotomiás műszertálca ^{NE}	X	X	X
Vértelenítő mandzsetta sorozat		EL	X
Betegmelegítő ^{NE}		EL	EL
Elektrodermatom, mucotom ^{NE}		EL	EL
Speciális diagnosztikai és szakmai háttér:			
Intenzív osztály		EL	EL
CT és MRI	EL/EK	EL/EK	EL/EK

Magyarázat:

sz.e.: szükség esetén

KÖZLÖNY

§

BELGYÓGYÁSZAT		
Általános belgyógyászat	Szakmakód:	0100
Általános belgyógyászati osztály minimumfeltételei		
Személyi feltételek:		
Belgyógyász szakorvos		40 ágyig 1/10 ágy, a további ágyakra 1/15 ágy
Orvos		40 ágyig 1/10 ágy, a további ágyakra 1/15 ágy
A szakdolgozói létszám a 6. számú mellékletben meghatározottak szerint (ápoló, dietetikus, gyógytornász)		
Klinikai szakpszichológus/pszichológus		EL
Szociális munkás		EL
Betegkísérő		X
Tárgyi feltételek: az osztály általános feltételei +		
Antidecubitor matrac		X
Járókeret		X
Szoba-WC		X
EKG, pulzus, vérnyomásmonitor		X
CW doppler (folyamatos hullámú)		X
Speciális diagnosztikai és szakmai háttér:		
Operatív endoszkópos laboratórium		EL/EK
Mikrobiológiai laboratórium		EL/EK
CT		EL/EK
MRI		EL/EK
Color Doppler		EL
EEG		EL/EK
Nukleáris medicina		EL/EK
Osteodensitometria		EL/EK
Echocardiographia		EL/EK
Aneszteziológiai és Intenzív terápiás osztály		EL
Belgyógyászati járóbeteg-szakellátás minimumfeltételei		
Személyi feltételek:		
Belgyógyász szakorvos		1
Asszisztens/szakasszisztens		1
Tárgyi feltételek:		
A rendelő általános feltételei		X
Speciális diagnosztikai és szakmai háttér:		
Gasztroenterológiai endoszkópia		EL
EEG		EL/EK
Ergometria		EL
ABPM		EL
Mikrobiológiai laboratórium		EL/EK
CT		EL/EK
MRI		EL/EK

CW Doppler (folyamatos hullámú)	EL
Nukleáris medicina	EL/EK
Echocardiographia	EL/EK

Krónikus belgyógyászat minimumfeltételei	
Személyi feltételek:	
Belgyógyász szakorvos	X
Orvos	X
A szakdolgozói létszám a 6. számú mellékletben meghatározottak szerint (ápoló, dietetikus, gyógytornász)	
Szociális munkás	EL
Tárgyi feltételek: az osztály általános feltételei +	
Antidecubitor matrac	X
Járókeret	X
Szoba-WC ^{NE}	X
Hordágy	1

Haematológia	Szakmakód:	0102
---------------------	-------------------	-------------

Progresszív ellátási szintek definíciója:

I. **Alapszintű járóbeteg/ambulancia** kategóriájú haematológiai ellátás, amelyet valamennyi belgyógyászati fekvő, vagy járóbeteg ellátó intézménynek biztosítania kell. Döntően „rutin vérkép, véralvadás vizsgálatok”, az egyszerűbb haematológiai betegségek járóbetegkénti gondozása, egyszerűbb belgyógyászati szövődmények fekvőbeteg-ellátása, melyet az adott ellátást nyújtó valamennyi egészségügyi szolgáltatónál biztosítani kell.

II. **Decentrum** joga és kötelezettsége: komplex haematológiai ellátás (rosszindulatú vérképzőszervi betegségek, haemostasis zavarok), amelyet területi elosztásban a tételes minimum feltételek megléte esetén célszerű meghatározni. Ezen egységekben történhet a rosszindulatú vérképzőszervi betegségek ellátásának jelentős része (pl. nagy rizikójú AL, plazmaferezist igénylő esetek, őssejttranszplantációra alkalmas betegségek stb.) kezelése, kivéve a csontvelő transzplantáció, illetve a bonyolultabb esetek. A tételes fekvőbeteg tevékenység kompetencia határait a csillagos HBCS decentrumonként meghatározza. Komplex rosszindulatú vérképzőszervi betegségek járóbeteg-ellátására szolgáló, továbbá haemostasis szakambulanciát célszerű megyénként működtetni.

III. **Centrum:** a legmagasabb szintű, a szakmai minimumfeltételek által meghatározott kisszámú központ (egyetemek, fővárosi kiemelt kórházak, miskolci egészségügyi intézmények), melyek komplex ellátásra jogosultak és kötelezettek a rosszindulatú vérképzőszervi betegségek teljes körére (külön engedély alapján csontvelő transzplantációra), és a haemostasis zavaraiiban szenvedők ellátására (vérzékeny betegek, thrombophiliasok).

Tevékenységek minimumfeltételei HAEMATOLÓGIA	Progresszív ellátási szint		
	Járóbeteg- szakellátás/ ambulancia	II.	III
Személyi feltételek:			
Belgyógyász, hematológus szakorvos	1	2	3
Egyéb szakorvos	1	1	1
Asszisztens/szakasszisztens	1		
A szakdolgozói létszám a 6. számú mellékletben meghatározottak szerint (ápoló, dietetikus, gyógytornász)			

Tárgyi feltételek: általános belgyógyászati osztályos háttér + osztály általános feltételei +			
Speciális kórtermek (aplasias betegek részére) csíraszegény egyágyas kórtermek (WC + zuhanyozó + bejárati zsílíp)		X	X
Portábilis röntgen		EL	EL
Crista biopsziás tű		X	X
Vérmelegítő		X	X
Mikroszkóp	X	X	X
Pulzus és vérnyomás monitor		X	X
Vérbesugárzó		EL	EL
Speciális diagnosztikai és szakmai környezet:			
Középszintű szuportáció feltételeivel (+) aferezis, terápiás aferezis		EL/EK	EL
Flow-cytometria		EL/EK	EL
Hemosztázis labor		EL/EK	EL
Terápiás irradiáció		EL/EK	EL/EK
CT, MRI		EL/EK	EL/EK
20 új apláziás eset/év		X	
30 új apláziás eset/év			X

Nappali kórház minimumfeltételek HAEMATOLÓGIA			
Személyi feltételek:			
Haematológus szakorvos legalább 5 éves gyakorlattal			1
Hematológus szakorvos			1
Egyéb orvos			1
Diplomás ápoló			1
Ápoló (OKJ) szakápoló/haematológiai szakasszisztens			1
Betegkísérő			1
Tárgyi feltételek: általános belgyógyászati osztály feltételei+			
Cytostatikus szerek előkészítésére alkalmas helyiség vertikális áramlású laminar air flow-val felszerelt cytostaticum oldó szekrény			1
EKG készülék (6 csatornás, mobil)			1
Pulzus- és vérnyomásmonitor			1
Mikroszkóp			1
Vérmelegítő			1
Motoros fecskendő (perfusor)			6
Speciális diagnosztikai és szakmai háttér			
Infektológus szakorvosi konzílium			EL

Infekciókontrollban jártas szakember	EL
Vértranszfúziós központ*	EL
Vérbesugárzó készülék	EL

Megjegyzés:

* Vértranszfúziós Központ: 24 órán át biztosított szűrt, besugározott, választott feretizált thrombocytaszuszpenzió citoredukciós leukoferezis.

Csontvelő transzplantáció	Szakmakód:	0112
----------------------------------	-------------------	-------------

Csontvelő transzplantáció	
<i>Csontvelő (ideértendő az összes haemopoetikus őssejtvételei forma) transzplantáció szakmai minimumfeltételei</i>	
a) Autológ hemopoetikus őssejt átültetéshez	
Személyi feltételek:	
Orvos	5
Vezető orvos*	1
Szakorvos*	2
Egyéb orvos	2
Szakápolók**	1/ágy
Epidemiológiai szakápoló	EL
Gyógytornász	EL
Dietetikus	EL
Tárgyi feltételek:	
Izolált csíraszegény egység	X
Bejárati zsilipszoba	X
Előkészítő helyiség	1
Csíraszegény ételek elkészítésére alkalmas konyha	1
Zsilip	X
Alapterület	12 m ²
Steril klíma*****	X
Intenzív ágy	1
Központi oxigén és vákuum	X
Fürdőszoba, WC (kórteremből nyílóan)	X
Portábilis röntgen készülék	1
UH-készülék	1
Infúziós pumpa	2/ágy
Perfusor	2/ágy
Betegellenőrző monitor	1/ágy
Transzplantációs ambulancia	X
Elkülönítő szoba	1

Speciális diagnosztikai és szakmai háttér:	
Aszeptikus műtő	EL
Transzplantációs készenléti orvosi ügyeleti rendszer	EL
Hemopoetikus őssejt bank	EL
Infektológus szakorvosi konzílium	EL
Mikrobiológiai laboratórium***	EL/EK
Transzfuziológiai háttér****	EL
Standard belső műveleti leírások	X
Hazai és nemzetközi adatbázisokkal való kapcsolat	X
Gyermekbetegnél a szülő bentlakásának biztosítása	X

Megjegyzés:

* Bel- vagy gyermekgyógyászatra ráépített haematológiai szakvizsga.

Vezető orvos: min. egyéves, a másik szakorvos: min. féléves, EBMT (European Group for Blood and Marrow Transplantation) által transzplantációra akkreditált centrumban szerzett gyakorlattal kell rendelkezzen.

** A vezető nővér: min. féléves, a többi nővér: min. 3 hónapos, EBMT által akkreditált központban szerzett gyakorlattal kell rendelkezzen.

*** Bakteriológia-, parazitológia-, gomba- és vírusdiagnosztika (CMV early antigén vizsgálatot beleértve).

**** Választott, szűrt, besugárzott vérkészítmények biztosítása 24 órán keresztül, folyamatosan, gépi apheresis thrombocyt készítmény biztosítása.

***** Klímaberendezés nem kötelező, de amennyiben működik, csak steril levegőt biztosító klíma lehet.

b) Allogén hemopoetikus őssejt átültetéshez	
Személyi feltételek:	
Orvos	5
Vezető orvos*	1
Szakorvos*	2
Egyéb orvos	2
Szakápolók**	2/ágy
Epidemiológiai szakápoló	1
Gyógytornász	EL
Dietetikus	EL
Tárgyi feltételek:	
Izolált csíraszegény egység	1
Bejárati zsilipszoba	X
Előkészítő helyiség	1
Steril ételek elkészítésére alkalmas konyha	1
Fóliahegesztő	1
Transzplantációs laminar airflow boks vagy steril kórterem	2
Zsilip	X
Alapterület	12 m ²
Steril klíma	X
Portábilis röntgen készülék	1

UH-készülék	1
Infúziós pumpa	2/ágy
Perfusor	3/ágy
Betegellenőrző monitor	1/ágy
Transzplantációs ambulancia	X
Elkülönítő szoba	1
<i>Transzplantációs laminar airflow boks vagy steril kórterem felszereltsége:</i>	
Intenzív ágy	1
Központi oxigén és vákuum	X
Transzplantációs laminar airflow boks esetén: steril mosakodó edény, steril víz, sterilizálható mobil WC; steril szoba esetén: fürdőszoba, WC (kórteremből nyílóan), baktériumszűrővel szűrt vízzel és visszafolyásgátló lefolyórendszerrel	X
Speciális diagnosztikai és szakmai háttér:	
Aszeptikus műtő	EL
Transzplantációs készenléti orvosi ügyeleti rendszer	EL
Hemopoetikus őssejt bank	EL
Infektológus szakorvosi konzílium	EL
Mikrobiológiai laboratórium***	EL/EK
Transzfuziológiai háttér****	EL
Standard belső műveleti leírások	X
Hazai és nemzetközi adatbázisokkal való kapcsolat	X
Gyermekbetegnél a szülő bentlakásának biztosítása	X

Megjegyzés:

* Bel- vagy gyermekgyógyászatra ráépített haematológiai szakvizsga.

Vezető orvos: min. kétéves, a másik szakorvos: min. egyéves, EBMT (European Group for Blood and Marrow Transplantation) által allogén transzplantációra akkreditált centrumban szerzett gyakorlattal kell rendelkezzen.

** A vezető nővér: min. féléves, a többi nővér: min. 3 hónapos, EBMT által akkreditált központban szerzett gyakorlattal kell rendelkezzen.

*** Bakteriológia-, parazitológia-, gomba- és vírusdiagnosztika (CMV early antigén vizsgálatot beleértve).

**** Választott, szűrt, besugárzott vérkészítmények biztosítása 24 órán keresztül, folyamatosan, gépi apheresises thrombocyta készítmény biztosítása.

Anyagcsere-betegségek, diabetológia Endokrinológia	Szakmakód:	0103 0113
---	-------------------	----------------------

Endokrinológia és anyagcsere-betegségek**Az ellátás szintjei:**

- I. szint:** Endokrinológiai és anyagcserebetegség ellátása általános belgyógyászat, általános gyermekgyógyászati és általános nőgyógyászati osztályokon
- II. szint:** Endokrinológiai és anyagcserebetegség speciális ellátása a belgyógyászat, gyermekgyógyászat, és nőgyógyászat endokrinológiai osztályain és ezek szakambulanciáin
- III. szint:** Endokrinológiai és anyagcserebetegség ellátása endokrinológiai központokban

Endokrinológia-anyagcsere fekvőbeteg osztály/egység minimumfeltételei			
	Progresszív ellátási szint		
	I.	II.	III.
Személyi feltételek:			
Endokrinológus szakorvos/15 ágy		X	X
Belgyógyász szakorvos/15 ágy	X		
Orvos/15 ágy		X	X
A szakdolgozói létszám a 6. számú mellékletben meghatározottak szerint (ápoló, dietetikus, gyógytornász)			
Tárgyi feltételek: az osztály általános feltételei +			
Belgyógyászati osztály speciális feltételei	X	X	X
Speciális diagnosztikai és szakmai háttér:			
Speciális laboratóriumi vizsgálatok: TSH, FT4, FT3, anti-TPO, cortisol, testosteron, Prolactin, FSH, LH, oestradiol, progeszteron, VMA, HbA1c	EL/EK	EL	EL
Speciális laboratóriumi vizsgálatok: TRAK, thyreoglobulin, kalcitonin, ACTH, DHEA-szulfát, 17-hydroxy-progesteron, androstendion, PRA, aldosteron, GH, IGF-1, SHBG, catekolamin ürítés, PTH, osteokalcin, crosslinks, 25-OH-D vitamin, inzulin, inzulin ellenes antitest, szigetsejt ellenes antitest, ozmolaritás	EL/EK	EL/EK	EL
Speciális vizsgálatok: IGFBP3, alfa alegység, gastrin, chromonanin-A, immunhisztokémia, MTC genetika, CAH-genetika		EL/EK	EL/EK
CT	EL/EK	EL/EK	EL
MRI	EL/EK	EL/EK	EL/EK
PET CT	EL/EK	EL/EK	EL/EK
Nukleáris medicina	EL/EK	EL/EK	EL
Intenzív osztályos háttér az intézményben	EL	EL	EL

Endokrinológia-anyagcsere járóbeteg-szakellátás minimumfeltételei			
	Progresszív ellátási szint		
	I.	II.	III.
Személyi feltételek:			
Endokrinológus szakorvos	1	1	1
Asszisztens/szakasszisztens	1	1	1
Dietetikus	EL	EL	EL
Gyógytornász	EL	EL	EL
Tárgyi feltételek: a rendelő általános feltételei +			
Belgyógyászat, gyermekgyógyászat és/vagy nőgyógyászati rendelő speciális feltételei	X	X	X
Speciális diagnosztikai és szakmai háttér:			
Speciális laboratóriumi vizsgálatok: TSH, FT4, FT3, anti-TPO, cortisol, testosteron, Prolactin, FSH, LH, oestradiol, progeszteron, VMA, HbA1c	EL/EK	EL	EL
Speciális laboratóriumi vizsgálatok: TRAK, thyreoglobulin, kalcitonin, ACTH, DHEA-szulfát, 17-hydroxy-progesteron, androstendion, PRA, aldosteron, GH, IGF-1, SHBG, catekolamin ürítés, PTH, osteokalcin, crosslinks, 25-OH-D vitamin, inzulin, inzulin ellenes antitest, szigetsejt ellenes antitest, ozmolaritás	EL/EK	EL/EK	EL

Speciális vizsgálatok: IGFBP3, alfa alegység, gastrin, chromonatin-A, immunhisztokémia, MTC genetika, CAH-genetika	EL/EK	EL/EK	EL/EK
CT	EL/EK	EL	EL
MRI	EL/EK	EL/EK	EL/EK
PET CT	EL/EK	EL/EK	EL/EK
Nukleáris medicina	EL/EK	EL/EK	EL

Diabetes szakambulancia minimumfeltételei	
Személyi feltételek:	
Belgyógyász és/vagy nőgyógyász és/vagy gyermekgyógyász szakorvos diabetológus minősítéssel	1
Endokrinológus szakorvos	EL
Diabetológiai szakasszisztens	1
Dietetikus	1
Gyógytornász	EL
Tárgyi feltételek: a rendelő általános feltételei +	
Belgyógyászat, gyermekgyógyászat és/vagy nőgyógyászati rendelő speciális feltételei	X
Antropometria mérés eszközei (testsúly, testmagasság, testkörfogat)	X
Gyors vércukor-meghatározó készülék	X
Kalibrált hangvilla	X
Cardiovascularis vizsgálati eszközök (ABPM, mini Doppler, EKG)	X
Vér- és vizeletmintavétel feltételei	X
Speciális diagnosztikai és szakmai háttér:	
CT	EL/EK

Haemodialízis	Szakmakód:	0110
----------------------	-------------------	-------------

A dialízis kezelést ellátó helyek működésének minimumfeltételei			
	Progresszív ellátási szint		
	Kiemelt Dialízis- központ	Dialízis- központ	Szatellit- dialízisellátó hely
Személyi feltételek:			
Orvos létszám:	1	1	1
Nephrológus szakorvosok száma:	3	2	1
Ápoló létszám:			
- betegműszakonként, 4 kezelőhelyenként 1 ápoló	X	X	X
- betegműszakonként 1 nephrológiai szakápoló	X	X	
- HbsAg pozitív helyiségbe külön ápoló	X	X	
- HCV pozitív betegek részére 4 kezelőhelyenként 1 ápoló műszakonként	X	X	EL
- akut kezelőhelyen 2 betegenként 1 ápoló	X	X	
Nephrológiai szakápoló	1	1	1
Dietetikus	EL	EL	EL
Klinikai szakpszichológus	EL	EL	EL
Szociális munkás	EL	EL	EL
Gyógyszerész	EL	EL	EL
Segédmunkás	X	X	X
Adminisztrátor	EL	EL	EL
Gazdasági vezető	EL	EL	EL
Labor asszisztens, ahol laboratórium van	EL	EL	EL
Technikus	X	X	X

Tárgyi feltételek:			
Általános helyiségek			
Akut kezelőhelyiség (10 m ² /kezelőhely) ¹	X	X	
Kezelőhelyiség krónikus betegeknek (8 m ² /kezelőhely)	X	X	X
Kezelőhelyiség HBV pozitív betegeknek kijelölt intézményben (8 m ² /kezelőhely)	X	X	
Klímaberendezés (komfort klíma)	X	X	X
Szakmailag speciális helyiségek:			
Vízelőkészítő helyiség	X	X	X
Koncentrátum-előkészítő helyiség (ha helyben történik a gyártása)	X	X	X
Technikusi szoba (műhely)	X	X	X
Laboratórium	EL	EL	EL
CAPD tréning szoba ²	X		
Vizsgáló szoba ²	X	X	X
Exitált beteg részére külön helyiség	X	X	X
Oktató helyiség (graduális, postgraduális képzéshez)	EL	EL	EL
*HbsAg pozitív betegek részére nemenkénti öltöző, mellékhelyiség	X	X	X

Kezelési eszközök:			
Művese készülékek száma:			
- Acut kezelésre min. 1 gép	X		
- Gyermekkezelésre (egyetemi, regionális centrumban) min. 2 gép	X		
- Fertőző ellátásra (kijelölt intézményben) min. 2 gép	X		
- Krónikus ellátásra min. 4 gép	X	X	X
Anti-HCV antitest + PCR pozitív betegek részére elkülönített gép	X	X	X
HbsAg pozitív betegek részére	X	X	
HD tartalék készülék és külön az anti-HCV és HbsAg HD készülékekhez	X	X	X
Bikarbonát kezelésre alkalmas készülékek	X	X	X
HDF kezelésre alkalmas készülék	X	X	X
Mozgatható vizsgáló lámpa	X	X	X
Infúziós állvány - kezelőhelyenként/gépenként	X	X	X
Laryngoscop	X	X	X
Intratracheális tubusok	X	X	X
Fonendoszkóp kezelőszemélyenként	X	X	X
Speciális diagnosztikai és szakmai háttér:			
Mikrobiológiai laboratórium	EL/EK	EL/EK	EL/EK

¹ Az akut kezelőhelyiségbe oxigén, szívó, mozgatható vizsgálólámpa, újraélesztő-felszerelés szükséges. EKG, betegőrző monitor, defibrillátor, respirátor épületen belül biztosítandó.

² A CAPD tréning szoba és a vizsgáló kialakítása történhet a nefrológiai osztályon vagy a dialízis osztályon.

Peritoneális dialízis	Szakmakód:	0111
------------------------------	-------------------	-------------

A Peritoneális Dialízis Központok és CAPD ambulanciák működésének szakmai minimumfeltételei			
Szakmai minimum feltételek CAPD	Oktató-központ	CAPD-központ	CAPD-ambulancia
Személyi feltételek:			
Vezető nephrológus szakorvos	1	1	1
Nephrológus szakorvos min. 1 fő	1	1	1
Ápoló (20 betegre 1)	X	X	

Nephrológiai szakápoló	1	1	1
Dietetikus részfoglalkozásban	1	1	1
Szociális munkás részfoglalkozásban	1	1	
Klinikai szakpszichológus/pszichológus	EL	EL	EL
Takarító	X	X	X
Adminisztrátor	X	X	X
Tárgyi feltételek:			
CAPD kezelő	X	X	X
CAPD gyakorló helyiség	X	X	
CAPD fektető ^{NE}	X	X	
Asztali mérleg	X	X	X
Oldatmelegítő berendezés (termosztát vagy micro melegítő)	X	X	X
Fonendoszkóp személyenként 1 db	X	X	X
ABPM ^{NE}	X	X	X
Speciális PD-bemutató és oktató eszközök	X	X	X
APD automata ^{NE}	X		
Speciális diagnosztikai és szakmai háttér:			
Mikrobiológiai laboratórium	EL/EK	EL/EK	EL/EK
Nephrológiai vagy belgyógyászati osztályos háttér	EL	EL	EL
Hemodialízis-háttér	EL	EL	EL

Nefrológia	Szakmakód:	0105
-------------------	-------------------	-------------

Nefrológiai fekvőbeteg-szakellátás minimumfeltételei			
<i>*: az I. szint az általános belgyógyászati követelményeknek felel meg</i>			
	Progresszív ellátási szint		
	I.*	II.	III.
Személyi feltételek:			
Orvoslétszám összesen:		1 főorvos+8 ágyanként 1 orvos	1 főorvos+8 ágyanként 1 orvos
Az egység profilja szerinti szakképesítéssel		2 szakorvos	2 szakorvos
A szakdolgozói létszám a 6. számú mellékletben meghatározottak szerint (ápoló, dietetikus, gyógytornász)			
Gyógypedagógus		1	1
Klinikai szakpszichológus/pszichológus		1	1
Védőnő		EL	EL
Műtőssegéd		EL	EL
Szociális munkás		EL	EL
Adminisztrátor/informatikus		EL	EL
Betegkísérő		X	X
Tárgyi feltételek:			
Ágyszám:		100 000 lakosra 5 ágy	100 000 lakosra 7 ágy
Tejkonyha (gyerek nephrológián)		X	X
Szülőszállás (gyerek nephrológián)		EL	EL
Kapaszkodó		X	X
Antidecubitor matrac		X	X
Járókeret		X	X
Speciális ágy		X	X
Pelenkázó asztal (gyermek nephrológián)		X	X

Infúziós állvány		5 ágyanként 2	5 ágyanként 2
ABPM		15 ágyanként 1	10 ágyanként 1
Speciális diagnosztikai és szakmai háttér:			
Mikrobiológiai laboratórium		EL/EK	EL/EK
CT		EL/EK	EL/EK
Duplex UH		EL	EL
Immunológiai laboratóriumi diagnosztika		EL/EK	EL
Nukleáris medicina		EL/EK	EL
MRI		EL/EK	EL/EK
Vesepatológiai diagnosztika		EL/EK	EL/EK
Angiographia		EL/EK	EL/EK
Endoscopos laboratóriumi háttér		EL	EL
Osteodensimetriá		EL	EL
Intenzív terápiás háttér:		EL	EL
Aneszteziológiai osztály:		EL	EL
Fizioterápia:		EL	EL
Központi vákuum vagy egyedi szívás		EL	EL

Nefrológiai járóbeteg-szakellátás minimumfeltételei			
*: az I. szint az általános belgyógyászati követelményeknek felel meg			
	Progresszív ellátási szint		
	I.*	II.	III.
		100 000 lakosra min. 20 óra/hét	100 000 lakosra min. 20 óra/hét
Személyzeti feltételek:			
Szakorvos		2	3
Asszisztens/szakasszisztens		1	1
Adminisztrátor		1	1
Tárgyi feltételek: az osztály általános feltételei			
		X	X
Speciális diagnosztikai és szakmai háttér:			
Mikrobiológiai laboratórium		EL/EK	EL/EK
Gaszterológiai endoscopia		EL	EL
Képalkotó diagnosztika (Duplex UH, mini Doppler, CT, MRI angiographia)		EL/EK	EL/EK
ABPM		1	1

Allergológia és klinikai immunológia	Szakkod:	0109
---	-----------------	-------------

Allergológia és klinikai immunológia

Immunterápia [allergiás-atopiás (IgE-mediálta) betegségek] végzésének általános feltételei

1. IgE mediálta (allergiás-atopiás) betegek immunterápiáját Klinikai Immunológiai Allergológiai szakvizsgálóval rendelkező szakorvos (belgyógyász, tüdőgyógyász, fül-orr-gégész, bőrgyógyász, gyermekgyógyász) végezheti.
2. Az atopiás (IgE mediálta) betegségek immunterápiájába tartoznak: az allergén specifikus immunterápia (de-hipo-szenzibilizáció) parenterális és nem injekciós formái és egyéb nem allergénspecifikus biológiai terápia különböző formái (toleranciakialakítás, biológiai terápia).
3. Az allergénspecifikus immunterápia parenterális (injekciós) formája csak olyan fekvőbeteg-intézetben végezhető el, ahol az intenzív észlelés feltételei (Intenzív Osztályos háttér) is rendelkezésre állnak.

4. Az IgE mediálta (atopiás) betegségek parenterális immunterápiás ellátási szintje: III. A nem injekciós forma fekvőbeteg intézményen kívül dolgozó allergológus-immunológus szakorvosok által is végezhető.

A. Fekvőbeteg-ellátási szintek

I. szint (alapszintű kórházi ellátás):

Feladata:

- a sürgősségi ellátás biztosítása allergiás – immunológiai betegek részére,
- immunológiai természetű betegségek lehetőségének felmerülése esetén a diagnózis megerősítése vagy kizárása céljából történő kivizsgálás feltételeinek biztosítása,
- az immunológiai természetű betegség gyanújának diagnózisa esetén a beteg kötelező áthelyezése a progresszivitás magasabb szintjén lévő egészségügyi szolgáltatóhoz.

II. szint:

Feladata:

- a tisztázatlan eredetű, vagy kezelésre nem reagáló allergológiai betegségek ellátása, az immunológiai (autoimmun) eredetű kórképek diagnosztizálása,
- a gyors és biztos diagnózis hiánya esetén a beteg magasabb szintű ellátásra való haladéktalan áthelyezése, a betegek kezelése és gondozása, a terápiára nem reagáló esetek magasabb szintre való haladéktalan áthelyezése.

III. szint: Immunológiai centrum

Feladata:

- a progresszív ellátást igénylő allergológiai betegek definitív ellátása és speciális szakgondozása,
- a szisztémás és egyéb autoimmun betegségek és immunhiányos betegek kivizsgálása, gyógykezelése, állapotellenőrzése, a kezelési stratégia irányítása, és a betegek szakgondozása.

Immunológiai és allergológiai fekvőbeteg osztály minimumfeltételei			
	Progresszív ellátási szint		
	I.	II.	III.
Személyi feltételek:			
Allergológia és klinikai immunológia szakorvosa osztályvezető		1	1
Allergológia és klinikai immunológia szakorvosa		1	2
Szakorvos (egyéb szakvizsgálóval)	1	1	1
Orvos	1	1	2
A szakdolgozói létszám a 6. számú mellékletben meghatározottak szerint (ápoló, dietetikus, gyógytornász)			
Klinikai szakpszichológus		EL	EL
Szociális munkás	EL	EL	EL
Tárgyi feltételek:			
Általános belgyógyászati osztály feltételei +	X	X	X
Mikroszkóp	X	X	X
Biopsziás készlet		X	X
Speciális diagnosztikai és szakmai háttér:			
Endoszkópos laboratórium:		EL	EL
Colonoscopia			
Gastroscopia			
Bronchosocopia			
Klinikai immunológiai – allergológiai laboratórium			EL
Nukleáris medicina		EL/EK	EL/EK
CT		EL/EK	EL
MRI		EL/EK	EL/EK
EEG		EL	EL

EMG		EL	EL
Légzésfunkció	EL	EL	EL
Intenzív osztály		EL	EL
Plazma-citoferezis			EL
Fizioterápia		EL	EL

B. Ambuláns ellátási szintek

I. szint: családorvosi alapellátás

A beteg gondozásáért alap szinten felelős családorvos, gyermek ellátását végző gyermekorvos.

Feladata:

- immunológiai/allergológiai betegségek gyanújának felvetése, a diagnózishoz szükséges szakorvosi, szükség szerint a megfelelő szintű kórházi vizsgálatok biztosítása,
- az irányító centrum által előírt rendszeres ellenőrzéssel kapcsolatos feladatok ellátása, ami kiterjed a betegvizsgálatra, a kötelező, rendszeresen végzendő laboratóriumi és eszközös vizsgálatok elvégzésére, és a szükséges ambuláns szakvizsgálatok elrendelésére. A már diagnosztizált betegek számára a szakorvos által javasolt gyógyszerek felírása, és a gyógyszereszedéssel kapcsolatos előírt rutin ellenőrzések elvégzése. Konzultáció a beteg kezelését irányító szakorvossal,
- immunológiai természetű betegségek szövődményeinek vagy a kezeléssel kapcsolatos mellékhatásoknak a felismerése, és a beteg ellátása vagy a megfelelő szintre történő tovább utalása,
- tanácsadás allergénkerülésre.

II. szint: klinikai immunológus-allergológus szakorvosi ellátás

A beteg gondozásában közreműködő vagy azt végző immunológus/allergológus szakorvos, járóbeteg-rendelés keretében.

Feladata:

- az immunológiai/allergológiai betegségek diagnosztizálása, a gyors és biztos diagnózis hiánya esetén a magasabb szintű ellátásra a beteg haladéktalan áthelyezése,
- a betegek kezelése és gondozása, a terápiára nem reagáló esetek magasabb szintre való haladéktalan áthelyezése,
- gyermekkori allergiát csak gyermekgyógyászati képezéssel bíró szakorvos gondozhat,
- az alap szakképzésnek megfelelő komplikációmentes allergiás betegségek végleges diagnózisának felállítása, terápiás terv készítése és végrehajtása, preventív szaktanácsadás. Az ettől eltérő esetekben az érintett alapszakma allergológiában képezéssel rendelkező szakemberének bevonása kötelező,
- komplikált, terápiarezisztens allergiás betegek szükség szerinti irányítása magasabb ellátási szintre,
- a nem injekciós immunterápia indikációjának felállítása és a kezelés végrehajtása,
- in vivo allergén azonosítás: prick bőrpróbák, epikután tesztek segítségével.

III. szint: immunológiai centrum szakorvosi ellátás

Valamennyi szakmát lefedő szakambulancia. A szakorvosoknak (pulmonológia, bőrgyógyászat, neurológia, szemészet, szülészet, fül-orr-gége, reumatológia, és egyes belgyógyászati szakterületek) klinikai immunológiai és allergológiai szakorvosi képezéssel vagy dokumentáltan bizonyítható szakmai gyakorlattal kell rendelkezniük a klinikai immunológiai – allergológiai betegek kezelésében.

Regionális immunológiai laboratórium.

Magas szintű diagnosztikai háttér.

Rendelkezésre álló fekvőbeteg háttér.

A speciális terápiás eljárások (citosztatikus kezelés, biológiai terápia, plazmacsere, parenterális immunterápia) szakmai feltételei rendelkezésre állnak.

Feladata:

- a szisztémás és egyéb autoimmun betegségek és immunhiányos betegek kivizsgálása, gyógykezelése, állapotellenőrzése, a kezelési stratégia kialakítása és szakgondozás,
- a szövődményes, szakmai problémát okozó allergológiai betegek speciális szakgondozása, különös tekintettel a több szervet érintő allergológiai kórképekre,
- lehetőség magas szintű szakkonziliáriusi tevékenységre,
- táplálék/adalékanyag intoleranciák per os provokációs vizsgálata,
- specifikus immunterápia parenterális formáinak indikációja és végrehajtása.

C. A belgyógyászati feladatkörbe tartozó klinikai immunológiai – allergológiai járóbeteg-ellátási szintek szakmai minimumfeltételei

A belgyógyászaton belüli immunológiai ellátási feladatköre:

- poliszisztémás autoimmun betegségek ellátása,
- a primer vaszkulitiszes betegek ellátása,
- az antifoszfolipid szindrómás betegségek ellátása,
- a felnőttkori immunhiányos betegségek ellátása,
- a felnőttkori táplálék allergiás betegek ellátása.

Az immunológiai allergológiai járóbeteg-ellátást ott indokolt és szükségszerű működtetni, ahol II. és III. klinikai immunológiai fekvőbeteg osztályok, illetve Immunológiai Centrumok működnek.

Járóbeteg-szakellátás minimumfeltételei			
	Járóbeteg I.	Járóbeteg II.	Járóbeteg III.
Személyi feltételek:			
Immunológiai és allergológiai szakorvos		1	1
Szakorvos (egyéb szakvizsgával)		EL	EL
Asszisztens/szakasszisztens	1	1	1
Gyógytornász		EL	EL
Dietetikus		EL	EL
Klinikai szakpszichológus/pszichológus		EL	EL
Szociális munkás		EL	EL
Fizioterápiás szakasszisztens		EL	EL
Tárgyi feltételek:			
A rendelő általános feltételei +	X	X	X
Citosztatikus laminar air flow	EL	EL	EL
Mikroszkóp		X	X
Biopsziás készlet			EL
Speciális diagnosztikai és szakmai háttér:			
Speciális képalkotó vizsgálatok (DSA, MRA)		EL/EK	EL
Klinikai immunológiai laboratórium		EL/EK	EL
Nukleáris medicina		EL/EK	EL
CT		EL/EK	EL/EK
MRI		EL/EK	EL/EK
EEG		EL	EL
EMG		EL	EL
Légzésfunkciós laboratórium		EL	EL
Intenzív osztály		EL	EL
Plazma-citoferezis			EL
Immunológiában járatos speciális szakkonziliárusok*		EL	EL
Fizioterápia		EL	EL

*A pulmonológia, kardiológia, bőrgyógyászat, neurológia, szemészet, stomatológia, reumatológia, és egyes belgyógyászati szakterületek (gasztroenterológia, nefrológia) szakorvosai, akik klinikai immunológiai és allergológiai szakorvosi képesítéssel vagy dokumentáltan bizonyítható szakmai gyakorlattal rendelkeznek a klinikai immunológiai – allergológiai betegek kezelésében.

A gondozás irányítása III-as szintű rendelésen történhet.

Progresszív ellátási szintek

I. szint: a progresszív ellátás alapszintje, amelyet az adott ellátást nyújtó valamennyi egészségügyi szolgáltatónál biztosítani kell.

II. szint: a progresszív ellátás középszintje, amelyet legalább a megye, illetve a főváros lakosságának adott ellátását végző egészségügyi szolgáltatónál biztosítani kell.

III. szint: a progresszív ellátás felső szintje, amelyet az adott ellátást regionális vagy országos szinten végző egészségügyi szolgáltatónál biztosítani kell.

Angiológia, phlebológia, lymphológia	Szakmakód:	0101
---	-------------------	-------------

Belgyógyászati angiológiai fekvőbeteg-szakellátás minimumfeltételei			
Angiológiai, phlebológiai fekvőbeteg-ellátás	Progresszív ellátási szint		
	I.	II.	III.
Személyi feltételek:			
Belgyógyászati angiológia képesített orvosa	1	2	2
Orvos	X	X	X
A szakdolgozói létszám a 6. számú mellékletben meghatározottak szerint (ápoló, dietetikus, gyógytornász)			
Gyógypedagógus	EL	EL	EL
Klinikai szakpszichológus/pszichológus	EL	EL	EL
Műtőssegéd	1	1	1
Szociális munkás	EL	EL	EL
Adminisztrátor	1	1	1
Betegkísérő	1	1	1
Tárgyi feltételek: az osztály általános feltételei			
Ágyszám: (5 ágy/100 000 lakos)			
Fizioterápiás/torna helyiség		X	X
Tevékenység szerinti speciális kezelő/vizsgáló			X
Kapaszkodó	X	X	X
Antidecubitor matrac	X	X	X
Járókeret	X	X	X
Szoba WC	X	X	X
ABPM	X	X	X
Speciális diagnosztikai és szakmai háttér:			
Haemorheológiai laboratórium			EL
Mikrobiológiai laboratórium		EL/EK	EL/EK
CT			EL
CW Doppler (folyamatos hullámú)	EL	EL	EL
EMG			EL
Immunológiai labor		EL/EK	EL
Nukleáris medicina			EL/EK
MRI		EL/EK	EL/EK
Angiographia			EL
Color duplex UH linearis és convex fejjel	EL	EL	EL
Pletizmographia		EL	EL
Kapillár mikroszkópia			EL
Treadmill		EL	EL
Bőrhőmérő		EL	EL

Intenzív terápia	EL	EL	EL
Aneszteziológiai osztály	EL	EL	EL
Fizioterápia		EL	EL
Thrombolysis feltételeinek biztosítása		EL	EL
Prosztanoid terápia alkalmazása			EL

Az I. ellátási szint általános belgyógyászati ellátást jelent.

Belgyógyászati angiológiai járóbeteg-szakellátás minimumfeltételei			
Angiológiai, phlebológiai járóbeteg-szakellátás	Progresszív ellátási szint		
	I.	II.	III.
Személyi feltételek:			
Szakorvos (belgyógyászati angiológia képesített orvosa)		1	2
Asszisztens/szakasszisztens	1	1	1
Gyógytornász	EL	EL	EL
Klinikai szakpszichológus/pszichológus	EL	EL	EL
Betegkísérő	EL	EL	EL
Tárgyi feltételek: a rendelő általános feltételei +			
Kalibrált hangvilla	X	X	X
Speciális diagnosztikai és szakmai háttér:			
CT, MRI, angiographia	EL/EK	EL/EK	EL/EK
Echocardiographia	EL/EK	EL/EK	EL
Pletizmographia			EL
Terheléses vizsgálat futószőnyeggel (Treadmill, előírt feltételekkel)		EL	EL
Kapillármikroszkópia			EL
Holter ABPM	EL	EL	EL
Color duplex UH linearis és convex fejjel	EL	EL	EL

Az I. ellátási szint általános belgyógyászati ellátást jelent.

Lymphologia – fekvőbeteg-ellátás			
	Progresszív ellátási szint		
	I.	II.	III.
Személyi feltételek: az angiológiai fekvőbeteg-ellátás minimumfeltételei +			
Bőrgyógyász és/vagy belgyógyász és/vagy onkológus és/vagy reumatológus szakorvos (lymphológiai gyakorlattal)			1
A szakdolgozói létszám a 6. számú mellékletben meghatározottak szerint (ápoló, dietetikus, gyógytornász)			
Speciális képesítésű lymphterapeuta gyógytornász			X
Tárgyi feltételek: az osztály általános feltételei +			
Speciális kezelőágyak a súlyos ödéma miatt korlátozott járóképességű betegek részére			X
CW Doppler, duplex scan			X
Tornaterem			X
Kezelőpadok			X
Bordásfal, szobabicikli			X
Járópad			X
Tornaszőnyegek, labdák			X
Intermittáló pneumatikus gépi kompresszió kezelésére alkalmas műszer (lymphapress vagy lymphomat)			X
Végtagvolumen mérésére alkalmas mérőeszközök			X

Speciális diagnosztikai és szakmai háttér:			
Lymphoscintigraphia			EL
MRI			EL/EK
CT			EL/EK
Haemorheológiai laboratórium			EL/EK
Mikrobiológiai laboratórium			EL
CW doppler (folyamatos hullámú)			EL
EMG			EL
Immunológiai labor			EL
Nukleáris medicina			EL/EK
Angiographia			EL
Color duplex UH linearis és convex fejjel			EL
Pletizmographia			EL
Kapillár mikroszkópia			EL
Treadmill			EL
Bőrhőmérő			EL

Az I. ellátási szint általános belgyógyászati ellátást jelent.

	Lymphologia – Járóbeteg-szakellátás		
	progresszív ellátási szint		
	I.	II.	III.
Személyi feltételek: az angiológiai járóbeteg-ellátás feltételei +			
Bőrgyógyász és/vagy onkológus és/vagy belgyógyász és/vagy reumatológus szakorvos (lymphológiai gyakorlattal)			1
Asszisztens/szakasszisztens			1
Speciális képesítésű lymphterapeuta gyógytornász			1
Tárgyi feltételek: a rendelő általános feltételei +			
CW Doppler, duplex scan			X
Tornaterem			X
Kezelőpadok			X
Bordásfal, szobabicikli			X
Járópad			X
Tornaszőnyegek, labdák			X
Intermittáló pneumatikus gépi kompresszió kezelésére alkalmas műszer (lymphapress vagy lymphomat)			X
Végtagvolumen mérésére alkalmas mérőeszközök			X
Fürdőszoba (torna utáni tisztálkodás)			X
Speciális diagnosztikai és szakmai háttér:			
Lymphoscintigraphia			EL
MRI			EL/EK
CT			EL/EK

Az I. ellátási szint általános belgyógyászati ellátást jelent.

BÖRGYÓGYÁSZAT

Általános bőr- és nemibeteg ellátás Börgyógyászat	Szakmakód:	0800 0801
--	-------------------	----------------------

Fekvőbeteg-szakellátás minimumfeltételei			
Általános bőr- és nemibeteg-ellátás Felnőtt és gyermek	Progresszív ellátási szint		
	I.	II.	III.
Személyi feltételek:			
Börgyógyász szakorvos	2	3	6
Orvos/szakorvos jelölt	1	1	1
Sebész vagy plasztikai sebész szakorvos		EL	EL
Klinikai onkológus szakorvos		EL	1
A szakdolgozói létszám a 6. számú mellékletben meghatározottak szerint (ápoló, dietetikus, gyógytornász)			
Klinikai szakpszichológus/pszichológus	EL	EL	EL
Szociális munkás	EL	EL	EL
Betegkísérő	EL	EL	EL
Tárgyi feltételek: az osztály általános feltételei +			
Dermatoscop	X	X	X
PUVA készülék (Kabin és kéz-láb PUVA)		EL	X
NB-UVB készülék		EL	X
Lymphomassage készülék			EL
VAC (vacum assisted closure) készülék			EL
Speciális diagnosztikai és szakmai háttér:			
Klinikai immunológiai laboratórium			EL
Nukleáris medicina		EL	EL
CT		EL/EK	EL/EK
MRI		EL/EK	EL/EK
Angiographia		EL	EL
DSA, MRA		EL	EL
EEG		EL	EL
EMG		EL	EL
Doppler/Color Doppler	EL	EL	EL
Műtő		EL	EL
Intenzív osztály		EL	EL
Ortopéd cipész	EL	EL	EL

Börgyógyászati allergológia	Szakmakód:	0802
------------------------------------	-------------------	-------------

Börgyógyászati allergológia-immunológia, felnőtt			
Fekvőbeteg-szakellátás	progresszív ellátási szint		
	I.	II.	III.
Személyi feltételek:			
Börgyógyász szakorvos	1	1	2
Szakorvos klinikai immunológia és allergológia szakvizsgával		1	1
Orvos	1	1	2

A szakdolgozói létszám a 6. számú mellékletben meghatározottak szerint (ápoló, dietetikus, gyógytornász)			
Súlyos Lyell sy. (BNO: L5123-25) ellátásához aneszteziológus és intenzív terápiás szakorvos, intenzív terápiás szakápoló			
Tárgyi feltételek: az osztály általános feltételei	X	X	X
Speciális diagnosztika és szakmai háttér:			
Súlyos Lyell sy. (BNO: L5123-25) intenzív osztály		EL	EL

Járóbeteg-szakellátás minimumfeltételei	
Személyi feltételek:	
Bőrgyógyász szakorvos	1
Asszisztens/szakasszisztens	1
Tárgyi feltételek: a rendelő általános feltételei +	
Mikroszkóp	X
Dermatoscop	X
Kézi műszerek (csipesz, olló, Volkmann-kanál stb.)	X
Electrocauter	X
Bőrbíopszia eszközei (punch-korong, csipesz, olló)	EL
Ambuláns aszeptikus beavatkozó helyiség	EL
Speciális diagnosztikai és szakmai háttér:	
Mikrobiológiai laboratórium	EL/EK

Nemibeteg gondozás	Szakmakód:	0803
---------------------------	-------------------	-------------

Bőr-nemibeteg gondozók	
Járóbeteg-szakellátás minimumfeltételei	
Személyi feltételek:	
Bőrgyógyász szakorvos	1
Asszisztens/szakasszisztens/szakgondozó	2
Tárgyi feltételek: a rendelő általános feltételei +	
Speciális eszközök:	
Sötétlátóteres mikroszkóp ^{NE}	X
Nőgyógyászati vizsgálószék ^{NE}	X
Nőgyógyászati hüvelytükör	X
Mikrobiológiai mintavétel tárgyi feltételei	X
Testváladék kenet készítés tárgyi feltételei (mintavétel, festés, mikroszkóp) ^{NE}	X
Gondozó helyiség (négy szemközti beszélgetésre alkalmas szoba)	X
Vérvételi helyiség	X
Speciális diagnosztikai és szakmai háttér:	
Nemibetegség gyanúja esetén mintavétel, vérvétel kötelező	X

Csecsemő- és gyermek bőrbetegek ellátása	Szakmakód:	0804
---	-------------------	-------------

Csecsemő- és gyermekkorú bőrbetegek ellátásának személyi és tárgyi minimumfeltételei	
Személyi feltételek:	
Bőrgyógyász szakorvos	1
Onkológus szakorvos (EL)	
Gyermeksebész szakorvos (EL)	
Gyermek radiológus szakorvos (EL)	
Klinikai immunológus szakorvos (EL)	
Tárgyi feltételek:	
I. progresszív ellátási szintű csecsemő- és gyermekosztály személyi és tárgyi minimumfeltételei	
Speciális diagnosztikai és szakmai háttér:	
Intenzív osztály (EL)	

KÖZLÖNY

§

CSECSEMŐ- ÉS GYERMEKGYÓGYÁSZAT		
Általános csecsemő- és gyermekgyógyászat	Szakmakód:	0500
I./a. szint: Kórház gyermekellátó centrum minimumfeltételei		
Feladatai:		
A nappali kórházi ellátás gyermekgyógyászati igényei szerint elsődlegesen ellátja a terület gyermekbetegeit, napközben 8 és 16 óra között. Ezen belül – a szükséges diagnosztikus, betegmegfigyelési és állapot-stabilitási teendők alapján – eldöntendő, hogy továbbküldik-e a gyermeket a progresszív betegellátás megfelelő szintjére, vagy további megfigyelésre és/vagy kezelésre otthonába küldik. Ugyanezen egységben járóbeteg-ellátásként éjszakai és hétvégi ambuláns ügyeleti ellátás szükséges, ahonnan a betegeket fekvőbeteg-szakellátás szükségessége esetén továbbküldik a legközelebbi gyermek fekvőbeteg osztállyal működő kórházba, vagy ambuláns módon, ha lehet, ellátják és hazaengedik.		
Személyi feltételek:		
2 csecsemő- és gyermekgyógyász szakorvos		
1 orvos		
(További részállású orvosok úgy, hogy ügyeleti szinten a 24 órás és hétvégi ellátás biztosítható legyen)		
A szakdolgozói létszám a 6. számú mellékletben meghatározottak szerint, azzal a kikötéssel, hogy a nappali kórház esetében az óraszámhoz arányosítva szükséges biztosítani az ápolói létszámot (ápoló, dietetikus, gyógytornász)		
1 adminisztrátor		
Betegkísérő (EL)		
Tárgyi feltételek: az osztály általános feltételei +		
Pulzoximéter ^{NE}		
Elemes otoscop		
Aerosol kezeléshez szükséges készülék		
Tejkonyha		
Speciális ágyak ^{NE}		
Betegőrző monitor ^{NE} (min. 4 paraméteres)		
Szoptatásra alkalmas alacsony szék (csecsemőrészlegen)		
Pelenkázóasztal		
Apnoe alarm		
Fürdetőkád (csecsemő/kórterem)		
Speciális diagnosztikai és szakmai háttér:		
CT (EL/EK)		
Mikrobiológiai laboratórium (EL/EK)		
EEG (EL)		
I. szint: Általános Csecsemő- és Gyermekosztály minimumfeltételei		
Személyi feltételek:		
4 csecsemő- és gyermekgyógyász szakorvos*		
2 orvos**		
A szakdolgozói létszám a 6. számú mellékletben meghatározottak szerint (ápoló, dietetikus, gyógytornász)		
1 adminisztrátor		
Gyermek-foglalkoztató (óvónő, pedagógus) (EL)		
Szociális munkás (EL)		
Betegkísérő (EL)		

*, és**: együttesen kezelendő az orvoslétszám 2010. december 31-ig.

Együttesen 4 fő a minimális orvoslétszám 2010. július 1-jétől 2010. december 31-ig.

2011. január 1-jétől a fentiekben megadott létszámok érvényesek.

Tárgyi feltételek: az osztály általános feltételei +
Pulzoximéter ^{NE}
Elemes otoscop
Aerosol kezeléshez szükséges készülék
Tejkonyha
Speciális ágyak ^{NE}
Betegőrző monitor ^{NE} (min. 4 paraméteres)
Szoptatásra alkalmas alacsony szék (csecsemőrészlegen)
Pelenkázóasztal
Apnoe alarm
Fürdetőkád (csecsemő/kórterem)
Speciális diagnosztikai és szakmai háttér:
CT, (EL/EK)
Mikrobiológiai laboratórium (EL/EK)
EEG (EL)

II. szint: Általános Csecsemő- és Gyermeosztály minimumfeltételei
Személyi feltételek:
7 csecsemő- és gyermekgyógyász szakorvos
5 ráépített szakvizsgával rendelkező csecsemő- és gyermekgyógyász szakorvos
4 orvos
A szakdolgozói létszám a 6. számú mellékletben meghatározottak szerint (ápoló, dietetikus, gyógytornász)
1 adminisztrátor
Gyermek-foglalkoztató (óvónő, pedagógus) (EL)
Szociális munkás (EL)
Betegkísérő (EL)
Tárgyi feltételek: az osztály általános feltételei +
Pulzoximéter ^{NE}
Elemes otoscop
Aerosol kezeléshez szükséges készülék
Játszószoba
Speciális ágyak ^{NE}
Pelenkázóasztal
Fürdetőkád
Tejkonyha
Betegőrző monitor ^{NE} (4 paraméteres)
Szoptatásra alkalmas szék (csecsemőrészlegen)
Apnoe alarm
Mobil röntgenkészülék ^{NE}
24 órás vérnyomásmérő ^{NE}
Vérmelegítő ^{NE}
Vérgáz analízátor ^{NE}
Porlasztó készülék gyógyszerbevitelhez ^{NE}
Speciális diagnosztikai és szakmai háttér:
CT (EL/EK)
MRI (EL/EK)
EEG-laboratórium (EL)
Légzésfunkciós laboratórium (EL)

Endoszkópos laboratórium (EL)
Intenzív osztály (EL)
III. szint: Egyetemi Klinika/Országos Intézet/Általános Csecsemő- és Gyermekosztály minimumfeltételei
Személyi feltételek:
5 legalább 5 éves szakorvosi gyakorlattal rendelkező csecsemő- és gyermekgyógyász szakorvos
8 legalább 5 éves szakorvosi gyakorlattal és a gyermekgyógyászat subdisciplináinak 2/3-át lefedő ráépített szakvizsgával rendelkező csecsemő- és gyermekgyógyász szakorvos
6 orvos
2 aneszteziológus és intenzív terápiás szakorvos (gyermekaneszteziológiai és intenzív terápiás gyakorlattal)
A szakdolgozói létszám a 6. számú mellékletben meghatározottak szerint ápoló, (dietetikus, gyógytornász)
1 adminisztrátor
1 betegkísérő
Gyermekfoglalkoztató (óvónő, pedagógus) (EL)
Tárgyi feltételek: az osztály általános feltételei + a II. szintű csecsemő- és gyermekosztály feltételei
Speciális diagnosztikai és szakmai háttér:
CT (EL/EK)
MRI (EL/EK)
EEG-laboratórium (EL)
Légzésfunkciós laboratórium (EL)
Endoszkópos laboratórium (EL)
Nukleáris medicina (EL/EK)
Gyermeksebészet (EL)
Intenzív osztály (EL)

Járóbeteg-szakellátás minimumfeltételei

Személyi feltételek:

1 csecsemő- és gyermekgyógyász szakorvos
1 asszisztens/szakasszisztens

Tárgyi feltételek:

A rendelő általános feltételei

Csecsemő- és gyermekgyógyászati intenzív terápia	Szakkód:	0522
---	-----------------	-------------

A GYERMEKINTENZÍV ELLÁTÁS MINIMUMFELTÉTELEI

Gyermekintenzív ellátás szintjei

- I. szint:** Gyermek szubintenzív ellátás
II. szint: Gyermek multidiszciplináris intenzív osztály
III. szint: Speciális gyermekintenzív centrum

I. szint: Szubintenzív ellátás

Megfelel a felnőtt intenzív terápia szakági szubintenzív osztályának (HDU = „high dependency unit”) „Tevékenységi szintek meghatározása” alatt leírtaknak az alábbi eltérésekkel:

Szakági szubintenzív osztály (szinonimák: „High Dependency Unit”, „Step-down Unit”): az intenzív osztálynál egyszerűbb, de a hagyományos osztályos körterminél magasabb szintű, illetve speciális szakági feladatok magasabb igényeinek ellátásához szükséges speciális betegellátó tevékenység végzésére alkalmas munkahely.

Feladata:

- a) folyamatos alapszintű monitorozás, vitális funkció rendezése/stabilizálása/támogatása, anyagcsere felügyelet, mesterséges táplálás,
- b) invazív beavatkozások szükségessége, továbbá komplikált feladatok vagy speciális körülmények igénye esetén a progresszív ellátási szint szerinti egységbe történő biztonságos transzport megszervezése,
- c) az egységnek *nem feladata* a lélegeztetés. Akut esetben max. 24 órás lélegeztetés, illetve krónikus lélegeztetésre szoruló beteg ellátása, ha az otthoni lélegeztetés nem oldható meg (lakóhely közeli ellátás biztosítása),
- d) a szubintenzív betegek (pl. O2 terápiára szoruló pneumoniás) kiemelése az általános gyermekosztályos betegek közül szakmailag is indokolt és költséghatékonyabb ellátás biztosítható.

Megjegyzés: A szubintenzív osztály fontos feladatot tölt be az osztály betegeinek színvonalas ellátásában, továbbá intermedier helyzete révén hozzájárul az intenzív osztályok működtetésének optimalizálásához, de a kórházi akkreditáció szempontjából nem helyettesíti/pótolja az intenzív osztályok működtetését.

Ahol II. szintű gyermekintenzív osztály van, ott célszerű ezen feladatokat is ott ellátni.

Tárgyi feltételek: lásd táblázat.

Személyi feltételek:

Optimális ápoló:beteg arány 1:3 műszakonként, de min. 2 nővér egy műszakban.

Orvos: min. 1 fő gyermekszakorvos, minimum egyéves intenzív gyakorlattal. Gyermekgyógyász szakorvosok, szakorvosjelöltek forgó rendszerben.

Törekedni kell a gyermekgyógyászat mellett az aneszteziológia és intenzív terápiás szakvizsga meglétére is, és/vagy a későbbiekben a gyermekintenzív szakvizsgára (mivel a képzés még csak 2008-tól indul, 4 év türelmi idővel). Munkaidőben folyamatos orvosi jelenlét szükséges. Ügyeleti időben, ha nem a II. szintű gyermekintenzív osztályhoz integrált, akkor is folyamatos orvosi elérhetőség szükséges szakorvosi háttérrel.

II. szint: Gyermekintenzív osztály (GYITO-II):

A felnőtt I - II. szint kombinációja = II. szintű gyermekintenzív (GYITO-II)

700 ezer-1,2 millió lakosságszámra (kb. régióként) (lakosságszám, terület, megközelíthetőség figyelembevétele) 1-2 multidiszciplináris II. szintű gyermekintenzív osztály (GYITO-II) javasolt minimum II. szintű gyermekosztály mellett. (Nem szükséges, hogy a területi felosztás kövesse a közigazgatási régiókat, sőt bizonyos esetekben ez egyáltalán nem célszerű.)

Megyei szintnek megfelelő tevékenység igényelte intenzív betegellátási feladatok ellátására alkalmas munkahely.

Feladata: (saját gyermekosztály vonatkozásában)

- a) súlyos és kritikus állapotú betegek kezelése,
- b) életfunkcióik fenntartásában veszélyeztetettek monitorizálása, folyamatos alap- és emelt szintű monitorozás biztosítása,
- c) vitális funkciók rendezése/stabilizálása,
- d) szervfunkció támogatása/vesepótló kezelése, anyagcsere-felügyelet, mesterséges táplálás, keringéstámogatás, légzéstámogatás stb biztosítása,
- e) gyermekanesztézia speciális feladatainak ellátása,
- f) speciális esetek első ellátása, stabilizálása, transzportra felkészítése III. szintű gyermekintenzívre,
- g) szubintenzív feladatok ellátása, ha nincs külön szubintenzív osztály vagy részleg.

A fenti (intenzív-szubintenzív) feladatok együttes kezelése, a gyermekintenzív osztályon történő ellátása több szempontból célszerű:

- a) a gyermekintenzív osztályok betegforgalma az életveszélyes állapotú betegek szempontjából rendkívül szélsőséges,
- b) a veszélyeztető állapotok intenzív szemléletű ellátása csökkenti a ténylegesen életmentő eljárásokra szoruló betegek számát (pl. asthma intenzív inhalációs kezelése monitorizálás mellett lehetséges, időben történő bevezetése gyakran elkerülhetővé teszi a beteg gépi lélegeztetését),
- c) így biztosítható a megfelelő számú személyzet finanszírozhatósága és a személyzet folyamatos foglalkoztatása,
- d) az ún. üresjártok elkerülhetők.

Személyi feltételek:

Orvos: minimum 2 fő gyermekgyógyász- és intenzív szakorvos, közülük legalább 1 fő aneszteziológia és intenzív terápiás szakorvos is, és/vagy a későbbiekben gyermekintenzív szakorvos is (mivel a képzés még csak 2008-tól indul, 4 év türelmi idővel). Aneszteziológiai feladatok ellátására külön létszám (aneszt-int. szakorvos) szükséges.

Beosztott orvosi feladatok ellátásában gyermekszakorvosok, szakorvosjelöltek bevonása szükséges, akár forgó rendszerben.

Folyamatos orvosi jelenlét – 24 órán át, intenzíves szakorvosi háttérrel.

Ápoló: optimális nővér:beteg arány 1:2 műszakonként.

III. szint: Gyermekintenzív osztály (GYITO-III)

A progresszív kórházi szintnek megfelelő tevékenység igényelte speciális vagy komplikált intenzív betegellátási feladatok és profilok ellátására alkalmas munkahely, speciális felszereléssel és körülményekkel.

Feladata:

- a) saját terület II. szintű gyermekintenzív ellátása,
- b) a progresszív ellátásnak megfelelően folyamatos emelt szintű monitorozás, keringéstámogatás/fenntartás, komplikált vagy tartós respirátorkezelés, vitális funkció-támogatás/fenntartás, szervfunkciópótló kezelések, plazmaferezis, homeosztázis- és anyagcsere-felügyelet/korrekció, egyes speciális profilok és terápiás eljárások, mesterséges táplálás stb.,
- c) speciális feladat országos felosztás szerint,
- d) profiltól eltérő speciális feladatok vagy körülmények igénye esetén a továbbszállítás körülményeinek megszervezése.

Tárgyi feltételek:

II. szintű gyermekintenzív osztály feltételei és a speciális feladatokhoz szükséges eszközök (lásd táblázat).

Személyi feltételek:

Optimális arányok: ápoló:beteg arány 1:1,5 műszakonként.

Orvos: legalább 3 fő gyermek- és intenzív szakorvos.

Min. 1 fő aneszteziológus-intenzív terápiás és gyermekgyógyász szakorvos és további 2 fő lehet gyermekgyógyász és gyermekintenzív szakorvos (átmenetileg lehet gyermekintenzív ellátásban jártas gyermekgyógyász szakorvos is, mivel a gyermekintenzív szakorvos képzés csak 2008-ban indul).

Beosztott orvosi feladatok ellátásában gyermekszakorvosok, szakorvosjelöltek bevonása szükséges, akár forgó rendszerben.

Aneszteziológiai feladatok ellátására többlet létszám (aneszt-int. szakorvos).

Ápoló: csecsemő- és gyermekápoló/gyermekaneszteziológia és intenzív szakápoló/diplomás ápoló.

Gyermekintenzív terápiás szakápoló szükséges minden műszakban.

GYITO-III kialakítása javasolt, illetve ennek megfelelő ellátás működik:

- a) aktív ellátást nyújtó gyermekórházakban, klinikákon,
b) speciális ellátást nyújtó országos központokhoz kapcsolódva, pl.

égés
újszülött-sebészet – III. szintű gyereksebészet
szívsebészet
idegsebészet
nephrológiai ellátás
infektológia

Tevékenységek végzéséhez szükséges minimumfeltételek - GYERMEKINTENZÍV TERÁPIA		Gyermek- subintenzív I. szint	Gyermek- intenzív II. szint	Gyermek- intenzív III. szint
Tárgyi feltételek:				
1. Ágyszám	Minimum	4	6	6-8
2. Osztály általános feltételei				
3. Speciális személyzeti helyiségek				
Személyzeti zsilip		nem	nem	nem/igen
Teakonyha		1*	1	1
4. Szakmailag speciális helyiségek				
Gép-műszer tisztító		1*	1	1
Technikai szoba/gép raktár		1*	1	1
5. Ápolási osztály eszközök				
6. Műszer-géppark				
Központi betegellenőrző monitor		nem	opció 1	opció 1/igen
Ágymelletti betegellenőrző monitor (minimum: EKG, pulzusszám, non-invazív vérnyomásmérés, saturatio lehetősége)	ágyanként	1/2 ágy	1/ágy	1/ágy
Kapnográf (pco ₂ mérési lehetőség)	respirátoronként	1/osztály	2 respirátorra 1 db	2 respirátorra 1 db
Pulzoximéter (ha nincs a monitorban)		ágyanként 1	ágyanként 1	ágyanként 1
Aritmia monitorozás		nem	1/osztály	1/osztály
ST-T analízis		nem	1/osztály	1/osztály
Folyamatos testhőmérséklet-monitorozás	ágyanként	1/ágy	1/2 ágy	1/2 ágy
Véres vérnyomásmérő (min. 2 csatorna)			2/osztály	2/osztály

Hemodinamikai monitorozás eszközei (perctérfogat és CVP-mérő)			1/osztály	1/osztály
EKG-regisztráló készülék		1	1/osztály	1/osztály
Lélegeztetőkészülék		2	4/osztály	4/osztály
Egyéni aerosolkészülék		2	3/osztály	3/osztály
Fiberoptikás bronchoscop			EL	EL
Respirométer (lehet monitor része is)		1/osztály	1/osztály	1/osztály
Kézi lélegeztetőballon		2/osztály	1/ágy	1/ágy
Taposó szívó		1	1/osztály	1/osztály
Mobil újraélesztési egység		1	1/osztály	1/osztály
Defibrillátor, hordozható**		1	1/osztály	1/osztály
Pacemaker, külső			1/osztály	1/osztály
Váladákszívó készülék, fali	ágyanként	1/ágy	1/ágy	1/ágy
Mellkasszívó készülék, fali	ágyanként	2/osztály	1/ágy	1/ágy
Motoros fecskendő (perfusor)	ágyanként	1/ágy	2/ágy	3/ágy
Infúziós pumpa (infusor)	ágyanként	1/osztály	3/osztály	1/ágy
Vérinfúzió melegítő egyszerű		-	1/osztály	1/osztály
Laringoszkóp		3	3/osztály	3/osztály
Mobil röntgenkészülék**		1*	1	1
Vérgázanalizátor**		EL	1	1
Haemoglobinométer**		EL	1	1
K-Na koncentráció mérő**		EL	1	1
Vércukor meghatározó készülék		1	1	1
Betegmelegítő készülék (meleg levegős típusú, egyéb)		EL	1	1
Mobil UH **		EL	EL	EL
Haemofiltrációs (-perfúziós készülék)		-	EL	EL

Megjegyzés:

*ha önálló szubintenzív van akkor külön kell, ha intenzívvel együtt van, akkor elég a kettőre 1 db

**PIC eszközzel közös is lehet, ha a két ellátóhely egymás mellett található

III. szintű gyermekintenzív: II.szint minimumfeltételei továbbá a speciális profil ellátásához szükséges eszközök.

Neonatólógia, PIC	Szakmakód:	0501
--------------------------	-------------------	-------------

A neonatológiai osztályok

I. szint Neonatológiai osztály (PIC I.)

Évi 1000 születési szám alatti szülészeti osztályok mellett kötelezően működő újszülött osztály. Ezen az osztályon beteg újszülött és a 37. terhességi hét előtt született koraszülött nem látható el. A veszélyeztetett terheseket a magzat későbbi jobb ellátása érdekében II-III-III+. fokozatú ellátási egységbe kell irányítani (in utero szállítás).

Feladatai:

1. egészséges újszülöttek ellátása
2. szűrővizsgálatok elvégzése
3. vércserét nem igénylő icterus kezelése, kékfénykezelés

Személyi feltételek:	
Neonatólógiai jártas orvos, vagy gyermekgyógyász vagy neonatológus szakorvos	2
A szakdolgozói létszám a 6. számú mellékletben meghatározottak szerint (ápoló, dietetikus, gyógytornász)	

Tárgyi feltételek:	
Pelenkázó asztal kórtermenként	1
Hőfokszabályozós csapteleppel ellátott kád kórtermenként	1
Inkubátor ^{NE}	3
Kédfény lámpa ^{NE}	2
Resuscitációs egység	1
Csecsemőmérleg	kórtermenként 1
Speciális diagnosztikai és szakmai háttér:	
Vérgáz analízátor	EL

„Rooming-in” típusú újszülöttszűz

Ezen az osztályon a 37. terhességi hét után per vias naturales, illetve sectio caesareaval született, egészséges újszülöttek helyezhetők el.

Feladatai:

1. egészséges újszülött ellátása
2. szűrővizsgálatok elvégzése
3. csak kédfénykezelést igénylő icterusos újszülöttek ellátása
4. az anya és újszülött felkészítése az otthoni ellátásra (szoptatás, tanácsadás az otthoni ápolási teendőkre vonatkozóan)

Személyi feltételek:	
Gyermekgyógyász szakorvos	2
Védőnő	1
A szakdolgozói létszám a 6. számú mellékletben meghatározottak szerint (ápoló, dietetikus, gyógytornász)	

Tárgyi feltételek:	
Pelenkázó asztal kórtermenként	1
Hőfokszabályozós csapteleppel ellátott kád kórtermenként	1
Inkubátor ^{NE}	4/1000 szülés
Resuscitációs egység	1
Csecsemőmérleg kórtermenként	1
Pulzoximéter ^{NE} , amennyiben nincs II. típusú neonat. osztály	1
Vérnyomásmérő (újszülötteknek)	1
Kédfény lámpa ^{NE}	10 ágyanként 1
Speciális diagnosztikai és szakmai háttér:	
Vérgáz analízátor	EL

II. szintű Intenzív Neonatológiai Osztály (PIC II.)

Az 1000 szülésszám feletti szülészeti osztályok mellett működik. A szülészeti osztály olyan koraszüléseket fogadhat, ahol a szülés a 34. terhességi hét körül várható. A terhes lehetőleg szteroid prophylaxisban részesüljön RDS prevenció céljából. Ezen osztályok rendelkeznek a respirációs kezelés lehetőségével, de tartós respirációs kezelést nem végezhetnek. A tartós respirációs kezelés igénye esetén a beteg újszülötteket speciális mentővel perinatalis vagy neonatalis intenzív centrumba kell szállítani.

A II. típusú neonatológiai egységek folyamatos rendszerben dolgoznak ügyeleti szolgálattal.

Feladatai:

1. 34-36. gestációs hétre született koraszülöttek ellátása akkor, ha nincs légzés-, keringészavaruk, sebészeti betegségük
2. koraszülöttek, érett újszülöttek átmeneti lélegeztetése a szállításig
3. patológiás, de lélegeztetést nem igénylő újszülöttek ellátása

4. igen kis súlyú és lélegeztetett koraszülöttek, újszülöttek utógondozása hazaadásig (beleértve az oxigénkezelést és a többparaméteres tartós monitorizálást)

Személyi feltételek:	
Gyermekgyógyász, neonatológus szakorvos	3
A szakdolgozói létszám a 6. számú mellékletben meghatározottak szerint (ápoló, dietetikus, gyógytornász)	
Műszaki személyzet	EL

Tárgyi feltételek:	
Inkubátor fertőtlenítő helyiség	1
Pelenkázó asztal kórtermenként	1
Hőfokszabályozós csapteleppel ellátott kád kórtermenként	1
Fertőtlenítő és szappanadagoló	1/kórterem
Hordozható inkubátor ^{NE}	1
Inkubátor ^{NE}	0,5 × ágyszám
Resuscitatio egység	1
Pulzoximéter ^{NE}	1/inkubátor
Multifunkciós monitor (O ₂ sat, RR, EKG, hőmérséklet)	2
Respirátor	2
Kézfény lámpa ^{NE}	2
Csecsemőmérleg	1
Speciális diagnosztikai és szakmai háttér:	
Vérgáz analízátor	24 órás szolgálat

III. szintű Perinatalis (Neonatalis) Intenzív Centrum (PIC III.)

Regionalis és országos feladatokat teljesít az újszülöttellátás terén. A betegek egy része in utero transzport keretein belül érkezik, más részét az erre szakosodó mentőszolgálat szállítja más intézetekből.

Feladatai a következők:

1. Újszülöttek és koraszülöttek tartós gépi lélegeztetése
2. Speciális lélegeztetési eljárások indikálása és/vagy alkalmazása (HFOV)
3. Surfactant kezelés alkalmazása
4. Az igen kis súlyú (1500 g alatti) koraszülöttek ellátása
5. Újszülöttek „index” műtéteinek megoldását követő ellátása
6. Speciális diagnosztikai eljárások kivitelezése

Személyi feltételek:	
Gyermekgyógyász-neonatológus	2/12 ágy
Orvos	2/12 ágy
A szakdolgozói létszám a 6. számú mellékletben meghatározottak szerint (ápoló, dietetikus, gyógytornász)	
Műszaki személyzet	EL

Tárgyi feltételek:	
Inkubátor fertőtlenítő helyiség	EL
Hőfokszabályozós csapteleppel ellátott fürdető	1
Hordozható inkubátor ^{NE}	1
Inkubátor ^{NE}	1,2 × ágyszám
Respirátor – légzésfunkció monitorral	0,3 × ágyszám
Nonivazív respirátor	0,3 × ágyszám
HFOV ^{NE}	1

Pulzoximéter ^{NE}	0,5 × ágyszám
Multifunkciós monitor (O ₂ sat, RR, EKG, hőmérséklet)	0,5 × ágyszám
Mobil újszülött-vérnyomásmérő	1
Transcutan pCO ₂ -pO ₂ ^{NE}	1
Újszülött resuscitációs egység	2
Kézfény lámpa ^{NE}	3/10 ágy
Csecsemómérleg	1
Speciális diagnosztikai és szakmai háttér:	
Vérgáz analizátor (osztályos)	24 órás szolgálat
CT-MRI	EL/EK

III+. szintű Perinatalis (Neonatalis) Intenzív Centrum (PIC III.+)

Regionális és országos feladatokat teljesít az újszülöttellátás terén. A betegek egy része in utero transzport keretein belül érkezik, más részét az erre szakosodó mentőszolgálat szállítja más intézetekből.

Feladatai a következők:

1. Újszülöttek és koraszülöttek tartós gépi lélegeztetése
2. Speciális lélegeztetési eljárások indikálása és/vagy alkalmazása (HFOV és NO)
3. Surfactant kezelés alkalmazása
4. Az igen kis súlyú (1500 g alatti) koraszülöttek ellátása
5. Újszülöttek „index” műtéteinek elvégzése, megoldását követő ellátása
6. Speciális diagnosztikai eljárások kivitelezése

Személyi feltételek:	
Gyermekgyógyász, neonatológus szakorvos	2/12 ágy
Orvos	2/12 ágy
A szakdolgozói létszám a 6. számú mellékletben meghatározottak szerint (ápoló, dietetikus, gyógytornász)	
Műszaki személyzet	EL

Tárgyi feltételek:		Mennyiség
Inkubátor fertőtlenítő helyiség		EL
Hőfokszabályozós csapteleppel ellátott fürdető		1
Hordozható inkubátor ^{NE}		1
Inkubátor ^{NE}		1,5 × ágyszám
Respirátor – légzésfunkció monitorral		0,5 × ágyszám
Noninvazív respirátor		0,5 × ágyszám
HFOV ^{NE}		2
NO-lélegeztetés ^{NE}		1
Pulzoximéter ^{NE}		1 × ágyszám
Multifunkciós monitor (O ₂ sat, RR, EKG, hőmérséklet)		1 × ágyszám
Invazív vérnyomásmérő		2
Transcutan pCO ₂ -pO ₂ ^{NE}		2
Kézfény lámpa ^{NE}		3/10 ágy
Csecsemómérleg		1
Speciális diagnosztikai és szakmai háttér:		
Vérgáz analizátor (osztályos)		24 órás szolgálat
CT, MRI		EL/EK
Szemész, neurológus szakorvos, ROP lézer, PDA lekötés		EL

Csecsemő- és gyermekkardiológia	Szakmakód:	0503
--	-------------------	-------------

1. Gyermekkardiológiai intenzív személyi minimumfeltételei

1.1 Intenzív osztály

1 orvos 2 betegre műszakonként

A szakdolgozói létszám a 6. számú mellékletben meghatározottak szerint (ápoló, dietetikus, gyógytornász)

1.2 Kardiológiai intenzív osztály

1 szívkatéteres és elektrofiziológiai gyakorlattal rendelkező kardiológus vagy aneszteziológus szakorvos
aneszteziológus szakasszisztens EL

A szakdolgozói létszám a 6. számú mellékletben meghatározottak szerint (ápoló, dietetikus, gyógytornász)

1.3 Gyermekeintenzív

- 1 orvos 2 betegre műszakonként
- **A szakdolgozói létszám a 6. számú mellékletben meghatározottak szerint (ápoló, dietetikus, gyógytornász)**

Tárgyi feltételek

1. A kardiológiai osztály tárgyi minimumfeltételei

2. Intenzív tárgyi minimumfeltételei

2.1 Intenzív osztály

Ágyszám: A kórházi össz. ágyszám 1%-a, de minimum 8

Osztály általános feltételei

Speciális személyzeti helyiségek

1 személyzeti zsillip

1 teakonyha

Szakmailag speciális helyiségek

1 gép-műszer tisztító

1 technikai szoba/gép raktár

Ápolási osztály eszközök

Műszer-géppark

1 központi betegellenőrző monitor

ágyanként 1 ágymelletti betegellenőrző monitor (minimum: EKG, pulzusszám, non-invazív vérnyomásmérés lehetősége)

1 kapnográf (pco₂ mérési lehetőség) respirátoronként

ágyanként pulzoximéter

ágyanként aritmia monitorozás

ágyanként ST-T analízis

6 folyamatos testhőmérséklet-monitorozás

ágyanként véres vérnyomásmérő (min. 2 csatorna)

3 hemodinamikai monitorozás eszközei (perctérfogat és CVP-mérő)

2 ágyanként lélegeztetőkészülék - magas tudásszintű

2 ágyanként lélegeztetőkészülék - közepes tudásszintű

2 ágyanként egyéni aerosolkészülék

1 fiberoptikás brochoscop

2 ágyanként respirométer (lehet monitor része is)

3 kézi lélegeztetőballon

1 taposó szívó

4 ágyanként 1 mobil újraélesztési egység

2 ágyanként 1 defibrillátor, hordozható

2 ágyanként pacemaker, külső

ágyanként 2 váladékszívó készülék, fali

ágyanként 1 mellkasszívó készülék, fali

ágyanként 4 motoros fecskendő (perfusor)
ágyanként 4 infúziós pumpa (infusor)
2 ágyanként 1 vérfúzió melegítő egyszerű
3 laringoszkóp
1 mobil röntgenkészülék
1 vérgázanalizátor
1 haemoglobinométer
1 K-Na koncentráció mérő
1 vércukor meghatározó készülék
2 betegmelegítő készülék (meleg levegős típusú)
1 haemofiltrációs (-perfúziós) készülék

2.2 Gyermekintenzív

Osztály általános feltételei

Speciális személyzeti helyiségek

1 személyzeti zsillip

1 teakonyha

Szakmailag speciális helyiségek

1 gép-műszer tisztító

1 technikai szoba/gép raktár

Műszer-géppark

1 központi betegellenőrző monitor

ágyanként 1 ágymelletti betegellenőrző monitor (minimum: EKG, pulzusszám, non-invazív vérnyomásmérés lehetősége)

1 kapnográf (pco2 mérési lehetőség) respirátoronként

ágyanként pulzoximéter

1 aritmia monitorozás

1 ST-T analízis

2 ágyanként 1 folyamatos testhőmérséklet-monitorozás

2 véres vérnyomásmérő (min. 2 csatorna)

1 hemodinamikai monitorozás eszközei (perctérfogat és CVP-mérő)

2 lélegeztetőkészülék - magas tudásszintű

2 lélegeztetőkészülék - közepes tudásszintű

3 egyéni aerosolkészülék

elérhető fiberoptikás brochoscop

1 respirométer (lehet monitor része is)

1 kézi lélegeztetőballon

1 mobil újraélesztési egység

1 defibrillátor, hordozható

1 pacemaker, külső

ágyanként 1 váladékszívó készülék, fali

ágyanként 1 mellkasszívó készülék, fali

ágyanként 3 motoros fecskendő (perfusor)

ágyanként 1 infúziós pumpa (infusor)

1 vérfúzió melegítő egyszerű

3 laringoszkóp

1 mobil röntgenkészülék

1 vérgázanalizátor

1 haemoglobinométer

1 K-Na koncentráció mérő

1 vércukor meghatározó készülék

1 betegmelegítő készülék (meleg levegős típusú)

elérhető haemofiltrációs (perfúziós) készülék

Hemodinamikai, elektrofiziológiai vizsgáló, pacemakerműtő

Tárgyi feltételek:

vizsgálat végzésére alkalmas műtő^{NE}, bemosakodóval és előtérrrel speciális vizsgáló szerkezet nagyfelbontású képerősítő^{NE} képrögzítési és visszajátszási lehetőség^{NE} (Kino és/vagy CD és video) a hozzátartozó fogyó anyagokkal (kino film rögzítés esetén előhívó automata) nagynyomású fecskendő^{NE}, kontrasztanyag DC szinkronizálható defibrillátor^{NE}, külső pacemaker^{NE}, valamint a reanimációhoz szükséges valamennyi egyéb kellék (leszívás, folyamatos O₂ ellátás, laryngoscop^{NE}, intratrachealis tubus, AMBU ballon stb.) on line többcsatornás EKG^{NE} és nyomásregisztrálásra alkalmas berendezés műtő lámpa^{NE}, biztonsági áramforrással, mobil vagy fix mennyezeti felfüggesztéssel infúziós állvány műszerasztal sugárvédő ólom gumikötények (3 db) intézményen belül elérhető oxymetria és/vagy vérgáz analízátor speciális katéter készlet valamennyi szükséges méretben, a hozzá tartozó introducer szettel, összekötő, manifoldok, fecskendők, izoláló anyagokkal együtt betegszállító kocsi^{NE}

Csecsemő- és gyermekkardiológia járóbeteg-szakrendelés

EKG vizsgálatok (Holter)**Személyi feltételek:**

1 gyermekkardiológus szakorvos
1 EKG szakasszisztens

Tárgyi feltételek:

12 elvezetési EKG

Ambuláns EKG monitorozás (Holter)**Személyi feltételek:**

1 gyermekkardiológus szakorvos
1 kardiológiai vagy EKG szakasszisztens

Tárgyi feltételek:

Szakambulanciánként orvosonként 1 kiértékelő

Terhelési kardiológiai vizsgáló módszerek**Személyi feltételek:**

1 gyermekkardiológus szakorvos
1 kardiológiai vagy EKG szakasszisztens

Tárgyi feltételek:

12 elvezetési EKG
Kerékpár ergométer
Futószalag ergométer
Hordozható defibrillátor

Echocardiographiás vizsgálatok**Személyi feltételek:**

1 kardiológus szakorvos (Kardiológia Szakmai Kollégium irányelve alapján licensz vizsgával rendelkező)
vagy kardiológus rezidens
1 asszisztens

Tárgyi feltételek:

Megfelelő Dopplerrel is rendelkező echocardiográf (2D, M-Mode, színes és folyamatos Dopplerrel felszerelve)
Video vagy digitális dokumentáció
12 csatornás EKG
3612E: transzoophageális transzducer
3612M: infúziós pumpa, resuscitációs gyógyszerek és eszközök, külső pacemaker, defibrillátor
digitális tárolásra alkalmas echocardiográf

Gyermek-tüdőgyógyászat	Szakmakód:	0504
-------------------------------	-------------------	-------------

Gyermek-tüdőgyógyászati osztály minimumfeltételei		
	Progresszív ellátási szint	
	II.	III.
Személyi feltételek:		
Gyermekepulmonológus szakorvos (2 éves bronchológiai gyakorlattal*)	1	1*
Gyermekegyógyász szakorvos	1	1
Aneszteziológus szakorvos	EL	EL
Aneszteziológus szakasszisztens	EL	EL
A szakdolgozói létszám a 6. számú mellékletben meghatározottak szerint (ápoló, dietetikus, gyógytornász)		
Klinikai szakpszichológus/pszichológus		EL
Műtőssegéd		EL
Tárgyi feltételek: a gyermekosztály általános feltételei +		
Szakmailag speciális helyiségek: diagnosztikus és terápiás egység		
Bronchoscopos helyiség (altatási lehetőséggel)		1
Beteg-előkészítő, megfigyelő helyiség		1
Központi szívó vagy szívómotor (mechanikus tartalékszívási lehetőség kötelező)	2	2
Speciális pulmonológiai eszközök:		
Bronchoscop merev csöves készlet		2
Flexibilis bronchoscop		2
Fényforrás bronchoscophoz (halogén)		2
Videokamera rendszer (merev cső) (flexibilis eszköz)		1
Videomagnó (képrögzítés)		1
Betegellenőrző (pulzoxym) monitor	1	1
Optikás idegentest fogóhoz tartozó optika		2
Optikás idegentest fogó (merev csőhöz)		2
Különböző vastagságú fémszívók		6
Egyenes 0°-os optika bronchoscophoz		1
Oldalirányú 70-90°-os optika bronchoscophoz		1
Idegentest fogó		2
Laryngoscop készlet (3-5 lapocos)	2	2
Leakage tester		1
Endoscopos tartozékok:		
Biopsiás excisor merev csőhöz		2
Dormia fogó		1

Biopsiás excisor flexibilis csóhöz (egyszer használatos)		2
Biopsiás kefe, kefebiopsiához (egyszer használatos)		2
Inhalátor gyógyszerporlasztóhoz	1	1
Nagy volumenű toldalék adagolós aeroszol használatához	1	1
Kis volumenű toldalék adagolós aeroszol használatához	1	1
Allergén sorozat intracutan tesztekhez	1	1
Speciális diagnosztikai és szakmai háttér:		
MRI, CT	EL/EK	EL/EK
Mikrobiológia laboratórium	EL/EK	EL/EK
Nukleáris medicina		EL/EK
Intenzív osztály		EL
Pszichológus		EL
Gyermeksebészeti osztály		EL

II. szint: csecsemő- és gyermekosztály gyermek-tüdőgyógyászati részlegek

III. szint: önálló gyermek-tüdőgyógyászati osztály speciális feladatokkal *

Járóbeteg-szakellátás minimumfeltételei

Személyi feltételek:

- 1 gyermek-tüdőgyógyász szakorvos
- 1 asszisztens/szakasszisztens

Tárgyi feltételek:

- A rendelő általános feltételei + Spirometer
- Kilégzési csúcsáramlás mérő
- Gépi porlasztó gyógyszer belélegeztetéséhez
- Nagy volumenű toldalék adagolós aeroszol belélegeztetéséhez
- Kis volumenű toldalék arcmaszkkal adagolós aeroszol belélegeztetéséhez
- Szívó készülék
- Bőrpróbák elvégzéséhez allergén kivonatok (légúti, alimentaris allergének, bakteriális, gombaantigének)

Gyermek-gasztroenterológia	Szakmakód:	0505
-----------------------------------	-------------------	-------------

Gyermek-gasztroenterológiai osztály minimumfeltételei		
	Progresszív ellátási szint	
	II.	III.
Személyi feltételek:		
Gyermekgyógyász, gasztroenterológus és/vagy gyermek gasztroenterológus szakorvos	1	1
Gyermekgyógyász szakorvos	1	1
Aneszteziológus szakorvos	EL	EL
Aneszteziológus szakasszisztens	EL	EL
A szakdolgozó létszám a 6. számú mellékletben meghatározottak szerint (ápoló, dietetikus, gyógytornász)		
Endoszkópos szakasszisztens	1	1
Szociális munkás		1*
Klinikai szakpszichológus/pszichológus	1	1
Betegkísérő	1	1

Tárgyi feltételek: az osztály általános feltételei +		
Szakmailag speciális helyiségek: emésztőszervi diagnosztikus és terápiás egység		
Endoscopos helyiség (altatási lehetőséggel)	X	X
Elkülönítésre alkalmas helyiség (immunszuprimált beteg, transzplantált beteg részére)		2*
H ₂ kilégzés mérő ^{NE}	X	X
¹³ C UBT lehetőség ^{NE}	X	X
24 órás in vivo pH mérő készülék ^{NE}	X	X
Verejték elektrolit mérő ^{NE}	X	X
UH vizsgáló ^{NE}	X	X
Speciális gasztroenterológiai eszközök:		
Műtőlámpa ^{NE}	X	X
Sebészeti képerősítő ^{NE}	X	X
Röntgen ólomköpeny és kesztyű	2	2
Röntgen vizsgáló asztal ^{NE}	X	X
Sebészeti LASER ^{NE}		X
Védőszemüveg LASER-hez		X
UH-os tisztító ^{NE}	X	X
Hűtőszekrény (szöveti minta tárolásra)	X	X
Központi szívó ^{NE}	X	X
Mobil szívó ^{NE}	X	X
Endoscop mosótál	X	X
Félautomata eszközmosó	X	X
Automata eszközmosó ^{NE}	X	X
UH ^{NE}	X	X
Halogén fényforrás és/vagy videoprocesszor ^{NE}	2	3
Leakege tester	X	X
Lecturoscop/társnéző ^{NE}	X	X
Medical kamera/fényképezőgép fiberoscophoz ^{NE}	X	X
Gastrofiberoscop és/vagy video gastroscop ^{NE}	2	3
Colonoscop és vagy videocolonoscop ^{NE}		
Duodenoscop és/vagy videoeszköz ^{NE}		2
Oesophagus varix ligator ^{NE}		X*
Koaguláló ^{NE}	X	X
Monitor	X	X
Videomagnó	X	X
Diathermiás nagyfrekvenciás készülék ^{NE}	X	X
Endoscopos UH ^{NE}		X
Endoscopos tartozékok:		
Biopsziás fogó gastroscophoz	5	5
Biopsziás fogó colonoscophoz		3
Hurok	2	3
ERCP feltöltő katéter		3*
Papillotom		3*
Dormia		2*
Kóuzó		2*
Vezetődrót		2*
Pusher katéter		2*
Sclerotizáló tű		4
Varix ligator		1

Haemo-clip rögzítő		1
Idegentestfogó		2
Citológiás kefe		2
Hidraulicus ballontágító sorozat oesophagus, illetve Colon		2
Speciális diagnosztikai és szakmai háttér:		
MRI, CT	EL/EK	EL/EK
Mikrobiológia laboratórium	EL/EK	EL/EK
EKG	EL	EL
EMG	EL	EL
Nukleáris medicina	EL/EK	EL/EK
Oszteodenzimetriá	EL	EL
Intenzív osztály	EL	EL
Pszichológia	EL	EL
Gyermeksebészeti osztály	EL	EL
Májtranszplantációs osztály		EL

II. szint: csecsemő- és gyermekosztály gyermek-gasztroenterológiai részlegek

III. szint: önálló gyermek-gasztroenterológiai osztály speciális feladatokkal *

Járóbeteg-szakellátás minimumfeltételei Gyermek-gasztroenterológia

Személyi feltételek:

1 gyermekgyógyász-gasztroenterológus szakorvos

1 asszisztens/szakasszisztens

Tárgyi feltételek: a rendelő általános feltételei +

H₂ kilégzés mérő eszköz

¹³C UBT lehetőség

Speciális diagnosztikai és szakmai háttér:

Endoszkópos laboratórium (EL)

Mikrobiológiai laboratórium (EL/EK)

Nukleáris medicina (EL)

CT/MRI (EL/EK)

Gyermekosztály (EL)

Gyermeksebészeti osztály (EL)

Gyermekneurologia	Szakkód:	0511
--------------------------	-----------------	-------------

	Progresszív ellátási szint		
	I.	II.	III.
Gyermekneurologiai fekvőbeteg osztály minimumfeltételei			
Személyi feltételek:			
Gyermekgyógyász, gyermekneuroológus szakorvos	1	1	3
Csecsemő- és gyermekgyógyász szakorvos	1	1	1
Elektrofiziológiában jártas szakorvos	EL	1	1
Logopédus	EL	EL	1
Klinikai szakpszichológus/pszichológus	EL	EL	1
Konduktor	EL	EL	EL

A szakdolgozói létszám a 6. számú mellékletben meghatározottak szerint (ápoló, dietetikus, gyógytornász)			
Betegkísérő	EL	EL	EL
EEG szakasszisztens	EL	1	2
Tárgyi feltételek: osztály általános feltételei +			
I. szintű általános csecsemő- és gyermekosztály minimumfeltételei	X	X	X
Szemtükör	X	X	X
II. szintű általános gyermekosztály minimumfeltételei +			X
Állandó megfigyelési lehetőséget biztosító kórterem			X
A károsodott beteg ellátásához szükséges ápolási eszközök (bot, járókeret, háttámasz, szoba WC stb.)			X
Speciális diagnosztikai és szakmai háttér:			
CT/MRI	EL/EK	EL/EK	EL/EK
PET			EL/EK
EP-EMG	EL	EL	X
EEG labor	EL	X	X
Kiváltott válaszok vizsgálata			X
Speciális liquor diagnosztika			EL
Fehérje, cukor, zsír és az intermedier anyagcsere vizsgálatok			X
Immunológiai laboratóriumi vizsgálatok	EL	EL	EL
Doppler vizsgálat		EL	X
ELMI laboratórium	EL	EL	EL
Echokardiográfia	EL	EL	X
Angiográfia	EL	EL	EL

Gyermekneurológia	Progresszív ellátási szint		
	I.	II.	III.
Epilepszia			
Személyi feltételek:			
Gyermekgyógyász, gyermekneurológus szakorvos	1	1	2
Gyermekgyógyász, gyermekneurológus szakorvos legalább 5 év epileptológiai gyakorlattal, EEG jártassággal, 2 év Video-EEG gyakorlattal			2
Gyermekneurológus szakorvos elektrofiziológiai jártassággal		1	2
EEG-ben jártos szakorvos	EL		
EEG szakasszisztens (legalább 1 év video-EEG monitorozási gyakorlattal)		1	2
Gyermek EEG vizsgálatban gyakorlott asszisztens	EL	1	2
Klinikai szakpszichológus/pszichológus (legalább 1 éves neuropszichológiai diagnosztikai gyakorlattal)			X
Szakápoló (legalább 1 éves rohammonitorozási gyakorlattal)			X
Betegkísérő (osztály esetén)	EL	EL	EL
Tárgyi feltételek:			
II. szintű általános csecsemő- és gyermekosztály minimumfeltételei +			
Megfigyelő helyiség		X	X
Video megfigyelési lehetőség			X
Speciális kórterem (monitorizálás céljából)			X
Speciális diagnosztikai és szakmai háttér:			
CT, MRI	EL/EK	EL/EK	EL/EK
Tesla-s MR hozzáférés			EL/EK

SPECT		EL	EL
Féltekei dominancia meghatározásához WADA teszt vagy fMR			X
Legalább 32 csatornás digitális EEG készülék egyidejű videomonitorozási lehetőséggel			X
Gyógyszer (antiepileptikum) vérszint meghatározás	EL/EK	EL/EK	EL/EK
EEG laboratórium	EL	X	X
Minimum 16 csatornás EEG		X	X
Speciális liqour vizsgálat		EL	EL
Intenzív osztály		X	X
Idegsebészeti osztály			EL

Gyermekneurológia	Progresszív ellátási szint	
	II.	III.
Stroke		
Személyi feltételek:		
Gyermekneurológus szakorvos	1	3
Intenzív terápiás szakorvos		EL
A szakdolgozói létszám a 6. számú mellékletben meghatározottak szerint (ápoló, dietetikus, gyógytornász) osztály esetén		
Betegkísérő (osztály esetén)	EL	EL
Tárgyi feltételek:		
II. szintű általános csecsemő- és gyermekosztály minimumfeltételei +	X	X
Vérgáz analizátor ^{NE}	X	X
Speciális diagnosztikai és szakmai háttér:		
CT és/vagy MRI készülék	EL/EK	EL/EK
Digitális subtractios angiographia	EL	EL
Doppler-UH, TCD (Transcranialis Doppler)	EL	EL
Klinikai immunológiai vizsgálatok (haemostasis)		EL

Gyermekneurológia

Járóbeteg-szakellátás minimumfeltételei

Személyi feltételek:

1 gyermekneurológus szakorvos
1 asszisztens/szakasszisztens

Tárgyi feltételek:

A rendelő általános feltételei+
Reflexkalapács
Pupilla lámpa
Mérőszalag
Fejkörfogat percentil grafikon
Fejlődésneurológiai vizsgálat eszközei

Speciális diagnosztikai és szakmai háttér:

EEG (EL)
Elektrofiziológia (EL)
Anyagcsere laboratórium (EL)
Neuroradiológia (neuroszonográfia, CT, MRI) (EL/EK)
Genetikai laboratórium (EL/EK)

Nukleáris medicina (EL)
 Csecsemő- és gyermekosztályos háttér (EL)
 Szükséges szakorvosi konziliárusok (EL)
 gyermek- és ifjúságpszichiátria szakorvosi konziliárusok (EL)
 klinikai szakpszichológus/pszichológus, logopédus, gyógypedagógus konziliárusok (EL)
 szemész szakorvosi konziliárusok (EL)
 idegsebészeti szakorvosi konziliárusok (EL)
 fül-orr-gégész, audiológus, otoneurológus szakorvosi konziliárusok (EL)
 Rehabilitációs lehetőségek (EL)

Fejlesztésneurológia	Szakmakód:	0521
-----------------------------	-------------------	-------------

A fejlődés neurológia és neuroterápia minimumfeltételei

Személyi feltételek:

Osztályvezető: 1 gyermekgyógyász és gyermekneurológus szakorvos legalább 10 éves fejlődésneurológia gyakorlattal

Beosztott orvos: 3 gyermekgyógyász, gyermekneurológus szakorvos

A szakdolgozói létszám a 6. számú mellékletben meghatározottak szerint (ápoló, dietetikus, gyógytornász)

2 klinikai szakpszichológus/pszichológus

1 gyógypedagógus

1 EEG szakasszisztens

1 asszisztens

1 adminisztrátor

Tárgyi feltételek: csecsemő- és gyermekosztály általános feltételei +

Speciális helyiségek:

2 Fizioterápiás helyiség

1 EEG/EMG, poligráfias helyiség (hangszigetelt, elektromosan árnyékolat)

1 Elektroterápiás helyiség

1 Pszichofizikai számítógépes audiovizuális helyiség

1 Fejlődés-pszichológiai vizsgáló helyiség

Gép-műszerek:

Ultrahang készülék^{NE}

2 db 24 csatornás video-EEG készülék^{NE}

Poligráf készülék^{NE}

Kiváltott potenciál vizsgálat (agytörzsi és corticalis)

Számítógépes pszicho-fiziológiai vizsgáló berendezés^{NE}

Neuro-urodinamikai vizsgáló készülék^{NE}

6 db elektroterápiás készülék^{NE}

Impulzus-diagnosztika^{NE}

Elektromos szívó vagy központi szívó^{NE}

Perfúzorok^{NE}

Pulsoxyméterek^{NE}

Apnoe-alarm készülékek^{NE}

Központi oxigén ellátás^{NE}

Speciális diagnosztikus és szakmai háttér:

CT (EL/EK)

MRI (EL/EK)

Terápiás ambulancia minimumfeltételei

Személyi feltételek:

1 gyermekgyógyász és gyermekneuroológus szakorvos

A szakdolgozói létszám a 6. számú mellékletben meghatározottak szerint (ápoló, dietetikus, gyógytornász)

1 klinikai szakpszichológus/pszichológus

Gyógypedagógus EL

1 asszisztens/szakasszisztens

Tárgyi feltételek:

Speciális helyiségek:

Fejlődésneuroológiai vizsgáló helyiség

Fizioterápiás helyiség, eszközök

EEG/EMG

Poligráfias helyiség^{NE}

Elektroterápiás helyiség, mely biztosítja a spina bifidas csecsemők intravesicalis elektromos kezelésének feltételeit

Pszichofizikai számítógépes audiovizuális helyiség

Fejlődés-pszichológiai vizsgáló helyiség

Gyermek onko-haematológia	Szakmakód:	0523
----------------------------------	-------------------	-------------

Gyermek onko-haematológia progresszív ellátási szintek definíciója:

I. ellátási szint:

Alapszintű járóbeteg/ambulancia kategóriájú haematológiai ellátás, amelyet valamennyi belgyógyászati fekvő, vagy járóbeteg ellátó intézménynek biztosítania kell. Döntően „rutin vérkép, véralvadás vizsgálatok”, az egyszerűbb haematológiai betegségek járóbetegkénti gondozása, egyszerűbb belgyógyászati szövődmények fekvőbeteg-ellátása.

II. ellátási szint:

Decentrum: komplex haematológiai (onko-haematológia, haemostasis ellátás), amelyet területi elosztásban, a tételes minimum feltételek megléte esetén lehet meghatározni. Ezen egységekben történhet az onko-haematológiai ellátás jelentős része, kivéve a csontvelő transzplantáció és a különlegesen bonyolult eseteket. A tételes fekvőbeteg tevékenység kompetencia határait a csillagos HBCs decentrumonként meghatározza. Komplex onko-haematológiai járóbeteg-ellátás, haemostasis szakambulancia.

III. ellátási szint:

Centrum: a legmagasabb szintű, a szakmai minimum feltételek által meghatározott kis számú központ, a komplex onko-haematológiai ellátás teljes köre (külön jogszabály szerint csontvelő transzplantáció), komplex haemostasis és vérzékeny beteg ellátás joga és kötelezettsége.

Általános feltételek:

A gyermek haematológiai-onkológiai ellátás multidiszciplináris jellegére tekintettel a szolgáltatónál:

1. Meg kell határozni az ellátható betegek, betegcsoportok körét.

A javasolt ellátandó HBCS-k a következők: C00-97 és D00-89.

2. Biztosítani kell az 1. pont szerinti betegcsoport (betegcsoportok) ellátásához szükséges orvosi eljárások szakmai minimumfeltételeit.

3. Biztosítani kell az 1. és 2. pont szerinti tevékenység gyermek onkológiai-haematológiai teammunkában történő végzéséhez szükséges szakmai környezet (háttér) feltételeit.

A Gyermek Haematológiai-Onkológiai osztály szakmai minimumfeltételei		
Személyi feltételek:		
Csecsemő-gyermekgyógyász szakorvos, aki	Minimum:	1

klinikai onkológus vagy klinikai haematológus szakvizsgával (vagy a későbbiekben gyermek hemato-onkológus szakvizsgával) és gyermekonkológiai tapasztalattal rendelkezik		
Csecsemő-gyermekgyógyász szakorvos vagy orvos-gyakornok	Évente 20 új betegenként, minimum	1
A szakdolgozói létszám a 6. számú mellékletben meghatározottak szerint (ápoló, dietetikus, gyógytornász)		
Gyógyszerész (osztályos cytostatikumos infúzió készítéséhez)	Központonként	EL
Klinikai szakpszichológus/pszichológus	Központonként	EL
Pedagógus	Központonként	EL
Szociális munkás	Központonként	EL
Számítógép-üzemeltető	Központonként	EL
Tárgyi feltételek:		
Játszószoba		X
Szülőszállás (ágylétszámnak megfelelő, a szülő benntartózkodását biztosító, intézményen belüli vagy kívüli szoba azok számára, akik nem az onkológiai központ városában laknak)		X
Vérmelegítő		X
Mikroszkóp		X
Speciális diagnosztikai és szakmai háttér:		
CT, MRI (gyermek anaesthesia biztosításának lehetőségével)		EL/EK
Angiográfia		EL
Invazív radiológia		EL
Izotópdiaosztika		EL/EK
Gyermek intenzív osztály		EL

Minden gyermek hematológia-onkológiai osztály önálló osztályként, Centrumként (III. szint) működik, amelyen belül B és C szintet különböztetünk meg a minimális esetszám alapján. A minimálisan elvárt betegforgalom évente a következő:

	„C” szint	„B” szint
Leukemia, lymphoma:	10	5
Solid tumor:	10	5
Nem malignus haematológiai betegség: (súlyos anémia, haemostasis zavar)	20	15

A Gyermek Hematologiai-Onkológiai Gondozó és Szakrendelés szakmai minimumfeltételei	
Személyi feltételek:	
Csecsemő-gyermekgyógyász szakorvos, aki klinikai onkológus vagy klinikai haematológus szakvizsgával (vagy a későbbiekben gyermek hemato-onkológus szakvizsgával) rendelkezik	1
Klinikai szakpszichológus/pszichológus	EL
Gyógyszerész	EL
Asszisztens/szakasszisztens/szakgondozó	1

A szakdolgozói létszám a 6. számú mellékletben meghatározottak szerint (dietetikus, gyógytornász)	
Szociális munkás	EL
Tárgyi feltételek:	
A rendelő általános feltételei	
Speciális diagnosztikai és szakmai háttér:	
A Gyermek Hemato-Onkológiai Gondozó csak a Gyermek Hemato-Onkológiai Osztály keretében, annak fekvőbeteg háttérével, az osztállyal szakmailag és szervezetenként integrált formában működhet. A központi diagnosztikai és egyéb terápiás szakmai háttér azonos a Gyermek Hemato-Onkológiai Osztályéval.	



KÖZLÖNY

§

FIZIKÁLIS MEDICINA ÉS REHABILITÁCIÓS ORVOSLÁS

Mozgásszervi rehabilitáció	Szakmakód:	2201
Belgyógyászati rehabilitáció		2202
Gasztroenterológiai rehabilitáció		2203
Nőgyógyászati rehabilitáció		2204
Neurológiai rehabilitáció		0903
Csecsemő-és gyermekgyógyászati rehabilitáció		0525
Kardiológiai rehabilitáció		4003
Tüdőgyógyászati rehabilitáció		1903

**Orvosi rehabilitáció
Fekvőbeteg-ellátás**

A fekvőbeteg rehabilitációs ellátás szintjei:

II. szintű fekvőbeteg rehabilitáció:

Tevékenységi körébe tartozik az 1-13 programok közül bármelyik végzése, amely (amelyek)re a feltételek adottak

a) az első rehabilitációként, valamint

b) programozható rehabilitációként.

Az ellátási kompetenciákat minden program esetében szakmai protokollok rögzítik, amelyekben a II. szinten legalább a szolgáltatási alapsomagok rendelkezésre kell álljanak.

III. szintű fekvőbeteg rehabilitáció:

Elsősorban az akut ellátást közvetlenül követő rehabilitáció végzése tartozik a tevékenységi körébe olyan szakmai profilokban, amelyek csak bővített rehabilitációs programmal rehabilitálhatók eredményesen, de programozható rehabilitáció is nyújtható III. szinten.

Az 1-13. programokon belül a III. szinten ellátandók körét az egyes szakmai protokollok tartalmazzák.

I. szint: járóbeteg-ellátás

Mozgásszervi (neuromuszkuloszkeletális) rehabilitáció programjai (1-9., 12-13.)*

1. program	Agyi vascularis betegséget követően kialakult fogyatékoság miatt
2. program	Egyéb krónikus neurológiai betegségek (pl. SM, Parkinson kór, postpolio szí, perifériás neuropathia és idegsérülés, CP és NM betegségek felnőttkori szakasza) okozta fogyatékoság miatt
3. program	Komplex kéz funkciózavarok okozta fogyatékoság miatt
4. program	Metabolikus csontbetegségek (osteoporosis, osteomalácia, aszeptikus nekrozisok), daganatok, iatrogén ártalmak és más szervi rendellenességek okozta fájdalom és egyéb társuló fogyatékoság miatt
5. program	Ízületi betegségek (gyulladásos, degeneratív, immunpatológiai) okozta fogyatékoság miatt
6. program	Gyulladásos (beleértve a septicus kórformákat is - osteomyelitis) és egyéb, elsősorban vaszkuláris (perifériás érbetegségek) kórformák okozta fogyatékoság miatt
7. program	Amputáció (posttraumás, vascularis vagy malignus betegség miatt) és dysmelia okozta fogyatékoság miatt
8. program	Égésbetegség és súlyos, kiterjedt lágyrész sérülések és a kötőszöveti rendszert érintő súlyos szisztémás betegségek (pl. dermatomyositis) okozta fogyatékoság miatt
9. program	Krónikus fogyatékosággal járó állapotokban előforduló sérülések, és akután előforduló komplex sérülések okozta fogyatékoság miatt
12. program	Immobilitás, inaktivitás okozta fogyatékoság miatt mellékprogramként (önállóan nem)
13. program	Elkülönítést igénylő betegek rehabilitációja mellékprogramként (önállóan nem)

*A további rehabilitációs programok a 2202, 2203, 2204, 0903, 4003 és 1903 szakmakódoknál találhatók

Mozgásszervi (neuromuskuloszkeletális) rehabilitáció minimumfeltételei		
Személyi feltételek:	II. szint	III. szint
Vezetője: mozgásszervi rehabilitáció vagy orvosi rehabilitáció mozgásszervi területen vagy fizikális medicina és rehabilitációs orvoslás szakorvosa	1	1
Rehabilitációs szakorvosi létszám 50 ágyanként*	0,75	1
Orvos 50 ágyanként (FTE)	2	3
A szakdolgozói létszám a 6. számú mellékletben meghatározottak szerint (ápoló, dietetikus, gyógytornász, fizioterápiás asszisztens, gyógymasször) osztály esetében		
Klinikai szakpszichológus 50 ágyanként *	EL	0,5
Szociális munkás	EL	EL
Ergoterapeuta 50 ágyanként *	1	1,2
Logopédus agyi károsodottnál 50 ágyanként*		0,5
Terapeuta (összes) 50 ágyanként	7	9
* Részmunkaidőben végezhető		
Építészeti feltételek		
Tornaterem és multifunkciós helyiség	EL	X
Gipszelő helyiség	EL	EL
Fizioterápiás kezelőhelyiség	EL	EL
Amputáltak járástanításához terep, illetve lépcső 7. program esetén	EL	EL
Tárgyi feltételek: az osztály általános feltételei +		
Állítható járókorlát	X	X
Standard kerekesszék	X	X
Járókeret	X	X
Könyökmankó	X	X
Bot	X	X
Szoba WC	X	X
Kötöző kocsi	X	X
Betegágy melletti vércukormérés eszközei	X	X
Gyakorlólépcső, -lejtő	X	X
Tükör	EL	X
Szelektív ingeráram kezelő eszközök	X	X
Hydroterápiás medence/multifunkciós kezelőkád	EL	X
Antidecubitor eszközök	X	X
Végtagmozgató gépek	EL	X
Szobakerékpár	X	X
Extenziós készülék 4-9. program esetén	X	X
Guruló mankó 7. és 9. program esetén	X	X
Traumatólógiai ágyak 8. és 9. program esetén	X	X
Kerékpár ergométer 4-6. és 12. programok esetén	X	X
Betegemelő 1., 2., 9., 12. programok esetén	EL	X
Pneumatikus művégtag + pumpa 7. program esetén	X	X
Speciális diagnosztikai és szakmai háttér:		
Mikrobiológiai laboratórium	EL/EK	EL/EK
Doppler UH	EL	EL
Steril és szepsztikus műtő	EL	EL
Ortopédműszerész/műhely	EL/EK	EL/EK

További szakmai feltételek:		
Gyógyászati segédeszközök adaptálása	X	X
Az egyes programok protokolljában rögzítettek szerint	kötelező	kötelező

A felsorolt személyi és tárgyi feltételeken az adott betegség rehabilitációjához szükséges eszközök biztosítása értendő.

Csecsemő- és gyermekgyógyászati rehabilitáció	Szakkod:	0525
--	-----------------	-------------

A fekvőbeteg-rehabilitációs ellátás szintjei:

II. szintű fekvőbeteg rehabilitáció:

Tevékenységi körébe tartozik az 1-13., a 16-17. és a 18. programon belül olyan fogyatékos gyermekkorúak rehabilitációja, amelyre (amelyekre) a feltételek adottak

- a) az első rehabilitációként, valamint
- b) programozható rehabilitációként.

Az ellátási kompetenciákat minden program esetében szakmai protokollok rögzítik, amelyekben a II. szinten legalább a szolgáltatási alapsomagok rendelkezésre kell álljanak.

III. szintű fekvőbeteg rehabilitáció:

Elsősorban az akut ellátást közvetlenül követő rehabilitáció végzése tartozik a tevékenységi körébe olyan szakmai profilokban, amelyek csak bővített rehabilitációs programmal rehabilitálhatók eredményesen, de programozható rehabilitáció is nyújtható III. szinten.

Az 1-13., a 16-17. és a 18. programon belül a III. szinten ellátandók körét az egyes szakmai protokollok tartalmazzák, a 14-15. programok végzése az ott rögzített elvek szerint történik.

I. szint: járóbeteg-ellátás

Csecsemő- és gyermekrehabilitáció alaptevékenységek programjai (1-13.), és specifikus tevékenységek programjai (16-18.)*

1. program	Agyi vascularis betegséget követően kialakult fogyatékoság miatt
2. program	Egyéb krónikus neurológiai betegségek (pl. SM, Parkinson kór, postpolio szí, perifériás neuropathia és idegsérülés, CP és NM betegségek felnőttkori szakasza) okozta fogyatékoság miatt
3. program	Komplex kéz funkciózavarok okozta fogyatékoság miatt
4. program	Krónikus izom-vázrendszeri fájdalom szindrómák, osteoporosis, fibromyalgia, krónikus kifáradási szindrómák okozta fogyatékoság miatt
5. program	Ízületi betegségek (gyulladásos, degeneratív, immunpatológiai) okozta fogyatékoság miatt
6. program	Gyulladásos és egyéb mozgásszervi betegségek (perifériás érbetegségek, osteomyelitis, aseptikus necrosiok, csontrendszeri daganatok) okozta fogyatékoság miatt
7. program	Amputáció (posttraumás, vascularis vagy malignus betegség miatt) és dysmelia okozta fogyatékoság miatt
8. program	Égésbetegség és súlyos, kiterjedt lágyrész sérülések okozta fogyatékoság miatt
9. program	Krónikus fogyatékosággal járó állapotokban előforduló sérülések, és akutan előforduló komplex sérülések okozta fogyatékoság miatt
10. program	Táplálékfelvétel, hasznosítás és ürítés zavarai okozta fogyatékoság miatt
11. program	Vizeletkiválasztás és ürítés zavarai okozta fogyatékoság miatt
12. program	Immobilizáció, inaktivitás okozta fogyatékoság miatt mellékprogramként (önállóan nem)
13. program	Elkülönítést igénylő betegek rehabilitációja mellékprogramként (önállóan nem)
16. program	Rehabilitáció kardiovascularis betegségek okozta fogyatékoság miatt
17. program	Légzőszervi zavarok okozta fogyatékoságok miatt szükséges rehabilitáció
18. program	Kongenitális és gyermekkorban kezdődő, de életkorhoz kötött másodlagos komplikációk mozgászavarokban (Cerebralis paresis, Meningomyelocela, Gerinc strukturális elváltozásai, Speciális vázrendszeri szisztémás betegségek, Perthes betegség, ritka veleszületett rendellenességek, újszülöttkori plexus brach sérülés)

*A 14-15. rehabilitációs program a 0903 szakkodnál található és csak pályázati úton elnyert jogosultsággal végezhető.

Csecsemő- és gyermekrehabilitáció minimumfeltételei		
1-13. és 16-17. rehabilitációs programok gyermekkorban, valamint 18. program		
Személyi feltételek:	II. szint	III. szint
Rehabilitációs szakorvos (mozgásszervi rehabilitáció vagy orvosi rehabilitáció gyermek rehabilitáció területén) gyermekgyógyászati alapképesítéssel és/vagy fizikális medicina és rehabilitációs orvoslás + csecsemő- és gyermekgyógyászat szakorvosa	1	1
Osztályvezető rehabilitációs szakorvos	1	1
50 ágyanként heti 40 órában rehabilitációs szakorvos (lehet több szo. RM-ben – FTE)*	0,75	1
Csecsemő- és gyermekgyógyász 25 ágyanként*	1	1,5
A szakdolgozói létszám a 6. számú mellékletben meghatározottak szerint (ápoló, dietetikus, gyógytornász) osztály esetén		
Ortopéd műszerész	EL	EL
Ergoterapeuta 50 ágyanként*	1	1,2
Szociális munkás	1	1
Pszichológus	1	1
Logopédus	EL	1
Pedagógus	EL	1
Konduktor	EL	EL
Összes egyéb terapeuta (rehabilitációs tevékenység terapeuta, foglalkozásterapeuta) 10 ágyanként*	1	1,3
* rész munkaidőben végezhető		
Építészeti feltételek		
Tornaterem	EL	X
Gyermekjátsszó és gyermekbarát környezet	X	X
Központi sportterápiás egység	EL	EL
Ortopéd műhely	EL	EL
Központi ergoterápia	EL/EK	EL/EK
Kórterem fürdőszobával, WC-vel (kerekesszék használatra alkalmas)	X	X
Gipszelő, kötöző	EL	EL
Kerekesszék használat gyakorlására alkalmas tér	X	X
Tárgyi feltételek:		
Ágy/speciális ágy/antidecubitor ágy/antidecubitor matrac	EL	X
Medence (pillangókád vagy nagyobb)	EL	EL
Járókorlát, gyakorló lépcső	X	X
Fizioterápiás eszközök (izomstimulátor, elektroterápia)	X	X
Tornaszerek, játékok	X	X
Műtőegység (steril)	EL	EL
Ergometria	EL	X
Állításra alkalmas gép	EL	X
Mozgatásra/végtagok tornáztatására alkalmas gép	X	X
Intermittáló katéterezés eszközei	X	X
Váladákszívás (központi vagy elektromos) eszközei	X	X
Elektrostimulátorok	X	X
Szondatáplálás, PEG-en táplálás eszközei	X	X

Speciális diagnosztikai és szakmai háttér:		
Ortopédműszerész/műhely	EL	EL
További szakmai feltételek		
Gyógyászati segédeszközök adaptálása	X	X
Az egyes programok protokolljában rögzítettek szerint kötelező	X	X
A szülő (anya vagy más közeli hozzátartozó) elhelyezése kötelező minimálisan nappalra, ha a szülő kéri, akkor éjjelre is a gyermekével azonos kórteremben	X	X

Jelmagyarázat:

szo.: szakorvos

RM: részmunkaidő

Belgyógyászati rehabilitáció	Szakkod:	2202
Gastroenterológiai rehabilitáció		2203
Nőgyógyászati rehabilitáció		2204

Belgyógyászati rehabilitációs programok (4., 6., 10-13.)*

4. program	Metabolikus csontbetegségek (osteoporosis, osteomalácia, aszeptikus nekrozisok), daganatok, iatrogén ártalmak és más szervi rendellenességek okozta fájdalom és egyéb társuló fogyatékoság miatt
6. program	Gyulladásos (beleértve a szeptikus kórformákat is - osteomyelitis) és egyéb, elsősorban vaszkuláris (perifériás érbetegségek) kórformák okozta fogyatékoság miatt
10. program	Táplálékfelvétel, hasznosítás és ürítés zavarai okozta fogyatékoság miatt
11. program	Vizeletkiválasztás és ürítés zavarai okozta fogyatékoság miatt
12. program	Immobilítás, inaktivitás okozta fogyatékoság miatt mellékprogramként (önállóan nem)
13. program	Elkülönítést igénylő betegek rehabilitációja mellékprogramként (önállóan nem)

* A további rehabilitációs programok a 2201, 2203, 2204, 0903, 4003 és 1903 szakkodoknál található

Gastroenterológiai rehabilitáció programjai (4., 10., 12-13)*

4. program	Metabolikus csontbetegségek (osteoporosis, osteomalácia, aszeptikus nekrozisok), daganatok, iatrogén ártalmak és más szervi rendellenességek okozta fájdalom és egyéb társuló fogyatékoság miatt
10. program	Táplálékfelvétel, hasznosítás és ürítés zavarai okozta fogyatékoság miatt
12. program	Immobilítás, inaktivitás okozta fogyatékoság miatt mellékprogramként (önállóan nem)
13. program	Elkülönítést igénylő betegek rehabilitációja mellékprogramként (önállóan nem)

* A további rehabilitációs programok a 2201, 2202, 2204, 0903, 4003 és 1903 szakkodoknál található

Nőgyógyászati rehabilitáció programjai (4., 12., 13.)*

4. program	Metabolikus csontbetegségek (osteoporosis, osteomalácia, aszeptikus nekrozisok), daganatok, iatrogén ártalmak és más szervi rendellenességek okozta fájdalom és egyéb társuló fogyatékoság miatt
12. program	Immobilítás, inaktivitás okozta fogyatékoság miatt mellékprogramként (önállóan nem)
13. program	Elkülönítést igénylő betegek rehabilitációja mellékprogramként (önállóan nem)

*A további rehabilitációs programok a 2201, 2202, 2203, 0903, 4003 és 1903 szakkodoknál található

Személyi feltételek:	II. szint	III. szint
Vezetője: mozgásszervi rehabilitáció vagy orvosi rehabilitáció mozgásszervi területen vagy fizikális medicina és rehabilitációs orvoslás szakorvosa	1	1
Rehabilitációs szakorvosi létszám 50 ágyanként (FTE)*	0,75	1
Belgyógyász szakorvos	1	1
Orvos 50 ágyanként (FTE)	2	3

A szakdolgozói létszám a 6. számú mellékletben meghatározottak szerint (ápoló, dietetikus, gyógytornász) osztály esetén		
Klinikai szakpszichológus/pszichológus 50 ágyanként*	EL	0,5
Szociális munkás	EL	EL
Ergoterapeuta 50 ágyanként *	1	1,2
Foglalkozás terapeuta/rehabilitációs terapeuta 50 ágyanként	1	1
* rész munkaidőben/részállásban végezhető		
Építészeti feltételek		
Tornaterem és multifunkciós helyiség	EL	X
Gipszelő helyiség	EL	EL
Fizioterápiás kezelőhelyiség	EL	EL
Tárgyi feltételek: az osztály általános feltételei +		
Állítható járókorlát	X	X
Standard kerekesszék	X	X
Járókeret	X	X
Könyökmankó	X	X
Bot	X	X
Szoba WC	X	X
Kötöző kocsi	X	X
Betegágy melletti vércukormérés eszközei	X	X
Gyakorlólépcső, -lejtő	X	X
Tükör	X	X
Szelektív ingeráram kezelő eszközök	X	X
Hydroterápiás medence/multifunkciós kezelőkád	X	X
Antidecubitor eszközök	X	X
Végtagmozgató gépek	X	X
Szobakerékpár	X	X
Extenziós készülék 4. és 6. program esetén	X	X
Kerékpár ergométer 4-6. és 10-12. programok esetén	X	X
Betegemelő 1., 2., 12. programok esetén	X	X
Speciális diagnosztikai és szakmai háttér:		
Mikrobiológiai laboratórium	EL/EK	EL/EK
Doppler UH	EL	EL
Steril és szepsztikus műtő	EL	EL
Ortopédműszerész/műhely	EL/EK	EL/EK
Gastroenterológus szakorvos 10. program esetén	EL	EL
Gyógyászati segédeszközök adaptálása	X	X

Neurológiai rehabilitáció	Szakkod:	0903
----------------------------------	-----------------	-------------

Neurológiai rehabilitációs programok (14-15.)*

14. program	A koponyaagy traumás és kiemelten súlyos nem traumás sérülése következményeiként kialakult fogyatékoság
15. program	A gerincvelő traumás és nem traumás sérülése következményeiként kialakult fogyatékoság

*A további rehabilitációs programok a 2201, 2202, 2203, 2204, 4003 és 1903 szakkodoknál találhatóak

Súlyos agykárosodás traumás agysérüléskor: a beteg akut felvételi vizsgálatakor a Glasgow Coma Skála (GCS) értéke 8 vagy annál kevesebb, az eszméletvesztés ideje hosszabb, mint 6 óra, Poszt Traumás Amnézia (PTA) ideje hosszabb mint 1 nap.

Kiemelten súlyos agykárosodás nem traumás agysérüléskor: subarachnoidealis vérzés után, hemicraniectomia után, tri- vagy tetraparetikus; operált állományvérzett; anoxiás agykárosodott; tracheotomizált agykárosodott esetekben, ha a rehabilitáció több funkciót (mozgás, vegetatív funkciók, érzékszervek, kommunikáció, beszéd, gondolkodás) is érintő súlyos károsodások okán kialakult globális fogyatékoság miatt szükséges.

Minimális éves esetszám: 50/év, ellátási napokban kifejezve: 3500 nap/év. Gyermekkorúak esetében 20/év, ellátási napokban kifejezve: 1400 nap/év;

Minimális ágyszám: önálló osztályként 15, részlegként: 10 ágy.

Első ellátásban részesülők aránya: 70% vagy több. Gyermekkorúak esetében 50% vagy több.

Rehabilitáció – súlyos központi idegrendszeri sérülés után minden életkorban – minimumfeltételei	
Gyermekek esetében a feltételek 18. programban jelölt szakemberek részvételéhez kötöttek	
Személyi feltételek:	Ellátási szint: III.
Vezetője: mozgásszervi rehabilitáció vagy orvosi rehabilitáció mozgásszervi területen vagy fizikális medicina és rehabilitációs orvoslás szakorvosa / gyermekek esetében csecsemő- és gyermekgyógyász alapképzettséggel vagy orvosi rehabilitáció gyermek-rehabilitáció területén szakorvos	1
Az önálló osztályon vagy a teljes osztályon, amelynek ez egy részlege, legalább két szakorvos van alkalmazva, akik közül az egyiknek gyakorlata van a KIR sérültek ellátásában/gyermekek esetén gyermekkorú KIR sérültek ellátásában	1
Rehabilitációs szakorvosi létszám 30 ágyanként (FTE)	1
Orvos 15 ágyanként (FTE)/gyermekek esetében csecsemő- és gyermekgyógyász	1
A szakdolgozói létszám a 6. számú mellékletben meghatározottak szerint (ápoló, dietetikus, gyógytornász) osztály esetén	
Ergoterapeuta 30 ágyanként	1
Szociális munkás	0,5
Klinikai szakpszichológus/pszichológus 15. programnál 30 ágyanként FTE*	0,6
Ortopéd műszerész	EL
Klinikai szakpszichológus/pszichológus 14. programnál 30 ágyanként FTE*	0,4
Betegkísérő	1
Logopédus – afázia ellátásban jártas logopédus 14. programnál 30 ágyanként*	0,6
Terapeuta (összes) 30 ágyanként	9
* Részmunkaidőben/részállásban végezhető	
Építészeti feltételek	
Tornaterem	X
Ergoterápiás helyiség	X
Pszichológus/logopédus helyiség	X
Elektroterápiás kezelő helyiség	X
Többfunkciós terem/gyermekek esetében játszószoza	X
Kórtermek fürdőszobával és WC-vel (kerekes székes használatra alkalmas)	X
Kötöző	X
Közös étkeztetésre, klubszerű foglalkozásra alkalmas helyiség	X
Kerekes szék gyakorlatokra is alkalmas tornaterem ^{NE}	X

Tárgyi feltételek: a mozgásszervi rehabilitáció minimumfeltételei +	
Állítható magasságú ágy levehető ágyvéggel és kapaszkodóval ^{NE}	X
Ergoterápia eszköztára (kézügyesség-fejlesztés és napi életvitel tanításához szükséges eszközök)	X
Állítható magasságú gurulókeret	X
Tornaszerek és vegyes mozgásterápiás eszközök	X
Kötöző kocsi, műszerdoboz, csipeszek, ollók, kötszerdoboz 3 db	X
Elektroterápiás készülékek (szelektív, TENS, UH és speciális ingerlők)	X
Állító-berendezés	X
Központi szívó és oxigén	6
Folyosói korlát, csúszásgátolt padlózat	X
Speciális diagnosztikai és szakmai háttér:	
ASTRUP készülék	EL
Mikrobiológiai laboratórium	EL/EK
CT	EL/EK
MRI	EL/EK
Fájdalom ambulancia	EL
Endoszkópos laboratórium (bronchológia)	EL
Urodinamikai labor	EL
Műtő	EL
Steril műtő	EL
Szeptikus műtő	EL
PEG beültetés konzultációs szinten	EL
Műtő + ortopéd sebész (kontraktúra kezelése)	EL
Gyógyászati segédeszközök adaptálása	X
Gyermekek ellátása esetén a szülő (anya vagy más közeli hozzátartozó) elhelyezése kötelező minimálisan nappalra, ha a szülő kéri, akkor éjjelre is a gyermekével azonos kórteremben	X

A felsorolt személyi és tárgyi feltételeken az adott betegség rehabilitációjához szükséges eszközök biztosítása értendő.

Nappali kórház

Mozgásszervi rehabilitáció, belgyógyászati rehabilitáció, gasztroenterológiai rehabilitáció programjai (1-13.) és Neurológiai rehabilitáció (14-15.), valamint a speciális ambuláns programok (19-31.)*

A nappali kórházi rehabilitációs ellátás szintjei:

- I. fekvőbeteg háttér nélkül, rendelőintézethez kapcsolódó
- II. II. szintű fekvőbeteg háttérrel
- III. III. szintű fekvőbeteg háttérrel

Szintek	I. szint	II. szint	III. szint
Alapvető tevékenységek	Rehabilitációs felmérés, terv készítése	Rehabilitációs felmérés, terv készítése	Rehabilitációs felmérés, terv készítése
	Komplex rehabilitációs szolgáltatás	Komplex rehabilitációs szolgáltatás	Komplex rehabilitációs szolgáltatás
Program-típusok	1., 2., 4., 5., 6., 7., 9., 10., 11., 24., 31.	1., 2., 3., 4., 5., 6., 7., 9., 10., 11., 12., 19., 22., 26., 31.	1-12., 14-15., 19-31.

Fekvő- és járóbetegprogramok*

1. program	Agyi vascularis betegséget követően kialakult fogyatékoság miatt
2. program	Egyéb krónikus neurológiai betegségek (pl. SM, Parkinson kór, postpolio szí, perifériás neuropathia és idegsérülés, CP és NM betegségek felnőttkori szakasza) okozta fogyatékoság miatt
3. program	Komplex kéz funkciózavarok okozta fogyatékoság miatt
4. program	Metabolikus csontbetegségek (osteoporosis, osteomalácia, aszeptikus nekrozisok), daganatok, iatrogén ártalmak és más szervi rendellenességek okozta fájdalom és egyéb társuló fogyatékoság miatt
5. program	Ízületi betegségek (gyulladásos, degeneratív, immunpatológiai) okozta fogyatékoság miatt
6. program	Gyulladásos (beleértve a szeptikus kórformákat is - osteomyelitis) és egyéb, elsősorban vaszkuláris (perifériás érbetegségek) kórformák okozta fogyatékoság miatt
7. program	Amputáció (posttraumás, vascularis vagy malignus betegség miatt) és dysmelia okozta fogyatékoság miatt
8. program	Égésbetegség és súlyos, kiterjedt lágyrész sérülések és a kötőszöveti rendszert érintő súlyos szisztémás betegségek (pl. dermatomyositis) okozta fogyatékoság miatt
9. program	Krónikus fogyatékosággal járó állapotokban előforduló sérülések, és akutan előforduló komplex sérülések okozta fogyatékoság miatt
10. program	Táplálékfelvétel, hasznosítás és ürítés zavarai okozta fogyatékoság miatt
11. program	Vizeletkiválasztás és ürítés zavarai okozta fogyatékoság miatt
12. program	Immobilitás, inaktivitás okozta fogyatékoság miatt mellékprogramként (önállóan nem)
13. program	Elkülönítést igénylő betegek rehabilitációja mellékprogramként (önállóan nem)
14. program	A koponyaagy traumás és kiemelten súlyos nem traumás sérülése következményeiként kialakult fogyatékoság
15. program	A gerincvelő traumás és nem traumás sérülése következményeiként kialakult fogyatékoság

* A 16., 17. és 18. programokhoz kapcsolódó nappali kórházi ellátás a 4003 (16. program), 1903 (17. program), illetve 2201 gyermek (18. program) szakmakódoknál található

Speciális járóbeteg rehabilitációs programok (19-31.)

19. program	Sexualitás és fogyatékoság
20. program	Neurogen hólyag és végbél dysfunkciók
21. program	Spaszticitás és mozgászavarok komplex ellátása és rehabilitációja
22. program	Krónikus fájdalom szindróma (bármilyen eredetű, közte fibromyalgia, krónikus kismencedei folyamatok, stb.) okozta fogyatékoság
23. program	Nyelési és egyéb táplálékfelvételi zavarok ellátása
24. program	A verbális kommunikáció zavarai felnőttkori/gyermekkori szerzett agysérülés következtében (pl. afázia, súlyos dysartria)
25. program	Kognitív zavarok szerzett agysérülés következtében
26. program	Látáskárosodás okozta fogyatékoság miatt
27. program	Cochlearis implantáltak hallásrehabilitációja
28. program	Beszédészültek rehabilitációja gége-exstirpáció után
29. program	Vestibuláris rehabilitáció (funkcionális vertigo is)
30. program	Munkába visszavezető és szociális integrációt segítő program (fentiek mellett kísérelő programként)
31. program	Időskorúak rehabilitációs ellátása

Nappali kórházi orvosi rehabilitáció minimumfeltételei			
Személyi feltételek:	I. szint	II. szint	III. szint
Vezetője: mozgásszervi rehabilitáció vagy orvosi rehabilitáció mozgásszervi területen vagy fizikális medicina és rehabilitációs orvoslás szakorvosa, kivéve: 26-29. program, ahol alapszakma szakorvosa	X	X	X
Rehabilitációs szakorvosi létszám 50 férőhelyre (FTE)*	0,5	0,5	0,6
Orvos 50 férőhelyre (FTE)*	1,5	1,5	1,6
A szakdolgozói létszám a 6. számú mellékletben meghatározottak szerint (ápoló, dietetikus, gyógytornász, gyógymasszőr)			
Klinikai szakpszichológus/pszichológus 50 férőhelyre (FTE)*	EL	EL	0,5
Szociális munkás	EL	EL	EL
Ergoterapeuta*	0,5	0,8	1
Logopédus 14., 15. és 21., 23., 24. és 27-28. programok esetén			X
Klinikai szakpszichológus/pszichológus 14., 15. és 24., 25. programok esetén			X
* részmunkaidőben végezhető			
Építészeti feltételek			
Tornaterem és multifunkciós helyiség az osztállyal közösen			X
Tornaterem és multifunkciós helyiség önálló járóbeteg szakellátóban saját vagy más szakellátóval közös		EL	
Gipszelő helyiség		EL	EL
Tárgyi feltételek:			
Standard kerekesszék	X	X	X
Járókeret	X	X	X
Bot	X	EL	X
Kerékpár ergométer		EL	X
Speciális diagnosztikai és szakmai háttér:			
Urodinámiai vizsgálat 20. program esetén			EL/EK
Foniátria 27., 28. program esetén			EL
Audiológia 27., 28. program esetén			EL
Vestibuláris vizsgáló 29. program esetén			EL
Ortopédműszerész/műhely	EL/EK	EL/EK	EL/EK
Foniáter 28. program esetén			EL
Fül-orr-gégész 27, 28, 29. program esetén			EL
Urológus (neuro-urológiában jártas) 20. program esetén			EL
Andrológus 19. program esetén		EL/EK	EL/EK
Idegsebész 21. program esetén			EL
Gyógyászati segédeszközök adaptálása	EL	X	X

(FTE) teljes 40 órás munkaidőre számított heti munkaidő aránya

A felsorolt személyi és tárgyi feltételeken az adott betegség rehabilitációjához szükséges eszközök biztosítása értendő.

Járóbeteg-szakellátás

Járóbeteg-rehabilitációs szakorvosi ellátás Mozgásszervi rehabilitáció, belgyógyászati rehabilitáció, gastroenterológiai rehabilitáció programjai (1-13.) és Neurológiai rehabilitáció (14-15.)*, valamint a speciális ambuláns programok (19-31.)*

A járóbeteg-rehabilitációs szakorvosi rendelés ellátási szintjei:

- I. fekvőbeteg háttér nélkül, terápiás team jelenléte nélkül
- II. fekvőbeteg háttér nélkül, teljes rehabilitációs team jelenlétével (járóbeteg ellátó központ) vagy II. szintű fekvőbeteg háttérrel (1-13. programokhoz kapcsolatosan)
- III. szintű fekvőbeteg háttérrel (1-15. programokhoz kapcsolatosan)

Szintek	I. szint	II. szint	III. szint
Alapvető tevékenységek	Rehabilitációs felmérés, terv készítése	Rehabilitációs felmérés, terv készítése	Rehabilitációs felmérés, terv készítése
	Fogyatékos személyek gondozása	Fogyatékos személyek gondozása	Fogyatékos személyek gondozása
	Gyógyászati segédeszköz felírása	Gyógyászati segédeszköz felírása	Gyógyászati segédeszköz felírása – speciális eszközök is (külön rendeletben előírtak szerint)
	Rehabilitációs fekvőbeteg-ellátásra előjegyzés	Rehabilitációs fekvőbeteg-ellátásra előjegyzés	Rehabilitációs fekvőbeteg-ellátásra előjegyzés
Kiemelt alap-tevékenység	Időskorú fogyatékos személyek rehabilitációs gondozása	Időskorú fogyatékos személyek rehabilitációs gondozása	Időskorú fogyatékos személyek rehabilitációs gondozása
Speciális járóbeteg programok		19., 22., 26., 31.	19-31.

Fekvő- és járóbeteg-rehabilitációs programok (1-15.)*

1. program	Agyi vasculáris betegséget követően kialakult fogyatékoság miatt
2. program	Egyéb krónikus neurológiai betegségek (pl. SM, Parkinson kór, postpolio szí, perifériás neuropathia és idegsérülés, CP és NM betegségek felnőttkori szakasza) okozta fogyatékoság miatt
3. program	Komplex kéz funkciózavarok okozta fogyatékoság miatt
4. program	Metabolikus csontbetegségek (osteoporosis, osteomalácia, aszeptikus nekrozisok), daganatok, iatrogén ártalmak és más szervi rendellenességek okozta fájdalom és egyéb társuló fogyatékoság miatt
5. program	Ízületi betegségek (gyulladásos, degeneratív, immunopathológiai) okozta fogyatékoság miatt
6. program	Gyulladásos (beleértve a septicus kórfarmákat is - osteomyelitis) és egyéb, elsősorban vaszkuláris (perifériás érbetegségek) kórfarmák okozta fogyatékoság miatt
7. program	Amputáció (posttraumás, vasculáris vagy malignus betegség miatt) és dysmelia okozta fogyatékoság miatt
8. program	Égésbetegség és súlyos, kiterjedt lágyrész sérülések és a kötőszöveti rendszert érintő súlyos szisztémás betegségek (pl. dermatomyositis) okozta fogyatékoság miatt
9. program	Krónikus fogyatékosággal járó állapotokban előforduló sérülések, és akután előforduló komplex sérülések okozta fogyatékoság miatt
10. program	Táplálékfelvétel, hasznosítás és ürítés zavarai okozta fogyatékoság miatt
11. program	Vizeletkiválasztás és ürítés zavarai okozta fogyatékoság miatt

12. program	Immobilitás, inaktivitás okozta fogyatékoság miatt mellékprogramként (önállóan nem)
13. program	Elkülönítést igénylő betegek rehabilitációja mellékprogramként (önállóan nem)
14. program	A koponyaagy traumás és kiemelten súlyos nem traumás sérülése következményeiként kialakult fogyatékoság
15. program	A gerincagy traumás és nem traumás sérülése következményeiként kialakult fogyatékoság

* A 16., 17. és 18. programokhoz kapcsolódó nappali kórházi ellátás a 4003 (16. program), 1903 (17. program), illetve 2201 gyermek (18. program) szakmakódoknál található

Speciális járóbeteg-rehabilitációs programok (19-31.)

19. program	Sexualitás és fogyatékoság
20. program	Neurogen hólyag és végbél dysfunkciók
21. program	Spaszticitás és mozgászavarok komplex ellátása és rehabilitációja
22. program	Krónikus fájdalom szindróma (bármilyen eredetű, közte fibromyalgia, krónikus kismencedei folyamatok, stb.) okozta fogyatékoság
23. program	Nyelési és egyéb táplálékfelvételi zavarok ellátása
24. program	A verbális kommunikáció zavarai felnőttkori/gyermekkori szerzett agysérülés következtében (pl. afázia, súlyos dysartria)
25. program	Kognitív zavarok szerzett agysérülés következtében
26. program	Látáskárosodás okozta fogyatékoság miatt
27. program	Cochlearis implantáltak hallásrehabilitációja
28. program	Beszédészültek rehabilitációja gége-exstirpáció után
29. program	Vestibuláris rehabilitáció (funkcionális vertigo is)
30. program	Munkába visszavezető és szociális integrációt segítő program (fentiek mellett kísérő programként)
31. program	Időskorúak rehabilitációs ellátása

Járóbeteg orvosi rehabilitáció minimumfeltételei

	I. szint	II. szint	III. szint
Személyi feltételek:			
Mozgásszervi rehabilitáció vagy orvosi rehabilitáció mozgásszervi területen vagy fizikális medicina és rehabilitációs orvoslás szakorvosa, kivéve: 26-29. program, ahol alapszakma szakorvosa	1	1	1
A szakdolgozói létszám a 6. számú mellékletben meghatározottak szerint (diétetikus, gyógytornász)			
Asszisztens/szakasszisztens/szakápoló	1	1	1
Klinikai szakpszichológus/pszichológus	EL	EL	1
Szociális munkás	EL	EL	1
Ergoterapeuta	EL	1	1
Fizio/fizioterápiás asszisztens (szakasszisztens)	EL	1	1
Logopédus 14., 15. és 21., 23., 24. és 27-28. programok esetén			1
Klinikai szakpszichológus/pszichológus 14., 15. és 24., 25. programok esetén			1
Építészeti feltételek			
Tornaterem és multifunkciós helyiség az osztállyal közösen			X
Tornaterem és multifunkciós helyiség önálló járóbeteg szakellátóban saját vagy más szakellátóval közös		EL	
Gipszelő helyiség		EL	EL
Tárgyi feltételek:			
Standard kerekesszék	X	X	X
Járókeret	X	X	X

Bot	X	EL	X
Kerékpár ergométer		EL	X
Speciális diagnosztikai és szakmai háttér:			
Mikrobiológiai laboratórium		EL/EK	EL/EK
Urodinamiás vizsgálat 20. program esetén			EL
Foniátria 27., 28. program esetén			EL
Audiológia 27., 28. program esetén			EL
Vestibuláris vizsgáló 29. program esetén			EL
Ortopédműszerész/műhely	EL/EK	EL/EK	EL/EK
Foniáter 28. program esetén			EL
Fül-orr-gégész 27., 28., 29. program esetén			EL
Urológus (neuro-urológiában jártas) 20. program esetén			EL
Andrológus 19. program esetén		EL/EK	EL/EK
Idegsebész 21. program esetén			EL

A felsorolt személyi és tárgyi feltételeken az adott betegség rehabilitációjához szükséges eszközök biztosítása értendő.

Csecsemő-és gyermekgyógyászati rehabilitáció Nappali kórház

Csecsemő- és gyermekgyógyászati rehabilitáció alapvető programok (1-13.) és Speciális programok (14-18. és 19-29.)

A nappali kórházi rehabilitációs ellátás szintjei:

I. szintű: fekvőbeteg háttér nélkül, rendelőintézethez kapcsolódó

II. szintű: fekvőbeteg háttérrel

III. szintű: fekvőbeteg háttérrel

Szintek	I. szint	II. szint	III. szint
Alapvető tevékenységek	Rehabilitációs felmérés, terv készítése	Rehabilitációs felmérés, terv készítése	Rehabilitációs felmérés, terv készítése
	Komplex rehabilitációs szolgáltatás	Komplex rehabilitációs szolgáltatás	Komplex rehabilitációs szolgáltatás
Program-típusok	1., 2., 4., 5., 6., 7., 9., 10., 11., 16., 17., 18., 26.	1., 2., 3., 4., 5., 6., 7., 9., 10., 11., 12., 16., 17., 18., 26.	1-29.

Alapvető orvosi rehabilitációs programok 1-15.: fekvő- és járóbeteg

1. program	Agyi vascularis betegséget követően kialakult fogyatékoság miatt
2. program	Egyéb krónikus neurológiai betegségek (pl. SM, Parkinson kór, postpolio szí, perifériás neuropathia és idegsérülés, CP és NM betegségek felnőttkori szakasza) okozta fogyatékoság miatt
3. program	Komplex kéz funkciózavarok okozta fogyatékoság miatt
4. program	Krónikus izom-vázrendszeri fájdalom szindrómák, osteoporosis, fibromyalgia, krónikus kifáradási szindrómák okozta fogyatékoság miatt
5. program	Ízületi betegségek (gyulladásos, degeneratív, immunpatológiai) okozta fogyatékoság miatt
6. program	Gyulladásos és egyéb mozgásszervi betegségek (perifériás érbetegségek, osteomyelitis, aseptikus necrosiok, csontrendszeri daganatok) okozta fogyatékoság miatt
7. program	Amputáció (posttraumás, vascularis vagy malignus betegség miatt) és dysmelia okozta fogyatékoság miatt
8. program	Égésbetegség és súlyos, kiterjedt lágyrész sérülések okozta fogyatékoság miatt
9. program	Krónikus fogyatékosággal járó állapotokban előforduló sérülések, és akutan előforduló komplex sérülések okozta fogyatékoság miatt
10. program	Táplálékfelvétel, hasznosítás és ürítés zavarai okozta fogyatékoság miatt

11. program	Vizeletkiválasztás és ürités zavarai okozta fogyatékoság miatt
12. program	Immobilitás, inaktivitás okozta fogyatékoság miatt mellékprogramként (önállóan nem)
13. program	Elkülönítést igénylő betegek rehabilitációja mellékprogramként (önállóan nem)
14. program	A koponyaagy traumás és kiemelten súlyos nem traumás sérülése következményeiként kialakult fogyatékoság. Ez a program csak pályázati úton elnyert jogosultsággal végezhető
15. program	A gerincvelő traumás és nem traumás sérülése következményeiként kialakult fogyatékoság. Ez a program csak pályázati úton elnyert jogosultsággal végezhető
16. program	Rehabilitáció kardiovaszkuláris betegségek okozta fogyatékoság miatt
17. program	Légzőszavar okozta fogyatékoságok miatt szükséges rehabilitáció
18. program	Kongenitális és gyermekkori kezdetű, de életkorhoz kötött másodlagos komplikációk mozgászavarokban (Cerebralis paresis, Meningomyelomele, Gerinc strukturális elváltozásai, Speciális vázrendszeri szisztémás betegségek, Perthes betegség, ritka veleszületett rendellenességek, újszülöttkori plexus brach sérülés)

Speciális járóbeteg-rehabilitációs programok (19-29.)

19. program	Sexualitás és fogyatékoság
20. program	Neurogen hólyag és végbél dysfunkciók
21. program	Spaszticitás és mozgászavarok komplex ellátása és rehabilitációja
22. program	Krónikus fájdalom szindróma (bármilyen eredetű, közte fibromyalgia, krónikus kismedencei folyamatok, stb.) okozta fogyatékoság
23. program	Nyelési és egyéb táplálékfelvételi zavarok ellátása
24. program	A verbális kommunikáció zavarai felnőttkori/gyermekkori szerzett agysérülés következtében (pl. afázia, súlyos dysartria)
25. program	Kognitív zavarok szerzett agysérülés következtében
26. program	Látáskárosodás okozta fogyatékoság miatt
27. program	Cochlearis implantáltak hallásrehabilitációja
28. program	Beszédészék rehabilitációja gége-exstirpáció után
29. program	Vestibuláris rehabilitáció (funkcionális vertigo is)

Nappali kórházi gyermekrehabilitáció minimumfeltételei

alaptevékenység programjai (1-13.) és speciális programjai (14-18. és 19-27.)	I. szint	II. szint	III. szint
Személyi feltételek:			
Vezetője: rehabilitációs szakorvos (mozgásszervi rehabilitáció vagy orvosi rehabilitáció gyermek rehabilitáció területén) gyermekgyógyászati alapképesítéssel és/vagy fizikális medicina és rehabilitációs orvoslás + csecsemő- és gyermekgyógyászat szakorvosa	1	1	1
50 férőhelyenként heti 40 órában rehabilitációs szakorvos (lehet több szo. RM-ben)	0,5	0,5	0,6
Csecsemő- és gyermekgyógyászat 25 férőhelyenként*	1,5	1,5	1,6
A szakdolgozói létszám a 6. számú mellékletben meghatározottak szerint (diétetikus, gyógytornász, fizioterápiás asszisztens)			
Asszisztens/szakasszisztens/szakápoló 50 férőhelyre	1	1	1
Gyermekpszichológus 50 férőhelyre*	EL	EL	0,5
Szociális munkás 50 férőhelyre*	EL	EL	0,2
Ergoterapeuta 50 férőhelyre*	0,5	0,8	1
Logopédus 14., 21., 23-24. és 27-28. programok esetén			X
Gyermek neuropszichológus 14., 24., 25. programok esetén			X
Gyógypedagógus	EL	X	X
* részmunkaidőben végezhető			

Építészeti feltételek			
Akadálymentes építészeti környezet	X	X	X
Tornaterem és multifunkciós helyiség az osztállyal közösen			X
Tornaterem és multifunkciós helyiség önálló járóbeteg szakellátóban saját vagy más szakellátóval közös		EL	
Gyermekjátsszó és gyermekbarát környezet	X	X	X
Gipszelő helyiség		EL	EL
Tárgyi feltételek:			
Standard kerekesszék	X	X	X
Járókeret	X	X	X
Bot	X	EL	X
Kerékpár ergométer		EL	X
Speciális diagnosztikai és szakmai háttér:			
Urodinámiai vizsgálat 20. program esetén			EL
Foniátria 27., 28. program esetén			EL
Audiológia 27, 28. program esetén			EL
Vestibuláris vizsgálat 29. program esetén			EL
Ortopédműszerész/műhely	EL/EK	EL/EK	EL/EK
További szakmai feltételek			
Gyógyászati segédeszközök adaptálása	EL	X	X
Az egyes programok protokolljában rögzítettek szerint kötelező	X	X	X
A gyermek fogadása a szülővel együtt is történhet, akinek az elhelyezése a gyermekkel történő foglalkozás teljes időtartamában kötelező, ha a szülő ezt igényli.	X	X	X

Jelmagyarázat:

szo.: szakorvos

RM: rész munkaidő

Csecsemő- és gyermekgyógyászati rehabilitáció Járóbeteg-szakellátás

Csecsemő- és gyermekgyógyászati rehabilitáció alaptevékenység programjai (1-13.) és Speciális programok (14-18. és 19-29.)

A járóbeteg rehabilitációs szakorvosi rendelés ellátási szintjei:

- I. fekvőbeteg háttér nélkül, terápiás team jelenléte nélkül
- II. fekvőbeteg háttér nélkül, teljes rehabilitációs team jelenlétével (járóbeteg ellátó központ) vagy II. szintű fekvőbeteg háttérrel (1-13. programokhoz kapcsolatosan)
- III. szintű fekvőbeteg háttérrel (1-15. programokhoz kapcsolatosan)

Szintek	I. szint	II. szint	III. szint
Alapvető tevékenységek	Rehabilitációs felmérés, terv készítése	Rehabilitációs felmérés, terv készítése	Rehabilitációs felmérés, terv készítése
	Fogyatékos személyek gondozása	Fogyatékos személyek gondozása	Fogyatékos személyek gondozása
	Gyógyászati segédeszköz felírása	Gyógyászati segédeszköz felírása	Gyógyászati segédeszköz felírása – speciális eszközök is (külön rendeletben előírtak szerint)
	Rehabilitációs fekvőbeteg-ellátásra előjegyzés	Rehabilitációs fekvőbeteg-ellátásra előjegyzés	Rehabilitációs fekvőbeteg-ellátásra előjegyzés

Speciális járóbeteg programok		19. és 24.	19-27.
-------------------------------	--	------------	--------

Csecsemő- és gyermekgyógyászati rehabilitáció minimumfeltételei járóbeteg-szakellátásban			
Alaptevékenység programjai (1-13.) és Speciális programok (14-18. és 19-29.)			
Személyi feltételek:	I. szint	II. szint	III. szint
Vezetője: rehabilitációs szakorvos (mozgásszervi rehabilitáció vagy orvosi rehabilitáció gyermek rehabilitáció területén) gyermekgyógyászati alapképesítéssel és/vagy fizikális medicina és rehabilitációs orvoslás + csecsemő- és gyermekgyógyászat szakorvosa	1	1	1
Gyógytornász-fizioterapeuta	1	1	1
Asszisztens/szakasszisztens/ápoló	1	1	1
Dietetikus	EL	EL	EL
Klinikai szakpszichológus/pszichológus	EL	EL	1
Szociális munkás	EL	EL	1
Ergoterapeuta	1	1	1
Fizioterápiás asszisztens	EL	X	X
Gyógypedagógus	EL	1	1
Logopédus 14., 21., 24-25. és 27-28. programok esetén			1
Klinikai szakpszichológus/pszichológus 14., 24., 25. programok esetén			1
Építészeti feltételek			
Akadálymentes építészeti környezet	X	X	X
Tornaterem és multifunkciós helyiség az osztállyal közösen			X
Tornaterem és multifunkciós helyiség önálló járóbeteg szakellátóban saját vagy más szakellátóval közös		EL	
Gyermekjátsszó és gyermekbarát környezet	X	X	X
Gipszelő helyiség		EL	EL
Tárgyi feltételek:			
Standard kerekesszék	X	X	X
Járókeret	X	X	X
Bot	X	EL	X
Kerékpár ergométer		EL	X
Speciális diagnosztikai és szakmai háttér:			
Mikrobiológiai laboratórium		EL/EK	EL/EK
Urodinámiai vizsgálat 20. program esetén			EL
Foniátria 27-28. program esetén			EL
Audiológia 27-28. program esetén			EL
Vestibuláris vizsgáló 29. program esetén			EL
Ortopédműszerész/műhely	EL/EK	EL/EK	EL/EK
További szakmai feltételek			
Gyógyászati segédeszközök adaptálása	EL	X	X
Az egyes programok protokolljában rögzítettek szerint kötelező	X	X	X
A gyermek fogadása a szülővel együtt is történhet, akinek az elhelyezése a gyermekkel történő foglalkozás teljes időtartamában kötelező, ha a szülő ezt igényli.	X	X	X

A felsorolt személyi és tárgyi feltételeken az adott betegség rehabilitációjához szükséges eszközök biztosítása értendő.

Kardiológiai rehabilitáció	Szakmakód:	4003
-----------------------------------	-------------------	-------------

Kardiológiai rehabilitáció minimumfeltételei			
	Progresszív ellátási szint		
	I.	II.	III.
Személyi feltételek:			
Osztályvezető (kardiológiai rehabilitáció szakorvosa vagy rehabilitáció szakorvos kardiológiai szakvizsgával vagy kardiológiai szakorvos rehabilitációs jártassággal)	X	X	X
Orvos (legalább 1 kardiológus szakorvos) 1/30 ágy	X	X	X
Orvosi rehabilitációs szakorvos	X	X	X
Klinikai szakpszichológus/pszichológus	X	X	X
Mentálhigiénikus	EL	EL	EL
A szakdolgozói létszám a 6. számú mellékletben meghatározottak szerint (ápoló, dietetikus, gyógytornász)			
Foglalkozás terapeuta/rehabilitációs tevékenység terapeuta/életmód tanácsadó-egészségnevelő	EL	EL	1
Szociális munkás	EL	EL	1
Betegkísérő	1	1	1
Tárgyi feltételek: osztály általános feltételei +			
EKG-készülék (12-csatornás) ^{NE}	X	X	X
Ágy melletti EKG ^{NE}	X	X	X
Terheléses EKG-rendszer ^{NE}	EL	X	X
Spiroergometriás mérőhely ^{NE}	EL	EL	X
ABPM-vérnyomásmonitor ^{NE}	EL	EL	EL
Légzésfunkciómérő eszközök ^{NE}	EL	EL	X
Vérgázanalizátor ^{NE}	EL	EL	EL
Speciális diagnosztikai és szakmai háttér:			
Echocardiographia	EL	EL	EL
Holter-EKG	EL	EL	EL
Kardiológiai (Echo)	EL	EL	EL
Coronarographia	EL	EL	EL
Nukleáris medicina	EL/EK	EL/EK	EL/EK
Fizioterápia: tornaterem	X	X	X
Edző járópad	EL	X	X
Edző tréningkerékpár	X	X	X
Elektroterápia, ultrahangkezelés	X	X	X
Hidroterápia	EL	EL	EL
Uzsoda	EL	EL	EL
Oktatóterem és eszközök	EL	X	X

Tüdőgyógyászati rehabilitáció	Szakmakód:	1903
--------------------------------------	-------------------	-------------

Pulmonológiai és légzésrehabilitáció fekvőbeteg-szakellátás minimumfeltételei	
Légzészavar okozta fogyatékoságok miatt szükséges rehabilitáció: 17. program	II. szint
Személyi feltételek:	
Vezetője: tüdőgyógyász szakorvosi alapképzettséggel rendelkező rehabilitációs szakorvos (legalább 10 éves tüdőgyógyászati szakvizsgával)	X
25 ágyanként 1 tüdőgyógyász szakorvos	X
A szakdolgozói létszám a 6. számú mellékletben meghatározottak szerint (ápoló, dietetikus, gyógytornász) osztály esetén	
Klinikai szakpszichológus/pszichológus	EL
Adminisztrátor	1
Betegkísérő	1
Tárgyi feltételek:	
Tornaterem	X
Kerékpáregométer vagy futószalag ^{NE}	X
Pulzoxyméter ^{NE}	X
Aeroszol készülék, aeroszol UH-s porlasztó ^{NE}	X
Antidecubitor matrac	X
Vérgáz analizátor ^{NE}	EL
Kötözőkocsi	X
Standard kerekesszék	X
Járókeret	X
Szobakerékpár	X
Légzésfunkciós készülék ^{NE}	X
Bronhoscopiás vizsgáló	EL
Fizioterápiás helyiség	X
Speciális diagnosztikai és szakmai háttér:	
Ergospiometriás készülék	EL
Holter-ABPM	EL
Intenzív terápia	EL
Mikrobiológiai laboratórium	EL/EK
Echokardiográfia	EL

Pulmonológiai és légzésrehabilitáció-tüdőgyógyászati járóbeteg- szakellátás minimumfeltételei	
	II. szint
Személyi feltételek:	
Vezetője: rehabilitációs szakorvos (mozgásszervi rehabilitáció vagy orvosi rehabilitáció pulmonológia területén) tüdőgyógyász szakorvosi alapképzettséggel és/vagy fizikális medicina és rehabilitációs orvoslás és a tüdőgyógyászat szakorvosa	X
Asszisztens/szakasszisztens/pulmonológus, allergológus szakasszisztens	1
A szakdolgozói létszám a 6. számú mellékletben meghatározottak szerint (diétetikus, gyógytornász)	
Tárgyi feltételek:	
A rendelő általános feltételei +	X
Aeroszol szoba, tornaterem	X
Kerékpárergométer vagy futószalag	EL
Pulzoxyméter ^{NE}	X
Aeroszol készülék, aeroszol UH-s porlasztó	X
Mellkas rtg. felvétel készítő egység (hagyományos, vagy digitális)	EL
Digitális berendezés esetén a kép megtekintésére alkalmas munkaállomás (monitor)	EL
Spirográf	X
Szobakerékpár	X
Speciális diagnosztikai és szakmai háttér:	
Reziduális volumen meghatározás, TLC	EL
Diffúziós kapacitás vizsgálat	EL
Ergospirometria	EL
Vérgáz analízátor	EL
Területi tüdőgyógyászati fekvőbeteg-ellátó intézmény	EL/EK

KÖZLÖNY

§

FOGLAKOZÁS-ORVOSTAN		
Foglalkozás-egészségügyi alapellátás Foglalkozás-egészségügyi szakellátás Munkahigiénés tevékenység	Szakmakód:	2501 2502 2503

Tevékenységek progresszív szint szerinti besorolása			
	Progresszív ellátási szint		
	I.	II.	III.
Foglalkozás-egészségügy			
1. A munkakörülmény egészségkárosító hatásainak munkahigiénés és munkalélektani vizsgálata	X		X
2. Munkavégzés (fizikai és szellemi munka) egészségkárosító hatásainak vizsgálata	X		X
3. A munkaköri alkalmasság orvosi vizsgálata és véleményezése	X		
4. A szakmai alkalmasság orvosi vizsgálata és véleményezése		X	
5. Munkaköri alkalmasság másodfokon történő elbírálása		X	
6. Foglalkozási megbetegedések diagnosztizálása, bejelentése és kivizsgálása	X		
7. A foglalkozási megbetegedés diagnózis szakmai megalapozottságának megítélése a hatályos jogszabályok szerint (OMFI-ban)			X
8. Külön jogszabályban előírtak szerint a munkakörhöz kötött védőoltásokkal kapcsolatos feladatok	X		
9. A krónikus megbetegedésben szenvedő munkavállalók megelőző gondozása	X		
10. Munkanélküliek átképzéséhez szükséges szakmai alkalmassági, illetve a közhasznú munka végzéséhez szükséges munkaköri alkalmasság orvosi vizsgálata		X	
11. A megváltozott munkaképességű munkanélküliek, valamint az alkalmi munkavállalók foglalkoztathatóságával kapcsolatos szakvéleményezés a munkaügyi központok számára		X	
12. Elsősegélynyújtás, heveny esetek ellátása, illetve közreműködés az elsősegély megszervezésében és az oktatás felügyeletében	X		
13. Egészségügyi felvilágosítás, tanácsadás, egészségfejlesztési feladatok	X	X	X

I. szint: foglalkozás-egészségügyi alapszolgálat

II. szint: foglalkozás-egészségügyi szakellátóhely

III. szint: Országos Munkahigiénés és Foglalkozás-egészségügyi Intézet (OMFI)

A foglalkozás-egészségügy minimumfeltételei

1. A munkakörülmény egészségkárosító hatásainak munkahigiénés és munkalélektani vizsgálata

Munkakörülmény (munkahely, berendezések, gépek, technológiai sorok, munkaeszközök, anyagok, a fizikai és társadalmi munkakörnyezet) olyan kockázati források helye, amelyből különböző veszélyes tényezők (fizikai, kémiai, biológiai, ergonómiai, pszichoszociális, balesetet okozó) erednek, amelyek egészségkárosító kockázattal járnak. Az egészségkárosító kockázatok értékelése olyan munkáltatói kötelezettség, amelyben a foglalkozás-egészségügy közreműködik. Annak érdekében, hogy a kockázat elfogadható legyen, kockázatbecslést – ezen belül veszélyazonosítást, veszélyjellemzést, expozícióbecslést, kockázatjellemzést – kell végezni. Ezt követően olyan, a kockázat mértékétől függő kockázatkezelést kell alkalmazni, hogy a munkakörülmény a dolgozó egészségét és biztonságát ne veszélyeztesse.

I. szint**Személyi feltételek:**

1 foglalkozás-örvostan (üzemörvostan) szakorvos

1 ápoló (OKJ/diplomás ápoló/foglalkozás-egészségügyi szakápoló/üzemi ápoló)

Tárgyi feltételek:

Kötelező nyomtatványok

Diagnosztikai háttér:

Lásd III. szint

III. szint**Személyi feltételek:**

A munkakörnyezeti kóroki tényezők (kémiai, zaj, rezgés, világítás, ionizáló és nem ionizáló sugárzás, mikrobiológiai, ergonómiai), valamint a biológiai expozíciós mutatók műszeres meghatározására és a pszichoszociális tényezők detektálására alkalmas laboratóriumok munkatársai

A környezeti és biológiai monitorzásban, valamint kockázatértékelésben jártas foglalkozásörvostan/üzemörvostan és munkahigiénikus szakorvosok

1 ápoló (OKJ/diplomás ápoló/foglalkozás-egészségügyi szakápoló/üzemi ápoló)

Tárgyi feltételek:

Laboratóriumok:

Munkakörnyezeti műszeres vizsgálatok (analitikai kémia, zaj, rezgés, világítás, ionizáló és nem ionizáló sugárzás, klímaméterek, ergonómia) végzésére

Munkalélektani vizsgálatok végzésére

Biológiai expozíciós mutatók mérésére

Megjegyzés: a laboratóriumi vizsgálatokat akkreditált laboratóriumok végezhetik.

2. Munkavégzés (fizikai és szellemi munka) egészségkárosító hatásainak vizsgálata

Az olyan fizikai, mentális, pszichés megterheléssel járó munkavégzés, amely jelentősen nagyobb vagy kisebb igénybevételt okoz, mint az optimális, egészségkárosító hatását. Ennek elkerülése végett a megterhelés elemzése (pl. energetikai, egyéni védőeszköz okozta többletterhelés) meghatározása és módosítása (csökkentése vagy növelése) szükséges. A megterhelés módosítása munkáltatói jog, illetve feladat; a foglalkozás-egészségügyi orvos, közreműködve a feladat megoldásában, vizsgálatait követően szükség esetén a módosításra javaslatot tesz.

I. szint**Személyi feltételek:**

1 foglalkozás-örvostan (üzemörvostan) szakorvos

1 ápoló (OKJ/diplomás ápoló/foglalkozás-egészségügyi szakápoló/üzemi ápoló)

Tárgyi feltételek:

Kötelező nyomtatványok

Táblázatok terhelés vizsgálatok értékeléséhez

Kérdőívek, munkaképességi index (WAI) meghatározásához

Diagnosztikai háttér:

Lásd III. szint

III. szint

Személyi feltételek:

Ergometriai laboratóriumi tevékenységre, terheléses EKG vizsgálatra, a munkavégzés (fizikai, szellemi, pszichés) műszeres vizsgálatára alkalmas szakemberek

Tárgyi feltételek:

Ergometriai laboratórium, légzésfunkciós laboratórium, munkavégzés (fizikai, szellemi, pszichés) műszeres vizsgálatára alkalmas laboratóriumok

Egyéb diagnosztikai háttér:

Egyéb speciális vizsgálatokra alkalmas laboratóriumok (pl. xenobiotikum metabolizmus, toxikokinetikai vizsgálatok, méregtelenítési kapacitása vizsgálata)

3. A munkaköri alkalmasság orvosi vizsgálata és véleményezése

A munkahelyi összmegeterhelés és a vizsgált dolgozó egészségi állapotának, valamint munkakapacitásának ismeretében annak eldöntése, hogy a munkahelyi terhelés számára okoz-e az optimálistól tartósan eltérő igénybevételt, amely a foglalkozással kapcsolatba hozható megbetegedések fellépésével, utódjainak károsodásával vagy a munkaképesség csökkenésével jár együtt. Feladat az igénybevétel és a munkaképesség expozíciós idő és életkor függvényében történő változásának követése, a megbetegedések megelőzése, a munkaképesség megőrzése.

Személyi feltételek:

1 foglalkozás-orvostan (üzemorvostan) szakorvos

1 ápoló (OKJ/diplomás ápoló/foglalkozás-egészségügyi szakápoló/üzemi ápoló)

Tárgyi feltételek:

A rendelő általános feltételei+

Pupillavizsgáló lámpa

Homloktükör fejpánttal

Fültölcsér sorozat vagy otoszkóp

Orrtükör (felnőtt)

Szűrőaudiométer (halláskárosodás kockázatával járó zajexpozíció esetén)

Vércukormérő

Vizeleteszt

Testkörfogatmérésre alkalmas centiméter

Kettesy- vagy Csapody-féle látásélesség vizsgáló tábla vagy egyéb elfogadott látásvizsgáló eszköz

Színlátásvizsgáló könyv (Ishihara) vagy egyéb elfogadott színlátást vizsgáló eszköz

EKG készülék

ÉR-Doppler készülék

Spirométer

Lang sztereo teszt (kizárólag magasban dolgozó, vagy beeséssel veszélyeztetett munkavállalók, emberek orvosi vizsgálatához szükséges)

Kötelező nyomtatványok

Diagnosztikai háttér:

Munkahigiénés vizsgálatokat végző laboratóriumok: elérhetőségének ismerete

a) munkakörnyezeti műszeres vizsgálatok végzésére (analitikai kémiai, por, rost, zaj, rezgés, világítás, ionizáló és nem ionizáló sugárzások, klímáparaméterek, ergonómia),

b) biológiai expozíciós mutatók vizsgálatára.

Egyéb vizsgálatokat végző laboratóriumok elérhetőségének ismerete

a) ergometriai laboratórium,

b) légzésfunkciós laboratórium,

c) munkavégzés (fizikai, szellemi, pszichés) műszeres vizsgálatára.

Klinikai konzilium elérhetősége.

4. A szakmai alkalmasság orvosi vizsgálata és véleményezése

A munkahelyi összmegterhelés és a vizsgált dolgozó egészségi állapotának, valamint munkakapacitásának ismeretében annak eldöntése, hogy a szakmában várható munkahelyi megterhelés számára nem okoz-e az optimálistól tartósan eltérő olyan igénybevételt, amely miatt a szakma művelésével kapcsolatban a foglalkozással kapcsolatba hozható megbetegedések fellépésével, utódjainak károsodásával kell számolni.

Személyi feltételek:

5 éves foglalkozás-orvostan (üzemorvostan) szakképesítéssel és gyakorlattal rendelkező szakorvos
1 ápoló (OKJ /diplomás ápoló/ foglalkozás-egészségügyi szakápoló/ üzemi ápoló

Tárgyi feltételek:

A rendelő általános feltételei+
Pupillavizsgáló lámpa
Homloktükör fejpánttal
Fültölcsér sorozat
Orrtükör (felnőtt)
Szűrőaudiométer
Vércukormérő
Vizeletteszt
Testkörfogatmérésre alkalmas centiméter
Kettesy- vagy Csapody-féle látásélesség vizsgáló tábla vagy egyéb elfogadott látásvizsgáló eszköz
Színlátásvizsgáló könyv (Ishihara) vagy egyéb elfogadott színlátást vizsgáló eszköz
EKG készülék
Ér-Doppler készülék
Spirométer

Szakmai háttér:

Szükséges konzíliumok elérhetősége

5. Munkaköri alkalmasság másodfokon történő elbírálása

Amennyiben a munkavállaló vagy munkanélküli első fokon alkalmatlan minősítést kap, 15 napon belül másodfokú munkaköri alkalmassági vizsgálaton vehet részt a területileg illetékes szakellátó helyen.

Személyi feltételek:

5 éves foglalkozás-orvostan (üzemorvostan) szakképesítéssel és gyakorlattal rendelkező szakorvos
1 ápoló (OKJ/diplomás ápoló/foglalkozás-egészségügyi szakápoló/üzemi ápoló)

Tárgyi feltételek:

A rendelő általános feltételei +
Pupillavizsgáló lámpa
Homloktükör fejpánttal
Fültölcsér sorozat
Orrtükör (felnőtt)
Szűrőaudiométer
Vércukormérő
Vizeletteszt
Testkörfogat mérésre alkalmas centiméter
Kettesy- vagy Csapody-féle látásélesség vizsgáló tábla vagy egyéb elfogadott látásvizsgáló eszköz
Színlátásvizsgáló könyv (Ishihara) vagy egyéb elfogadott színlátást vizsgáló eszköz
EKG készülék
Ér-Doppler
Spirométer
Kötelező nyomtatványok

Szakmai háttér:

Szükséges konzíliumok elérhetősége

6. Foglalkozási megbetegedések diagnosztizálása, bejelentése és kivizsgálása

A munkavégzés okozta megterheléséből és a munkahelyi kóroki tényezők (fizikai, kémiai, biológiai, pszichoszociális, ergonómiai, balesetveszély) hatásából származó egészségkárosodások vagy azok gyanújának vizsgálata az exponált személyek körében. E vizsgálatokat az időszakos és soron kívüli munkaköri, illetve szakmai alkalmassági vizsgálatok eredményei, illetve az exponált dolgozónál fellépő panaszok, tünetek teszik szükségessé. Szükséges a diagnosztikai háttér elérhetőségének, illetve a részletes foglalkozási/expozíciós anamnézisnek az ismerete. Az alapszolgálat orvosa köteles bejelenteni a foglalkozási megbetegedést, illetve annak gyanúját is, és részt vesz a foglalkozási megbetegedés kivizsgálását végző, jogszabályban meghatározott bizottság munkájában.

Személyi feltételek:**I. szint**

1 foglalkozás-örvostan (üzemörvostan) szakorvos

1 ápoló (OKJ/diplomás ápoló/foglalkozás-egészségügyi szakápoló/üzemi ápoló)

II. szint

1 5 éves foglalkozás-örvostan (üzemörvostan) szakképesítéssel és gyakorlattal rendelkező szakorvos

1 ápoló (OKJ/diplomás ápoló/foglalkozás-egészségügyi szakápoló/üzemi ápoló)

III. szint

1 5 éves foglalkozás-örvostan (üzemörvostan) szakképesítéssel és gyakorlattal rendelkező szakorvos

1 munkahigiénikus szakorvos

1 a foglalkozási megbetegedés jellegétől függően foglalkozás-örvostani ismeretekkel bíró belgyógyász, ideggyógyász, fül-orr-gégegyógyász, tüdőgyógyász, bőrgyógyász stb. szakorvos – az OMFI-ban működő egyes foglalkozási megbetegedési csoportokat értékelő szakértői bizottságok

1 ápoló (OKJ/diplomás ápoló/foglalkozás-egészségügyi szakápoló/üzemi ápoló)

Tárgyi feltételek:**I. szint**

A rendelő általános feltételei+

Pupillavizsgáló lámpa

Homloktükör fejpánttal

Vizsgálólámpa

Fütlölcsér sorozat vagy otoszkóp

Orrtükör (felnőtt)

Szűrőaudiométer

Vércukormérő

Vizeleteszt

Testkörfogatmérésre alkalmas centiméter

Kettesy- vagy Csapody-féle látásélesség vizsgáló tábla vagy egyéb elfogadott látásvizsgáló eszköz

Színlátásvizsgáló könyv (Ishihara) vagy egyéb elfogadott színlátást vizsgáló eszköz

EKG készülék

ÉR-Doppler készülék

Spirométer

II. szint

A rendelő általános feltételei+

Pupillavizsgáló lámpa

Homloktükör fejpánttal

Vizsgálólámpa

Fütlölcsér sorozat vagy otoszkóp

Orrtükör (felnőtt)
Szűrőaudiométer
Vércukormérő
Vizeletteszt
Testkörfogatmérésre alkalmas centiméter
Kettesy- vagy Csapody-féle látásélesség vizsgáló tábla vagy egyéb elfogadott látásvizsgáló eszköz
Színlátásvizsgáló könyv (Ishihara) vagy egyéb elfogadott színlátást vizsgáló eszköz
EKG készülék
Ér-Doppler készülék
Spirométer

III. szint

Szakrendelések:

Fül-orr-gégészeti szakrendelés, audiológiai szakrendelés
Szemészeti szakrendelés
Vibrációs szakrendelés
Pulmonológiai szakrendelés
Klinikai laboratórium
Radiológiai szakrendelés
Neurológiai szakrendelés
Reumatológiai szakrendelés
Kardiológiai szakrendelés
Egyéb szakrendelések (pl. onkológiai, ortopédiai)
Valamennyi szakrendelés esetében az adott szakrendelésre vonatkozó minimumfeltételek biztosítása kötelező.

Diagnosztikai háttér:

Laboratóriumok:

- munkakörnyezeti műszeres vizsgálatok végzésére (analitikai kémiai, zaj, rezgés, világítás, ionizáló és nem ionizáló sugárzások, klímamutatók, ergonómia),
- biológiai expozíciós mutatók vizsgálatára,
- munkavégzés (fizikai, szellemi, pszichés) műszeres vizsgálatára.

Megjegyzés:

- a laboratóriumi vizsgálatokat akkreditált laboratóriumok végezhetik;
- a foglalkozási megbetegedések kivizsgálása és a foglalkozás-orvostan szakirányú szakképzés gyakorlati oktatása a fekvőbeteg-szakellátást nyújtó egészségügyi szolgáltatóknál történik.

7. A foglalkozási megbetegedés diagnózis szakmai megalapozottságának megítélése a hatályos jogszabályok szerint (OMFI-ban)

A foglalkozási megbetegedések szakmai megalapozottságának megállapítása a hatályos jogszabályok figyelembevételével az OMFI-ban történik.

III. szint

Személyi feltételek:

Üzemorvostan szakorvos vezetésével működő bizottság; a bizottság tagjai: az OMFI munkahigiénés főosztályának vezető főorvosa, az OMFI klinikai igazgató helyettese. A bizottság munkáját segítik az OMFI-ban működő egyes foglalkozási megbetegedés csoportokat értékelő szakértői bizottságok (toxikológiai, pulmonológiai, ergonómiai, stb.) vezető szakorvosai.

Tárgyi feltételek:

Szakrendelések:

Belgyógyászat
Neurológia
Bőrgyógyászat
Reumatológia

Szemészet
Fül-orr gége
Pulmonológia
Radiológia
Toxicológia
Vibrációs szakrendelés
Klinikai laboratórium
Munkahigiéné
Pszichológia

Egyéb szakrendelések (pl. onkológia, ortopédia)

Valamennyi szakrendelés esetében az adott szakrendelésre vonatkozó minimumfeltételek biztosítása kötelező.

Diagnosztikai háttér:

Laboratóriumok:

- munkakörnyezeti műszeres vizsgálatok végzésére (analitikai kémiai, zaj, rezgés, világítás, ionizáló és nem ionizáló sugárzások, klímparaméterek, ergonómia),
- biológiai expozíciós mutatók vizsgálatára,
- munkavégzés (fizikai, szellemi, pszihés) műszeres vizsgálatára.

Megjegyzés:

- a laboratóriumi vizsgálatokat akkreditált laboratóriumok végezhetik;
- az OMFI keretében nem működő szakrendelések külön jogszabályban előírtaknak megfelelően állnak rendelkezésre;
- a foglalkozási megbetegedések kivizsgálása és a foglalkozás-örvoston szakirányú szakképzés gyakorlati oktatása a fekvőbeteg-szakellátást nyújtó egészségügyi szolgáltatóknál történik.

8. Külön jogszabályban előírtak szerint a munkakörhöz kötött védőoltásokkal kapcsolatos feladatok

Egyes munkakörökben nem foglalkoztatható a dolgozó, ha nem vette fel az adott munkakörben a jogszabályban előírt védőoltást/védőoltásokat. Ezekben az esetekben az oltó orvos a foglalkozás-egészségügyi orvos.

Személyi feltételek:

1 foglalkozás-örvoston (üzemorvoston) szakorvos

1 ápoló (OKJ/diplomás ápoló/foglalkozás-egészségügyi szakápoló/üzemi ápoló)

Tárgyi feltételek:

A rendelő általános feltételei+

Pupillavizsgáló lámpa

Homloktükör fejpánttal

Vizsgálólámpa

Fültölcsér sorozat vagy otoszkóp

Orrtükör (felnőtt)

Vércukormérő

Vizeletteszt

EKG készülék

Kötelező nyomtatványok

Orvosi táska készenléti

Orvosi táska sürgősségi

9. A krónikus megbetegedésben szenvedő munkavállalók megelőző gondozása

A krónikus betegségben szenvedő munkavállalók egészségi állapotát a foglalkozás-egészségügyi orvosnak, az általa javasolt gyakoriságnak megfelelően ellenőriznie kell abból a célból, hogy nem következett be olyan változás a beteg állapotában, ami befolyásolhatja a munkaköri alkalmasságát. Itt kell ellenőriznie azt is, hogy hozzá tud-e jutni gyógyszereihez, és azokat rendszeresen szedi-e, a terápia nem veszélyezteti-e a dolgozó által végzett tevékenység biztonságát.

Személyi feltételek:

1 foglalkozás-örvostan (üzemörvostan) szakorvos
1 ápoló (OKJ/diplomás ápoló/foglalkozás-egészségügyi szakápoló/üzemi ápoló)

Tárgyi feltételek:

A rendelő általános feltételei+
Pupillavizsgáló lámpa
Homloktükör fejpánttal
Vizsgálólámpa
Fültölcsér sorozat vagy otoszkóp
Orrtükör (felnőtt)
Szűrőaudiométer
Vércukormérő
Vizeletteszt
Testkörfogat mérésre alkalmas centiméter
Kettesy- vagy Csapody-féle látásélesség vizsgáló tábla vagy egyéb elfogadott látásvizsgáló eszköz
Színlátásvizsgáló könyv (Ishihara) vagy egyéb elfogadott színlátást vizsgáló eszköz
EKG készülék
ÉR-Doppler készülék
Spirométer
Kötelező nyomtatványok

Diagnosztikai háttér

Szükséges konzíliumok elérhetősége

10. Munkanélküliek átképzéséhez szükséges szakmai alkalmassági, illetve a közhasznú munka végzéséhez szükséges munkaköri alkalmasság orvosi vizsgálata

A munkanélküliek elhelyezkedési esélyeit növeli, ha egy új, versenyképes szakmát tanulnak. A beiskolázás előtt a foglalkozás-egészségügyi szakellátó helyen szakmai orvosi alkalmassági vizsgálaton kell részt venniük. Azok a munkanélküliek, akik nem tudnak a munka világába visszakérülni, az önkormányzatok által felajánlott közhasznú munkát végezhetik, amennyiben arra a foglalkozás-egészségügyi szakellátóhelyeken végzett vizsgálatok során alkalmasnak minősülnek.

Személyi feltételek:

5 éves foglalkozás-örvostan (üzemörvostan) szakképesítéssel és gyakorlattal rendelkező szakorvos
1 ápoló (OKJ/diplomás ápoló/foglalkozás-egészségügyi szakápoló/üzemi ápoló)

Tárgyi feltételek:

A rendelő általános feltételei+
Pupillavizsgáló lámpa
Homloktükör fejpánttal
Fültölcsér sorozat vagy otoszkóp
Orrtükör (felnőtt)
Szűrőaudiométer
Vércukormérő
Vizeletteszt
Testkörfogat mérésre alkalmas centiméter
Kettesy- vagy Csapody-féle látásélesség vizsgáló tábla vagy egyéb elfogadott látásvizsgáló eszköz
Színlátásvizsgáló könyv (Ishihara) vagy egyéb elfogadott színlátást vizsgáló eszköz
EKG készülék
ÉR-Doppler készülék
Spirométer
Kötelező nyomtatványok

Diagnosztikai háttér:

Szükséges konzíliumok elérhetősége

11. A megváltozott munkaképességű munkanélküliek, valamint az alkalmi munkavállalók foglalkoztathatóságával kapcsolatos szakvéleményezés a munkaügyi központok számára

Azok a munkanélküliek, akiknek betegsége munkaképesség csökkenést idézett elő, bizonyos munkakörökre visszahelyezhetőek a munka világába. Ehhez a foglalkozás-egészségügyi szakellátó helyen kell foglalkoztathatóságukat vizsgálni és arról nyilatkozni.

Személyi feltételek:

5 éves foglalkozás-orvostan (üzemorvostan) szakképesítéssel és gyakorlattal rendelkező szakorvos
1 ápoló (OKJ/diplomás ápoló/foglalkozás-egészségügyi szakápoló/üzemi ápoló)

Tárgyi feltételek:

A rendelő általános feltételei+
Pupillavizsgáló lámpa
Homloktükör fejpánttal
Fültölcsér sorozat vagy otoszkóp
Orrtükör (felnőtt)
Szűrőaudiométer
Vércukormérő
Vizeletteszt
Testkörfogat mérésre alkalmas centiméter
Kettesy- vagy Csapody-féle látásélesség vizsgáló tábla vagy egyéb elfogadott látásvizsgáló eszköz
Színlátásvizsgáló könyv (Ishihara) vagy egyéb elfogadott színlátást vizsgáló eszköz
EKG készülék
Ér-Doppler készülék
Spirométer
Kötelező nyomtatványok

12. Elsősegélynyújtás, heveny esetek ellátása, illetve közreműködés az elsősegély megszervezésében és az oktatás felügyeletében

Valamennyi munkahelyen – jellegének, elhelyezkedésének, a veszélyforrásoknak, a munkavállalók létszámának, a munka szervezésének megfelelően – biztosítani kell a munkahelyi elsősegélynyújtás tárgyi, személyi és szervezési feltételeit, az utóbbiba beleértve az elsősegély nyújtást végzők oktatásának felügyeletét is; mindebben a foglalkozás-egészségügyi szolgálat orvosa közreműködik. Az orvos legyen képes a munkavállalók körében heveny megbetegedés, valamint sürgős esetek előfordulásakor az első orvosi ellátásra.

Személyi feltételek:

1 foglalkozás-orvostan (üzemorvostan) szakorvos
1 ápoló (OKJ/diplomás ápoló/foglalkozás-egészségügyi szakápoló/üzemi ápoló)

Tárgyi feltételek:

EKG készülék
Orvosi táska készlet
Orvosi táska sürgősségi
Sebészeti kézi műszerek
Sterilizálás lehetősége

13. Egészségügyi felvilágosítás, tanácsadás, egészségfejlesztési feladatok

A foglalkozás-egészségügyi feladatok között szerepel a munkavállalók munkakörülményeivel és munkavégzésével kapcsolatos felvilágosítás és tanácsadás. Ezen belül a foglalkozás-egészségügyi szolgálat köteles a belépéskor a munkavállalót tájékoztatni a foglalkoztatásához kapcsolódó kockázatokról (pl. daganatkeltő anyagokkal végzett tevékenység), valamint a munkavállalót alkalmazása folyamán rendszeresen tájékoztatni a periódusosan elvégzett kockázatértékelések eredményeiről.

Az egészségfejlesztési tevékenység az életmód kedvező alakításával összefüggő munkáltatói programokban való részvételt jelenti.

Személyi feltételek:

1 foglalkozás-örvostan (üzemörvostan) szakorvos
1 ápoló (OKJ/diplomás ápoló/foglalkozás-egészségügyi szakápoló/üzemi ápoló)

KÖZLÖNY

§

FOGORVOSI ELLÁTÁS

Fogászati ellátás (ideértve a fogászati alapellátást)	Szakkod:	1300
Dentoalveoláris sebészet (szájsebészet) [szv]		1301
Fogszabályozás [szv]		1302
Gyermekfogászat [szv]		1304
Iskola fogászat		1305
Konzerváló fogászat és fogpótlástan		1308
Parodontológia [szv]		1303

[szv]: engedély feltétele a szakirányú szakvizsga

A fog- és szájbetegségek járóbeteg-ellátásának minimumfeltételei

Személyi feltételek:

Alapellátás

1 fogorvos

1 fogászati asszisztens/klinikai fogászati higiénikus

Parodontológiai szakrendeléshez

1 parodontológus szakorvos

1 fogászati asszisztens/klinikai fogászati higiénikus

Fogszabályozó szakrendeléshez

1 fogszabályozás szakorvosa

1 fogászati asszisztens/klinikai fogászati higiénikus

Dentoalveoláris szájsebészeti szakrendeléshez

1 dentoalveoláris sebészet szakorvosa

1 műteti szakasszisztens/fogászati asszisztens/klinikai fogászati higiénikus

Gyermekfogászati szakrendeléshez

1 gyermekfogászat szakorvosa

1 fogászati asszisztens/klinikai fogászati higiénikus

Konzerválófogászat, fogpótlástan szakrendeléshez

1 konzerválófogászat és fogpótlástan szakorvosa

1 fogászati asszisztens/klinikai fogászati higiénikus

Tárgyi feltételek:

A rendelő általános feltételei + alapellátás műszerei és sürgősségi vagy készenléti táska/tálca

Gép - műszer neve	Alapellátás (felnőtt, gyerek)	Szakellátás			
		Parodonto- lógia	Fog- szabályozás	Gyermek- fogászat	Dentoal- veolaris sebészet
Fogászati/fogszabályozási kezelőegység	1	1	1	1	1
Fogászati kezelőszék	1	1	1	1	1
Elektrokauter		1			1
Fogászati röntgenkészülék az előhívás kellékeivel vagy kp. rtg.	EL	EL	EL	EL	X
Fogköeltávolító sorozat, kézi (hagyományos, Gracey)	1		1	1	

Gépi depurátor (UH, szonikus)	1	1	1	1	
Fogorvosi dolgozószék	1	1	1	1	1
Viaszmelegítő (pl. Bunsen-égő)	1	1	1	1	
Fogszabályozó fogósorozat			2		
Fotopolimerizációs lámpa	1	1	1	1	
Hőlégtsterilizátor vagy autokláv	1	1	1	1	1
Kézidarab	3	3	3	3	
Kézidarab, sterilizálható					3
Műszerasztal, gördíthető	1	1	1	1	1
Fogászati kéziműszerkészlet*	1	1	1	1	
Dentoalveolaris sebészeti kéziműszerkészlet**					1
Parodontális kéziműszerkészlet ***		1			
Kofferdam készlet	1	1			
Endodonciai doboz + 5 sorozat gyökérkezelő műszer	1	1		1	
Műtőlámpa					1
Ortopantomográf és teleröntgenkészülék			EL		
Ortopantomográfkészülék					EL
Kötszertdoboz kicsi/nagy					2/2
Sebészeti fűrőgép/mikromotor		1			1
Szájsebészeti fűrőkészlet		3			3
Szívókészülék, sebészeti		1			1

Fogászati kéziműszerkészlet*

Műszer neve	Darabszám
Fogászati tükör	15 x
Fogászati szonda	15 x
Fogászati csipesz	15 x
Foghúzó fogósorozat (korona és gyökérfogók)	2
Foggyökéremelő sorozat	2
Csontkanál	2
Raspatórium (Williger, Freer)	2
Csontcsípő	2
Sebészeti olló, különféle	3
Sebészi műtőkés és/vagy szikenyél	2
Anatómiai csipesz	1
Horgas csipesz	1
Kézi depurátor különféle	5
Exkavátor, kétvégű, különféle	5
Fogászati tömőműszerek, különféle	10
Matricafeszítő	2
Viaszkés	1
Kramponfogó	1
Érfogó	2
Tűfogó	1
Cementkeverő üveglap és spatula	2
Lenyomatkanál különféle	30 xx

x: vegyes fogászat, iskolafogászat 30

xx: gyermekfogászat 20

Dento-alveoláris sebészeti kéziműszerkészlet**

Műszer neve	Darabszám
Fogászati csipesz	20
Fogászati szonda	20
Fogászati tükör	20
Gyökéremelő különféle	20
Foghúzó fogó sorozat (korona, gyökér)	3
Szájterpesztő (Heister, ujjvédő)	2
Sebkampó, különféle	8
Szájzugkampó	8
Anatómiai csipesz	4
Horgas csipesz	8
Érfogó különféle	4
Tűfogó	5
Nyelvfogó	1
Műszerkiszedő fogó	2
Raspatórium	5
Csontkanál (Kerpel-, Volkmann-, Meinhöffer-féle)	6
Depurátor különféle	10
Műtőkés különféle vagy/és szikenyél	8
Véső (Móczár, Partsch)	15
Iriszolló	4
Kötszerolló	2
Csontcsípő	4
Nyálkószonda különféle	4
Tamponvivő	2
Orrtükör	1
Sebészi kalapács	3
Cementkeverő üveglap és spatula	2
Kramponfogó	1
Körömolló	1
Tömő műszerek	4

Parodontális kéziműszerkészlet ***

Műszer neve	Darabszám
Parodontális szonda Williams	10
Parodontális szonda WHO	5
Furkáció szonda (Nabers)	5
Szikenyél	8
Szájzugkampó	5
Anatómiai csipesz	4
Érfogó	2
Tűfogó különböző méret	5
Raspatórium	5
Gracey kürett szett 1-14	4
Parodontális sebészeti küretek	4
Parodontális kések – Kirkland, Orban	8
Iriszolló	4
Csontcsípő	4
Gingiva olló	4

FÜL-ORR-GÉGEGYÓGYÁSZAT

Általános fül-orr-gégegyógyászat Csecsemő- és gyermek fül-orr-gégegyógyászat	Szakmakód:	0600 0509
---	-------------------	----------------------------

Fül-orr-gégészet	Progresszív ellátási szint		
	I.	II.	III.
Személyi feltételek:			
Orvos létszám 15 ágyra (szakorvos) 15-20 ágy között plusz egy orvos 20 ágy felett minden 10 ágyra plusz egy orvos Heti 35 óra szakambulancia esetén plusz 1 orvos	4 (2)	5 (3)	6 (4)
A szakdolgozói létszám a 6. számú mellékletben meghatározottak szerint (ápoló, dietetikus, gyógytornász)			
Tárgyi feltételek:			
Az osztály általános feltételei	X	X	X

Fül-orr-gégészet műtő minimumfeltételei	Progresszív ellátási szint		
	I.	II.	III.
Személyi feltételek: műtő egység általános feltételei+			
Műtői szakasszisztens	1	1	1
Aneszteziológus szakasszisztens	1	1	1
Műtőssegéd	1	1	1
Tárgyi feltételek:			
Fül-orr-gégészeti (fej-nyaksebészeti, szájssebészeti) műtő	X	X	X
Műtőasztal mechanikus ^{NE}	X**	X	X
Műtőasztal motoros ^{NE} (többpozíciós)	X**	X	X
Műtői betegszék ^{NE}	X	X	X
Vizsgáló minőségű operációs mikroszkóp ^{NE}	X	X	X
Operációs mikroszkóp ^{NE} , nagy teljesítményű	X	X	X
400 mm-es objektív operációs mikroszkóphoz ^{NE}	X*	X*	X
Fejlámpa hidegfénnyel ^{NE}	X	X	X
Elektromos és/vagy pneumatikus fűró ^{NE}	X	X	X
Vágó- és gyémánt fűrófejkészlet ^{NE}	X	X	X
Elektromos fűrés ^{NE}		X	X
Scintillációs fűrés ^{NE}			X
Sebészeti LASER készülék (CO ₂)+micromanipulator, egyenértékű mikroszkópos nagyteljesítményű rádiosebészeti készülék			X
Gyorssterilizáló ^{NE}		X	X
Komplett orr, orrmelléküreg endoszkóp ^{NE} készlet	X	X	X
Hidegfényforrás és csatlakozók orr, orrmelléküreg endoszkópos készlethez ^{NE}	X	X	X
Flexibilis naso-pharyngo-laryngo-tracheo-bronchoszkóp hidegfényforrással saját szívóval, munkacsatornával ^{NE}		X	X
Flexibilis intubáló fiberoscop ^{NE}			X
Endoszkóp sterilizáló ^{NE}		X	X
Endoszkóp tisztítóapparat		X	X
Videomikro, endokamera csatlakozókkal képernyővel ^{NE}		X*	X*
U-matic, DVD, vagy egyéb digitális rögzítő rendszer ^{NE}		X*	X*

Merevszöves oesophagoszkóp készlet hidegfényforrással, csatlakozókkal ^{NE}		X	X
Merevszöves tracheobronchoszkóp készlet hidegfényforrással, csatlakozókkal ^{NE}	X	X	X
Képerősítő ^{NE}			X*
Arcidegműködés intraoperatív vizsgálatához monitor ^{NE}		X*	X*
Intraoperatív Doppler-készülék ^{NE}			X*

Jelmagyarázat:

* speciális feladatokhoz

** vagy motoros, vagy mechanikus műtőasztal

Fül-orr-gégészeti műtő speciális eszközei	Progresszív ellátási szint		
	I.	II.	III.
A műszertálca megnevezése			
Fülészeti, mikrosebészeti (tympanoplastikai) műszertálca ^{NE}	X	X	X
Stapedectomiás kéziműszertálca ^{NE}		X	X
Cochlearis implantációs műszerkészlet ^{NE}			X
Cochlearis implantációs sablonkészlet ^{NE}			X
Implatátum beállító berendezés számítógép háttérrel ^{NE}			X
Mikroműszerkészlet idegvarrathoz ^{NE}		X*	X
Septumresectio műszertálca ^{NE}	X	X	X
Polypectomiás műszertálca	X	X	X
Komplett orrplasztikai kéziműszertálca ^{NE}		X*	X
Orrmelléküreg műtési kéziműszertálca	X	X	X
Orrrendezőeszköz kéziműszertálca ^{NE}	X	X	X
Komplett műszertálca orrvérzés ellátásához	X	X	X
Szájterpesz sorozat	X	X	X
Adenotomiás kéziműszertálca	X	X	X
Tonsillectomiás kéziműszertálca	X	X	X
Mandibula műtési tálca ^{NE}		X*	X*
Állcsont külsőfixáló		X*	X*
Állcsont (mandibula) rekonstrukciós készlet ^{NE}		X*	X*
Csontsebészeti műszertálca ^{NE}		X*	X*
Szájpadsebészeti műszertálca ^{NE}		X*	X*
Teljes hasadéksebészeti műszertálca ^{NE}		X*	X*
Gégészeti mikrosebészeti műszertálca ^{NE}	X	X	X
Indirekt gégesebészeti műszertálca	X	X	X
Lég- és nyelőúti idegentest eltávolításához szükséges kéziműszertálca ^{NE}	X	X	X
Tracheotomiás műszertálca	X	X	X
Szutúrás műszertálca	X	X	X
Lágyrész kéziműszertálca	X	X	X
Nagy nyaki kéziműszertálca ^{NE}		X	X
Érsebészeti mikrosebészeti kéziműszertálca ^{NE}		X*	X*
Hangprotézis implantációhoz szükséges speciális eszköz és műszertálca ^{NE}		X*	X*
Komplett kraniotomiás műszertálca ^{NE}		X*	X*
Mellkasebészeti műszertálca ^{NE}		X*	X*

Jelmagyarázat:

* speciális feladatokhoz

Speciális diagnosztikus és szakmai háttér:			
Klinikai audiométer ^{NE}	EL	EL	EL
Klinikai tympanométer ^{NE}	EL	EL	EL
Nukleáris medicina	EL/EK	EL/EK	EL/EK
UH vezérelt citológiai vizsgálat	EL	EL	EL
Scintigráfia (csontmetastasis gyanúja esetén)	EL	EL	EL

Elektrofiziológiai vizsgálatok (EMG, NET) arcidegbénulás esetén	EL	EL	EL
Mikrobiológiai laboratórium	EL	EL	EL
CT	EL	EL	X
MRI	EL/EK	EL/EK	EL/EK
PET-CT	EL/EK	EL/EK	EL/EK
Doppler	EL	EL	EL
Angiográfia	EL	EL	EL
Izotópdiagnosztika	EL/EK	EL/EK	EL/EK
Intenzív osztály		EL	EL

Fül-orr-gégészet járóbeteg-szakellátás minimumfeltételei	
Személyi feltételek:	
Fül-orr-gégegyógyász szakorvos	1
Asszisztens/szakasszisztens	2
Tárgyi feltételek: a rendelő általános feltételei +	
Homlokreflektor vagy fejlámpa hidegfényforrással	X
Vizsgáló mikroszkóp	X
Központi, vagy motoros szívó	X
Elektrocauter monopoláris, bipoláris	X
Orrendoszkóp 0 fokos optika hidegfényforrással fénykábelrel, vagy fiberoscop	X
Fültölcsér sorozatok	X
Orrtükör sorozatok	X
Gége- és orrgarati tükör sorozatok	X
Srófszonda	X
Szívóvég	X
Varratszedő olló	X
Politzer-ballon	X
Oliva Politzer-ballonhoz	X
Porfúvó	X
Fülészeti csipesz	X
Anatómiás csipesz	X
Horgas (sebészi) csipesz	X
Jansen horog	X
Tubakatéter	X
Pneumatikus fültölcsér szett	X
Hangvilla	X
Spirituszégő, vagy elektromos melegítő	X
Lármadob	X
Bartels- vagy Frenzel-szemüveg	X
Farkasfecskendő	X
Speciális diagnosztikai és szakmai háttér:	
Audiológia	EL
Foniátria	EL
Otoneurológia	EL

Audiológia	Szakmakód:	0601
-------------------	-------------------	-------------

Az audiológia minimumfeltételei					
	Progresszív ellátási szint				
	Foglalkozás-egészségügyi alapellátás	Foglalkozás-egészségügyi szakellátás	I.	II.	III.
Személyi feltételek:					
Audiológus szakorvos (vezető)				1	1
Audiológus szakorvos		1	1		1
Fül-orr-gégész szakorvos vagy audiológus szakorvos				1	
Foniáter szakorvos (amennyiben önálló foniátriai részleg nincs)					1
Teljes vagy részmunkaidős foniátriai szakorvos (amennyiben nincs önálló foniátriai szakrendelés)				1	
Pszichológus és/vagy gyógypedagógus logopédus					1
Teljes vagy részmunkaidős pszichológus vagy gyógypedagógus (gyermekek vizsgálata esetén)		1	1	1	
Audiológus asszisztens, vagy elektrofiziológiai asszisztens vagy audiológus asszisztens + hallásakusztikus		1	1	1	1
Készülék forgalmazása esetén: Gyógyászati segédeszköz forgalmazói képesítéssel rendelkező szakasszisztens		1	1	1	1
Fizikus vagy mérnök			EL	EL	1
Önálló technikus vagy műszerész			EL	EL	1
Tárgyi feltételek:					
A rendelő általános feltételei +		X			
Fül-orr-gégészeti vizsgálóegység ^{NE*}			X	X	X
Csendes kamra ^{NE} (ajánlott zajszint 15-25 dBA között)			X	X	X
Diagnosztikai vagy klinikai audiométer ^{NE}		X	X	X	X
Speciális magashang audiométer ^{NE}					X
Impedenciamérő készülék ^{NE}			X	X	X
Beszédaudiométer ^{NE} vagy beszédvizsgálatok elvégzésére alkalmas rendszer		X	X	X	X
Otoakusztikus emisszió mérőműszer ^{NE}				X	X
Kiváltott válasz mérőműszer (Agytörzsi potenciál mérőműszer: BERA, vagy ERA, CERA, vagy ASSR) ^{NE}					X
Szabadhangtér vizsgáló egység		X	X	X	X
Játékaudiometriás egység ^{NE} (gyermek vizsgálata esetén)		X	X	X	X
Számítógépes háttér		X	X	X	X
A minimumfeltételeknek megfelelő otoneurológiai vizsgáló egység				X	X
A minimumfeltételeknek megfelelő foniátriai vizsgáló egység				X	X
Műszerhitelesítéshez és javításhoz szükséges műszerek, vagy olyan szervizháttér, mely ezen műszerekkel rendelkezik				X	X

Csendesített vizsgáló helyiség ^{NE} (ajánlott zajszint 50 dBA alatt)	X				
Szűrőaudiométer ^{NE} (250-8000 Hz között, 6000 Hz mérésére is alkalmas)	X				

Jelmagyarázat:

*: megfelel a fül-orr-gégészeti járóbeteg-rendelés minimumfeltételeinek

Foniátria	Szakmakód:	0602
------------------	-------------------	-------------

Foniátria minimumfeltételei			
	Progresszív ellátási szint		
	I.	II.	III.
Személyi feltételek:			
Foniáter szakorvos	1	1	1
Logopédus (legalább részállású)		1	1
Szakasszisztens (audiológia/klinikai elektrofiziológiai)	1	1	1
Tárgyi feltételek:			
Járóbeteg-rendelő fül-orr-gégészeti vizsgálóeszközei	X	X	X
Hang- és fotódokumentáció lehetősége	X	X	X
Stroboscop			X
Laryngofiberoscop			X
Nasométer	*	*	*
Speciális diagnosztikai és szakmai háttér:			
Audiológia	EL	EL	EL
Inhalátor	EL	EL	EL
Elektroterápia lehetősége	EL	EL	EL
Neurológia	EL	EL	EL
Orthodontus konzílium	*	*	*

Jelmagyarázat:

* ajak- és szápadhasadékban szenvedő betegek ellátására kijelölt centrumokban

Otoneurológia	Szakmakód:	0603
----------------------	-------------------	-------------

Otoneurológiai járóbeteg-szakellátás minimumfeltételei			
	Progresszív ellátási szint		
	I.	II.	III.
Személyi feltételek:			
Otoneurológiában jártas fül-orr-gégész szakorvos		1	1
Fül-orr-gégész szakorvos	1		
Asszisztens/szakasszisztens	1	1	1
Audiológus/klinikai elektrofiziológia szakasszisztens			1
Tárgyi feltételek: a rendelő általános feltételei +			
Fül-orr-gégészeti rendelő vizsgálóeszközei	X	X	X
Otoszkóp	X	X	X
20 ml fecskendő, üvegpohár	X	X	X

Vízhőmérő	X	X	X
A szükséges vizsgálóasztal fejtámlája 30°-kal megemelhető		X	X
Vízmelegítő tartály, melyen 30 és 44 fokos víz juttatható a beteg hallójáratába és/vagy levegőt melegítő kalorikus stimulátor		X	X
Bárány-féle forgatószék (fejtámlával, lábtartóval, rögzítő hevederrel) vagy forgatható vizsgálószék vagy elektromos forgatószék		X	X
Elektronystagmográf			X
Craniocorpográf elsötétíthető helyiséggel vagy posturográf			X
Lángné-féle vagy egyéb optokinetikus stimulátor			X
Speciális diagnosztikai és szakmai háttér:			
Audiológia	EL	EL	EL
Fül-orr-gégészeti osztály	EL	EL	EL
Neurológia osztály	EL	EL	EL

KÖZLÖNY

§

GASZTROENTEROLÓGIA

G asztroenterológia

Szakmakód:

0104

Gasztroenterológia osztály minimumfeltételei			
	Progresszív ellátási szint		
	I.	II.	III.
Személyi feltételek:			
Gasztroenterológus szakorvos	1	1	1
Orvos	1	1	1
A szakdolgozói létszám a 6. számú mellékletben meghatározottak szerint (ápoló, dietetikus, gyógytornász)			
Endoszkópos szakasszisztens	1	1	1
Betegkísérő	1	1	1
Tárgyi feltételek: az osztály általános feltételei +			
Speciális helyiségek: Emésztőszervi diagnosztikus és terápiás egység			
Vegyes használatú endoszkópos helyiség	1		
Gastroszkópos helyiség		1	1
Colonoszkópos helyiség		1	1
Átvilágításra, ERCP vizsgálatra alkalmas helyiség		1	1
UH vizsgáló		1	1
Speciális gasztroenterológiai eszközök:			
Sebészeti képerősítő		X	X
Röntgen ólomköpeny és kesztyű		4	4
Röntgen vizsgáló asztal		X	X
UH-os tisztító		X	X
Hűtőszekrény – szövettani minta tárolásra	X	X	X
Központi szívó		X	X
Mobil szívó ^{NE}		1	1
Endoszkóp mosótál	1	1	1
Félautomata eszközmosó ^{NE}	1	1	1
Automata eszközmosó ^{NE}		1	1
UH ^{NE}		1	1
Halogén fényforrás és/vagy videoprocesszor ^{NE}	1	2	3
Leakege tester ^{NE}	X	X	X
Gastrofiberoszkóp és/vagy videogastroszkóp ^{NE}		2	3
Colonoszkóp és/vagy videocolonoszkóp ^{NE}	1	2	2
Duodenoszkóp és/vagy videoeszköz ^{NE}		2	2
Oesophagus varix ligátor		X	X
Koaguláló ^{NE}		X	X
Monitor ^{NE}		X	X
Videomagnó vagy DVD felvevő ^{NE}		X	X
Diathermiás nagyfrekvenciás készülék ^{NE}		X	X
Endoszkópos UH ^{NE}			X

Endoscopos tartozékok:			
Biopsziás fogó gastroscophoz ^{NE}	2	5	5
Biopsziás fogó colonoscophoz ^{NE}	2	3	3
Hurok	2	2	3
ERCP feltöltő katéter ^{NE}		2	3
Papillotom			3
Dormia		2	2
Közúzó		2	2
Vezetődrót		2	2
Pusher katéter		1	2
Sclerotizáló tű	2	2	4
Varix ligator		1	1
Haemo-clip rögzítő ^{NE}		1	1
Idegtestfogó	2	2	2
Citológias kefe	1	2	
Hidraulicus ballontágító sorozat oesophagus illetve Colon ^{NE}		1	2
Speciális diagnosztikai és szakmai háttér:			
CT	EL/EK	EL/EK	EL
Mikrobiológiai laboratórium	EL/EK	EL/EK	EL
Nukleáris medicina	EL/EK	EL/EK	EL
Intenzív osztály	EL	EL	EL
Aneszteziológiai osztály	EL	EL	EL

KÖZLÖNY

§

GERIÁTRIA		
Geriátria	Szakkod:	0106

Geriátriai ellátás formái:**1. Geriátriai szakkonzultáció**

Szakrendelőben, szakambulancián végzett geriátriai szakellátás. Célja a beteg és környezetének orientálása, kisebb terápiás módosítások elvégzése, beállított kezelések követése a háziorvossal és szükség szerint a szociális ellátórendszerrel koordinálva.

2. Geriátriai mobil intervenció

Kórházon belül végzett geriátriai szakellátás. Célja az egyes, nem geriátriai osztályokon kezelt geriátriai betegek ellátásának konzultatív jellegű segítése, a geriátriai ellátási szempontok érvényesítése.

3. Geriátriai osztály

A fekvőbeteg-ellátást nyújtó szolgáltatónál szervezett önálló osztály, minimum 15 ágygal.

Geriátriai fekvőbeteg-szakellátás minimumfeltételei	
	Progresszív ellátási szint Geriátriai osztály III.
Személyi feltételek:	
<i>Orvos</i>	
Geriáter szakorvos	2
Nem szakorvos	1
A szakdolgozói létszám a 6. számú mellékletben meghatározottak szerint (ápoló, dietetikus, gyógytornász)	
Gyógymasszőr	EL
Ergoterapeuta	EL
Klinikai szakpszichológus/pszichológus	EL
Szociális szervező	EL
Szociális munkás	EL
Adminisztrátor	1
Betegkísérő	1
Tárgyi feltételek:	
<i>Speciális eszközigény</i>	
Változtatható magasságú vizsgáló ágy ^{NE}	1
Változtatható magasságú ágy ^{NE}	X
Vibrációs-pneumatikus antidecubitor matrac ^{NE}	EL
Szilikonos antidecubitor matrac	X
Szilikonos antidecubitor párna	X
Karosszék	betegenként 1
Járókeret	5
Kerekesszék	5
Bobath-asztal	1
Komplex geriátriai állapotfelmérés eszközei	EL
Antropometriai eszközök (térdvonalzó)	2
Geriátriai fotel ^{NE}	2

Speciális diagnosztikai és szakmai háttér:	
Fizioterápia	EL

Geriatriai járóbeteg-szakellátás minimumfeltételei	
Személyi feltételek:	
Geriáter szakorvos	1
Klinikai szakpszichológus	1
Asszisztens/szakasszisztens/szakápoló	1
Betegkísérő	EL
Tárgyi feltételek: rendelő általános feltételei + <i>Speciális eszközigény</i>	
Változtatható magasságú vizsgáló ágy ^{NE}	1
Karosszék	3
Kerekesszék	1
Komplex geriatriai állapotfelmérés eszközei	EL
Antropometriai eszközök (térdvonalzó)	1
Speciális diagnosztikai és szakmai háttér:	
Fizioterápia	EL

KÖZLÖNY

§

GYERMEK- ÉS IFJÚSÁGPSZICHIÁTRIA

Gyermek- és ifjúsági pszichiátria

Szakmakód:

0512

Gyermek- és ifjúsági pszichiátria	Progresszív ellátási szint	
	II.	III.
Személyi feltételek:		
Gyermekpszichiáter több szakvizsgával (pszichiátria, pszichoterápia, gyermekneurológia, gyermekgyógyászat)	1	1
Gyermekpszichiáter	1	1
Csecsemő- és gyermekgyógyász szakorvos	EL	EL
Pszichoterapeuta	EL	EL
Klinikai szakpszichológus	1	1
Pszichológus	1	1
Pszichopedagógus	1	1
Logopédus	EL	EL
Szociális munkás	EL	EL
Mentálhigiénés szakasszisztens	1	1
Gyógypedagógus	1	1
A szakdolgozói létszám a 6. számú mellékletben meghatározottak szerint (ápoló, dietetikus, gyógytornász)		
Foglalkozásterapeuta	1	1
Gyógyfoglalkoztató szakasszisztens	1	1
Betegkísérő	1	1
Tárgyi feltételek: az osztály általános feltételei +		
Differenciált ellátásra alkalmas, felszerelt kórteremk	X	X
Betegvizsgálatra, explorációra, egyéni és csoport pszichoterápiára alkalmas helyiségek	X	X
Szocioterápiára alkalmas helyiségek és eszközök	X	X
Általános szomatikus (belgyógyászati, neurológiai) vizsgálathoz szükséges eszközök	X	X
Speciális diagnosztikai és szakmai háttér:		
Speciális és toxikológiai laboratórium	EL/EK	EL/EK
EEG	EL	EL
Képkalkotó eljárások (CT, MRI, SPECT)	EL/EK	EL/EK
Pszichodiagnosztika (intelligencia, személyiség tesztek)	EL	EL
Speciális pszichodiagnosztika (neuropszichológia, személyiségelemzés, életminőség, dementia)	EL	EL
Belgyógyászati és intenzív terápiás háttér	EL	EL
„Bírói szemle” (a nem önkéntes, illetve 18 éven aluli vagy gondnokság alá helyezett betegeknel)	EK	EK

Gyermek- és ifjúságpszichiátriai rehabilitáció	Progresszív ellátási szint	
	II.	III.
Személyi feltételek:		
Gyermekpszichiáter (gyermekpszichiátria, gyermekgyógyászat, pszichiátria, pszichoterápia, gyermekneurológia, pszichiátriai rehabilitáció)	1	1
Gyermekorvos	1	1

Pszichoterapeuta	EL	EL
Klinikai szakpszichológus	1	1
Pszichopedagógus	1	1
Gyógypedagógus	1	1
Logopédus	EL	EL
Szociális munkás	EL	EL
Gyógyfoglalkoztató szakasszisztens	1	1
Mentálhigiénés szakasszisztens	1	1
A szakdolgozói létszám a 6. számú mellékletben meghatározottak szerint (ápoló, dietetikus, gyógytornász)	X	X
Foglalkozásterapeuta	1	1
Betegkísérő	EL	EL
Tárgyi feltételek: az osztály általános feltételei+		
Differenciált ellátásra alkalmas, felszerelt kórtermek	X	X
Betegvizsgálatra, explorációra, egyéni és csoport pszichoterápiára alkalmas helyiségek	X	X
Szocioterápiára alkalmas helyiségek és eszközök	X	X
Általános szomatikus (bel-, neurológiai) vizsgálatához szükséges eszközök	X	X
Speciális diagnosztikai és szakmai háttér:		
Speciális és toxikológiai laboratórium	EL/EK	EL/EK
EEG-laboratórium	EL	EL
Képkalkotó eljárások (CT, MRI, SPECT)	EL/EK	EL/EK
Pszichodiagnosztika (intelligencia, személyiségtesztek)	EL	EL
Speciális pszichodiagnosztika (neuropszichológia, személyiségelemzés, életminőség, demencia)	EL	EL
Gyógypedagógiai vizsgáló és fejlesztőeszközök	EL	EL
Belgyógyászati és intenzív terápiás háttér	EL	EL
„Bírói szemle” (a nem önkéntes, illetve 18 éven aluli, vagy gondnokság alá helyezett betegeknek)	EK	EK

KÖZLÖNY

§

GYERMEKSEBÉSZET

Gyermekebészet	Szakkod:	0506
-----------------------	-----------------	-------------

Progresszív ellátási szintek:**I. szint: Alapfokú gyermekebészeti szakellátás**

Fekvőbeteg-ellátó intézmény keretein belül, teljes munkaidőben foglalkoztatott gyermekebész szakorvos, aki alapszinten végzi a gyermekellátásban felmerülő sebészeti feladatok megoldását. Teljes munkaidejét nem köteles gyermekebészeti szakellátással kitölteni, azt részdőben is végezheti. Operált betegei Általános Csecsemő- és Gyermeosztályon kerülnek elhelyezésre. **Minimumfeltételei megegyeznek az I. szintű Általános Csecsemő- és Gyermeosztályéval, azonban szakmai háttérhez elengedhetetlen az Intenzív Betegellátó Osztály.**

II. szint: Gyermekebészeti részleg

Legalább II. szintű Általános Csecsemő- és Gyermeosztály részeként működő, gyermekebészeti feladatokat ellátó szervezeti egység, mely folyamatos gyermekebész szakorvosi elérhetőséget biztosít. Minimumfeltételei a II. szintű Általános Csecsemő- és Gyermeosztályéval megegyezők. Személyi feltétele ezen kívül még kettő, teljes munkaidőben, kizárólag gyermekebészeti ellátással foglalkozó gyermekebész szakorvos.

III. szint: Gyermekebészeti osztály

Önálló szervezeti egység, mely gyermekebészettel és annak határterületeivel kapcsolatos folyamatos szakellátást biztosít. Munkáját felelős vezető főorvos és osztályvezető főnővér irányítja. Teljes kompetenciáját csak a fekvőbetegosztály és a műtő minimumfeltételeinek maradéktalan teljesítésével nyeri el. A minimumfeltételek részleges teljesítése a kompetencia korlátozását eredményezi az adott részterületen.

A gyermekebészeti osztály minimumfeltételei

A gyermekebészeti osztály minimumfeltételei	
Személyi feltételek:	
Gyermekebész szakorvos legalább 5 éves szakirányú szakorvosi gyakorlattal	1
Gyermekebész szakorvosok	2
Orvos	1
A szakdolgozói létszám a 6. számú mellékletben meghatározottak szerint (ápoló, dietetikus, gyógytornász)	
Műtősségéd	1
Betegkísérő	1
Tárgyi feltételek: az osztály általános feltételei +	
Tejkonyha	X
Speciális ágyak	X
Pelenkázó asztal	X
Szoptatásra alkalmas szék	X
Fürdetőkád	X
Pulsoximeter	X
Betegőrző monitor (4 paraméteres)	X
Apnoe alarm	X
Vérmelegítő	X
Aerosol kezeléshez szükséges készülék	X
Mobil rtg. készülék	X
Vérgáz analízátor	X

Speciális diagnosztikai és szakmai háttér:	
Mikrobiológiai laboratórium	EL
CT	EL
MRI	EL/EK
Nukleáris medicina	EL/EK
EEG laboratórium	EL
Légzésfunkciós laboratórium	EL
Endoszkópos laboratórium	EL
Gyermek intenzív osztály	EL
II. szintű általános csecsemő- és gyermekosztály	EL
Gyógytornász	EL
Klinikai szakpszichológus/pszichológus	EL
Szociális munkás	EL

A gyermeksebészeti járóbeteg-szakellátás minimumfeltételei	
Személyi feltételek:	
Szakorvos	1
Asszisztens/szakasszisztens/műtős szakasszisztens	1
Adminisztrátor	1
Betegkísérő	X
Gyógytornász, fizioterapeuta	EL
Tárgyi feltételek:	
Helyiségek	
Gipszelő	X
Ambuláns műtő	X
Felszerelés	
Kötözőkocsi/megfelelő fix munkafelület	1
Speciális diagnosztikai és szakmai háttér:	
Mikrobiológia	EL
Gastroenterológiai endoszkópia	EL
EEG	EL
Fizioterápia	EL

KÖZLÖNY

§

HÁZIORVOSI ELLÁTÁS

Felnőtt háziiorvosi ellátás	Szakkod:	6301
Felnőtt és gyermek (vegyes) háziiorvosi ellátás		6303
Gyermek háziiorvosi ellátás		6302

Háziiorvosi és házi gyermekorvosi ellátás minimumfeltételei			
	Felnőtt	Gyerek	Vegyes
Személyi feltételek:			
Házi orvos/házi gyermekorvos	1	1	1
Ápoló (OKJ ápoló/körzeti ápoló/körzeti közösségi szakápoló/diplomás ápoló)	1		1
Asszisztens/szakasszisztens/ápoló		1	
Tárgyi feltételek:			
1. Helyiség			
Közforgalmú helyről megközelíthetőnek kell lennie	X	X	X
2. Felszerelések – több szolgáltató közös használatában is			
Vizsgáló ágy/szék	X	X	X
Vizsgáló lámpa	X	X	X
Bútorzat	X	X	X
Hideg-meleg vizes orvosi csaptelep fertőtlenítési és kéztörlési lehetőséggel	X	X	X
Fűtés, világítás	X	X	X
Hűtőszekrény + min-max hőmérő	X	X	X
Számítógép nyomtatóval ^{NE} és internet hozzáféréssel	X	X	X
Telefon + mobiltelefon	X	X	X
3. Eszközök			
Vérnyomásmérő, vérnyomásmérő mandzsettator (normál, extra)	X	X	X
Vérnyomásmérő mandzsettator gyermek ellátáshoz (csecsemő és kisgyermek méret)		X	X
EKG (felnőtt háziiorvosnál) ^{NE}	X		X
Oscillométer vagy doppler (felnőtt háziiorvosnál) ^{NE}	X		X
Vércukormérő	X	X	X
Sterilizátor (csak helyszínen történő sterilizálás esetén) ^{NE}	X	X	X
Fonendoscop	X	X	X
Reflexkalapács	X	X	X
Pupillavizsgáló lámpa	X	X	X
Lázmérő	X	X	X
Ollók	X	X	X
Sebészeti csipeszek	X	X	X
Gyomormosó szett	X	X	X
Beöntő készlet	X	X	X
Vesetál	X	X	X
Vizeletvizsgáló gyorsteszt	X	X	X
Vizeletgyűjtő edény	X	X	X
Személmérleg	X	X	X
Csecsemőmérleg ^{NE}		X	X
Mérőszalag	X	X	X
Magasságmérő	X	X	X
Nyelvlapocok	X	X	X
Bőrfertőtlenítő	X	X	X
Egyszerhasználatos fecskendők különböző méretben	X	X	X
Egyszerhasználatos injekciós tűk különböző méretben	X	X	X
Egyszerhasználatos vizelet katéterek különböző méretben	X		X

Különböző méretű steril és nem steril kötszerek	X	X	X
Egyszerhasználatos gumikesztyűk és gumiujjak	X	X	X
4. További speciális tárgyi feltételek:			
Otoscop	X	X	X
Desmares-kanál	X	X	X
Színlátást vizsgáló könyv	X	X	X
Látásélesség vizsgáló tábla	X	X	X
5. Egyéb speciális eszközök, amelyek a sürgősségi ellátáshoz szükségesek:			
Szívó készülék ^{NE} (áram nélküli működéssel)	X	X	X
Egyszerhasználatos szívó katéterek különböző méretben	X	X	X
Lélegeztető ballon 1 felnőtt	X		
Lélegeztető ballon 1 felnőtt + 1 gyermek + 1 csecsemő maszkkal		X	X
3 féle méretű Guedel/Mayo tubus	X	X	X
Egyszer használatos infúziós szerelék + infúziós oldat	X	X	X
Izolációs takaró	X	X	X
Babyhaler/spacer		X	X

KÖZLÖNY

§

IDEGSEBÉSZET

Idegsebészeti	Szakmakód:	0204
----------------------	-------------------	-------------

Idegsebészeti osztály minimumfeltételei			
	Progresszív ellátási szint		
	I.	II.	III.
Személyi feltételek:			
Idegsebész szakorvos (teljes munkaidőben havi 160 órában)	0	4	6
Idegsebész szakorvos (konzultáció és ügyelet)	1		
A szakdolgozói létszám a 6. számú mellékletben meghatározottak szerint (ápoló, dietetikus, gyógytornász)			
Klinikai szakpszichológus		EL	EL
Szociális munkás		EL	EL
Betegkísérő		1	1
Tárgyi feltételek:			
Az általános traumatológiai osztály feltételei	X		
Az osztály általános feltételei +		X	X
Antidecubitor matrac		X	X
Járókeret		X	X
Guruló mankó		X	X
Szoba-WC ^{NE}		X	X
EKG, pulzus, vérnyomásmonitor ^{NE}		X	X
Speciális diagnosztikai és szakmai háttér:			
Mikrobiológiai laboratórium	EL/EK	EL/EK	EL/EK
CT	EL/EK	EL	EL
MRI		EL/EK	EL/EK
Intenzív osztály és szakági szubintenzív	EL/EK	EL	EL
Fizioterápia		EL	EL

I. progresszivitási szint: általános traumatológiai osztály neurotraumatológiai ellátási kötelezettséggel. Elektív idegsebészeti műtétek nem végezhetők.

II. progresszivitási szint: önálló, területi ellátási kötelezettséggel rendelkező idegsebészeti osztály.

III. progresszivitási szint: egyetemi és regionális idegsebészeti ellátást nyújtó osztályok.

Idegsebészeti műtő minimumfeltételei			
	Progresszív ellátási szint		
	I.	II.	III.
Személyi feltételek:			
Idegsebész szakorvos	1	1	1
Aneszteziológus szakorvos	1	1	1
Aneszteziológus szakasszisztens	1	1	1
Műtési szakasszisztens	2	2	2
Műtősség	1	1	1
Rtg. szakasszisztens		1	1
Elektrofiziológiai vizsgálatokban jártas neurológus vagy idegsebész szakorvos			1
Tárgyi feltételek: a műtő egység általános feltételei +			
Idegsebészeti műtőasztal ^{NE}		X	X
Teljes craniotomiás műszertálca ^{NE}	X	X	X

Komplett mikroműszer készlet ^{NE}		X	X
Gerincsebészeti műszertálca		X	X
Intraoperatív ultrahang		X	X
Elektromos és/vagy sűrített levegős fúró ^{NE}	X	X	X
Mono és bipoláris koagulációs műszer ^{NE}	X	X	X
Intraoperatív röntgen képerősítő ^{NE}		X	X
Operációs mikroszkóp ^{NE}		X	X
Intraoperatív elektrokortikográfiás felszerelés ^{NE}			X
Intraoperatív fejrögztető eszköz ^{NE}		X	X
Neuronavigáció ^{NE}			X
Stereotaxiás célzókészülék			X
Speciális diagnosztikai és szakmai háttér:			
24 órás CT	EL	EL	EL
24 órás CT Angio		EL	EL
24 órás MRI		EL/EK	EL/EK
24 órás DSA			EL/EK
Intenzív osztály/részleg	EL	EL	EL
Endovascularis intervenció			EL
ICP folyamatos monitorozásának lehetősége	EL	EL	EL

I. progresszivitási szint: általános traumatológiai osztály neurotraumatológiai ellátási kötelezettséggel. Elektív idegsebészeti műtétek nem végezhetők

II. progresszivitási szint: önálló, területi ellátási kötelezettséggel rendelkező idegsebészeti osztály

III. progresszivitási szint: egyetemi és regionális idegsebészeti ellátást nyújtó osztály

Idegsebészeti járóbeteg-szakellátás minimumfeltételei	
Személyi feltételek:	
Idegsebész szakorvos és/vagy idegsebészeti kérdésekben jártas neurológus szakorvos	1
Asszisztens/szakasszisztens	1
Tárgyi feltételek: a rendelő általános feltételei +	
Speciális ideggyógyászati vizsgálatához szükséges eszközök	X
Speciális diagnosztikai és szakmai háttér:	
CT konzultáció	EL
MRI, elektrofiziológiai konzultáció	EL/EK

IGAZSÁGÜGYI ORVOSTAN

Igazságügyi orvostan	Szakmakód:	9500
Igazságügyi toxikológia		9502

Igazságügyi orvostan

Élőszemély-vizsgálatok esetén e rendelet, illetve az igazságügyi szakértői működésről szóló 31/2008. (XII. 31.) IRM rendelet 16. § (1) bekezdésében foglaltaknak megfelelő, az orvosi rendelőkre vonatkozó általános minimumfeltételek betartása szükséges.

Az igazságügyi pszichiátria, az igazságügyi pszichológia és az egészségbiztosítási orvosszakértés végzéséhez az orvosi vizsgálatok általános feltételeinek megfelelő helyiség biztosítása szükséges.

A boncolások végzéséhez a patológiai minimumfeltételek boncolásokra vonatkozó I-es ellátási szintnek megfelelő minimumfeltételek biztosítása szükséges.

Kórszövetteni vizsgálatok végzése tekintetében a szövettani vizsgálat szokásos feldolgozási módszerrel patológiai minimumfeltételek biztosítása indokolt.

Igazságügyi orvostan minimumfeltételei	
Személyi feltételek:	
Szakorvos (igazságügyi orvosszakértő)	2
Szövettani szakasszisztens	1 fő/3000 blokk
Boncmester	2
Boncsegéd	1
Adminisztrátor	1
Takarító személyzet	1
A boncolások tárgyi feltételei:	
Irodahelyiség	18 m ²
Formalinos anyagraktár	10 m ²
Szervmaradvány tároló	10 m ²
Boncmesteri szoba és mellékhelyiség	20 m ²
Halott bemutató helyiség	10 m ²
Hozzá tartozók fogadására szolgáló helyiség külön bejáratral	10 m ²
Bonctermi raktár	5 m ²
Bonctermi öltöző helyiség	10 m ²
Boncterem (kb. 60 m ² /db asztal)	2
Tetemhűtő előtérrel	24 m ²
Gép- és műszerpark	
Beágyazó asztal elszívóval	1
Boncasztal	2
Tetemszállító kocsi	2
Centrifuga	1
Diktáfon	1 db/orvos, 1 db/adminisztrátor
Discussios mikroszkóp	1
Fotomikroszkóp	1
Fertőtlenítő berendezés	1
Kryostát	1
Makrofotó berendezés	1
Mikrotom	1/3000 blokk
Paraffinos kiágyazó	1

Szövetteni indítóasztal elszívóval	1
Termosztát	1
Videoprojektor	1
Vibrációs bonctermi csontfűrész	1 db/asztal
Bonctermi műszerkészlet	3

Igazságügyi toxikológia minimumfeltételei	
Személyi feltételek:	
Toxikológus igazságügyi szakértő (gyógyszerész vagy vegyészmérnök alapképzettséggel)	1
Laboratóriumi szakasszisztens	2
Adminisztrátor	1
Takarító személyzet	1
Tárgyi feltételek:	
Laboratórium elszívóval ellátott vegyi fülkével (hullai minták, illetve biológiai anyagok előkészítéséhez)	2x25 m ²
Laboratórium (műszeres mérésekhez)	25 m ²
Késes homogenizátor	1
Centrifuga	2
Vízfürdő	1
Bepárló készülék	1
Száritószekrény	1
Mérleg különböző érzékenységekkel	3
Spektrofotométer	1
UV lámpa	1
Gázkromatográf FID és NPD detektorral	1
Gázkromatográf – tömegspektrográf	1
Block heater	1
Hűtőszekrények vagy hűtőkamra	igény szerint
Mélyhűtő szekrény	1
Üvegedények, laboratóriumi kisműszerek	igény szerint

Az igazságügyi genetikai laboratóriumokra módszertani levelek tartalmazzak előírást.

KÖZLÖNY

§

INFEKTOLÓGIA

Fertőzőbeteg-ellátás, infektológia	Szakmakód:	1600
AIDS-ellátás és -gondozás		1601
Trópusi betegségek ellátása		1603

Definíciók:

Az infekciós (fertőző) betegségek mikroorganizmusok és paraziták által okozott betegségek. Az infekciós betegségek jelentős részében a szervezetben szaporodó kórokozók kijuthatnak a szervezetből és közvetlen vagy közvetett terjedéssel más egyedeket betegíthetnek meg. Ez esetben beszélünk emberről emberre terjedő (ragályos) fertőző betegségről. Nosocomialis infekcióknak nevezzük a kórházakban (klinikákon), tágabb értelemben az egészségügyi ellátás keretében keletkező infekciókat.

Külön jogszabály a ragályos fertőző betegségek (vagy annak alapos gyanúja) meghatározott eseteire elkülönítési kötelezettséget ír elő. A terjedés vagy az infekció várható súlyos lezajlása miatt fokozottan veszélyes fertőzésben szenvedő betegeket a fertőző betegségek és a járványok megelőzése érdekében szükséges járványügyi intézkedésekről szóló 18/1998. (VI. 3.) NM rendelet előírásainak megfelelően fertőző (infektológiai) osztályon kell elkülöníteni és kezelni, más esetekben az elkülönítés történhet nem fertőző osztályon is. A nosocomialis infekciókat lehetőleg ott kell kezelni, szükség esetén elkülöníteni, ahol a betegség keletkezett.

A fertőző betegségben szenvedő betegek ellátásához infektológus közreműködése szükséges.

Az infektológia feladatai:

1. Az infekciós betegségek, ezen belül elsősorban a kórházi kezelést igénylő fertőző betegségek ellátása.
2. A fertőző betegségekre gyanús betegek megfigyelése, ellátása, differenciáldiagnosztikai segítségnyújtás.
3. Trópusi országból érkező, infekciós betegségekre gyanús betegek ellátása.
4. HIV fertőzött betegek ellátása.
5. Az egészségügyi ellátás során keletkezett infekciók konzultatív ellátása.
6. A védőoltások klinikai ellenőrzése, oltási tanácsadás, szövődmények klinikai vizsgálata.
7. Részvétel az infekció kontroll tevékenységben és a kórházak (klinikák) antibiotikum politikájának kialakításában.
8. Graduális és postgraduális oktatás.

Az infektológiai szakellátás színterei:

A. Járóbeteg-ellátás:

- a) infekciós betegségekre gyanús betegek vizsgálata, differenciáldiagnózisa
- b) kórházi kezelést nem igénylő akut és krónikus infekcióban szenvedő betegek ellátása
- c) akut infekció lezajlása után szükséges ellenőrző vizsgálatok elvégzése
- d) védőoltási tanácsadás
- e) konzultáció

B. Fekvőbeteg-ellátás:

- a) infektológiai (fertőző) osztályon: az osztályon fekvő betegek ellátása
- b) nem infektológiai osztályon: konzultáció

C. Minden fekvőbeteg intézményben: részvétel az infekció kontroll tevékenységben és a kórházak (klinikák) antibiotikum politikájának kialakításában!

A progresszív ellátás szintjei:**I. ellátási szint: Infektológiai osztállyal nem rendelkező intézmények**

Infektológiai feladatai:

Otthon vagy egészségügyi ellátás során keletkezett (nosocomialis) vagy kórházban szerzett infekciók ellátása (infektológus konzultáció igénybevételével).

Ragályos fertőzésben szenvedők ideiglenes elkülönítése, ellátása (továbbszállításig vagy gyógyulásáig).

Egyéb, nem ragályos, enyhébb infekciós betegségek ellátása.

Részvétel az infekció kontroll tevékenységben és a kórházak (klinikák) antibiotikum politikájának kialakításában (infektológus konzultációs közreműködésével).

II. ellátási szint: Infektológiai/fertőzőbeteg osztályok

Feladatai:

Az infektációs betegségek, ezen belül elsősorban az elkülönítésre kötelezett, kórházi kezelést igénylő ragályos fertőző betegségek fekvőbeteg-ellátása.

A fertőző betegségre gyanús betegek kivizsgálása.

Otthon szerzett és/vagy az egészségügyi ellátás során keletkezett (nosocomiális) infekciók konzultatív ellátása.

Részvétel az infekció kontroll tevékenységben és a kórházak (klinikák) antibiotikum politikájának kialakításában.

Járóbeteg ambulancia működtetése.

Infektológiai konzílium biztosítása a területükön (kórház, város, megye) lévő egészségügyi szolgáltatók számára.

Részvétel az infektológus szakorvosképzésben (gyakorlati oktatás).

III. ellátási szint: Infektológiai/fertőzőbeteg osztályok

(Regionális központok)

Feladatai:

A kórházi kezelést igénylő fertőző betegek ellátása, különös tekintettel a súlyos infekciókra.

A fertőző betegségre gyanús betegek vizsgálata, ellátása, differenciáldiagnosztikai segítségnyújtás.

Trópusi országból érkező, infektációs betegségre gyanús betegek ellátása.

Különösen veszélyes, hazánkban újonnan felbukkanó ragályos fertőzések ellátása, melyek a nemzetközi előírások szerint különleges izolációt igényelnek.

HIV fertőzött betegek osztályos és ambuláns ellátása.

A védőoltások klinikai ellenőrzése, oltási tanácsadás, oltási szövődmények klinikai vizsgálata.

Járóbeteg ambulancia működtetése.

Infekciók, illetve infekcióra gyanús megbetegedések konzultatív ellátása az egész kórház/klinika területén, valamint a régió területén lévő egészségügyi szolgáltatók számára.

Részvétel az infekció kontroll tevékenységben és a kórházak (klinikák) antibiotikum politikájának kialakításában.

Részvétel az infektológus szakorvosképzésben (gyakorlati oktatás).

Infektológia minimumfeltételei			
	Progresszív ellátási szint		
	I. szint	II. szint	III. szint
Személyi feltételek:			
Osztályvezető főorvos – infektológus szakorvos		1 ^b	1 ^c
Infektológus szakorvos	EL – X ^a	2	4
Egyéb szakorvos, gyakornok		1/10 ágy	1/10 ágy
A szakdolgozói létszám a 6. számú mellékletben meghatározottak szerint (ápoló, dietetikus, gyógytornász)			
Szociális munkás		EL	EL
Adminisztrátor	EL	1	1
Tárgyi feltételek:			
Infektológiai ágyak száma	3/100 ágy	min. 20	min. 40
1-2 ágyas elkülönítő kórterem ^d	3/100 ágy	min. 3	min. 5
Kórtermenként a max. ágyszám	4	5	5
Negatív nyomású elkülönítő kórterem ^{d+}			X
Az osztály általános feltételei +			
Infúziós pumpa, perfuzor	2	1/10 ágy	1/10 ágy
Ultrahangos párasító, gyógyszerporlasztó	EL	1/4 gyermek ágy	1/4 gyermek ágy
Pulzoximéter	1	2	4
Vér és infúzió melegítő	X	X	X
Székkletartályok	X	X	X
Lumbálpunkciós tűk	X	X	X
Steril váladékvételi eszközök	X	X	X
Termosztát	EL	X	X

Májbiopsziás tűk	EL	EL	X
Sternumpunkciós tűk	EL	EL	EL
Mellkas-, haspunkciós eszközök	EL	EL	X
Speciális diagnosztikai és szakmai háttér:			
Mikrobiológiai laboratórium	EL/EK	EL/EK	EL/EK**
Gasztroenterológiai endoszkópiás laboratórium		EL	X
Bronchoszkópiás laboratórium		EL	X
CT, MRI		EL/EK	EL/EK
Intenzív osztály*		X	X

a: Minden fekvőbeteg intézetben biztosítani kell fő- vagy mellékfoglalkozású infektológust

b: Infektológus szakorvos legalább 5 éves infektológus szakorvosi gyakorlattal

c: Legalább 5 éves infektológus szakorvosi gyakorlattal rendelkező belgyógyász és/vagy gyermekgyógyász szakorvos

d: A kórterem zsiliprendszerű előtérrel (benne hideg-meleg vizes orvosi csapteleppel ellátott kézmosó, valamint kézfertőtlenítő és egyszer használatos kéztörölő). Valamennyi kórteremhez külön zuhanyzó és WC csatlakozzon. Csecsemők ellátására is szolgáló kórterem esetén csecsemő-fürdetőkád szükséges

d+: A kórterem zsiliprendszerű előtérében negatív nyomást biztosító elszívó

* Az intenzív osztály, illetve szakmaspecifikus intenzív részleg ágyainak legalább 30%-a izolálható legyen

** Helyben működő, vagy max. 30 percen belül elérhető, legalább M1-es kompetencia szintű mikrobiológiai labor szükséges, mely minden nap 24 órán keresztül folyamatosan rendelkezésre áll

Járóbeteg-szakellátás minimumfeltételei		
	Felnőtt	Gyermek
Személyi feltételek:		
Infektológus szakorvos	1	1
Asszisztens/szakasszisztens/ápoló	1	1
Tárgyi feltételek: a rendelő általános feltételei +		
Zárt rendszerű vérvételi eszközök	X	X
Vizeletgyűjtő (steril, nem steril) edény	X	X
Váladékvételi steril pálca	X	X
Székklettartály	X	X
Ultrahangos párasító készülék		X
Infúziós állvány és szerelék	X	X
Speciális diagnosztikai és szakmai háttér:		
<i>Infektológiai ambulancia:</i>		
Mikrobiológiai laboratórium	EL/EK	EL/EK
<i>Védőoltási szaktanácsadó</i>		
Az oltóanyagokkal végezhető azonnali és késleltetett típusú bőrpróbák		X
Immunológiai laboratóriumi vizsgálatok		EL

Az infektológiai osztály mellett **infektológiai ambulancia** és megyénként **egy védőoltási szaktanácsadó** működtetése szükséges, melynek feladata a megyei védőoltási szaktanácsadó szolgálat ellátása.

Az infektológiai ellátás besorolásának általános elvei:

1. A progresszív ellátás I. szintjén ellátható minden olyan infektációs betegség, melyre a külön jogszabály nem ír elő fertőző osztályos elkülönítést, amennyiben a személyi és tárgyi feltételek biztosítottak, különös tekintettel az elkülönítés lehetőségére és az infektológus konziliárius alkalmazására.
2. A külön jogszabály szerint elkülönítésre kötelezett fertőző betegségek, valamint a hazánkban ritka betegségek lehetőleg infektológiai/fertőző osztályon (II. és III. szint) kezelendők. Kivételt képeznek az egészségügyi ellátás során keletkezett infekciók, melyek azon az osztályon kezelendők (és szükség esetén elkülönítendő), ahol keletkeztek.
3. A trópusi országokból behurcolt betegségek, valamint a különösen súlyos fertőzésben szenvedő betegek a III. ellátási szinten kezelendők, amennyiben a beteg szállítása nem jelent életveszélyt a beteg számára. A HIV/AIDS betegek, valamint a hazánkban egyébként elő nem forduló, különösen veszélyes fertőzések a külön jogszabály szerint kijelölt kórházban kezelendők.
4. Fertőző/infektológiai osztályon kezelhető minden infektációs eredetre gyanús betegség, továbbá bármely beteg, akiről feltételezhető, hogy elkülönítésre kötelezett fertőző betegséget inkubál (az inkubációs idő lejártáig).

Megjegyzés:

Nem tartozik az infektológiai ellátás körébe az igazolt tuberculosis bármely manifesztációja, a központi idegrendszer tuberculosa kivételével, továbbá nem infektológiai feladat a nemi betegségek ellátása.



KÖZLÖNY

§

KARDIOLÓGIA

Általános kardiológia

Szakmakód:

4000

Tevékenységek progresszív ellátási szint szerinti besorolása ÁLTALÁNOS KARDIOLÓGIA FELNŐTT	Progresszív ellátási szint			
	Járó-beteg	I.	II.	III.
Tevékenység/beavatkozás				
Személyi feltételek:				
Osztályvezető (kardiológus szakorvos)		1	1	1
10 ágyanként 1 szakorvos és 0,5 rezidens vagy szakorvosjelölt		1,5	1,5	1,5
A szakdolgozói létszám a 6. számú mellékletben meghatározottak szerint (ápoló, dietetikus, gyógytornász)				
Tárgyi feltételek: az osztály általános feltételei +				
Decubitus matrac/5 ágy		X	X	X
Volumenpumpa és perfuzor/5 ágy		X	X	X
Táplálási pumpa/10 ágy		EL	EL	EL
Testhelyzet változtatására alkalmas ITO ágy/10 ágy		X	X	X
EKG	X	X	X	X
EKG végtag és mellkaselvezetéssel	X	X	X	X
EKG telemetriával	EK		EK	X
Ambuláns EKG monitorozás				
EKG Holter monitorizálása	X	X	X	X
Terheléses kardiológiai vizsgáló módszerek				
EKG kerékpár és/vagy futószalag terheléssel	X	X	X	X
Echocardiographiás vizsgálatok	X	X	X	X
Kontraszt echo vizsgálat	EK	EK	EK	EK
Myocardialis Doppler vizsgálat	X	X	X	X

Speciális diagnosztikai és szakmai háttér:				
Electrocardiographiás vizsgálatok				
EKG (12 csatornás)	X	X	X	X
EKG telemetriával	EK		EK	X
Ambuláns EKG monitorozás (Holter)				
EKG Holter monitorizálása	X	X	X	X
Terheléses kardiológiai vizsgáló módszerek				
EKG kerékpár terheléssel	X	X	X	X
EKG futószalag terheléssel	X	X	X	X
Echocardiographiás vizsgálatok				
Mellkasi nagyerek UH vizsgálata	X	X	X	X
Echocardiographia (M-mód, 2D)	X	X	X	X
Echocardiographia color Doppler	X	X	X	X
Echocardiographia trans-oesophagealis kiegészítő pontja	X	X	X	X
Hasi nagyerek UH vizsgálata	X	X	X	X
Duplex UH, mellkasi erek, aorta	X	X	X	X
Gyógyszeres stress echocardiographia		X	X	X
Kontraszt echo vizsgálat, myocardialis Doppler vizsgálat	X	X	X	X
Mini Doppler	X	X	X	X
Izotóp diagnosztika			EL/EK	EL/EK
Cardiovascularis CT, MRI			EL/EK	EL/EK

Kardiológia őrző tevékenység minimumfeltételei (a kardiológiai osztály részeként működik)	Progresszív ellátási szint		
	I.	II.	III.
Személyi feltételek:			
Részlegvezető: intenzív terápiában vagy invazív kardiológiában vagy elektrofiziológiában jártas, közülük legalább egyikben gyakorlattal rendelkező kardiológus szakorvos	1	1	1
Szakorvos 6 ágyanként 1, és 6 ágyanként 1 rezidens vagy szakorvosjelölt, majd ezt követő 6 ágyanként további 1 orvos, műszakonként (részlegvezetővel együtt)	X	X	X
A szakdolgozói létszám a 6. számú mellékletben meghatározottak szerint (ápoló, dietetikus, gyógytornász)			X
Betegkísérő	1	1	1
Adminisztrátor teljes állású	1	1	1
Műszaki karbantartó személyzet (technikus, informatikus)	EL	EL	EL
Tárgyi feltételek:			
Specialis intenzív terápiás ágyak (vertikális és horizontális mozgathatóság, a fejrész és a lábvég külön is képes legyen helyzetét változtatni)	X	X	X
Hidegfényű flexibilis endoszkóp ^{NE}	EL	EL	X
Gyógyszeradagoló pumpák (volumetriás is)	X	X	X
Centrális vénaszúráshoz való Seldinger technikájú szett ^{NE} , elektróda	X	X	X
Egy, illetve többlumenű katéter	X	X	X
Nyomásmérő szett ^{NE}	X	X	X
Swan-Ganz katéter ^{NE}	X	X	X
Ideiglenes külső pacemaker ^{NE}	X	X	X
Cardioverter külső elektródával, illetve speciális öntapadós tapanccsal ^{NE}	X	X	X
Többféle lélegeztetési módra alkalmas lélegeztetőgép, NO adagoló és hozzátartozó NO palack ^{NE}			EL
Többparaméteres (két EKG elv., nem invazív vérnyomás, testhőmérséklet, légzésszám, O ₂ sat.) monitorozásra alkalmas, computerizált monitor ^{NE} egy (vagy több) centralis monitorral, amely alkalmas több EKG elvezetésére és invazív csatorna megjelenítésére, a perctérfogat és a kilégtetett levegő CO ₂ tenziójának mérése is	X	X	X
ACT meghatározására alkalmas eszköz	EL	X	X
Vércukormérő	X	X	X
ASTRUP-készülék	EL	X	X
Biomarker meghatározáshoz szükséges kit (troponin, BNP)	X	X	X
Mobil echocardiograph		X	X
Mobil, helyszíni röntgengép	X	X	X
Kettős lumenű, Seldinger technikával bevezethető dializáló katéter	EL	EL	X
Roller pumpa ^{NE}	EL	EL	X
Diafiltráló szűrőpatron a hozzá tartozó csőkészlettel ^{NE}	EL	EL	EL
Intraaortikus ballonpumpa szett ^{NE}		X	X
Seldinger technikához szükséges tágitók, vezetődrtók		X	X
Hélium palackos computervezérlésű intraaortikus ballonpumpa készülék ^{NE}		X	X
Folyamatos ST analízis, Holter funkció			X
Szívfrekvencia variabilitás, utópotenciál meghatározás			X

Echocardiographiai diagnosztika

Személyi feltételek:

1 echocardiographiás TTE, TEE, stressz, illetve. congenitalis licenccel rendelkező kardiológus, gyermekkardiológus vagy szívsebész szakorvos
1 kardiológiai szakasszisztens
1 echocardiographiai alapfokú képzésben résztvevő szakorvos vagy szakorvosjelölt akkreditált szakember felügyelete alatt

Tárgyi feltételek:

A rendelő általános feltételei +

Speciális eszközök: színes, folyamatos hullámú (CW) és pulzatilis Dopplerrel (PW) is rendelkező echocardiograph, beépített EKG, video vagy digitális képrögzítés.

Multiplán transoesophagealis echocardiographiás transducer color, PW és CW képességgel. A vizsgálathoz vénabiztosítás, pulzoximeter, vérnyomásmérő, resuscitációs eszközök, szonda tisztítási felszerelés. A coronaria flow rezerv méréséhez adenozin vagy dipyridamol, vénabiztosítás, antidotum, vérnyomásmérés.

Gyógyszeres stress-echo. Stress-echo software (minimum 40 frame/s, digitális aquisitio, quadscreen).

Sürgősségi felszerelés. Külső pacemaker. 12 csatornás EKG. Vérnyomásmérő. Defibrillátor, digitális tárolás.

Minimális beavatkozások száma évenként

36121, 3612A, 3612D, 36139, 3617B, 36123: 500 vizsgálat, illetve kórházi laborban: 1000 vizsgálat

kivéve

3612N kontraszt: 20;

3612E TEE: 100;

3612Mstress echo: 100;

3612G magzati: 100.

EKG vizsgálatok (minden progresszivitási szinten és a járóbeteg-ellátás keretén belül is)**Személyi feltételek:**

1 kardiológus szakorvos

1 EKG asszisztens/szakasszisztens/kardiológiai szakasszisztens

Tárgyi feltételek:

12 elvezetéses EKG^{NÉ}

Az ellátás végzéséhez szükséges minimális beavatkozások száma évenként: 500.

Ambuláns EKG monitorozás (Holter) minimumfeltételei

(minden progresszivitási szinten és a járóbeteg-ellátás keretén belül is)

Személyi feltételek:

1 kardiológus szakorvos

1 EKG asszisztens/szakasszisztens/kardiológiai szakasszisztens

Tárgyi feltételek:

1 kiértékelőhöz 3-6 felvevő (hozzá elem és kazetta)^{NÉ}

Analóg vagy digitalizált rögzítés, amely lehetővé teszi az EKG ütésről ütésre történő megtekintését a nap 24 órájában, valamint auditálási lehetőség alapkövetelmény

Az ellátás végzéséhez szükséges minimális beavatkozások száma évenként: 200

Terheléses kardiológia vizsgáló módszerek

(minden progresszívítási szinten és a járóbeteg-ellátás keretén belül is)

Személyi feltételek:

- 1 kardiológus szakorvos
- 1 EKG asszisztens/szakasszisztens/kardiológiai szakasszisztens

Tárgyi feltételek:

- 12 elvezetéses EKG^{NE} automata kiértékeléssel és vérnyomás mérési lehetőséggel
- kerékpár ergométer^{NE} és/vagy futószalag
- real-time papírregisztráló
- resuscitatio és újraélesztés eszközei és gyógyszerei

Az ellátás végzéséhez szükséges minimális beavatkozások száma évenként: minimum 100 vizsgálat.

Invazív kardiológia (haemodinamika)	Szakkod:	4001
--	-----------------	-------------

Invazív hemodinamikai diagnosztikus és műtéti beavatkozások minimumfeltételei			
	Progresszív ellátási szint		
	I.	II.	III.
Személyi feltételek:			
Műszakonként és asztalonként Invazív vizsgálatokban járatos kardiológus szakorvos vagy kardiovaszkuláris radiológus (2012. december 31. után csak intervenciókardiológus)* a vezető kardiológus nélkül		1	2
2 műszak + készenléti ügyelet		X	X
Intenzív terápiában járatos/anesth.-intenzív szakorvos konzultáns		EL	1
Szívsebész szakorvos**		EK	EL
Műszakonként és asztalonként Rtg. műtős szakasszisztens/műtős szakasszisztens		1	1,5
Aneszteziológus szakasszisztens		1	1
Szakasszisztens/haemodinamikai szakasszisztens		1	1
Asszisztens		1	1
Műtőssegéd		1	1
Betegkísérő		EL	EL
Tárgyi feltételek:			
A hemodinamikai labor minimumfeltételei			
IVUS			EL
Intracardialis echo			EL
Rotablator			EK
Pressure Wire		X	X
Mobil respirator		X	X
Portabilis echo (TEE +vasc.)		X	X
IABP		X	X
Speciális diagnosztikai és szakmai háttér:			
Szívsebészet**		EK	EL
Kardiológiai Osztály kardiológiai őrzővel (fizikai közelségben)		EL	EL
Kardiovaszkuláris CT, MRI		EK	EL/EK

*a 33970, 33974, 53501, 53502, 53503, 53504 és 53963 kódoknál intervenciós beavatkozásokban járatos kardiológus szakorvos, szükség esetén 1 fő azonnal elérhető konzultáns, kardiovaszkuláris radiológus vagy kardiológus szakorvos, aki szükség szerint az újraélesztésben is részt vesz

Az ellátás végzéséhez szükséges minimális beavatkozások száma laboratóriumonként/évenként:

A 12660, 12730, 12750, 12751, 12752, 12754, 33070, 33110, 33114, 33133, 33143, 33153, 33182, 33340 kódok közül összesítve évi minimum 1000 különböző betegknél (350 PCI ebből 100 PPCI-ben). A vizsgáló orvosok által végzett beavatkozás számok feleljenek meg a Szakmai Kollégium irányelveinek: laborvezető 3 éves gyakorlat 1000 vizsgálat (600 diagn., 300 PCI, 75 PPCI), beosztott orvosok 1 éves gyakorlat (300 diagn., 150 PCI)

A 33970, 33974, 53501, 53502, 53503, 53504 és 53963 kódok közül összesítve évi min. 300, különböző betegknél. 12740/30

**1 órán belül elérhető, 53502: centrumon belüli szívsebészeti elérhetőség

Invazív elektrofiziológiai diagnosztikus és műtéti beavatkozások minimumfeltételei			
	Progresszív ellátási szint		
	I.	II.	III.
Személyi feltételek:			
Szívelektrofiziológiai/arrhythmológiai tudással rendelkező kardiológus szakorvos		2	3
Rtg.-műtéti szakasszisztens/műtéti szakasszisztens/haemodinamikai szakasszisztens		2	3
1 technikus		1	1
Tárgyi feltételek:			
Az elektrofiziológiai műtő minimumfeltételei			
1 dedikált elektrofiziológiai vizsgálórendszer, minimum 64 csatornás regisztrációra alkalmas intracardiális és testfelszíni EKG ^{NE}		X	X
minimum kétirányú vagy C-amos fluoroszkóp ^{NE}		X	X
1 ablációs generátor ^{NE}		X	X
ablációs katéterek ^{NE}		X	X
transzseptális szettek ^{NE}			X
echocardiográfiás kontroll melletti pericardiocentesis feltételei		X	X
86454: számítógépes elektromos térképező (mapping) rendszer ^{NE} , karbon anyagú műtőasztal			X
Intracardiális echo (ICE)			EL

Az ellátás végzéséhez szükséges minimális beavatkozások száma évenként:

86455/75

86451, 86454/50

Pacemaker, ICD implantatio/BiVentricularis pacemaker			
	Progresszív ellátási szint		
	I.	II.	III.
Személyi feltételek:			
Kardiológus vagy szívsebész szakorvos, pacemaker implantációs és elektrofiziológiai gyakorlattal		2	3
Rtg.-műtős szakasszisztens		2	3
Műtőssegéd		2	3
Altatás esetén (53778) aneszteziológus szakorvos		1	1
Aneszteziológus szakasszisztens		1	1

Tárgyi feltételek:			
A pacemakerműtő minimumfeltételei rtg.-átvilágító asztal ^{NE} intracardiális jelanalizátor ^{NE} 3 csatornás EKG monitor ^{NE} számítógép alapú programozó, külső defibrillátor ^{NE} hemodinamikai labor ^{NE} minimumfeltételei, minimum 1 karos fluoroszkópos rendszerrel, 1 elektrofiziológiai stimulátor, minimum 6 csatornás intracardiális és testfelszíni EKG regisztrálására alkalmas electrocardiográf		X	X

Az ellátás végzéséhez szükséges minimális beavatkozások száma évenként:

Az 53771-53775 és az 5377A-5377E-ig terjedő kódtartományban minimum évi 50
53778-53779 kódok közül összesen minimum évi 10

Pacemaker követéses vizsgálatok (follow up) minimumfeltételei

Személyi feltételek:

2 elektrofiziológiai gyakorlattal rendelkező kardiológus vagy szívsebész szakorvos
2 EKG szakasszisztens

Tárgyi feltételek, diagnosztikai háttér:

EKG, számítógép alapú programozható készülék
Pacemaker programozó készülék^{NE}

Az ellátás végzéséhez szükséges minimális beavatkozások száma évenként: 500.

Hemodinamikai, elektrofiziológiai vizsgáló, pacemakerműtő minimumfeltételei

Tárgyi feltételek:

vizsgálat végzésére alkalmas műtő, bemosakodóval és előtérrel
speciális vizsgáló szerkezet, nagyfelbontású képerősítő^{NE}
képrögzítési és visszajátszási lehetőség^{NE} (Kino és/vagy CD és video) a hozzátartozó fogyó anyagokkal (kino film rögzítés esetén előhívó automata)
nagynyomású fecskendő, kontrasztanyag^{NE}
DC szinkronizálható defibrillátor^{NE}, külső pacemaker^{NE}, valamint a reanimációhoz szükséges valamennyi eszköz^{NE} (leszívás, folyamatos oxigén ellátás, laryngoscop, intratrachealis tubus, AMBU ballon stb.)
on line többcsatornás EKG és nyomásregisztrálásra alkalmas berendezés^{NE}
műtő lámpa, biztonsági áramforrással, mobil vagy fix mennyezeti felfüggesztéssel^{NE}
infúziós állvány
műszerasztal
sugárvédő ólom gumikötények (3 db)
intézményen belül elérhető oximetria és/vagy vérgáz analízátor^{NE}
speciális katéter készlet valamennyi szükséges méretben, a hozzá tartozó introducer szettel, összekötő, manifoldok, fecskendők, izoláló anyagokkal együtt^{NE}
betegszállító kocsi^{NE}

KLINIKAI GENETIKA

Klinikai genetika Genetikai tanácsadás	Szakmakód:	6700 6701
---	-------------------	----------------------------

Genetikai tanácsadás minimumfeltételei	
Személyi feltételek:	
Klinikai genetikai szakorvos (2012. december 31-ig humángenetikai képesítéssel is ellátható)	1
Asszisztens/szakasszisztens/adminisztrátor	1
Tárgyi feltételek: a rendelő általános feltételei +	
Biológiai mintavételhez és a minták átmeneti biztonságos tárolásához szükséges elemi eszközök	X
Speciális diagnosztikai és szakmai háttér:	
Alapvető genetikai kézikönyvek, szindróma-atlaszok	EL
Fényképezési lehetőség	EL
Genetikai laboratóriumi diagnosztika	EL

Biobanki tevékenység (gyűjtés és tárolás) szakmai minimumfeltételei*	
Személyi feltételek:	
Szakorvos vagy biológus vagy vegyész	1
Szakasszisztens	1
Tárgyi feltételek:	
<i>Helyiségek</i>	
Zárható tároló helyiség	X
Zárható helyiség dokumentációk tárolására	X
Gép- és műszerpark	
2 db -20 °C-os fagyasztó szünetmentes áramforrással	X
Fagyasztáshoz szükséges oldatok	X
Fagyasztva tároláshoz alkalmas tartályok	X
-80 °C-os hűtő, riasztórendszerrel ellátva	X
Személyi számítógép biztonsági mentési rendszerrel	X
Speciális diagnosztikai és szakmai háttér:	
Genetikai laboratóriumi diagnosztika	EL
Genetikai tanácsadó	EL
<i>Nyilvántartás:</i>	
A biobank állomány regisztrációja a biobank-adatbázisban (www.biobank.hu)	X

NEM ORVOSI DIPLOMÁHOZ KÖTÖTT EGYÉB EGÉSZSÉGÜGYI TEVÉKENYSÉG
--

Dietetika	Szaktevékenység kód:	7600
------------------	-----------------------------	-------------

Dietetika

	Kliens lakásán, telephely nélküli tevékenység esetén	Progresszív ellátási szint		
		I.	II.	III.
		területi	megyei	országos/ egyetem
Személyi feltételek:				
Okleveles dietetikus	min. 2 év szakmai gyakorlat	X	X	X
Központosított dietetikai szolgálat	-	X	X	X
Tárgyi feltételek:				
A rendelő általános feltételei +	-	X	X	X
Tápanyagtartalom számító program, szemléltető eszközök (mágneses tábla)	-	X	X	X
4 db szék	-	X	X	X
Tápláltsági állapotfelmérő eszközök: rendszeresen hitelesített magasságmérő, személymérleg, testszírmérő készülék	-	X	X	X
Haskörfogatómérő szalag, szögmérő, bőrredőmérő	X	X	X	X
Speciális diagnosztikai és szakmai háttér:				
Endoszkópos vizsgálatok	X	X	X	X

Egyéni diétás oktatás

	Kliens lakásán, telephely nélküli tevékenység esetén	Progresszív ellátási szint		
		I.	II.	III.
		területi	megyei	országos/ egyetem
Személyi feltételek:				
Okleveles dietetikus	min. 2 év szakmai gyakorlat	X	X	X
Központosított dietetikai szolgálat	-	X	X	X

Tárgyi feltételek:				
A rendelő általános feltételei +	-	X	X	X
Tápanyagtartalom számító program, egyéb szemléltető eszközök (mágneses tábla)	-	X	X	X
4 db szék	-	X	X	X
Tápláltsági állapotfelmérő eszközök: rendszeresen hitelesített magasságmérő, személymérleg, testzsírmérő készülék	-	X	X	X
Haskörfogatómérő szalag, szögmérő, bőrredőmérő	X	X	X	X
2 db élelmiszer mérleg, konyhai eszközök [6 db leveses-, lapos-, kistányér, pohár (2 dl-es), 6 személyes evőeszköz készlet, 3 db hámozó-, 1 db kenyérvágó kés, 3 db vágódeszka, 3 db műanyag tál]	-	X	X	X
Speciális diagnosztikai és szakmai háttér:				
Endoszkópos vizsgálatok	X	X	X	X

Csoportos diétás oktatás

	Kliens lakásán, telephely nélküli tevékenység esetén	Progresszív ellátási szint		
		I.	II.	III.
		területi	megyei	országos/ egyetem
Személyi feltételek:				
Okleveles dietetikus	min. 2 év szakmai gyakorlat	X	X	X
Központosított dietetikai szolgálat	-	X	X	X
Tárgyi feltételek:				
A rendelő általános feltételei	-	X	X	X
Tápanyagtartalom számító program, egyéb szemléltető eszközök (mágneses tábla)				

12 személyes asztal, 12 db szék	-	X	X	X
Tápláltsági állapotfelmérő eszközök: rendszeresen hitelesített magasságmérő, személmérleg, testszírmérő készülék	-	X	X	X
Haskörfogatmérő szalag, szögmérő, bőrredőmérő	X	X	X	X
2 db élelmiszer mérleg, konyhai eszközök [6 db leveses-, lapos-, kistányér, pohár (2 dl-es), 6 személyes evőeszköz készlet, 3 db hámozó-, 1 db kenyérvágó kés, 3 db vágódeszka, 3 db műanyag tál]	-	X	X	X

A szakdolgozói létszám a 6. számú mellékletben meghatározottak szerint (dietetikus).

Általános fizioterápia-gyógytorna Gyógytorna	Szaktevékenység kód:	5700 5711
---	----------------------	--------------

Általános fizioterápia-gyógytorna és gyógytorna szakmai minimumfeltételei

Általános fizioterápia – gyógytorna: gyógytornász által végezhető komplex fizioterápia, amelybe beletartoznak a gyógyító aktív és passzív mozgásterápia és a fizioterápia egyéb ágai is – úgymint gyögmasszázs, elektroterápiás, termoterápiás, magneto-, foto-, lézertéripiás tevékenységek – a balneoterápia, subaquális gyógytorna és a hidrotéripia kivételével.

Gyógytorna: gyógytornász által végezhető gyógyító aktív és passzív mozgásterápiás tevékenységek a fizioterápia egyéb ágait kivéve.

	Telephely nélküli tevékenység esetén	Járóbeteg-ellátásban		Fekvőbeteg-ellátásban
		I.	II.	
Személyi feltételek:				
Okleveles gyógytornász/gyógytornász-fizioterapeuta	X 2 év szakmai gyakorlat	X 2 év szakmai gyakorlat	X	X
Vezető gyógytornász, legalább 5 év szakmai gyakorlattal	-	-	X	X
Központosított gyógytorna-fizioterápia egység	-	-	X	X
Tárgyi feltételek:				
A rendelő általános feltételei +	-	X	X	X
Fizioterápiás állapotfelmérő eszközök (cm szalag, szögmérő)	X	X	X	X
Tornaeszközök: Gyógytorna: erősítő szalagok, manipulációs készséget fejlesztő eszközök, tépőzárás súlyzók, egyensúlyfejlesztő eszközök	X	X	X	X

Általános fizioterápia-gyógytorna: az előzőekben felsorolt tornaeszközök + (beteglakáson való tevékenykedésnél hordozható) elektroterápiás eszköz	X	X	X	X
Kezelő egyéni kezelés esetén, minimum 12 m ² alapterület	-	X	X	X
Megfelelő magasságú kezelőágy és szék	-	X	X	X
Tornaterem csoportos foglalkozás esetén – minimum 20 m ² (egyszerre fekvő tornáztatott betegenként 4 m ²)	-	X	X	X
Fertőtleníthető, lemosható matracok, tornaszőnyegek	-	X	X	X
Tornatermi eszközök: korlát vagy bordásfal, tükör, labdák, izomerősítő eszközök, egyensúlyfejlesztő eszközök, járást segítő eszközök (járókeret, mankó, bot)	-	X	X	X

I. szint: Önálló, nem intézeti formában működő rendelés.

II. szint: Intézeti formában, több szakrendeléssel együtt működő szakrendelés, ideértve a gyógyfürdőellátást is.

A szakdolgozói létszám a 6. számú mellékletben meghatározottak szerint (gyógytornász, fizioterápiás asszisztens).

Subaqualis gyógytorna	Szaktevékenység kód: 5701
------------------------------	----------------------------------

A subaqualis gyógytorna szakmai minimumfeltételei

	Járóbeteg-ellátás		Fekvőbeteg-ellátás
	I.	II.	
Személyi feltételek:			
Gyógytornász/gyógytornász-fizioterapeuta	X	X	X
Vezető gyógytornász	-	X	X
Központosított gyógytorna-fizioterápia egység	-	X	X
Tárgyi feltételek:			
Akadálymentes környezet	X	X	X
Szellőztethető, világos helyiség	X	X	X
Medence forgatott vagy túlfolyóztatás biztosításával a szabályozók, szabványok szerint Medence mélysége: 0-140 cm Víz hőfoka: 31-33 C fok	X	X	X
Kapaszkodó korlát a medence oldalfalán	X	X	X
Csúszásmentes padlózat a medencében és környékén	X	X	X
Vizesblokk – zuhanyzók, öltözők, mellékhelyiségek	X	X	X
1 betegre eső vízfelület: 4 m ²	X	X	X
Lábfertőtlenítő	X	X	X
Vízi tornaeszközök (súlyzók, labdák, úszótábla)	X	X	X
Várakozási lehetőség	X	X	X

I. szint: Önálló, nem intézeti formában működő rendelés.

II. szint: Intézeti formában, több szakrendeléssel együtt működő szakrendelés, ideértve a gyógyfürdőellátást is.

Hidroterápia	Szaktevékenység kód:	5703
---------------------	-----------------------------	-------------

A hidroterápia szakmai minimumfeltételei

Medencefürdő, víz alatti vízszugármassázs, súlyfürdő, zuhanyok (skót-, szájuhany, örvényfürdő), leöntések

	Járóbeteg-ellátásban II. szint	Fekvőbeteg-ellátásban
Személyi feltételek:		
Fizioterápiás/fizikoterápiás asszisztens (szakasszisztens) és/vagy Gyógymasszőr	X	X
Gyógytornász	EL	EL
Szakorvos (reumatológus, fizioterápiás, rehabilitációs)	EL	EL
Fizioterápiás egység részeként működik	X	X
Tárgyi feltételek:		
A rendelő általános feltételei+	X	X
Medence, a vonatkozó jogszabályok szerint üzemeltetve	X	X
Csúszás- és akadálymentes hidroterápiás kezelők	X	X
Víz alatti vízszugármassázst biztosító készülék és kád és/vagy zuhanykezelésekre alkalmas kabin és/vagy súlyfürdő medence	X	X
Öltöző, mosdók	X	X

II. szint: Intézeti formában, több szakrendeléssel együtt működő szakrendelés, ideértve a gyógyfürdőellátást is.

Elektroterápia Fizikoterápia-asszisztensi tevékenység	Szaktevékenység kód:	5704 5722
--	-----------------------------	----------------------

Elektroterápia, és a fizioterápiás (fizikoterápiás) asszisztensi (szakasszisztensi) tevékenység szakmai minimumfeltételei

	Telephely nélküli tevékenység esetén	Járóbeteg-ellátásban		Fekvőbeteg-ellátásban
		I.	II.	
Személyi feltételek:				
Elektroterápia esetén okleveles gyógytornász/gyógytornász-fizioterapeuta	X 1 év szakmai gyakorlat	X 1 év szakmai gyakorlat	X	X
Fizioterápiás (fizikoterápiás) asszisztensi tevékenység esetén fizioterápiás/fizikoterápiás asszisztens (szakasszisztens)	X 1 év szakmai gyakorlat	X 1 év szakmai gyakorlat	X	X
Tárgyi feltételek:				
A rendelő általános feltételei +	-	X	X	X
Elektroterápia esetén fizioterápiás állapotfelmérő eszközök (cm szalag, szögmérő, mérleg, vérnyomásmérő, fonendoszkóp)	X	X	X	X
Elektroterápiás eszközök:				
Ingeráram terápia – Szelektív ingeráram készülék ^{NE}	X (hordozható)	X	X	X

Fájdalomcsillapító elektroterápia – Galvánkészülék ^{NE}	X (hordozható)	X	X	X
Lazító elektroterápia – TENS	X (hordozható)	X	X	X
UH – Terápiás ultrahang készülék ^{NE}	X (hordozható)	X	X	X
Fülkék mérete min. 4 m ² /fülke Kezelőágy/fülke Betegöltözési lehetőség/fülke	-	X	X	X

I. szint: Önálló, nem intézeti formában működő rendelés.

II. szint: Intézeti formában, több szakrendeléssel együtt működő szakrendelés, ideértve a gyógyfürdőellátást is.

Balneoterápia	Szaktevékenység kód: 5706
----------------------	----------------------------------

A balneoterápia szakmai minimumfeltételei

Gyógyfürdő, gyógyiszapkezelés, inhalációs terápia, ivókúra, mesterséges fürdők, klímaterápia (barlangterápia), széndioxid szárazfürdő (mofetta)

	Járóbeteg- ellátás II. szint	Fekvőbeteg- ellátás
Személyi feltételek:		
Fizioterápiás/fizikoterápiás asszisztens (szakasszisztens) és/vagy Gyógymasszőr	X	X
Gyógytornász/gyógytornász-fizioterapeuta	EL	EL
Szakorvos (reumatológus, fizioterápiás, rehabilitációs)	EL	EL
Fizioterápiás egység részeként működik	X	X
Tárgyi feltételek:		
A rendelő általános feltételei+	X	X
Csúszás- és akadálymentes környezet biztosítása	X	X
Gyógyvizet medence, a vonatkozó jogszabályok szerinti üzemeltetve	X	X
Fürdőlift	X	X
Egyéb balneoterápiás kezelők (iszapkezelő és/vagy inhalációs kezelő és/vagy széndioxidos szárazfürdő és/vagy szénsavas fürdő, stb.), a kezelések biztosításához szükséges eszközök, berendezések	X	X
Öltöző, mosdók	X	X

II. szint: Intézeti formában, több szakrendeléssel együtt működő szakrendelés, ideértve a gyógyfürdőellátást is.

Thermoterápia	Szaktevékenység kód: 5707
----------------------	----------------------------------

A thermoterápia szakmai minimumfeltételei

Melegthatású kezelések: borogatás, termofor, iszapkompressz, parafangó pakolás, infravörös sugárzás

Hidegthatású kezelések: hűtés, borogatás, kriogél kezelés, hűtés folyékony nitrogénnel

	Járóbeteg-ellátás		Fekvőbeteg- ellátás
	I.	II.	
Személyi feltételek:			
Gyógytornász/gyógytornász-fizioterapeuta és/vagy fizioterápiás/fizikoterápiás asszisztens (szakasszisztens)	X 1 év gyakorlattal	X	X
Fizioterápiás egység részeként működik	-	X	X

Tárgyi feltételek:			
A rendelő általános feltételei+	X	X	X
Termoterápiához szükséges eszköz, készülék	X	X	X
Vizesblokk – zuhanyzók, öltözők, mellékhelyiségek	X	X	X

I. szint: Önálló, nem intézeti formában működő rendelés.

II. szint: Intézeti formában, több szakrendeléssel együtt működő szakrendelés, ideértve a gyógyfürdőellátást is.

Magneto-, fototerápia	Szaktevékenység kód:	5708
Magneto-, fototerápia gyógytornász képzéssel		5709

A magneto-, fototerápia szakmai minimumfeltételei

Magnetostimulációs, elektromágneses tér kezelés, infravörös, látható fény kezelés, ultraibolya sugár kezelés, lézerkezelések

	Telephely nélküli tevékenység	Járóbeteg-ellátásban		Fekvőbeteg- ellátás
		I.	II.	
Személyi feltételek:				
Fizioterápiás egység részeként működik	-	-	X	X
Gyógytornász/gyógytornász-fizioterapeuta és/vagy fizioterápiás/fizikoterápiás asszisztens (szakasszisztens) – lágylézer kezelés esetén külön szakképzéssel	X 1 év szakmai gyakorlat	X 1 év szakmai gyakorlat	X	X
Tárgyi feltételek:				
A rendelő általános feltételei+	-	X	X	X
Magnetoterápiás és fototerápiás készülék	X	X	X	X
Fülkék mérete min. 4 m ² /fülke Kezelőágy/fülke Betegöltözési lehetőség/fülke	-	X	X	X
Vérnyomásmérő	X	X	X	X
Fából készült kezelőágy, fából készült támlás szék		X	X	X
Lágylézer-terápiás kezelés esetén: védőszemüveg (kezelőnek, betegnek), tükrözés- és visszaverődés-mentes helyiség, lézerveszély figyelmeztető tábla	X	X	X	X

I. szint: Önálló, nem intézeti formában működő rendelés.

II. szint: Intézeti formában, több szakrendeléssel együtt működő szakrendelés, ideértve a gyógyfürdőellátást is.

A szakdolgozói létszám a 6. számú mellékletben meghatározottak szerint [gyógytornász, fizioterápiás asszisztens (szakasszisztens), gyögmasszőr].

Gyógymasszázs	Szaktevékenység kód:	5712
----------------------	-----------------------------	-------------

A gyógymasszázs szakmai minimumfeltételei

	Telephely nélküli tevékenység esetén	Járóbeteg-ellátásban		Fekvőbeteg- ellátásban
		I.	II.	
Személyi feltételek:				
Gyógymasszőr	X 1 év szakmai gyakorlat	X 1 év szakmai gyakorlat	X	X
Tárgyi feltételek:				
A rendelő általános feltételei +	-	X	X	X
Kezelő – minimum 12 m ² – alapterület	-	X	X	X
Több kezelőhely esetén a fürdő mérete minimum 7 m ²	-	X	X	X
Megfelelő magasságú kezelőágy/szék, a kliens lakásán végzett tevékenység esetén hordozható kezelőágy	X	X	X	X

I. szint: Önálló, nem intézeti formában működő rendelés.

II. szint: Intézeti formában, több szakrendeléssel együtt működő szakrendelés, ideértve a gyógyfürdőellátást is.

Optometria ellátás	Szaktevékenység kód:	0704
---------------------------	-----------------------------	-------------

Optikai szaküzlet – optometriai vizsgáló minimumfeltételei	
Személyi feltételek:	
Optometrista*	1
Szemész szakorvos (kontaktológus)	EL
Tárgyi feltételek:	
Vizus vizsgáló egység (visustábla vagy projektor; phoropter vagy szemüvegszekrény és próbakeret; közeli olvasótábla; PD mérő)	1
Refraktométer	1
Dioptriámérő	1
Direkt ophthalmoscop	1
Keratométer, vagy automata keratorefraktometer részeként kontaktlencse kiszolgálás esetén	1
Réslámpa kontaktlencse kiszolgálás esetén	1
Kontaktlencse próbasorozatok kontaktlencse kiszolgálás esetén	1
Kontaktlencse ápolószerek kontaktlencse kiszolgálás esetén	1
A lencseviselés betanításához szükséges eszközök kontaktlencse kiszolgálás esetén	1

* E rendelet alkalmazásában optometristának minősül az is, aki:

- 1987-1994. között felsőfokú tanfolyami képzés keretében optometrista-látszerész képzettséget szerzett, és
- a 2005. augusztus 1-jét megelőző 10 évben legalább 5 év megszakítás nélküli – gyeg, gyed, tartós betegség esetét leszámítva – optometrista-látszerész gyakorlattal rendelkezik, valamint
- megfelel az egészségügyi tevékenység végzésére előírt, külön jogszabály szerinti feltételeknek.

Ápolás, szakápolás	Szaktevékenység kód:	7305
---------------------------	-----------------------------	-------------

Kórházi szakápolás (ápolási osztály) minimumfeltételei	
Személyi feltételek:	
Orvos	EL

A szakdolgozói létszám a 6. számú mellékletben meghatározottak szerint (ápoló, dietetikus, gyógytornász)	
Szociális munkás	EL
Gyógyfoglalkoztató	1
Klinikai szakpszichológus/pszichológus	EL
Logopédus	EL
Betegkísérő	1
Tárgyi feltételek:	
Ágy	20
Emelhető fejevű ágy/háttámasz ^{NE}	Ágyanként 1
Antidekubitor matrac	4
Kapaszkodó	Ágyanként 1
Betegemelő ^{NE}	1
Fürdetőágy/szék/kocsi	2
Multifunkcionális éjjeliszekrény/ágyasztal ^{NE}	Ágyanként 1
Járókeretek, botok	5
WC-ülőke magasító	WC-nként 1
Szoba-WC	3
Tolókocsi (ülő, fekvő) ^{NE}	3
Tolókocsi (halott szállításra) ^{NE}	EL
Karosszék	Kétágyanként 1
Spanyolfal/izoláció	EL
Irányfény	Kórtermenként 1
Oxigénellátás	EL
Szívó motoros ^{NE}	1
Infúziós állvány ^{NE}	5
Mérleg (lehetőleg ülő) ^{NE}	1
Betegszekrény	Ágyanként 1
Decubitust megelőző eszközök	EL
Lábtámasz	EL
Vérnyomásmérő	3
Vércukormérő	3
EKG-készülék (12 csatornás) ^{NE}	EL

Az önálló ápolási intézet minimumfeltételei	
Személyi feltételek:	
Orvos	EL

A szakdolgozói létszám a 6. számú mellékletben meghatározottak szerint (ápoló, dietetikus, gyógytornász)	
Szociális munkás	1
Gyógyfoglalkoztató	1
Logopédus	EL

Klinikai szakpszichológus/pszichológus	EL
Betegkísérő	1
Tárgyi feltételek: az osztály általános feltételei +	
Ágy	20
Emelhető fejbégű ágy/háttámasz ^{NE}	Ágyanként 1
Antidekubitor matrac	4
Kapaszkodó	Ágyanként 1
Fürdetőágy/szék/kocsi	2
Multifunkcionális éjjeliszekrény/ágyasztal ^{NE}	Ágyanként 1
Járókeretek, botok	EL
WC-ülőke magasító	WC-nként 1
Szoba-WC	3
Tolókocsi (ülő, fekvő) ^{NE}	3
Tolókocsi (halottszállításra) ^{NE}	EL
Karosszék	Kétágyanként 1
Spanyolfal/izoláció	EI
Írányfény	Kórtermenként 1
Oxigénellátás	EL
Szívó motoros ^{NE}	1
Infúziós állvány ^{NE}	5
Mérleg (lehetőleg ülő) ^{NE}	1
Kényelmi eszközök	EL
Decubitust megelőző eszközök	EL
Lábtámasz	EL
Vérnyomásmérő	3
Vércukormérő	3
EKG-készülék (12 csatornás) ^{NE}	1

Hospice szakápolás	Szaktevékenység kód: 7306
---------------------------	----------------------------------

Intézeti hospice ellátás

Hospice (palliatív) ellátás definíciója:

Olyan egészségügyi ellátási forma, melyben a gyógyíthatatlan – elsősorban terminális állapotban lévő daganatos megbetegedésben szenvedő, végső stádiumába került – betegek fájdalmainak és egyéb kínzó tüneteinek megszüntetése vagy csökkentése, a betegek életminőségének javítása, a családtagok, gyászolók támogatása történik multidiszciplináris ellátó csoport segítségével.

Az ellátás formái:

I. Palliatív mobil csoport (mobil team)

Kórházon belül végzett olyan szakellátás, melynek célja a különböző osztályokon kezelt terminális állapotú betegek ellátásának segítése, a palliatív ellátási szempontok érvényesítése.

Feladata:

- szakmai segítségnyújtás a terminális állapotú, elsősorban daganatos betegek és családtagjaik számára erre kiképzett, interdiszciplináris csoport segítségével;
- szakmai, konzultatív segítségnyújtás a kórház személyzete számára.

II. Hospice-palliatív terápiás osztály

A fekvőbeteg-ellátást nyújtó szolgáltatónál szervezett önálló palliatív osztály vagy részleg. (20 ágyas osztály esetén)

Az intézeti hospice ellátás minimumfeltételei		
	I. Palliatív mobil csoport (mobil team)	II. Hospice-palliatív terápiás osztály
Személyi feltételek:	0,5 palliatív jártasságú szakorvos ¹ (például: onkológus szakorvos, fájdalomcsillapításban jártas szakorvos stb.)	1,5 palliatív jártasságú szakorvos ¹
	2 diplomás ápoló és/vagy szakápoló ^{2,3}	1 diplomás ápoló ^{5,6}
		6 szakápoló ^{3,5}
		3 ápolási asszisztens (vagy általános ápoló/általános asszisztens) ⁶
	0,5 pszichológus vagy mentálhigiénikus (utóbbi legalább főiskolai végzettséggel) ^{4,6}	1 mentálhigiénikus (klinikai szakpszichológus/pszichológus) ^{4,6}
	0,5 gyógytornász ^{4,6}	0,5 gyógytornász ^{4,6}
	szociális munkás, dietetikus, szociális asszisztens, kiképzett önkéntesek EL	szociális munkás, dietetikus, szociális asszisztens, kiképzett önkéntesek EL
		betegkísérő EL
Tárgyi feltételek:		
<i>Általános helyiségek:</i>	e rendelet 3. § (2) bekezdésben foglaltak, valamint	<i>Eszközök:</i> az ápolási osztály e rendelet szerinti szakmai minimumfeltételei + ⁷
	team tagoknak tartózkodó- és eszköztároló-helyiség	
		infúziós pumpa inhaláló készülék
		TENS készülék
		elektromos párasító

Jelmagyarázat:

¹ akkreditált 80 órás palliatív továbbképzés

² hospice szakápoló és jogelőző szakképesítés

³ OKJ ápoló, ápolói szakterület szakképesítései + minősített 40 órás hospice továbbképzés

⁴ részmunkaidőben is végezhető

⁵ hospice szakápoló végzettség javasolt

⁶ minősített 40 órás hospice továbbképzés

⁷ értelemszerűen az engedélyezett feladatok specialitásaira figyelemmel

Otthoni hospice ellátás

Hospice (palliatív) ellátás definíciója:

Olyan egészségügyi ellátási forma, melyben a gyógyíthatatlan – elsősorban terminális állapotban lévő daganatos megbetegedésben szenvedő, végső stádiumába került – betegek ellátása, valamint a családtagok, gyászolók támogatása történik multidiszciplináris ellátó csoport segítségével.

Otthoni hospice gondozás

A betegek otthonában végzett olyan szakellátás, melynek célja a beteg és környezetének segítése, e betegek fájdalmainak és egyéb kínzó tüneteinek megszüntetése vagy csökkentése, a betegek életminőségének javítása, valamint a beteg szakszerű ápolása és pszichés, szociális támogatása.

Az otthoni hospice ápolás csak terminális állapotú betegeknek nyújtható. Otthoni szakápolás keretében csak abban az esetben végezhető, ha az otthonápolást végző az otthoni hospice ápolás személyi és tárgyi minimumfeltételeit is biztosítani tudja.

Otthoni hospice gondozás minimumfeltételei	
Személyi feltételek:	140.000 lakosságszámra
Palliatív jártasságú szakorvos ¹ (pl. onkológus szakorvos, belgyógyász stb.)	1
Hospice szakápoló, hospice szakápoló és koordinátor ²	1
Ápoló, szakápoló ^{3,5}	4
Klinikai szakpszichológus/pszichológus (mentálhigiénikus) ⁴	0,5
Gyógytornász ⁴	0,5
Szociális munkás, szociális asszisztens, dietetikus, kiképzett önkéntesek	EL
Tárgyi feltételek:	
Megegyezik az otthoni szakápolási tevékenységről szóló 20/1996. (VI. 21.) NM rendeletben meghatározott eszközfeltételekkel + infúziós pumpa	X

Jelmagyarázat:

¹ akkreditált 80 órás palliatív továbbképzés

² hospice szakápoló és jogelőd szakképesítés

³ OKJ ápoló, ápolói szakterület szakképesítései + minősített 40 órás hospice továbbképzés

⁴ minősített 40 órás hospice továbbképzés

⁵ hospice szakápoló végzettség javasolt

Gyermek hospice ellátás

A haldokló gyermekek szakszerű és teljes körű gondozása

Kik szorulnak palliatív ellátásra:

Terminális állapotú betegek: bármely betegség azon időszaka, amikor az ismert és alkalmazott gyógyító kezelések ellenére a beteg állapota hanyatlak, a betegség megállíthatatlanul halad előre és hosszabb vagy rövidebb idő alatt a beteg életét követeli.

Előrehaladott állapotú betegek: különbözik a terminális állapottól, mégis a palliatív ellátás része. Azt jelenti, hogy a betegség észlelésekor, felismerésekor, vagy hosszantartó kezelés folyamán bekövetkezett hirtelen állapotrosszabbodáskor a betegség gyógyulási esélyei kétségesek. A gyógyító kezelés azonban továbbra is megkísérelhető, átmenetileg a betegség rosszabbodó folyamata megfordítható, vagy legalábbis az állapot stabilizálható.

A palliatív ellátás alapelvei:

WHO definíció: A palliatív ellátás a beteg hatékony, teljes körű ellátása, amikor a betegség nem reagál a gyógyító célú kezelésekre, és amikor a fájdalom és egyéb tünetek enyhítése, pszichológiai, szociális és spirituális problémák megoldása kiemelkedő feladat. A palliatív ellátás átfogó célja a lehető legmagasabb életminőség biztosítása a beteg és családja számára. A palliatív ellátás értékeli, becsüli az életet, a haldoklást természetes folyamatnak tekinti. A palliatív ellátás hangsúlyozza a fájdalomcsillapítás és más kínzó tünetek enyhítésének fontosságát, magában foglalja a betegellátás fizikai, pszichológiai és spirituális oldalát, valamint támogató rendszert biztosít, amely segíti a beteget, hogy a halál pillanatáig a lehetőségek szerint aktívan élhessen, és segíti a családot, hogy a betegség és a gyász idején megbirkózzanak a nehézségekkel.

Minden betegnek joga van palliatív ellátáshoz, ennek következtében az egészségügyi rendszerbe be kell vonni a palliatív képzettséggel rendelkező szakembereket.

A palliatív ellátás holisztikus, interdiszciplináris. A legfontosabb szempont a beteg személye és döntései. Emiatt nyílt kommunikáció jellemzi és kiterjed a beteg hozzátartozóira is.

A palliatív ellátás végrehajtói az erre a feladatra kiképzett szakemberek: orvos, ápoló, pszichológus, mentálhigiénikus, szociális munkás, lelkes, terapeuta, gyógytornász és önkéntesek.

A palliatív orvoslás célja a terminális betegségben szenvedő ember fizikai és pszichoszociális jólétének biztosítása. Ez a beteg állapotának következtében nem a gyógyításban, hanem az elérhető legjobb életminőség biztosításában valósul meg.

A klinikai intézményeket a palliatív ellátás formái közül elsősorban a palliatív terápiás osztályok kialakítása és szakszerű megszervezése érinti, aminek tágabb értelemben része lehet a beteg azon időszakának nyomonkövetése, amelyet otthon, családi körben tölt. Ebben a nyomonkövetésben és az otthonápolás megszervezésében a szociális munkásnak jut meghatározó szerep.

A gyermekek palliatív ellátásának személyi és tárgyi feltételei:

Személyi feltételek:

Palliatív kezelésben jártas szakorvos

A szakdolgozói létszám a 6. számú mellékletben meghatározottak szerint (ápoló, gyógytornász, dietetikus)

Diplomás ápoló

Hospice szakápoló, hospice szakápoló és koordinátor

Lelki gondozó: pszichológus, mentálhigiénikus szakember, gyásztanácsadó

Szociális munkás

Óvónő, pedagógus

Betegszállító

Takarítónő

Önkéntesek: akik erre a feladatra képzést kapnak

Pszichiáter – szükség esetén elérhető legyen

Konzílium lehetősége az illetékes szakorvosokkal

Tárgyi feltételek:

Elérhető vizsgálati lehetőségek: labor, képalkotó, EKG stb. (EL/EK)

Intenzív osztályos háttér (EL/EK)

Az egyes osztályokon belül szükséges továbbá

Olyan szobák biztosítása, amelyek a család intimitását lehetővé teszik: kétágyas szoba, tusolóval

Számítógépek a dokumentációhoz

Ápolási eszköztároló szekrény

Hordozható EKG készülék

Infúziós pumpák, állványok

Oxigénpalack

Váladékleszívó

Elektromos párasító

Vércukor meghatározó

Vérnyomásmérő, mérleg

Zárható gyógyszereszekrény

Hűtőszekrények, mikrohullámú sütő

Szelektív hulladékgyűjtő

Etető asztal

Antidecubitus matrac

Kapaszkodó

Betegemelő

Fürdető kocsi, szék

Járókeret

Az életért való küzdelem mellett a helyzet alakulásától függően a gyász kísérés és a gyásztanácsadás szakmai fontossága válik nélkülözhetetlenné.

NEUROLÓGIA			
Általános neurológia	Szakmakód:	0900	
Általános neurológia fekvőbeteg-ellátás minimumfeltételei			
	Progresszív ellátási szint		
	I.	II.	III.
<i>Szakmai szükség szerint magasabb szintre küldés kötelező</i>			
Személyi feltételek:			
Neurológus szakorvos legalább 5 éves szakorvosi gyakorlattal	1	1	1
Neurológus szakorvos	1	1	1
Elektrofiziológiában jártas neurológus szakorvos		1	1
Klinikai szakpszichológus/pszichológus (legalább 1 év neuropszichológiai gyakorlattal)			1
Logopédus		1	1
Neuropszichológus		EL	EL
Elektrofiziológiai szakasszisztens	1	1	1
A szakdolgozói létszám a 6. számú mellékletben meghatározottak szerint (ápoló, dietetikus, gyógytornász)			
Betegkísérő	EL	EL	EL
Tárgyi feltételek: az osztály általános feltételei +			
Szemtükör	X	X	X
Reflexkalapács	X	X	X
Állapot gyorsfelmérő tesztek	X	X	X
Gyorsteszték a kognitív funkciók vizsgálatára	X	X	X
Kiváltott válasz vizsgálatok		X	X
Ultrahang vizsgálatok (TCD, DSC)	EL	EL	EL
Elektrofiziológiai laboratórium (EMG, ENG)		EL	EL
Általános orvosi laboratórium		X	X
Speciális diagnosztikai és szakmai háttér:			
Kognitív funkció becslő skálák	X	X	X
Coeruloplasmin meghatározás			X
Kémiai laboratórium (réz meghatározási lehetőség)			EL
Klinikai immunológiai laboratórium	EL/EK	EL	EL
Autonom idegrendszer vizsgálatára szolgáló laboratórium			EL
Szemészeti vizsgálat (ophtalmoneurologia)	EL/EK	EL	EL
Elektrofiziológiai laboratórium			X
Neurogenetikai vizsgálati lehetőségek, ELMI	EL	EL	EL
Kiváltott válaszvizsgálatok			X
EEG	EL	X	X
CT, MR, MRI, EP-EMG laboratórium	EL/EK	EL	EL
Duplex UH ^{NE}	EL/EK	X	X
Transcranialis Doppler (TCD)		X	X
Echocardiographia	EL/EK	EL	EL
Tremorometria			EL
SPECT			EL
PET/CT			EL/EK
Intenzív osztály	EL/EK	EL	EL
Idegsebészeti osztály vagy részleg	EL/EK	EL	EL

NEUROLÓGIA – INTENZÍV ELLÁTÁS minimumfeltételei		NEUROLÓGIA
		Progresszív ellátási szint
		III.
		ITO-1
Személyi feltételek:		
Vezetők		
Az egységet kinevezett vezető irányítja		1
A vezető az alábbi követelményeket teljesíti:		
1. Aneszteziológiai és/vagy intenzív terápiás szakorvos		EL
2. Irányítja, szervezi a gyógyító, igazgatási és szakképzési munkát		X
Orvos-beteg arány		1:4
A szakdolgozói létszám a 6. számú mellékletben meghatározottak szerint		
Tárgyi feltételek: az osztály általános feltételei +		
1. Ágyszám	A kórházi össz. ágyszám 1%-a, de minimum	4
2. Szakmailag speciális helyiségek		
Technikai szoba/gép raktár		1
3. Műszer-géppark		
Ágymelletti betegellenőrző monitor (minimum: EKG, pulzusszám, non-invazív vérnyomásmérés lehetősége)	ágyanként	1
Kapnográf (pco ₂ mérési lehetőség)	respirátoronként	
Pulzoximéter	ágyanként	1
Aritmia monitorozás	ágyanként	
ST-T analízis	ágyanként	EL
Véres vérnyomásmérő (min. 2 csatorna)		EL
Invazív perctérfogat monitorozási lehetőség		EL
Lélegeztető készülék – magas tudásszintű	ágyanként	EL
Fiberoptikás brochoscop		
Kézi lélegeztető ballon	minimum	2
Mobil újraélesztési egység		1
Defibrillátor, hordozható		1
Pacemaker, külső		
Váladákszívó készülék, fali	ágyanként	1
Mellkasszívó készülék, fali	ágyanként	1
Motoros fecskendő (perfusor)	ágyanként	2
Infúziós pumpa (infusor)	ágyanként	2
Vér-infúzió melegítő egyszerű		1
Laringoszkóp		2
Vérgáz analizátor		1
Haemoglobinométer		1
K-Na koncentráció mérő		EL
Vércukor meghatározó készülék		1
Beteg melegítő készülék (meleg levegős típusú)		1
Haemofiltrációs (perfúziós készülék)		EL
Arritmia monitorizálás		EL

Neurológiai járóbeteg-szakellátás minimumfeltételei	
Személyi feltételek:	
Neurológus szakorvos	1
Asszisztens/szakasszisztens	1
Tárgyi feltételek: a rendelő általános feltételei+	
Hangvilla	X
Érzésvizsgálathoz szükséges eszközök	X

Epilepsziaellátás minimumfeltételei	
Személyi feltételek:	
Neurológus szakorvos [legalább 5 év epileptológiai gyakorlattal, klinikai neurofiziológiai szakvizsgálóval (2014. december 31-ig türelmi idő), legalább 2 év Video-EEG gyakorlattal]	2
Elektrofiziológiai szakasszisztens (legalább 1 év video-EEG monitorozási gyakorlattal)	3
Klinikai szakpszichológus/pszichológus (legalább 1 éves neuropszichológiai diagnosztikai gyakorlattal)	1
Szakápoló (legalább 1 év rohammonitorozási gyakorlattal)	4
Neuroradiológus	EL
Tárgyi feltételek: az osztály általános feltételei +	
Speciális monitorozó kórterem, folyamatos (24 h) szakszeméllyel	X
Speciális diagnosztikai és szakmai háttér:	
Legalább 32 csatornás digitális EEG készülék egyidejű videomonitorozási lehetőséggel	EL
Gyógyszer (antiepileptikum) vérszint monitorozás	EL
1+ Teslas MR készülék	EL
SPECT	EL
Féltekei dominancia meghatározásához Wada teszt vagy fMR	EL
Intracranialis, intraoperatív monitorizálási lehetőség	EL
Idegsebészeti osztály	EL
Intenzív osztály	EL
Neurorehabilitációs intézményi elérhetőség	EL

Stroke ellátás	Szakkód:	0901
-----------------------	-----------------	-------------

A progresszív ellátás szintjei:

I. progresszív ellátási szint

Csak krónikus stroke-betegek ellátására alkalmas.

II. progresszív ellátási szint

Intravénás thrombolysis végző, de intraartériás beavatkozásra nem alkalmas neurológiai-stroke osztály.

III. progresszív ellátási szint

Valamennyi I-II. szintű beavatkozás + intravénás thrombolysis és intraartériás és endovascularis beavatkozások végzésének lehetősége.

Alapfeltétel:	neurologiai osztály az intézményben		
	I.	II.	III.
Személyi feltételek:			
Neurológus szakorvos	1 fő/15 ágy nappal	1 fő/15 ágy	1 fő/15 ágy
A hét minden napján, napi 24 órában neurológus szakorvos	Munkaidőben X Éjjel EL	X	X
Stroke-jártassági bizonyítvánnyal rendelkező a hét minden napján, napi 24 órában		EL	X
Intraarterialis kezelésben jártassággal rendelkező radiológus			EL
A szakdolgozói létszám a 6. számú mellékletben meghatározottak szerint (ápoló, dietetikus, gyógytornász)	X	X	X
Logopédus	EL	EL	Részmunkaidőben (szerződéssel)
Klinikai szakpszichológus/pszichológus	EL	EL	EL
Tárgyi eszközök:			
CT és/vagy MRI a hét minden napján, napi 24 órában	EL/EK	EL	EL
Nyaki UH		X	X
TDC (Transcranialis Doppler)		X	X
Monitorok (RR, EKG, oxygen szaturáció, pulzus)	1/15 ágyanként	1/10 ágyanként	1/6 ágyanként
Volumenpumpa és perfuzor	1/15 ágyanként	1/10 ágyanként	1/8 ágyanként
Táplálási pumpa	1/15 ágyanként	1/10 ágyanként	1/10 ágyanként
12 csatornás EKG	1	1	1
Antidecubitus matrac	1/10 ágyanként	1/8 ágyanként	1/8 ágyanként
Speciális diagnosztikai és szakmai háttér:			
Orvosi diagnosztikai laboratórium (a hét minden napján, napi 24 órában)	EL	EL	EL
Liquordiagnosztika (a hét minden napján, napi 24 órában)	EL	EL	EL
DSA készülék, amely nemcsak diagnosztikára, de intrarteriális beavatkozásokra is alkalmas (mikrokatéterek, speciális endovascularis eszközök)			EL
EEG	X	X	X
Intenzív osztály	EL	EL	EL
Szakági szubintenzív/stroke őrző		X	X
CT angiographia vagy MR angiographia		EL	EL
Konzílium: érsebész, idegsebész, kardiológus, belgyógyász (angiológus), szemész, rehabilitációs szakorvos	EL	EL	EL

Fejfájás szakrendelés	Szakmakód:	0902
------------------------------	-------------------	-------------

Tevékenységek végzéséhez szükséges minimumfeltételek	
FEJFÁJÁS SZAKRENDELÉS	
Személyi feltételek:	
Neurológus szakorvos	1
Asszisztens/szakasszisztens	1
Tárgyi feltételek: a rendelő általános feltételei	
X	
Speciális diagnosztikai és szakmai háttér:	
EEG	EL
Angiográfia	EL
CT, MRI	EL/EK
SPECT	EL
Doppler-UH, TCD (Transcranialis Doppler)	EL
Általános neurológiai osztályos háttér	EL

EEG és EMG diagnosztika	Szakmakód:	0904
--------------------------------	-------------------	-------------

Neurológiai EEG és EMG diagnosztika minimumfeltételei			
	Progresszív ellátási szint		
	I.	II.	III.
Személyi feltételek:			
Klinikai neurofiziológiai képesítéssel is rendelkező szakorvos*		1	1
EMG-ENG vizsgálatok végzésében és leletezésében jártas neurológus és/vagy gyermekneurológus és/vagy idegsebész és/vagy pszichiáter szakorvos	2	2	2
EMG-ENG vizsgálatok végzésében és leletezésében jártas fül-orr-gégész és/vagy neurológus és/vagy idegsebész szakorvos		1	1
Elektrofiziológiai szakasszisztens	1	2	2
Tárgyi feltételek:			
2 csatornás EMG készülék megfelelő számítógép programmal ^{NE}	X		
4 csatornás EMG készülék megfelelő számítógép programmal ^{NE}		X	X
Koncentrikus tűelektrodok	X	X	X
Koncentrikus és monopoláris tűelektrodok		X	X
Elektromos ingerlő	X	X	X
Felszíni ingerlő elektrodok	X	X	X
Felszíni regisztráló elektrodok, koncentrikus és monopoláris tűelektrodok	X	X	X

Megjegyzés:

* A Klinikai neurofiziológiai szaképesítést 2014. december 31-ig helyettesítheti EMG/ENG vizsgálatok végzésében és leletezésében jártas neurológus vagy gyermekneurológus.

NUKLEÁRIS MEDICINA

Izotópdiagnosztika	Szakmakód:	6500
---------------------------	-------------------	-------------

Nukleáris medicina in vivo tevékenység járóbeteg-ellátásban			
In vivo diagnosztika	Munkahely kategória		
	I.	II.	III.
Személyi feltételek:			
1. Orvos (évi 2500 vizsgálat /1 TM)	1 TM	2 TM	3 TM 1 RM
ezek közül nukleáris medicina szakorvos	1	1	2
2. Nem orvos diplomás			
Klinikai sugárfizikus vagy mérnök			1 RM
Radiofarmakológus vagy gyógyszerész vagy vegyész	F	F	1 RM
3. Asszisztens (modalitásonként 1 TM)	1 TM	5 TM	7 TM
ezek közül szakképzett	1	2	4
ezek közül radiofarmakológus szakasszisztens	1	1	2
4. Egyéb			
Adminisztrátor	1 RM	1 TM	1 TM
Takarító (amennyiben saját)	1 RM	1 TM	1 TM
Betegszállítási lehetőség (folyamatosan)		X	
Tárgyi feltételek:			
1. Helyiségek			
Vizsgálóhelyiség	1	2	3
Meleglabor	1	1	1
Kezelő		1	
Dekontamináló hulladéktároló		1	
Izotóp beadó		1	
Leletező	1	1	1
Recepció		1	
Archívum		1	
Raktár		1	
Elkülönített vetkőzési lehetőség a betegek számára	1	1	1
Önálló betegváró helyiség*	1	1	1
Beteg WC**		2	
Orvosi szoba	1	2	2
Nemorvos diplomás szoba			1
Személyzeti tartózkodó		1	
Személyzeti öltöző, WC, zuhanyozó		1	
2. Gépek, műszerek, berendezések			
Planáris gamma-kamera vagy pajzsmirigykamera adatfeldolgozóval^{NE}		1***	
SPECT (teljes test lehetőséggel)	1****	1	2
Kiértékelő munkaállomás ^{NE}	1	1	2
Izotóp aktivitás-kalibrátor ^{NE}		1	
Üreges mérőhely spektrométerrel ^{NE}			1
Ventillációs vizsgálathoz való felszerelés ^{NE}		1	1
Izotóptároló (hűtőszekrénybeli is) ^{NE}		1	

Izotóptároló trezor ^{NE}	1	1	1
Vegyifülke vagy kesztyűs kamra vagy izolátor ^{NE}	1		
Aktív hulladék tároló	1		
99mTc jelzett radiológyszerek minőségellenőrző készüllete	1	1	1
Általános labor és manipulációs eszközök	szükség szerint		
3. Sugárvédelmi eszközök			
Ólomvért vagy ólomüveggel árnyékolt nővérállomás vizsgálonként	X		
Ólomgumi köpeny	1	2	3
Árnyékolt fecskendővédő	3	5	7
Árnyékolt fecskendőszállító doboz	1		
Dekontaminációs készlet	1		
Hordozható dózisteljesítmény-mérő ^{*****NE}	1		
Személyi doziméter sugárveszélyes munkakörben dolgozó munkatársanként	1		
4. Sürgősségi ellátási eszközök			
Újraélesztési felszerelés (gyógyszerek, fecskendők)	1		
Ambu set (ambuballon, laryngoscop, tubusok)	1		
EKG ^{NE}	1		
Defibrillátor	EL		
Mobil újraélesztő egység	EL		
Nyákszívó berendezés	EL		
5. Statisztikai és leletezési célú adatfeldolgozó			
Telefon/fax országos	1	2	2
Internet hozzáférés	X		
Speciális diagnosztikai és szakmai háttér:			
Munkarend			
Ügyelet	Az ellátott fekvőbeteg intézmény feladataitól függően behívásos ügyelet		
Minőségirányítási kézikönyv	X		

Munkahely kategória:**I. Kategória: Alapmunkahely**

Nukleáris medicina alapmunkahely meglelaboratóriummal.

II. Kategória:

Területi ellátási kötelezettséggel rendelkező kórház nukleáris medicina munkahelye vagy országos intézetek speciális profilú nukleáris medicina munkahelye.

III. Kategória:

Országos vagy regionális feladatot ellátó sokprofilú nukleáris medicina munkahely.
Egyetem nukleáris medicina tanszékei (tanszéki csoportjai).
Kórház nukleáris medicina munkahelye, ha az ellátandó lakosság több, mint 300 000 fő.

Rövidítés:

TM: teljes munkaidőben

RM: rész-munkaidőben

F: felügyelet

Megjegyzések:

- * Aktív és inaktív váró fektetési és tolokocsi beállási lehetőséggel.
- ** Melegvizes kézmosási lehetőséggel.
- *** És/vagy SPECT.
- **** Kívánatos.
- ***** Ha a dózisteljesítmény-mérő felületi szennyezettség mérésére nem alkalmas, külön felületi szennyezettség mérő műszer is szükséges.

Radioizotópos terápia	Szakmakód:	6501
------------------------------	-------------------	-------------

Radioizotóp terápia	Járóbeteg-ellátásban	Fekvőbeteg-ellátásban
Személyi feltételek:		
1. Orvos	1 TM	1 TM 1 RM
ezek közül nukleáris medicina szakorvos	1	2
2. Nem orvos diplomás		
Klinikai sugárfizikus vagy mérnök	EL	1 RM
3. Asszisztens	1 RM	3 műszakban műszakonként 1 TM 1 RM
ezek közül szakképzett	1	műszakonként 1
ezek közül radiofarmakológus szakasszisztens	1	
4. Egyéb		
Takarító (amennyiben saját)	1 RM	1 RM
Betegszállítási lehetőség (folyamatosan)	X	X
Tárgyi feltételek:		
1. Helyiségek		
Vizsgálóhelyiség	1	1
Meleglabor	1	1
Dekontamináló hulladéktároló	1	1
Izotóp beadó, más beteg egyidejű jelenléte nélküli beadás lehetőségével	1	1
Radiosynovectomia esetén rtg képerősítő, UH elérhetőség	X	X
Kommunális rendszertől elkülönített szennyvíz elvezetés + lecsengető tartály rendszer radioaktív sugárzás monitorizálásának rendszerével		alkalmazott radioizotópnak megfelelő szükséges
Raktár	1	1
Elkülönített vetkőzési lehetőség a betegek számára	1	
Önálló betegmegfigyelő helyiség kezelt betegeknek	1	
Elkülönített kórtermek		1
Beteg WC	1	kórtermenként 1
Orvosi szoba	1	1
Nem orvos diplomás szoba	1	1
Személyzeti tartózkodó	1	1
Személyzeti öltöző, WC, zuhanyozó	1	1
Radioaktív hullakamra		1
2. Gépek, műszerek, berendezések		
Izotóp aktivitásmérő készülék ^{NE}	1	1
Környezeti dózis-teljesítmény mérő monitor beteg tartózkodónként/kórtermenként ^{NE}	1	1

Hordozható dózisteljesítmény-mérő ^{NE}	1	1
Felületi sugárszennyezettség-mérő ^{NE}	1	1
Személyi doziméter dolgozónként	1	1
Kéz/láb sugárszennyezettség mérő ^{NE}		1
Vegyi fülke vagy kesztyűs kamra vagy izolátor	1	1
3. Sugárvédelmi eszközök		
Ólomgumi köpeny dolgozónként	1	1
Ólomvért vagy árnyékoló fal betegágyanként		1
Árnyékolt fecskendővédő gamma, béta sugárzásra külön	1-1	1-1
Árnyékolt fecskendőszállító doboz	1	1
Dekontaminációs készlet	1	1
Beadáshoz és preparáláshoz gamma/béta sugárzás árnyékoló pajzs	1	1
4. Sürgősségi ellátási eszközök		
Újraélesztési felszerelés (gyógyszerek, fecskendők)	1	1
Ambu set (ambuballon, laryngoscop, tubusok)	1	1
EKG ^{NE}	EL	1
Defibrillátor ^{NE}	EL	1
Nyákszívó berendezés	EL	1
Speciális diagnosztikai és szakmai háttér:		
Munkarend		
Ügyelet		behívásos
Minőségirányítási kézikönyv	X	X

Jelmagyarázat:

TM: Teljes munkaidőben

RM: Rész munkaidőben

Más nukleáris medicinai tevékenység egyidejű végzése esetén a feltételeknek nem szükséges külön-külön, hanem együtt kell megfelelni.

PET	Szakmakód:	6503
------------	-------------------	-------------

PET/CT vizsgálatok	Munkahely kategória	
	I.	II.
Személyi feltételek:		
Nukleáris medicina szakorvos*	1 TM	1 TM
Radiológus szakorvos	1 RM	1 RM
Fizikus/mérnök		1 RM
Radiokémikus/radiofarmakológus/radiofarm. képzettségű vegyész		1 TM
Minőségbiztosító gyógyszerész		1 TM
Vegyésztechnikus		1 TM
Izotópdiaosztikai asszisztens	2 TM	2 TM
ezek közül szakasszisztens	1	1
ezek közül jártasság CT képalkotásban is	1	1
Diszpécser, adminisztrátor	1 TM	1 TM
Takarító (ha saját)	1 RM	1 RM
Betegszállítási lehetőség (folyamatosan)		X
Tárgyi feltételek:		
1. Helyiségek		
Ciklotron elhelyezéséhez és működtetéséhez szükséges helyiségcsoport		1
Radiógyógyszer gyártáshoz szükséges helyiségcsoport (gyártó, előkészítő, MEO, zsílipek, öltözők, mosogató, raktárak, archiváló, stb.)		1

PET/CT elhelyezéséhez és működtetéséhez szükséges helyiségcsoport	1	1
Recepció	1	1
Betegváró (inaktív) fektetővel és vizesblokk-WC-vel	1	1
Elkülönített vetkőzési lehetőség a betegek számára	1	1
Orvosi szoba/vizsgáló	1	1
Radiógyógyszer injektáló helyiség	1	1
Aktív váró	1	1
Elbocsátó (a vizsgálaton túlesett beteg várakoztatására)	1	1
Aktív WC (a radiógyógyszerrel injektált betegek részére)	2	2
Leletező	1	1
Archívum	1	1
Radiokémiai-mérnöki szoba	1	1
Tartózkodó	1	1
Személyzeti öltöző, WC, zuhanyozó	1	1
Raktárak	1	1
2. Gépek-műszerek-berendezések		
Ciklotron ^{NE}		1
Automata FDG-szintetizáló panel ^{NE} (sugárnyékolt, GMP-konform boxban)		1
Automata radiógyógyszer osztó-ampullábatöltő ^{NE} (sugárnyékolt, GMP-konform boxban) dóziskalibrátorral		1
Minőségellenőrző vizsgálatokhoz szükséges eszközök ^{NE} (analitikai HPLC radioaktivitás és UV-detektorokkal, TLC, GC, gamma-spektrométer, pH-mérő)		1
Ólomárnyékolt, ólomüveggel ellátott izotópos munkahely ^{NE}	1	2
Tisztatér feltételeket biztosító épületgépészet		1
Szilárd halmazállapotú radioaktív hulladéktároló ^{NE}		1
Ideiglenes aktív hulladéktároló ^{NE}	1	1
Folyadék halmazállapotú radioaktív hulladéktároló ^{NE}		1
Dóziskalibrátor ^{NE}	1	3
PET/CT kamera (irányító helyiséggel) ^{NE}	1	1
Automata, sugárnyékolt izotóp-osztó fecskendőbe-töltő forró-fülke ^{NE}	1	1
Automata sugárnyékolt radiógyógyszer-beadó (injektáló) ^{NE}	1	1
Árnyékolt fecskendővédő ^{NE}	3	3
Árnyékolt fecskendőszállító doboz ^{NE}	1	1
Izotóptároló trezor ^{NE}	1	1
Sugárnyékolt szállító konténerek ^{NE}	Msz	Msz
Nagynyomású fecskendő (injektor) ^{NE}	1	1
Nézőszekrény	1	1
3. Sugárvédelmi eszközök		
Kéz- és lábszennyezettség mérő monitor		1
Telepített gamma és neutron dózisteljesítménymérők		1
Telepített gamma dózisteljesítmény-mérők (MEO, radiokémia, hulladékkezelő, forrófülke, a ciklotron külső környezete)		Msz
Felületi radioaktív szennyezettségmérő	1	2
Hordozható dózismérő	1	1
Személyi doziméter sugárveszélyes munkakörben dolgozó munkatársanként	1	1
4. Sürgősségi ellátási eszközök		
Újraélesztési felszerelés (gyógyszerek, fecskendők)		1
Ambu set (ambuballon, laryngoscop, tubusok)		1
EKG		1
Defibrillátor		1
Lélegeztető készülék oxigén ellátással		1
Nyákszívó berendezés		1
5. Statisztikai és leletezési célú adatfeldolgozó		
Számítógép adminisztrációs célokra	2	2
Személyi számítógép diplomás munkatársanként	1	1

Speciális diagnosztikai és szakmai háttér:	
Munkarend	Munkaidőben
Minőségirányítási kézikönyv	X

Jelmagyarázat

TM: Teljes munkaidőben

RM: Részmunkaidőben

Msz: megfelelő számú

Munkahely kategóriák:

I. Radiológyszer-gyártás nélkül

II. Radiológyszer-gyártással

Megjegyzések:

1. Nukleáris medicina szakorvos *

Akkreditált képzőhelyen önállóan elvégzett 300 PET vizsgálat, a leletet a tutor ellenjegyezte.

2. Amennyiben a PET/CT munkahely nukleáris medicinai munkahelyen létesül, a két munkahely minimum feltételeinek nem külön-külön, hanem együtt kell megfelelni.

3. Amennyiben a PET/CT készülékkel diagnosztikai CT vizsgálatot is végeznek, arra nézve a diagnosztikai multislice computer tomographia szakmai minimumfeltételei érvényesek.

4. Radioaktív izotópokkal végzett tevékenység kizárólag az ÁNTSZ Regionális Intézet Sugáregészségügyi Decentrum által kiadott szakhatósági tevékenységi engedély megléte esetén és felügyelet mellett végezhető. A szükséges sugárvédelmi eszközök teljes körét, a sugárzás monitorizálását a szakhatósági tevékenységi engedély írja elő.

5. A szükséges helyiségek számát és alapterületét a ciklotron és a PET/CT esetében a gyártók adják meg, a további helyiségek alapterületét az országos településrendezési és építési követelményekről szóló kormányrendelet (OTÉK) írja elő, amely a személyzet létszámától és a betegforgalom nagyságától függő módon szabályozza a betegvárók, mellékhelyiségek, dolgozószobák, öltözők, szociális helyiségek stb. számát és méretét. A minimumfeltételek között csak a tevékenység ellátásához elengedhetetlen helyiségek neve szerepel.

6. A radiológyszer gyártás a felügyelő szakhatóság előírásai szerint kizárólag GMP (Good Manufacturing Practice) konform módon történhet. A GMP-rendszer számos előírást tartalmaz a radiológyszer-gyártás körülményeire, amelyeket a gyártásban résztvevő személyzet összeállítása során, a gyógyszergyártáshoz szükséges „tisztatér” kialakításánál és a szükséges instrumentáció beszerzése során figyelembe kell venni.

7. Amennyiben a ciklotronban gyártott radiofarmakont forgalmazzák is, a forgalmazásra a Good Distribution Practice (GDP) előírásai vonatkoznak.

ORTOPÉDIA ÉS TRAUMATOLÓGIA

Ortopédia	Szakmakód:	1000
------------------	-------------------	-------------

Ortopéd fekvőbeteg-ellátó osztályok személyi minimumfeltételei (ágyszám függvényében)						
	II. szint			III. szint		
	20 ágy	40 ágy	60 ágy			
Ortopéd szakorvos	4	6	7	1/4 ágy		
Orvos	2	3	4	1/6 ágy		
				20 ágy	40 ágy	60 ágy
A szakdolgozói létszám a 6. számú mellékletben meghatározottak szerint (ápoló, dietetikus, gyógytornász)						
Gyógyászati segédeszköz forgalmazó	EL	EL	EL	EL	EL	EL
Műtők száma:	1	2	3	1	2	3

ORTOPÉDIA FEKVŐBETEG-ELLÁTÁSI SZINTEK:**II. Progresszivitási szint:**

Megyénként legalább egy kórházban szervezett fekvőbeteg-ellátás, valamint a fővárosi kórházak ortopédiai osztályain szervezett fekvőbeteg-ellátás meghatározott területi ellátási kötelezettséggel.

III. Progresszivitási szint:

Regionális szintű ellátás egy-egy szakmailag magas szintű személyi felkészültséggel, jelentős műszer- és költségigénnyel bíró feladatra szerveződik. Egyúttal regionális ellátási kötelezettséget is jelent, ahova a beutalás az alapellátásból és a II. ellátási szintről lehetséges.

Speciális szakellátó: A kifejezetten speciális felkészültséget igénylő, jelentős költségekkel járó ellátásokat speciális országos ellátó intézetek szervezik, melyek az ország egész területéről végzik a betegek ellátását. Ez **országos ellátási kötelezettséget** jelent. A betegek beutalása az alapellátásból, a II. ellátási szintről és a III. ellátási szintről is lehetséges. Az országos szintű ellátóhely feladata még az terület országos szakmai felügyelete is.

Ortopédiai fekvőbeteg-osztály minimumfeltételei**Tárgyi feltételek:**

Az osztály általános feltételei +

Speciális ortopéd ágyak (kapaszkodókkal, fej-, végtagemelési lehetőségekkel stb. az ágyak legalább 50%-ában)

Központi oxigén biztosítása (az ágyak legalább 50%-ában)

Ortopéd ágyanként minimum 8 m² (megközelíthetőség járókerettel, ülőkocsival stb.)

Postoperatív őrző

Decubitor matrac

Járókeretek

Guruló mankó

Gipszelőhelyiség

Gipszölfelszerelés (EL)
Gipszelőasztal^{NE}
Gipszfűrész
Gipszvágó olló
Gipszkés
Gipszhajlító
Gipszpólyatároló

Speciális diagnosztikai és szakmai háttér:

CT (EL/EK)
MRI (EL/EK)
Izótop diagnosztika labor (EL/EK)
Csontbank (EL/EK)
Intenzív osztály (EL)

Ortopédiai műtő minimumfeltételei

A műtő egység általános feltételei+
Műtőasztal speciális ortopédiai feladatokra, gerincsebészeti és traumatológia bővítési lehetőséggel^{NE}
Röntgen képerősítő^{NE}
Elektrokoaguláló^{NE}
Bipoláris koaguláló^{NE}
Kisebb és nagyobb ortopédiai műtétekhez műszerkészlet^{NE}
Arthroszkópos műszerkészlet^{NE}
Csípőprotézis primer műszerkészlet^{NE}
Csípőprotézis revíziós műszerkészlet^{NE}
Térdprotézis primer műszerkészlet^{NE}
Térdprotézis revíziós műszerkészlet^{NE}
AO műszertálca^{NE}
AO KF műszertálca^{NE}
AO mini műszertálca^{NE}
Külső csont rögzítő rendszer^{NE}

Járóbeteg-szakellátás minimumfeltételei

Személyi feltételek:

1 ortopéd szakorvos
1 asszisztens/szakasszisztens

Tárgyi feltételek:

A rendelő általános feltételei+
Gipszölfelszerelés: (EL)
Gipszelőasztal^{NE}
Gipszfűrész
Gipszvágó olló
Gipszkés
Gipszhajlító
Gipszpólyatároló

Speciális diagnosztikai és szakmai háttér:

CT (EL/EK)
MRI (EL/EK)
Nukleáris medicina (EL/EK)
Fizioterápia

Általános traumatológia	Szakmakód:	0300
--------------------------------	-------------------	-------------

Fekvőbeteg-szakellátás, progresszivitási szintek meghatározása, követelményrendszere:

I. Progresszivitási szint:

Az akut sérültellátás alapfeltételeként 1 fő teljes munkaidejű (TM) traumatológus szakorvos jelenléte folyamatosan, 24 órán keresztül biztosítandó (min. 4 fő TM/intézmény).

A traumatológiai osztály működéséhez kiegészítésként további 3 fő TM traumatológiai jártassággal rendelkező orvos, vagy szakorvos jelölt jelenléte biztosítandó.

Az akut sérültellátáshoz 1 fő teljes munkaidejű intenzív terápiás, aneszteziológus szakorvos folyamatosan, 24 órán keresztül biztosítandó.

Teljes műtői személyzet jelenléte folyamatosan, 24 órán keresztül biztosítandó.

Fekvő- és járóbetegellátási integrált egységben 4+1 fő TM traumatológus szakorvos biztosítandó.

II. Progresszivitási szint:

Az akut sérültellátáshoz 2 fő teljes munkaidejű traumatológus szakorvos folyamatos jelenléte, 24 órán keresztül biztosítandó (min. 8 fő TM/intézmény).

A traumatológiai osztály működéséhez kiegészítésként további 6 fő TM traumatológiai jártassággal rendelkező orvos, vagy szakorvos jelölt jelenléte biztosítandó.

Intézményi szinten a teljes körű traumatológiai ellátáshoz szükséges konzíliáriusi háttér folyamatosan, 24 órán keresztül elérhető legyen, néhány kivételtől eltekintve (idegsebész, gerincsebész, maxillo-facialis sebész).

Gyermek traumatológiai ellátáshoz fekvőbeteg gyermekosztályi háttér szükséges.

Teljes műtői személyzet jelenléte folyamatosan, 24 órán keresztül követelmény.

24 órán keresztül elérhető folyamatos diagnosztikai háttér (MRI kivételével) biztosítandó.

Fekvő- és járóbetegellátási integrált egységben 8+2 fő TM traumatológus szakorvos, és 6 fő TM traumatológiai jártassággal rendelkező orvos, vagy szakorvos jelölt biztosítandó.

III. Progresszivitási szint:

Az akut sérültellátáshoz 3 fő teljes munkaidejű traumatológus szakorvos folyamatos jelenléte, 24 órán keresztül biztosított (min. 12 fő TM/intézmény)

A traumatológiai osztály működéséhez kiegészítésként további 12 fő TM traumatológiai jártassággal rendelkező orvos, vagy szakorvos jelölt jelenléte biztosítandó.

Intézményi szinten a teljes körű traumatológiai ellátáshoz szükséges teljes konzíliárius háttér (általános sebész, mellkas-sebészeti jártassággal rendelkező traumatológus, kézsebész, érsebész, fül-orr-gégész, szemész, maxillo-facialis sebész, neurológus, urológus, nőgyógyász) folyamatosan, 24 órán keresztül elérhető.

Teljes műtői személyzet jelenléte folyamatosan, 24 órán keresztül követelmény.

24 órán keresztül elérhető folyamatos diagnosztikai háttér biztosítandó.

Fekvő- és járóbeteg-ellátási integrált egységben 12+2 fő TM traumatológus szakorvos, és 12 fő TM traumatológiai jártassággal rendelkező orvos, vagy szakorvos jelölt biztosítandó.

I. progresszivitási szinten végezhető beavatkozások feltételei	
Személyi feltételek:	
Traumatológus szakorvos	4
Traumatológiai jártassággal rendelkező orvos, vagy szakorvos jelölt	3
Aneszteziológus szakorvos – 1 műtő folyamatos üzemeléséhez szükséges	4
Aneszteziológus szakasszisztens – 1 műtő folyamatos üzemeléséhez szükséges	4
Műtői szakasszisztens – 1 műtő folyamatos üzemeléséhez szükséges	4
Műtőssegéd – 1 műtő folyamatos üzemeléséhez szükséges	4
A szakdolgozói létszám a 6. számú mellékletben meghatározottak szerint (ápoló, dietetikus, gyógytornász) osztály esetén	
Tárgyi feltételek:	
A műtő egység általános feltételei +	1
Implantatum teljes méretválasztéka 2 sorozat ^{NE}	2

Elektromos vagy pneumatikus fúró ^{NE}	2
Velőűrfúró készlet ^{NE} 2 db	2
Beültető szettek 2 sorozat	2
Arthroscopos torony	1
Műszertálcák	2
Bőrkimetszéshez és átültetéshez szükséges műszertálcák	1
Mesh dermatom	1
Képerősítő ^{NE}	1
Speciális diagnosztikai és szakmai háttér:	
CT	EL/EK
Intenzív osztály	EL

A II. szint I. szinttől való eltérései

Személyi feltételek:	
Traumatológus szakorvos	8 fő
Traumatológiai jártassággal rendelkező orvos, vagy szakorvos jelölt	6 fő
Belgyógyász szakorvos	EL
Klinikai szakpszichológus/pszichológus vagy pszichiáter szakorvos	EL
Urológus szakorvos	EL
Szemész szakorvos	EL
Fül-orr-gégész szakorvos	EL
Sebész szakorvos	1
Kézsebész	EL
Érsebész szakorvos	EL
A szakdolgozói létszám a 6. számú mellékletben meghatározottak szerint (ápoló, dietetikus, gyógytornász) osztály esetén	
Tárgyi feltételek:	
Protézis beültető szettek	1
Speciális műszertálcák ^{NE}	1
Protézis eltávolítására alkalmas szettek	1
Palackos eltávolításra alkalmas szettek	1
Csontbank	EL
Szeptikus műtő	1
Tartós mellkasi szívás lehetősége	X
Thoracotomiás tálca	1
Implantátum behelyezéséhez szükséges műszertálcák ^{NE} + implantatum sorozat	1
Arthroscopos torony állandó nyomás biztosításával és shaverrel ^{NE}	1
Elektromos vagy pneumatikus fúró ^{NE}	3
Operációs mikroszkóp	EL
Mikroműszerkészlet ^{NE}	1
Teljes craniotomiás műszertálca ^{NE}	1
Érsebészeti tálca	1
Szervexplantáció eszközei ^{NE}	1
Speciális diagnosztikai és szakmai háttér:	
Color Doppler	EL
DSA, angiográfia, vagy angio-CT	EL
Mikrobiológiai labor	EL
Transzplant koordinátor	EL
Agyhalál megállapításához szükséges bizottság	EL
Fizioterápia	EL

A III. szint II. szinttől való eltérései

Személyi feltételek:	
Traumatológus szakorvos	12 fő
Traumatológiai jártassággal rendelkező orvos, vagy szakorvos jelölt	12 fő
A szakdolgozói létszám a 6. számú mellékletben meghatározottak szerint (ápoló, dietetikus, gyógytornász) osztály esetén	
Tárgyi feltételek:	
Operációs mikroszkóp	1
Mikrosebészeti műszertálca	1
Fejbefogó ^{NE}	1
Speciális diagnosztikai és szakmai háttér:	
Elektrofiziológiai laboratórium	EL
MRI	EL/EK
Idegsebészeti és kézsebészeti osztályos háttér	EL
Fizioterápia	EL

Járóbeteg-szakellátás minimumfeltételei**I. szint: Traumatológiai szakvéleményezés, szakorvosi vizsgálat**

Személyi feltételek: 1 traumatológus szakorvos
1 asszisztens/szakasszisztens

Tárgyi feltételek: A rendelő általános feltételei
Invazív beavatkozás nem végezhető

II. szint: Traumatológiai szakrendelés – alapszintű

Személyi feltételek: 1 traumatológus szakorvos
1 asszisztens/szakasszisztens

Tárgyi feltételek: A rendelő általános feltételei+
Sebészeti kötöző + eszközök
Gipszelő

III. szint: Traumatológiai szakrendelés – kiemelt szintű

Személyi feltételek: 1 traumatológus szakorvos
1 aneszteziológus szakorvos
1 asszisztens/szakasszisztens
Egynapos sebészet esetén komplett műtőszemélyzet
műtői szakasszisztens
aneszteziológus szakasszisztens EL
Fektetőben
szakápoló
1 asszisztens/szakasszisztens

Tárgyi feltételek: A rendelő általános feltételei+
Sebészeti kötöző + eszközök
Gipszelő
Kisműtő + eszközök egynapos sebészet esetén
Fektető, megfigyelő

Kézsebészet	Szakmakód:	0302
--------------------	-------------------	-------------

A szaktevékenységet végző egységek minimumfeltételei

Progresszivitási szint:

I. Progresszivitási szint:

Feladata:

- egyszerű kézsérülések ellátása, elsősegélynyújtás, kézsebészeti szakellátást igénylő kézsérülések és kézbetegségek továbbküldése a megfelelő szintű kézsebészeti ellátó helyre,
- kézsebész szakorvos jelenléte (X*) esetén bizonyos (kézsebész szakorvosi kompetenciához kötött) kézsebészeti beavatkozások elvégzése.

Személyi feltételek:

- Kézsebész szakorvos jelenléte nélkül
 - 4 fő teljes munkaidőben (a továbbiakban: TM) foglalkoztatott traumatológus szakorvos. (Az egyszerű kézsérült-ellátáshoz 1 fő teljes munkaidejű traumatológus szakorvos folyamatos jelenléte szükséges a nap 24 órájában, ami intézményenként 4 fő TM, lásd az általános traumatológia I. progresszivitási szintjét).
 - A rendelkezésre álló aneszteziológiai team létszámát és összetételét illetően lásd a traumatológiai ellátás I. progresszivitási szintjét.
 - Műtős szakasszisztensek, műtőssegédek száma az általános traumatológia I. progresszivitási szintjén meghatározottnak felel meg.
 - A szakdolgozói létszám a 6. számú mellékletben meghatározottak szerint (ápoló, dietetikus, gyógytornász) osztály esetén.**
- Kézsebész szakorvos jelenléte esetén
 - Kézsebész szakorvos TM vagy részmunkaidőben (a továbbiakban: RM) való jelenléte esetén (X*) is feltétel a 4 fő TM traumatológus foglalkoztatása.
 - A X* kompetenciaszinthez kötött kézsebészeti beavatkozásokat csak kézsebész szakorvos végezheti, amennyiben az operátor nem rendelkezik kézsebészeti szakképesítéssel, a beavatkozás csak kézsebész szakorvos asszisztálása és felügyelete mellett végezhető.
 - A rendelkezésre álló aneszteziológiai team összetételét és az egyéb szakdolgozók számát lásd az a) pont alatt.

Tárgyi feltételek:

- Kézsebész szakorvos jelenléte nélkül
 - Az általános traumatológia I. progresszivitási szintjén meghatározott tárgyi feltételek.
- Kézsebész szakorvos jelenléte (X*) esetén végezhető beavatkozásoknál a fenti feltételek kiegészülnek az alábbiakkal:
 - Kézsebészeti műszertálca (2 db)
 - Kéz-csontsebészeti műszertálca
 - KFI műszertálca
 - KFI- és minicsavarok, minilemezek
 - Tűződrótok (0,8 mm átmérőtől méretsorozatban)
 - Mikrosebészeti műszerek (tűfogó, mikrocsipesz, mikroolló)
 - Operációs mikroszkóp vagy min. 5x nagyítású lupe
 - Pneumatikus vértelenítő
 - Bipoláris koagulátor
 - Elektromos koaguláló és vágó
 - Sterilizálható fűrómotor tartozékokkal
 - Oscillációs fűrés
 - Rtg-képerősítő
 - A kéz és ujjak rögzítésére alkalmas sínek (lehet műanyag, alumínium, stb.)
 - Gipszelő vagy mozgatható gipszelőkocsi

II. Progresszivitási szint:

Feladata:

- a) kézsebészeti szakellátás biztosítása folyamatosan, a nap 24 órájában elérhető kézsebész szakorvossal a kézsérülések, a szeptikus kézsebészeti esetek sürgősségi ellátása érdekében, nem traumás elektív kézsebészeti műtéti tevékenység végzése,
- b) a kompetenciaszintet meghaladó kézsebészeti ellátást igénylő esetek továbbküldése a megfelelő, teljes körű, vagy speciális ellátást nyújtó intézménybe.

1. A folyamatos kézsebész-elérhetőség feltétele minimum 3 fő TM kézsebész szakorvos jelenléte az intézményben, az elérhetőség jelenthet bent lévő kézsebész ügyeleti szolgálatot, behívós kézsebész készenléletet, illetve a kettő kombinációját (a 3 fő csak az utóbbi két változatban elegendő).
2. A kézsebész szakorvos mellett folyamatosan jelen legyen szükség esetén a műtéti asszisztenciára alkalmas 1 fő orvos (traumatológus szakorvos vagy szakorvosjelölt, kézsebész szakorvosjelölt stb.), ami minimálisan 4 fő TM traumatológus szakorvost vagy szakorvosjelöltet feltételez (lásd az I. szintet).
3. 24 órán keresztül folyamatos diagnosztikai háttér (röntgen, labor) biztosítandó.
4. 24 órán keresztül folyamatos, teljes műtői személyzettel és aneszteziológus teammel rendelkező műtő álljon rendelkezésre.
5. Intenzív terápiás háttér (osztály vagy részleg formájában).
6. Kézsebészeti járóbeteg-ellátóhely, utókezelési lehetőség (lásd a II. járóbeteg-ellátási progresszivitási szintet).

III. Progresszivitási szint:

Feladata:

- a) kézsebészeti szakellátás biztosítása folyamatosan, a nap 24 órájában elérhető kézsebész szakorvossal a kézsérülések, a szeptikus kézsebészeti esetek sürgősségi ellátása érdekében, nem traumás elektív kézsebészeti műtéti tevékenység végzése,
- b) a kompetenciaszintet meghaladó kézsebészeti ellátást igénylő esetek fogadása az I. és II. progresszivitási szinten működő intézményekből,
- c) folyamatos replantációs készenlét biztosítása,
- d) speciális kéz- és mikrosebészeti beavatkozások végzése,
- e) konzultációs lehetőség biztosítása a II. progresszivitási szinten működő intézmények számára,
- f) részvétel a kézsebészeti gyakorlati szakképzésben.

Személyi feltételek:

Minimum 4 fő TM kézsebész szakorvos, akik közül 1 fő 10 évesnél hosszabb folyamatos kéz- és mikrosebészeti gyakorlattal, szakképesítéssel rendelkezik.

Az egyéb feltételek azonosak a II. szinten előírtakkal.

Kézsebészeti műtő minimumfeltételei	Progresszív ellátási szint		
	I.	II.	III.
Tárgyi feltételek:			
Kézsebészeti műtőasztal	X*	X	X
Sugáráteresztő karasztal műtőasztalra rászerezhető	X*	X	X
Műtőlámpa: 3 égős, satelit, hidegfényű	X*	X	X
Műtőszék: kar nélküli, változtatható magasságú	X*	X	X
Vértelenítő mandzsetta: méretsorozat	X*	X	X
Vértelenítő mandzsetta: dupla falú, méretsorozat	X*	X	X
Manometer	X*	X	X
Operációs lupe 3x nagyítású	X*	X	X
Operációs lupe 6x nagyítású (csak ha nincs operációs mikroszkóp)	X*		
Operációs mikroszkóp: hideg fényű, mobil		X	X
Műtéti észlelő EKG rendszer, manometer, pulsoximeter	X*	X	X
Intravénás regionalis local anaesthesia feltételei	X*	X	X

Vezetékes érzéstelenítés feltételei (pl. plexus blocad)	X*	X	X
Mobil röntgen képerősítő	X*	X	X
Mobil röntgen készülék	X*	X	X
Kézfüggesztő állvány ujjgyűrűkkel	X*	X	X
Műteti tálcák:			
Suturas tálca	X*	X	X
Komplex lágyrész sérüléshez tálca	X*	X	X
Kiegészítő műszerek idegsérüléshez	X*	X	X
Kiegészítő műszerek insérüléshez	X*	X	X
Csont sérüléshez tálca	X*	X	X
Implantátum készletek osteosynthesis KFI, mini KFI	X*	X	X
Fixateur externe szett: mini és midi	X*	X	X
Mikrosebészeti műszerek		X	X
Sűrített levegős fűrómotor 2 db, lehetőleg mini	X*	X	X
Oscillatios fűrés szett	X*	X	X
Speciális műszerek:			
Distractor készülékek: mini és midi		X	X
Ender lemez készlet		X	X
Herbert csavar készlet		X	X
Ízületi protézis behelyező műszerkészlet és protézis sorozatok: ujjízületi-, csuklóízületi-, radius-, fejecs-, ulnavég		X	X
Varróanyagok – mikrosebészeti is:			
Felszívódó varróanyag teljes méretválasztékkal	X*	X	X
Nem felszívódó varróanyag teljes méretválasztékkal	X*	X	X
Egyszerhasználatos izoláló szett	X*	X	X
Gyorssteriliző, egy-egy eszköz sterilizálásához		X	X
Központi sterilizálás:			
Műtői gipszelő kocsi	X*	X	X

X*: kézsebész szakorvosi kompetenciához kötött

Kézsebészeti járóbeteg-szakellátás minimumfeltételei

I. szint: Kézsebészeti szakvéleményezés, szakorvosi vizsgálat

Feladata: kézsebészeti fizikális és egyszerű eszközös vizsgálat, tanácsadás, szakvéleményezés, leletkészítés, invazív beavatkozás nem végezhető

Személyi feltételek:

1 kézsebész szakorvos
1 asszisztens/szakasszisztens

Tárgyi feltételek:

A rendelő általános feltételei

II. szint: Kézsebészeti szakrendelés, alapszintű

Feladata: kézsebészeti fizikális és egyszerű eszközös vizsgálat, tanácsadás, szakvéleményezés, leletkészítés, sérülések és műtési sebek kötözése, varratszedés, utókezelés, punkciók végzése, injekciók adása, sínezés, gipszrögzítés, stb.

Személyi feltételek:

1 kézsebész szakorvos
1 asszisztens/szakasszisztens

Tárgyi feltételek:

A rendelő általános feltételei +
 Sebészeti kötöző (lehet a rendelővel azonos helyiségben)
 Kéziműszerek (kötözés, varratszedés, punkció stb. eszközei)
 Gipszelő vagy gipszelőkocsi

III. szint: Kézsebészeti szakrendelés (ambulancia), kiemelt szintű

Feladata: a II. szintű szakrendelésben felsoroltakon túl ambuláns vagy egy napos sebészet keretében kézsebészeti beavatkozások, műtétek végzése

Személyi feltételek:

1 kézsebész szakorvos
 1 aneszteziológus szakorvos
 1 aneszteziológus szakasszisztens
 1 műtős szakasszisztens
 1 műtőssegéd

Fektetőben:

Szakápoló
 Asszisztens/szakasszisztens

Tárgyi feltételek:

A rendelő általános feltételei +
 Sebészeti kötöző
 Kéziműszerek (kötözés, varratszedés, punkció stb. eszközei)
 Gipszelő vagy gipszelőkocsi
 Kézsebészeti műtő, a beavatkozásoknak megfelelően előírt műszerek
 Fektető, megfigyelő

Sportszakorvosi ellátás	Szakmakód:	2602
--------------------------------	-------------------	-------------

Sportszakorvosi járóbeteg-szakellátás minimumfeltételei				
Szakorvosi rendelő	Progresszív ellátási szint			
Személyi feltételek:	I.	II.	III.	OSEI, BSC
Sportszakorvos	1 RM	1 TM + 1 RM	1 TM + 2 RM	5 TM + 5 RM
Asszisztens/szakasszisztens	1 RM	1 TM + 1 RM	1 TM + 2 RM	5 TM + 5 RM
Tárgyi feltételek: a rendelő általános feltételei +				
Terhelésvizsgáló eszköz EKG monitorozási lehetőséggel ^{NE}	EL/EK	EL	X	X
EKG (12 elvezetéses) ^{NE}	EL/EK	X	X	X
ABPM készülék ^{NE}	EL/EK	EL	EL	X
Holter készülék ^{NE}	EL/EK	EL	EL	X
Légzésfunkciós készülék ^{NE}	EL/EK	EL	X	X
Reflex-kalapács	X	X	X	X
Szemészeti vizsgálótábla	EL	X	X	X
Speciális diagnosztikai és szakmai háttér:				
MRI, CT	EL/EK	EL/EK	EL/EK	EL/EK
Mikrobiológiai laboratórium	EL/EK	EL/EK	EL/EK	EL/EK
EEG	EL/EK	EL/EK	EL/EK	EL/EK

Progresszivitási szintek:

- I. Kistérségi szakrendelők
 - II. özponti rendelők
 - III. Regionális központi rendelők
- Országos Sportegészségügyi Intézet (OSEI) – Budapesti Sportorvosi Centrum (BSC)

Jelmagyarázat:

- RM: részmunkaidőben
TM: teljes munkaidőben



ORVOSI LABORATÓRIUMI DIAGNOSZTIKA
--

Orvosi laboratóriumi diagnosztika	Szakkod:	5000
Molekuláris genetikai diagnosztika		5006
Haematológiai és immunológiai diagnosztika		5008

Bevezetés:

1. Az orvosi diagnosztikai laboratóriumok feladata in vitro orvosi laboratóriumi szolgáltatás biztosítása egészségügyi szolgáltatók számára, beleértve a nem alapellátásban végzett szakszerű mintavételi tevékenységet is.
2. Az engedélyezés négy progresszivitási szinten meghatározott szakmai kompetenciák alapján történik. Egy adott egészségügyi intézményen belül egy progresszivitási szint engedélyezhető, kivéve azt az intézményt, ahol immungenetikai (HLA) laboratórium is működik.
3. Az adott progresszivitási szinten meghatározott valamennyi szakterületre előírt kompetenciát igazolni kell. Ez alól kivételt képez a „vércsoport szerológia” szakterület azon egészségügyi intézményekben, ahol az Országos Vérellátó Szolgálat biztosítja az ehhez kötelezően előírt diagnosztikai beavatkozásokat.
4. Az egyes progresszivitási szinteken a szakterületi kompetencia igazolásához az adott szakterülethez és progresszivitási szinthez tartozóan, a Járóbeteg Ellátási Szabálykönyvben kötelezően előírt valamennyi laboratóriumi diagnosztikai beavatkozást (OENO) biztosítani kell. Az engedélyezett progresszivitási szinten csak az annál magasabb progresszivitási szintre előírt diagnosztikai beavatkozások nem végezhetők.
5. Amennyiben egy adott in vitro orvosi diagnosztikai laboratórium a kötelezően előírt laboratóriumi diagnosztikai beavatkozást (OENO) nem tudja helyben biztosítani, úgy azt más laboratóriumi szolgáltatóval kötött közreműködési szerződés alapján is biztosíthatja, és a vizsgálati mintákat más intézmény in vitro orvosi laboratóriumába továbbíthatja. Ilyen esetekben a működési engedélyezés feltétele a szolgáltatók közti, diagnosztikai beavatkozás szintjén részletezett, érvényes közreműködői szerződés bemutatása. Közreműködői szerződés csak azonos vagy magasabb progresszivitási szintű in vitro orvosi diagnosztikai laboratóriumi szolgáltatóval köthető.
6. Ahol a minimumfeltétel beavatkozásszám vagy esetszám arányában meghatározott, ott az engedélyezés vagy ellenőrzés aktuális naptári évét megelőző év hivatalos statisztikai jelentésében szereplő adatokat kell alapul venni. Új laboratóriumi szolgáltató engedélyezése a szolgáltató előzetes nyilatkozata alapján történik.

Magyarázat:

Esetszám: laboratóriumi megjelenések száma

Beavatkozásszám: a laboratóriumban elvégzett, járóbeteg-ellátási szabálykönyvben meghatározott orvosi eljárások (OENO) összessége; egyszerűsítve: laboratóriumi vizsgálatszám.

Szakterületek:

BK: beteg közeli laboratóriumi diagnosztika (POCT). Ez a szakterület olyan, nem laboratóriumi szakszemélyzet által végzett, de a laboratórium által felügyelt és minőségbiztosítási rendszerbe kapcsolt „in vitro” diagnosztikai tevékenységeket foglal magába, amit a laboratóriumi eredményen alapuló sürgős klinikai döntéshozatal érdekében a beteggy mellé, vagy közelében végeznek (pl. vérgáz, kardiális markerek). Jelen értelmezés nem foglalja magába a beteg által, önellenőrzés céljából végzett laboratóriumi diagnosztikai eljárásokat.

ELV: elválasztási eljárások (elektroforetikus, kromatográfias, tömegspektrometriás technikák)

G: molekuláris genetikai, citogenetikai laboratóriumi diagnosztika

H: haematológia

HS: haemostasis

IK: immunkémia: endokrin diagnosztika, vitaminok és metabolitok meghatározása, gyógyszer szint monitorozás, drog tesztek, autoimmun diagnosztika, „in vitro” izotópdiagnosztika, szerológia, tumor marker vizsgálatok

KK: klinikai kémia (vérből és egyéb testnedvekből végzett általános kémiai diagnosztika, széklet diagnosztika és kőanalízis)

KL: „kislabor”

MV: mintavétel

S: sürgősségi laboratóriumi diagnosztika és 24 órás ügyeleti ellátás/rendelkezésre állás

SHI: speciális haematológiai, haemostaseológiai és immunológiai diagnosztika

VCs: vércsoport szerológia (ABO, Rh, ellenanyag szűrés)

Immungenetikai (HLA) laboratóriumi diagnosztika:

HLA szerológiai és DNS szintű vizsgálatok, HLA-ellenes antitest-meghatározás és keresztpróba. Az ilyen laboratóriumi diagnosztikai szolgáltatás regionális vérellátóhoz kötött tevékenység, mely együtt jár a szervtranszplantációval kapcsolatos 24 órás rendelkezésre állással.

Rövidítés:

RIA: radioimmuno assay (izotópjelölésű immunanalitikai módszer)

KÖZLÖNY

§

Orvosi laboratóriumi diagnosztika
Haematológiai és immunológiai diagnosztika
0. szint

A tevékenység végzéséhez szükséges minimumfeltételek		Kötelezően végzendő szakterületi kompetenciák	
		MV: Mintavétel	KL: „kislabor”
Laboratóriumvezető		nem szükséges	
Szakmai felügyeletet ellátó személy		A levett mintákat feldolgozó laboratórium 1 fő orvosdiagnosztikai analitikusa vagy magasabb laboratóriumi szakképesítéssel rendelkező diplomás dolgozója*.	
Orvosi laboratóriumi diagnosztika szakorvosa		EL	
Klinikai laboratóriumi diagnosztikai szakgyógyszerész		EL	
Klinikai biokémikus		EL	
orvos/egyéb szakorvos/egyéb diplomás orvosdiagnosztikai laboratóriumi analitikus/főiskolai diplomás		EL	
Szakképzett laboratóriumi asszisztens, asszisztens, technológus		nem szükséges	
Vértételre képzett egészségügyi személyzet		napi 50 mintavételként 1 fő, de min. 2 fő*	
Adminisztrátor		napi 100 mintavételként 1 fő*	
Informatikus		EL	
Képzett minőségügyi felelős		EL	
I. Személyi feltételek		25 ezer beavatkozás/évig min. 1 fő* E felett munkaterhelés arányos minimális teljes szakdolgozói létszám: +1 fő/25 ezer beavatkozás* nem szükséges	

0. szint		Kötelezően végzendő szakterületi kompetenciák	
A tevékenység végzéséhez szükséges minimumfeltételek		MV: Mintavétel	KL: „kislabor”
II. Tárgyi feltételek	Betegállító funkciók	Beteg WC nemek szerint és akadálymentesített (egyéb szakrendelésekkel közös lehet) Vérvételi szék: 50 mintavétel/naponként egy + dönthető vérvételi szék/ágy	A betegfogadó résztől lehetőleg elkülönített helyiségben
	Analitikai terület	-	-
II./1. Laboratóriumi elhelyezés, bűrtorzat	Személyzeti helyiségek	Elkülönítetten: Személyzeti WC Személyzeti öltöző Személyzeti tartózkodó	Elkülönítetten: Vérvételi hely Betegfelvételi iroda
	Tárolási funkciók	Raktár (egyéb szakrendelésekkel közös lehet)	Betegváró (egyéb szakrendelésekkel közös lehet)
	Centrifuga (db)	1	Beteg WC nemek szerint és akadálymentesített (egyéb szakrendelésekkel közös lehet)
	Hűtőkapacitás a minták és reagensek tárolására +4 °C és -18 °C	X	Vérvételi szék: 50 mintavétel/naponként egy + dönthető vérvételi szék/ágy
II./2. Gép- műszer- park	Betegadatok rögzítésére, vizsgálatkérésre és eredményközlésre alkalmas informatikai rendszer	X	X
II./3. Informa- tika	A laboratórium által végzett és hazai vagy nemzetközi Külső Minőségellenőrzési Rendszerben elérhető valamennyi beavatkozás esetében, min. évente 4x, ahol ez a minőségügyi szolgáltató szolgáltatási sajátosságai miatt nem elérhető, min. évente 2x, részvétel és megfelelés	X	X
III. Szakmai környezet	III./1. Minőségügyi feltételek	-	X
	III./2. Egyéb feltételek	X	X
Zárt vérvételi rendszer		X	X

*: rész munkaidőben ellátható

**Orvosi laboratóriumi diagnosztika
Haematológiai és immunológiai diagnosztika
I. szint**

Kötelezően végzendő szakterületi kompetenciák					
MV: Mintavétel	KK: Klinikai kémia	IK: Immunkémia	VCs: Vércsoport szerológia	H: Haematológia	HS: Haemostasis
A tevékenység végzéséhez szükséges minimumfeltételek					
Laboratóriumvezető ** (laboratóriumi szakképesítésű diplomás összlétszámon belül)	Orvosi laboratóriumi diagnosztikai szakorvos/Klinikai laboratóriumi diagnosztikai szakgyógyszerész/Klinikai biokémikus szakképesítés megszerzését követően minimum 5 éves laboratóriumi gyakorlat				
1 fő orvosdiagnosztikai analitikus vagy magasabb laboratóriumi szakképesítéssel rendelkező diplomás *					
Szakmai felügyeletet ellátó személy (laboratóriumi szakképesítésű diplomás összlétszámon felül)					
Orvosi laboratóriumi diagnosztika szakorvos **	Laboratóriumi szakképesítéssel rendelkező diplomások összlétszáma: Napi 500 esetig minimum 1 fő szakorvos. E felett további 1 fő szakképzett diplomás/500 eset. A laboratóriumi szakképesítéssel rendelkezők teljes létszámának minimálisan fele a konzultatív tevékenység biztosítására orvosi laboratóriumi diagnosztika szakorvosa legyen.				
Klinikai laboratóriumi diagnosztikai szakgyógyszerész/Klinikai biokémikus **					
Orvos/egyéb szakorvos/egyéb nem orvos diplomás **	1 fő/500 ezer beavatkozás/év				
Orvosdiagnosztikai laboratóriumi analitikus/főiskolai diplomás **					
Szakképzett laboratóriumi asszisztens, asszisztens, technológus **	500 ezer beavatkozás/évig min. 5 fő. E felett valamennyi szakterületi tevékenységre vonatkozó munkaterhelés arányos minimális teljes szakdolgozói létszám: +1 fő/100 ezer beavatkozás/év				
Vérvételre képzett egészségügyi személyzet					
Adminisztrátor					
Informatikus					
Képzett minőségügyi felelős *					
					Elérhetőség 4 órán belül szükséges +1 fő (az eddigi létszám felett)

I. Személyi feltételek

I. szint

A tevékenység végzéséhez szükséges minimumfeltételek		Kötelezően végzendő szakterületi kompetenciák					
		MV: Mintavétel	KK: Klinikai kémia	IK: Immunkémia	VCs: Vércsoport szerológia	H: Haematológia	HS: Haemostasis
II. Tárnyi feltételek	II./1. Laboratóriumi elhelyezés, bútorzat	Elkülönítetten: Vérvételi hely Betegfelvételi iroda Betegváró (egyéb szakrendelésekkel közös lehet) Beteg WC nemek szerint és akadálymentesített (egyéb szakrendelésekkel közös lehet) Vérvételi szék: 50 mintavétel/ naponként 1 db + dönthető vérvételi szék/ágy	-	-	-	-	-
		Betegellátó funkciók Análitikai terület	A betegfogadó résztől elkülönített, klimatizált (legkésőbb 2011. január 1-jétől) terület				
II./2. Gép- műszerpark	Személyzeti helyiségek	Tárolási funkciók	Diplomás dolgozó Személyzeti tartózkodó Személyzeti öltöző Személyzeti WC				
		Centrifuga (db)	1	-	2	-	-
II./2. Gép- műszerpark	Tárolási funkciók	Hematológiai automata min.18 paraméteres (db)	-	-	-	1	-
		Hematológiai automata min. 25 paraméteres (db)	-	-	-	1	-
		Hűtőkapacitás a minták és reagensek tárolására +4 °C és -18 °C	X	X	X	X	X
		Ionmérő (klinikai kémia automata része is lehet) (db)	-	2	-	-	-
Kémiai automata kapacitás óránként		-	Éves KK beavatkozás szám/1500	-	-	-	-

I. szint

A tevékenység végzéséhez szükséges minimumfeltételek		Kötelezően végzendő szakterületi kompetenciák						
		MV: Mintavétel	KK: Klinikai kémia	IK: Immunkémia	VCs: Vércsoport szerológia	H: Haematológia	HS: Haemostasis	
II./3. Informatika	Koagulométer (db)	-	-	-	-	-	2	
	Immunkémiai automata, félautomata	-	-	Kapacitás/óra: éves IK beavatkozás szám/5000	-	-	-	
	Mikroszkóp (db)	-	1	-	-	1	-	
III. Szakmai környezet	II./1. Minőségügyi feltételek	Laboratóriumi informatikai rendszer	X, Klinikai Informatikai Rendszerrel kétirányú „online” kommunikációban					
		Internet	X	X	X	X	X	
	III./2. Egyéb	A laboratórium által végzett és hazai vagy nemzetközi Külső Minőségellenőrzési Rendszerben elérhető valamennyi beavatkozás esetében, min. évente 4x, ahol ez a minőségügyi szolgáltató szolgáltatási sajátosságai miatt nem elérhető, min. évente 2x, részvétel és megfelelés Minőségirányítási kézikönyv				X		
		Minták szakszerű tárolásának, továbbításának biztosítása				X		
	Zárt vérévételi rendszer	X			X			

* Részmunkaidőben ellátható; ** teljes munkaidőben, főállásban

Orvosi laboratóriumi diagnosztika
Haematológiai és immunológiai diagnosztika
II. szint

		Kötelezően végzendő szakterületi kompetenciák										
		MV: Mintavétel	S: Sürgősségi és 24 órás ügyeleti ellátás	KK: Klinikai kémia	ELV: Elválasztási eljárások	IK: Immunológia	VCs: Vércsoport szerológia	H: Haematológia	HS: Haemostasis	BK: Beteg közeli laboratóriumi diagnosztika (POCT)		
A tevékenység végzéséhez szükséges minimumfeltételek		Orvosi laboratóriumi diagnosztikai szakorvos/Klinikai laboratóriumi diagnosztikai szakgyógyász/Klinikai biokémikus szakképesítés megszerzését követően <i>minimum 5 éves laboratóriumi gyakorlat</i>										
I. Személyi feltételek	Laboratóriumvezető ** (laboratóriumi szakképesítésű diplomás ösztélszámon belül)	1 fő	+1 fő	-	-	izotóp jelölési technika esetén +1 fő #	-	-	-	-	-	1 fő POCT koordinátor laboratóriumi analitikus vagy magasabb végzettségű kompetens laboratóriumi szakember, minimálisan 5 év laboratóriumi gyakorlattal)
	Szakmai felügyeletet ellátó személy (laboratóriumi szakképesítésű diplomás ösztélszámon feül)	1 fő orvosi laboratóriumi analitikus vagy magasabb laboratóriumi szakképesítéssel rendelkező diplomás *	Orvosi laboratóriumi diagnosztikai szakorvosi szakképesítéssel	-	-	-	-	-	-	-	-	-

II. színt

Kötelezően végzendő szakterületi kompetenciák									
	MV: Mintavétel	S: Sürgősségi és 24 órás ügyeleti ellátás	KK: Klí- nikai kémia	ELV: Elvá- lasz- tási eljá- rások	IK: Immun- kémia	VCS: Vér- csoport szero- lógia	Hi: Hae- mato- lógia	HS: Hae- mosta- sis	BK: Beteg közeli labora- tóriumi diagnosztika (POCT)
A tevékenység végzéséhez szükséges minimumfeltételek									
Orvosi laboratóriumi diagnosztika szakorvosa/Klinikai laboratóriumi diagnosztikai szakgyógyász/Klinikai biokémikus **	EL	EL	Laboratóriumi szakképesítéssel rendelkező diplomások összlétszáma: Napi 500 esetig minimum 1 fő szakorvos. E felett további 1 fő szakképzett diplomás/500 eset. A laboratóriumi szakképesítéssel rendelkezők teljes létszámának minimumán fele a konzultatív tevékenység biztosítására orvosi laboratóriumi diagnosztika szakorvosa legyen.						
Orvos/egyéb szakorvos/orvosdiagnosztikai laboratóriumi analitikus/egyéb egyetemi nem orvos vagy főiskolai diplomás **		2 fő	A „sürgősségi és 24 órás ügyeleti ellátás” szakterület kivételével, valamennyi szakterületi tevékenység minimális diplomás létszáma 2 millió beavatkozásig: 1 fő/500 ezer beavatkozás/év. E felett további 1 fő/1000 ezer beavatkozás/év						
Szakképzett laboratóriumi asszisztens, asszisztens, technológus **	nem szükséges	6 fő***	A „sürgősségi és 24 órás ügyeleti ellátás” szakterület kivételével 500 ezer beavatkozás/évig min. 5 fő A „sürgősségi és 24 órás ügyeleti ellátás” szakterület kivételével valamennyi szakterületi tevékenységre vonatkozó munkaterhelés arányos minimális teljes szakdolgozói létszám: 3 millió beavatkozásig: 1 fő/100 ezer beavatkozás/év. Efelett további 1 fő/1000 ezer beavatkozás/év, mely létszámból az IK szakterületen RIA alkalmazása esetén 1 fő izotóp asszisztens radiofarmakológiai vagy bővített sugárvédelmi ismeretekkel rendelkező szakasszisztens legyen.						nem szükséges
Vérvételre képzett egészségügyi személyzet	napi 50 mintavételként 1 fő, de min. 2 fő *								
Adminisztrátor	napi 100 mintavételként 1 fő *	nem szükséges	Napi 300 esetenként egy fő, „online” vizsgálatkérési és eredményfogyadási gyakorlat esetén napi 500 esetenként egy fő						
Informatikus	EL	Elérhetőség 2 órán belül szükséges	Elérhetőség 4 órán belül szükséges						
Képzett minőségügyi felelős *	EL	EL	+1 fő (az eddigi létszám felett)						EL

II. szint

A tevékenység végzéséhez szükséges minimumfeltételek		Kötelezően végzendő szakterületi kompetenciák											
		MV: Mintavétel	S: Sürgősségi és 24 órás ügyeleti ellátás	KK: Klini- kai kémia	ELV: Elvá- lasz- tási eljá- rások	IK: Immun kémia	VCS: Vér- csoport szero- lógia	H: Hae- mato- lógia	HS: Hae- mos- ta- sis	BK: Beteg közeli labora- toriumi diagnosztika (POCT)			
III./1. Munkarend	24 órás szolgáltatás biztosítása POCT szervezése az OLVSZK és Aneszteziológiai Szakmai Kollégium közös irányelve alapján	-	X	-	-	-	-	-	-	-	-	-	-
	III./2. Minőségügyi feltételek	A laboratórium által végzett és hazai vagy nemzetközi Külső Minőségellenőrzési Rendszerben elérhető valamennyi beavatkozás esetében, min. évente 4x, ahol ez a minőségügyi szolgáltató szolgáltatási sajátosságai miatt nem elérhető, min. évente 2x, részvétel és megfelelés Minőségirányítási kézikönyv NAT akkreditáció (legkésőbb 2015. január 1-jétől)	-	-	-	-	-	-	X	-	-	-	-
III./3. Egyéb	Minták szakszerű tárolásának, továbbításának biztosítása	-	-	-	X	-	-	-	X	-	-	-	-
	Zárt vérévételi rendszer	-	-	-	-	-	-	-	-	-	-	-	-

* Részmunkaidőben ellátható

** Teljes munkaidőben, főállásban

*** Jogszabályban meghatározott munkaidőkeret figyelembevételével

Olyan magasabb szakképesítéssel rendelkező laboratóriumi szakember, aki jogszabályban előírt sugárvédelmi végzettséggel is rendelkezik [az atomenergiáról szóló 1996. évi CXVI. törvény egyes rendelkezéseinek végrehajtásáról szóló 16/2000. (VI. 8.) EüM rendelet, MSZ 62-7 (1999. március)]. Ennek hiányában 1 fő nukleáris medicina szakorvos elérhetőségét kell biztosítani.

Orvosi laboratóriumi diagnosztika
Haematológiai és immunológiai diagnosztika
Molekuláris genetikai diagnosztika
III. szint

Kötelezően végzendő szakterületi kompetenciák											
	MV: Mintavétel	S: Sürgősségi és 24 órás ügyeleti ellátás	KK: Klinikai kémia	ELV: Elválasztási eljárások	IK: Immun-kémia	VCS: Vércsoport szerológia	H: Haematológia	HS: Haemostasis	SHI: Speciális haematológiai, haemostaseológiai és immunológiai diagnosztika	G: Molekuláris genetikai, citogenetikai laboratóriumi diagnosztika	BK: Beteg közeli laboratóriumi diagnosztika (POCT)
A tevékenység végzéséhez szükséges minimumfeltételek											
Laboratórium-vezető ** (laboratóriumi szakképesítésű diplomás összlétszámon belül)											
I. Személyi feltételek		1 fő orvosi diagnosztikai analitikus vagy magasabb laboratóriumi szakképesítéssel rendelkező diplomás *			Izotóp jelölési technika esetén 1 fő #			1 fő laboratóriumi haematológiai és immunológiai szak-képesítéssel (legkésőbb 2012. január 1-jétől)	1 fő molekuláris genetikai diagnosztika vagy molekuláris biológiai diagnosztika szak-képesítéssel (legkésőbb 2012. január 1-jétől)	1 fő POCT koordinátor orvos- diagnosztikai laboratóriumi analitikus vagy magasabb végzettségű kompetens laboratóriumi szakember, minimálisan 5 év laboratóriumi gyakorlattal	
Szakmai felügyeletet ellátó személy (laboratóriumi diplomás össz. létszámon belül)		1 fő orvosi laboratóriumi diagnosztikai szakorvosi szakképesítéssel									
Orvosi laboratóriumi diagnosztikai szakorvos/Klinikai laboratóriumi diagnosztikai szakgyógyyszerész/Klinikai biokémikus szakképesítés megszerzését követően min. 10 éves laboratóriumi gyakorlat											

III. szint

Kötelezően végzendő szakterületi kompetenciák											
	MV: Mintavétel	S: Sürgősségi és 24 órás ügyeleti ellátás	KK: Klinikai kémia	ELV: Elválasztási eljárások	IK: Immun-kémia	VCS: Vércsoport szerológia	H: Haematológia	HS: Haemostasistaxis	SHI: Speciális haematológiai, haemostasológiai és immunológiai diagnosztika	G: Molekuláris genetikai, citogenetikai laboratóriumi diagnosztika	BK: Beteg közeli laboratóriumi diagnosztika (POCT)
A tevékenység végzéséhez szükséges minimumfeltételek											
Egyéb klinikai szakorvos elérhetősége										1 fő klinikai genetikus szakorvos: EL	
Orvosi laboratóriumi diagnosztika szakorvosa/Klinikai laboratóriumi diagnosztikai szakgyógyszerész/Klinikai biokémikus **	EL	EL									
Orvos/egyéb szakorvos/egyéb egyetemi nem orvos vagy főiskolai diplomás / orvosdiagnosztikai laboratóriumi analitikus **		2 fő									
<p>Laboratóriumi szakképesítéssel rendelkező diplomások összlétszáma: Napi 400 esetig minimum 1 fő szakorvos. E felett további 1 fő szakképzett diplomás/400 eset. A laboratóriumi szakképesítéssel rendelkezők teljes létszámának minimálisan fele a konzultatív tevékenység biztosítására orvosi laboratóriumi diagnosztika szakorvosa legyen</p> <p>A „sürgősségi és 24 órás ügyeleti ellátás” szakterület kivételével valamennyi szakterületi tevékenység teljes minimális diplomás létszáma 2 millió beavatkozás/év E felett további 1 fő/1000 ezer beavatkozás/év</p>											

III. szint

Kötelezően végzendő szakterületi kompetenciák											
A tevékenység végzéséhez szükséges minimumfeltételek	MV: Mintavétel	S: Sürgősségi és 24 órás ügyeleti ellátás	KK: Klinikai kémia	ELV: Elválasztási eljárások	IK: Immun-kémia	VCS: Vércsoport szerológia	H: Haematológia	HS: Haemostasis	SHI: Speciális haematológiai, haemostaseológiai és immunológiai diagnosztika	G: Molekuláris genetikai, citogenetikai laboratóriumi diagnosztika	BK: Beteg közeli laboratóriumi diagnosztika (POCT)
Szakképzett laboratóriumi asszisztens, technológus **	nem szükséges	6 ***									
Vérvételre képzett egészségügyi személyzet	napi 50 mintavételként 1 fő, de min. 2 fő *										nem szükséges
Adminisztrátor	napi 100 mintavételként 1 fő *	nem szükséges		Napi 300 esetenként egy fő; „online” vizsgálatkerési és eredményfogadási gyakorlat esetén napi 500 esetenként egy fő							
Informaticus	EL	Elérhetőség 2 órán belül szükséges		Elérhetőség 4 órán belül szükséges							
Képzett minőségügyi felelős *	EL	EL		+1 fő (az eddigi létszám felett)							EL

III. szint

Kötelezően végzendő szakterületi kompetenciák											
	MV: Mintavétel	S: Sürgősségi és 24 órás ügyeleti ellátás	KK: Klinikai kémia	ELV: Elválasztási eljárások	IK: Immun-kémia	VCS: Vércsoport szerológia	H: Haematológia	HS: Haemostasis	SHI: Speciális haematológiai és immunológiai diagnosztika	G: Molekuláris genetikai, citogenetikai laboratóriumi diagnosztika	BK: Beteg közeli laboratóriumi diagnosztika (POCT)
A tevékenység végzéséhez szükséges minimumfeltételek	1				2			1		Pre- és post-PCR laboratóriumokban 1-1 mikrocentrifuga. Citogenetikai diagnosztikához további 1 centrifuga	-
								1 (ELV) szakterület műszerével közös lehet)			
II./2. Gép-műszerpark	Centrifuga (db)			1				1 (ELV) szakterület műszerével közös lehet)			
	Denzitométer (db)							1 (ELV) szakterület műszerével közös lehet)			
	Elektroforézis berendezés (db)			1							
	Nagy hatékonyságú folyadék kromatográf (HPLC) (db)			1							
	Hematológiai autómata min. 18 paraméteres (db)		1								
	Hematológiai autómata min. 25 paraméteres (db)						2				
Aramlási citométer (db)								1			

III. szint

Kötelezően végzendő szakterületi kompetenciák												
	MV: Mintavétel	S: Sürgősségi és 24 órás ügyeleti ellátás	KK: Klinikai kémia	ELV: Elválasztási eljárások	IK: Immun-kémia	VCS: Vércsoport-szerológia	H: Haematológia	HS: Haemostasis	SHI: Speciális haematológiai, haemostaseológiai és immunológiai diagnosztika	G: Molekuláris genetikai, citogenetikai laboratóriumi diagnosztika	BK: Beteg közeli laboratóriumi diagnosztika (POCT)	
A tevékenység végzéséhez szükséges minimumfeltételek										1 db PCR készülék 1 db spektrofotométer 1 db molekuláris biológiai tisztaságú viz készítésére szolgáló készülék 1 db autokláv <u>A pre- és post-PCR helyiségekben:</u> 1-1 db steril boks (szeparált DNS munkahely) 1-1 db vízfűrdő <u>A post-PCR helyiségekben:</u> 1 db gélelektroforézis készülék 1 db fűthető mágneses keverő 1 db géldokumentációs rendszer <u>Citogenetikai diagnosztika esetén további:</u> 1 db steril fülle 1 db nagy felbontású digitális képelemző 1 db vízfűrdő 1 db termosztát 1 db CO ₂ termosztát		
	II. Tárgyi feltételek											
	II./2. Gép- műszerpark											
												Molekuláris biológiai laboratóriumi eszközök

III. szint

Kötelezően végzendő szakterületi kompetenciák											
	S:	KK:	ELV:	IK:	VCs:	H:	HS:	SHI:	G:	BK:	
	Sürgősségi és 24 órás ügyeleti ellátás	Klinikai kémia	Elválasztási eljárások	Immunkémia	Vérseporlszerológia	Hae-matológia	Hae-motás	Speciális haematológiai, haemostaseológiai és immunológiai diagnosztika	Molekuláris genetikai, citogenetikai laboratóriumi diagnosztika	Beteg közeli laboratóriumi diagnosztika (POCT)	
A tevékenység végzéséhez szükséges minimumfeltételek	MV: Mintavétel										
	-	1	-	-	-	1	-	1	Citogenetikai diagnosztika esetén: 2 db fáziskontraszt és fluoreszcens kiegészítővel	-	
Mikroszkóp (db)	-	-	-	-	-	-	-	-	-	-	-
Osmometer (db)	-	-	-	-	-	-	-	-	-	-	1
Vérgázanalizátor (db)	-	-	-	-	-	-	-	-	-	-	-
Felületi radioaktív sugárzásmennyiségmérő	-	-	-	RIA esetén 1	-	-	-	-	-	-	-
II./3. Informatika											
Laboratóriumi informatikai rendszer	X	X	X	X	X	X	X	X	X	X	
Internet hozzáférés	X	X	X	X	X	X	X	X	X	X	
											Klinikai Informatikai Rendszerrel kétrányú „online” kommunikációban
											Klinikai Informatikai Rendszerhez kapcsolódóan (legkésőbb 2013. január 1-jétől)
											X

III. szint

Kötelezően végzendő szakterületi kompetenciák										
MV: Mintavétel	S: Sürgősségi és 24 órás ügyeleti ellátás	KK: Klinikai kémia	ELV: Elválasztási eljárások	IK: Immun- kémia	VCS: Vér- csoport- szero- lógia	H: Hae- mato- lógia	HS: Hae- mos- tás	SHI: Speciális haematológiai, haemostaseo- lógiai és immunológiai diagnosztika	G: Molekuláris genetikai, citogenetikai laboratóriumi diagnosztika	BK: Beteg közeli laboratóriumi diagnosztika (POCT)
-	X	-	-	-	-	-	-	-	-	-
III. Szakmai környezet III./1. Munkarend 24 órás szolgáltatás biztosítása POCT szervezése az OLVSZK és Aneszteziológiai Szakmai Kollégium közös irányelve alapján										

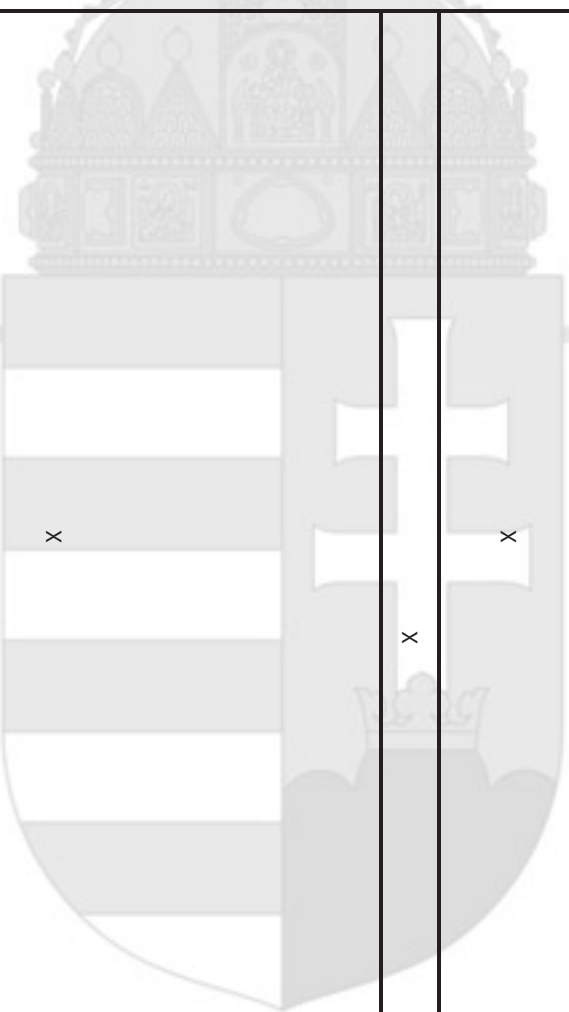
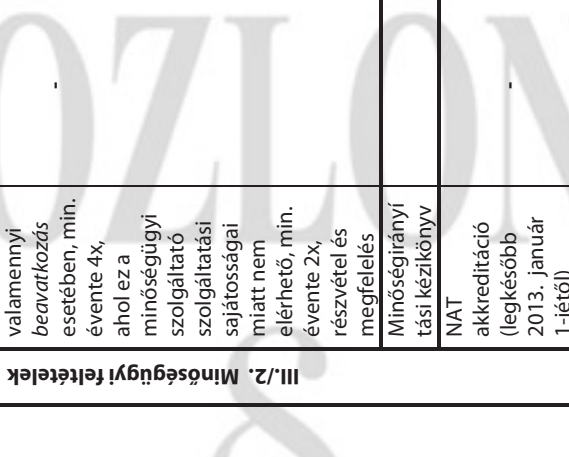
III./2. Minőségügyi feltételek	
<p>A laboratórium által végzett és hazai vagy nemzetközi Külső Minőség-ellenőrzési Rendszerben elérhető valamennyi beavatkozás esetében, min. évente 4x, ahol ez a minőségügyi szolgáltató szolgáltatói sajátosságai miatt nem elérhető, min. évente 2x, részvétel és megfelelés</p>	
<p>Minőségirányítási kézikönyv</p> <p>NAT akkreditáció (legkésőbb 2013. január 1-jétől)</p>	

III. szint

Kötelezően végzendő szakterületi kompetenciák									
S:	KK:	ELV:	VCs:	H:	HS:	G:	BK:	MV:	
Sürgősségi és 24 órás ügyeleti ellátás	Klinikai kémia	Elválasztási eljárások	Vér-csoport-ológia	Hae-matológia	Hae-mos-tasis	Molekuláris genetikai, citogenetikai laboratóriumi diagnosztika	Beteg közeli laboratóriumi diagnosztika (POCT)	Mintavétel	
			X						
									X
A tevékenység végzéséhez szükséges minimumfeltételek									
Minták szakszerű tárolásának, továbbításának biztosítása									
Zárt vevételi rendszer									
III./3. Egyéb									

* Részmunkaidőben ellátható

** Teljes munkaidőben, főállásban

*** Jogszabályban meghatározott munkaidőkeret figyelembevételével

Olyan magasabb szakképítéssel rendelkező laboratóriumi szakember, aki jogszabályban előírt sugárvédelmi végzettséggel is rendelkezik [az atomenergiáról szóló 1996. évi CXVI. törvény egyes rendelkezéseinek végrehajtásáról szóló 16/2000. (VI. 8.) EüM rendelet, MSZ 62-7 (1999. március)]. Ennek hiányában 1 fő nukleáris medicina szakorvos elérhetőségét kell biztosítani

**Orvosi laboratóriumi diagnosztika
Immunogenetikai (HLA) laboratóriumi diagnosztika
IV. szint**

A tevékenység végzéséhez szükséges minimumfeltételek	Kötelezően végzendő szakterületi kompetenciák		
	HLA Szerológia	HLA	Molekuláris diagnosztika
Laboratóriumvezető **	Transzfuziológia első szakképesítéssel rendelkező vagy		
Szakmai felügyeletet ellátó személy (diplomások teljes létszámán belül) **	Laboratóriumi hematológia és immunológia/Hematológia/Allergológia és klinikai immunológia ráépített szakképesítésű olyan szakorvos, aki szakvizsgát követően négy év, humán hisztokompatibilitási vizsgálatok területén szerzett gyakorlattal rendelkezik		
Orvosi laboratóriumi diagnosztika szakorvosa	-	1 fő molekuláris genetikai diagnosztika vagy molekuláris biológiai diagnosztika szakképesítéssel (legkésőbb 2012. január 1-jétől)	
Klinikai laboratóriumi diagnosztikai szakgyógyyszerész **		1 fő	
Klinikai biokémikus			
Orvos/egyéb szakorvos/egyéb nem orvos egyetemi diplomás **		1 fő	
Szakképzett laboratóriumi asszisztens, asszisztens, technológus **			
Informatikus			
Képzett minőségügyi felelős az eddigi létszámon belül **		3 fő minimum 1 év ellenőrzött szakmai tapasztalattal	
		EL	
			1 fő

I. Személyi feltételek

IV. szint

A tevékenység végzéséhez szükséges minimumfeltételek		Kötelezően végezendő szakterületi kompetenciák	
		HLA Szerológia	HLA Molekuláris diagnosztika
Analitikai terület		Elkülönített; klimatizált (legkésőbb 2011. január 1-jétől) szerológiai laboratórium	Minimum három klimatizált (legkésőbb 2011. január 1-jétől) helyiség a PCR előtti és PCR utáni munkafolyamatok térben történő elválasztására.
	Személyzeti helyiségek	Elkülönített: Személyzeti WC Személyzeti öltöző Személyzeti tározókó	
Tárolási funkciók		Raktár Veszélyeshulladék tároló	
Centrifuga		Biológiai anyagminták biztonságos tárolásának biztosítása	
Mikroszkóp (db)		2 db, melyből egyik hűthető és 1 db mikrocentrifuga	Pre- és post-PCR laboratóriumokban 1-1 db mikrocentrifuga
Termosztát (db)		1 fénymikroszkóp és 1 fáziskontraszt mikroszkóp	-
Hűtőkapacitás a minták és reagensek tárolására		1 db +4 °C-os hűtő 1 db -18 °C-os fagyasztó 1 db -80 °C-os fagyasztó	Pre- és post-PCR laboratóriumokban 1-1 db +4 °C-os hűtő, 1-1 db -18 °C-os fagyasztó, 1-1 db -80 °C-os fagyasztó
Molekuláris biológiai laboratóriumi eszközök			1 db PCR készülék 1 db spektrofotométer 1 db molekuláris biológiai tisztaságú víz készítésére szolgáló készülék 1 db autokláv A pre- és post-PCR helyiségekben: 1-1 db steril boks (szeparált DNS munkahely) 1-1 db vízfűrdő A post-PCR helyiségekben: 1 db gélelektroforézis készülék 1 db fűthető mágneses keverő 1 db géldokumentációs rendszer
		II./2. Gép-műszerpark	
II. Tárgyi feltételek			

		X	
Betegadatok rögzítésére, donor nyilvántartásra, vizsgálatkérésre és eredményközlésre alkalmas informatikai rendszer		X	
Internet			
II./3. Informatika			



KÖZLÖNY

§

IV. szint

A tevékenység végzéséhez szükséges minimumfeltételek		Kötelezően végzendő szakterületi kompetenciák	
		HLA Szerológia	HLA Molekuláris diagnosztika
III./1. Munkarend	24 órás szolgáltatás biztosítása	X	
	A laboratórium által végzett és hazai vagy nemzetközi Külső Minőségellenőrzési Rendszerben elérhető valamennyi beavatkozás esetében, min. évente 4x, ahol ez a minőségügyi szolgáltató szolgáltatási sajátosságai miatt nem elérhető, min. évente 2x, részvétel és megfelelés	X	
III./2. Minőségügyi feltételek	Minőségirányítási kézikönyv	X	
	Akkreditáció (legkésőbb 2013. január 1-jétől)	X	
III./3. Egyéb	Minták szakszerű tárolásának, továbbításának biztosítása	X	
	Zárt vérévételi rendszer	X	

** Tejjes munkaidőben, főállásban

ORVOSI MIKROBIOLÓGIA

Mikrobiológiai laboratóriumi diagnosztika	Szakmakód:	5003
--	-------------------	-------------

A tevékenységet végző egységek minimumfeltételei

Az orvosi mikrobiológiai laboratórium az az *in vitro* diagnosztikai egység, mely az adott intézményben, illetve a vele szerződésben lévő intézmények számára biztosítja az orvosi mikrobiológiai laboratóriumi diagnosztikai szolgáltatást. Egy intézményen (pl. kórház, egyetem) belül egy mikrobiológiai diagnosztikai laboratórium működhet. Nem indokolt csak járó betegek számára diagnosztikát végző mikrobiológiai laboratórium működtetése.

Az orvosi mikrobiológiai laboratórium önálló – orvosi mikrobiológiai szakorvos, vagy legalább 5 év orvosi mikrobiológiai gyakorlattal rendelkező gyógyszerészi mikrobiológia szakképesítésű szakgyógyszerész, klinikai mikrobiológiai szakképesítésű biológus – vezetővel működik. Orvosi mikrobiológiai laboratórium nem engedélyezhető azonban, ha nem dolgozik orvosi mikrobiológiai szakorvos a laboratóriumban a konzulensi feladatok ellátására.

Mikrobiológiai laboratóriumi diagnosztikát (infekciós kórképek tenyésztéses módszeren, direkt antigén kimutatáson, ellenanyag kimutatáson és molekuláris genetikai eljáráson alapuló diagnosztikáját) valamint kórházhigiénés mikrobiológiai vizsgálatokat csak mikrobiológiai diagnosztikai vizsgálatokra szóló működési engedéllyel és mikrobiológiai laboratóriumi szakmakóddal rendelkező laboratórium végezhet. Évi 10 000 humán eredetű mintaszám alatt a laboratórium működtetése csak kiemelt járványügyi érdekből engedélyezhető (HIV referencia laboratórium).

Súlyponti kórházak mikrobiológiai diagnosztikáját csak olyan legalább M1-es kompetencia szintű mikrobiológiai laboratórium végezheti, amelyek az M1-es kompetencia szintű laboratórium esetében felsorolt valamennyi tevékenységet végzi.

Kizárólag szerológiai és/vagy molekuláris genetikai módszereket használó mikrobiológiai diagnosztikai laboratórium nem engedélyezhető.

1. Járóbeteg-ellátás területén

A szolgáltató rendelkezzen szerződéssel a hozzá legközelebb lévő M1 vagy magasabb kompetencia szintű mikrobiológiai diagnosztikai laboratóriummal az ellátás során szükséges mikrobiológiai diagnosztikai tevékenység végzésére.

A TBC gondozó hálózat járóbeteg-ellátó egységei rendelkezzenek szerződéssel a területileg hozzájuk tartozó M2 vagy magasabb kompetencia szintű mikrobiológiai diagnosztikai laboratóriummal, mely TBC diagnosztikai tevékenységet végez.

A bőr- és nemibeteg gondozó hálózat járóbeteg-ellátó egységei rendelkezzenek szerződéssel a területileg hozzájuk tartozó M2 vagy magasabb kompetencia szintű mikrobiológiai diagnosztikai laboratóriummal, mely STD kórokozók diagnosztikát végez.

2. A fekvőbeteg-szakellátás területén

A csak I. ellátási (progresszivitási) szintű osztályokkal rendelkező kórház, krónikus betegek ellátására szakosodott kórház rendelkezzen szerződéssel a hozzá legközelebb lévő (legfeljebb 2 órán belül elérhető) M1 vagy magasabb kompetencia szintű mikrobiológiai diagnosztikai laboratóriummal az ellátás során szükséges mikrobiológiai diagnosztikai tevékenység végzésére.

A II. és III. ellátási (progresszivitási) szintű osztályokkal/osztályokkal rendelkező kórház, súlyponti kórház, országos intézet (mely rendelkezik intenzív, vagy sebészeti vagy traumatológiai, vagy infektológiai, vagy onkohematológiai, vagy szülészeti, vagy gyermekgyógyászati osztállyal) részére a járványügyi és klinikai mikrobiológiai diagnosztikai tevékenységet a telephelyén vagy közigazgatási területén, M2 vagy magasabb kompetencia szintű mikrobiológiai diagnosztikai laboratórium kell hogy ellássa.

A mikrobiológiai laboratóriumok kompetencia szint szerinti besorolása

M1 kompetencia-szintű mikrobiológiai diagnosztikai laboratórium: kórházi diagnosztikai egység részlegeként vagy önállóan működő mikrobiológiai diagnosztikai laboratórium, mely járó- és fekvőbetegek számára végez mikrobiológiai diagnosztikát.

A laboratórium tevékenysége:

- a) bakteriológiai tenyésztés vegyes vizsgálati anyagból, aerob, anaerob, szén-dioxid tenzióban történő inkubálással, identifikálással és rezisztencia meghatározással,
- b) szisztémás gomba infekciók diagnosztikája, tenyésztés, identifikálás és rezisztencia meghatározás,
- c) baktériumok, vírusok, gombák, paraziták okozta kórképek szerológiai diagnosztikája, ellenanyag/antigén kimutatás,
- d) kórházi járványügyi és kórházhigiénés vizsgálatok bakteriológiai tenyésztése, a törzsek tipizálását magasabb kompetencia szintű laboratórium végzi.

M2 kompetencia szintű mikrobiológiai diagnosztikai laboratórium: kórházi diagnosztikai egység részlegeként vagy önállóan működő mikrobiológiai diagnosztikai laboratórium. Ha önálló, több profillal, külön részlegekkel is működhet. Mind járó-, mind fekvőbetegek számára végez mikrobiológiai diagnosztikát.

A laboratórium tevékenysége:

Az M1 kompetencia szintű laboratórium által végzett tevékenységek mellett:

- a) enterális diagnosztika és/vagy
- b) parazitológiai vizsgálatok és/vagy
- c) nehezen tenyészthető/kimutatható kórokozók diagnosztikája és/vagy
- d) vírustenyésztés és/vagy
- e) TBC diagnosztika mikroszkópos és tenyésztéses módszerekkel rezisztencia vizsgálattal vagy anélkül és/vagy
- f) dermatophytonok diagnosztikája és/vagy
- g) kórházi járványügyi és kórházhigiénés vizsgálatok tipizálással.

M3 kompetencia szintű mikrobiológiai diagnosztikai laboratórium: önálló mikrobiológiai diagnosztikai laboratórium több profillal, külön részlegekkel, amely a hagyományos mikrobiológiai módszerek mellett molekuláris diagnosztikai módszereket is alkalmaz. Mind járó-, mind fekvőbetegek számára végez mikrobiológiai diagnosztikát.

A laboratórium tevékenysége:

Az M2 kompetencia szintű laboratórium által végzett tevékenységek mellett:

- a) molekuláris diagnosztikai vizsgálatok gyári kitekkel, és/vagy „home made” módszerekkel, különféle kórokozók kimutatására és járványügyi vizsgálatok céljára.

Nemzeti Referencia Laboratóriumok: M2 vagy M3 besorolású mikrobiológiai diagnosztikai/járványügyi laboratóriumok, melyek a mikrobiológiai diagnosztika egy-egy speciális szűk területén országos referencia tevékenységet végeznek.

Ilyenek:

- a) nehezen azonosítható baktérium és vírus törzsek diagnosztikája,
- b) mikrobák tipizálása,
- c) rezisztencia mechanizmusok, rezisztencia gének vizsgálata,
- d) különösen veszélyes kórokozók tenyésztése, identifikálása,
- e) HIV verifikáló laboratórium,
- f) toxin meghatározás stb.

Szakmai minimumfeltételek**Személyi feltételek****M1 kompetencia szint:**

Laboratóriumi vizsgálat típusai	Vizsgálati anyag/év	Mikrobiológiai szakorvos	Szakgyógyyszerész, egyéb szakorvos, orvos, klinikai mikrobiológus szak biológus, egyéb diplomás	Szakasszisztens, analitikus	Asszisztens	Egyéb nem szakképzett laboráns
Bakteriológia: klinikai vegyes anyag + kórházi járványügyi vizsgálat	<20 000 >=20 000*	1 1	1 ¹ 1	1 1	1 2	1 ¹ 1 ¹

* 10 000 mintánként 1 fő plusz szakasszisztent és 1 fő asszisztent kell foglalkoztatni
20 000 mintánként 1 fő plusz szakorvost vagy egyéb diplomást kell foglalkoztatni

Szerológia (bakteriológia, parazitológia, mikológia, vírus) ²	< 15 000 >= 15000*	1 ¹ 1 ¹	1 ¹ 1 ¹	- 1	1 1 + 1 ¹	1 ¹ 1 ¹
--	-----------------------	----------------------------------	----------------------------------	--------	-------------------------	----------------------------------

*15 000 vizsgálatonként 1 fő plusz asszisztent kell foglalkoztatni

M2 – M3 kompetencia szint:

Laboratóriumi vizsgálat típusai	Vizsgálati anyag/év	Mikrobiológiai szakorvos	Szakgyógyyszerész, egyéb szakorvos, orvos, klinikai mikrobiológus szak biológus, egyéb diplomás	Szakasszisztens, analitikus	Asszisztens	Egyéb nem szakképzett laboráns
Bakteriológia: klinikai vegyes anyag + kórházi járványügyi vizsgálat	< 20 000 >= 20 000*	1 1	1 ¹ 1	2 2	2 2+1 ¹	1 ¹ 1 ¹

* 10 000 mintánként 1 fő plusz szakasszisztent és 1 fő asszisztent kell foglalkoztatni
20 000 mintánként 1 fő plusz szakorvost vagy egyéb diplomást kell foglalkoztatni

Bakteriológia, enterális (ha önálló részleg)	< 10 000	1 ¹	1	1	1	1 ¹
	>= 10 000*	1 ¹	1+1 ¹	1	1+1 ¹	1 ¹

* 10 000 mintánként 1 fő plusz asszisztent kell foglalkoztatni

Szerológia (bakteriológia parazitológia, mikológia, vírus) ²	< 15 000	1 ¹	1 ¹	-	1	1 ¹
	>= 15 000*	1 ¹	1 ¹	1	1+1 ¹	1 ¹

*15 000 vizsgálatonként 1 fő plusz asszisztent kell foglalkoztatni

Parazitológia (szerológia nélkül)	< 10 000	1 ¹	1	-	1	1 ¹
	>=10 000*	1 ¹	1	1 ¹	1+1 ¹	1 ¹

* 10 000 mintánként 1 fő plusz asszisztent kell foglalkoztatni

Mikológia (ha önálló részleg) (szerológia nélkül)	< 10 000	1 ¹	1 ¹	-	1	1 ¹
	>= 10 000*	1 ¹	1 ¹	1	2	1 ¹

* 10 000 mintánként 1 fő plusz asszisztent kell foglalkoztatni

TBC (ha önálló részleg)	< 10 000	1 ¹	1 ¹	-	2	1 ¹
	10 000- 20 000	1 ¹	1	1 ¹	2	1 ¹
	> 20 000*	1 ¹	1	1	3	1 ¹

* 10 000 mintánként 1 fő plusz asszisztent kell foglalkoztatni

Táptalajkonyha és mosogató, előkészítő, sterilizáló, ha működtet illet a laboratórium	20 000- 60 000	-	1 ¹	1	2	3
	60 000	-	1 ¹	1	3	5
	>60 000					

Fág és egyéb tipizálás (ha önálló részleg)	< 5000	1	1	-	2	1 ¹
	>= 5000	1	1	1	2	1 ¹

Közvetlen vírus/vírus antigén kimutatás, vírus izolálás (ha önálló részleg)	<5000	1	1	2	1	1 ¹
	>=5 000	1	2	2	2	1 ¹

Anyagátvétel adminisztráció az összes laboratóriumi részleg számára	< 30 000	-	-	-	-	1
	30 000-	-	-	-	-	2
	60 000	-	-	-	-	3
	> 60 000					

Csak M3-as kompetencia szintű laboratóriumra vonatkozik

Molekuláris diagnosztika Nyílt rendszerű vizsgálati eljárások	< 500	1 ¹	-	-	1 ¹	-
	500-5000	1	1 ¹	-	1	-
	>5000*	1	1	-	1	1

* 5000 mintánként 1 fő plusz asszisztens

Molekuláris diagnosztika, nyílt rendszerű minta előkészítés, zárt rendszerű amplifikáció és detektálás	<1000	1 ¹	-	-	1 ¹	-
	1000-10 000	1	1 ¹	-	1	-
	>10 000*	1	1	1 ¹	1	1

* 10 000 mintánként 1 fő plusz asszisztens

Molekuláris diagnosztika, minden munkafolyamat zárt rendszerben történik	<2500	1 ¹	-	-	1 ¹	-
	2500-25 000	1	1 ¹	-	1	-
	>25 000*	1	1	1 ¹	1	1

* 25 000 mintánként 1 fő plusz asszisztens

Jelmagyarázat:

¹ Részmunkaidőben a mikrobiológiai laboratóriumi diagnosztika más területein is dolgozó szakorvos, diplomás, analitikus, szakasszisztens, asszisztens

² Az infekciós kórképek ellenanyagszint mérésénél nem a beküldött mintaszám alapján számoljuk a kívánt létszámot, hanem az azokból elvégzett vizsgálatok alapján

Tárgyi feltételek

Helyiségek

Laboregység/vizsgálati típus	Vizsgálati szám/év	Alapterület/m ²
Anyagátvétel/adminisztráció	-	15
Bakteriológia		
Vegyes klinika és kórházhigiénés anyag	< 30 000 ≥ 30 000	50 100
Enterális	< 10 000 ≥ 10 000	20 50
Szerológia (vírus, bakteriológiai, mikológia, parazitológia)	< 15 000 ≥ 15 000	20 50
Vírus (vírus és vírus antigén direkt kimutatás, izolálás ¹)	< 5000 ≥ 5000	2x15 2x35
Mikológiai laboratórium (ha önálló részleg)	< 10 000 ≥ 10 000	20 50
Parazitológiai laboratórium (ha önálló részleg)	< 10 000 ≥ 10 000	20 50
TBC tenyésztő laboratórium	< 20 000 ≥ 20 000	20 70
Fág- és egyéb tipizáló módszereket alkalmazó laboratórium (ha önálló részleg)	< 5000 ≥ 5000	20 40
Táptalajkonyha, előkészítő, sterilizáló ²	20 000 20 000-60 000 > 60 000	20 40 80

Molekuláris diagnosztikai laboratórium	Bármely vizsgálati anyagszámnál	3x15 (különálló, elszeparált helyiség)
Szociális helyiségek, raktár, dolgozó, irattár	Bármely vizsgálati anyagszámnál	szükséges

Jelmagyarázat:

¹ Ahol szövettenyésztés is folyik, két egymástól elkülönített légterű laboratórium kell

² Kész táptalajok, eldobható reagens kitek használata esetén szükségtelen

Gép – műszerpark:

Megnevezés	Laboratóriumi besorolás (M1, M2, M3)							
	Általános bakteriológia, enterális, kórházhigiéné	Mikológia	Parazitológia	Szerológia	TBC	Virologia	Fág és egyéb tipizáló	Molekuláris biológia (M3)
Termosztát ^{1,4NÉ}								
36 ± 1 °C	X	X	X	-	X	X	X	-
44 °C	X	-	-	-	-	-	-	-
22 °C	X	X	-	-	-	-	-	-
30 °C	X	X	-	-	X	-	-	-
56 °C	X	-	-	-	-	-	-	-
36 ± 1 °C CO ₂ atmoszférával	X	-	-	-	-	X	-	-
42 °C mikroaerofil atmoszférával	X	-	-	-	-	-	-	-
Anaerob chamber/ anaerostat/anaerob edény	X	-	-	-	-	-	-	-
Hűtőszekrények (hűtőszoba) ^{1,4NÉ}	X	X	X	X	X	X	X	X
Mélyhűtő ^{4NÉ}								
- 20 °C	X	X	X	X	X	X	X	X
- 80 °C ¹	X	X	X	-	-	X	X	X
Folyékony nitrogén	-	-	-	-	-	X	-	-
Vízfűtő ^{1,4NÉ}	X	X	X	X	X	X	X	X
Hőlégmenterizáló ^{1,4NÉ}	X	X	X	X	X	X	X	X
Ioncserélő/desztilláló ^{1,4NÉ}	X	X	-	X	X	X	X	-
Speciális Millipore	-	-	-	-	-	-	-	X
Centrifuga ^{4NÉ}								
klasszikus	X	-	-	X	X	X	X	X
gyors, hűthető	-	-	-	-	X	X	X	X
mikrocentrifuga, hűthető	-	-	-	-	-	X	X	X
biztonsági, zárt	-	-	-	-	X	-	-	-
cytocentrifuga	-	-	-	-	-	X	-	-
Autokláv ^{2NÉ}	X	X	X	X	X	X	X	X
Táptalajolvasztó ^{2NÉ}	X	X	X	-	X	-	X	-

Elektromos pH-mérő¹	X	X	X	X	X	X	X	X
Denzitométer^{1 NE}	X	X	-	-	-	X	X	-
Kémcsőkeverő¹	X	X	X	-	-	X	X	X
Mágneses keverő¹	X	-	-	-	-	X	X	X
Mérleg^{NE}								
Analitikai^{1,4}	X	X	X	X	X	X	X	X
Egyéb^{1,4}	X	X	X	X	X	X	X	X
Mikroszkóp^{NE}								
Fénymikroszkóp^{1,4}	X	X	X	-	X	-	-	-
Fáziskontraszt¹	X	X	-	-	-	-	-	-
Telep¹	X	X	X	-	-	-	-	-
Fluoreszcens^{1,3}	X	X	X	X	X	X	-	-
Inverz	-	-	-	-	-	X	-	-
Agglutinoszkóp^{3 NE}	X	-	-	X	-	-	-	-
Laminaris box (biohazard)^{4 NE}	X	X	-	-	X	X	-	X
ELISA teljes felszerelés/szerológiai automata^{NE}	-	-	-	X	-	X	-	-
Számítógép^{4 NE}	X	X	X	X	X	X	X	X
Statisztika készítésére alkalmas software^{NE}	X	X	X	X	X	X	X	X
Germicid lámpa^{1,3,4}	X	X	X	X	X	X	X	X
Jégkészítő	-	-	-	-	-	X	-	X
Vákuum pumpa + membránszűrő^{3 NE}	-	-	-	-	-	X	-	-
Fágzó gép^{NE}	-	-	-	-	-	-	X	-
PCR készülék^{NE}	-	-	-	-	-	-	-	X
Elektroforézis rendszer^{NE}	-	-	-	-	-	-	-	X
Gél-fényképező felszerelés vagy gél-dokumentációs rendszer^{NE}	-	-	-	-	-	-	-	X

Jelmagyarázat:

¹: Közösen használható más laboratóriumi részleggel.

²: Amennyiben a laboratórium kész táptalajt használ és a fertőzött anyagokat étetőbe szállíttatja, akkor nem szükséges.

³: Amennyiben a laboratórium olyan típusú vizsgálatokat végez, amelyhez a feltüntetett készülék szükséges.

⁴: A mennyiséget a laboratóriumban végzett vizsgálatok száma és összetétele határozza meg.

További szakmai követelmények:

M1, M2, M3 kompetencia szintű laboratóriumok esetén szükséges biztosítani:

- súlyponti kórházat (kórházakat) kiszolgáló mikrobiológiai laboratóriumban munkaszüneti és pihenő napokon ügyeletet, hétköznapokon munkaidő után készenlétet,
- egyéb mikrobiológiai laboratóriumokban munkaszüneti/ünnepnapokon készenlétet.

A laboratórium kompetencia szintjén nem végezhető, illetve nem végzett vizsgálatokra érkező mintákat szakszerűen kell tárolni és továbbítani a vizsgálat végzésére alkalmas laboratóriumba.

Belső minőségirányítási rendszert kell működtetni (részvétel jártassági vizsgálatokban, módszertani leírások, minőségügyi kézikönyv, referencia anyagok stb.).

Eleget kell tenni a jogszabályok által előírt jelentési kötelezettségeknek.

OXYOLÓGIA ÉS SÜRGŐSSÉGI ORVOSTAN

Oxyológia és sürgősségi betegellátás	Szakmakód:	4600
---	-------------------	-------------

Progresszív ellátási szintek

A kórházi sürgősségi ellátás minden progresszivitási szintje azonos ellátási készséget feltételez, mennyiségi mutatók mellett alapvető különbséget az adott kórházi háttér komplex ellátási készsége jelöli. A gyermekellátásra a sürgősségi osztályon belül elkülönített vizsgáló/ellátó helyiség szükséges. Szakorvosi szinten gyermekgyógyászati jártasság elvárt.

Gyerek kórházak, klinikák, intézetek esetében a progresszivitási szintek feltételrendszere hasonló, kiegészítve légúti idegentest-eltávolítás folyamatos készségével. A háttérben lévő további gyermekgyógyászati profilok az intézmény jellegéből következően adóttak. Személyi feltételek vonatkozásában a gyermekgyógyászati gyakorlat és képzés mind orvosi, mind ápolói szinten elvárt.

Sürgősségi fogadóhely

Minden monopofilú, akut jellegű betegellátásban résztvevő intézményben garantálni kell a betegek beléptetési pontját, ahol a kritikus állapot menedzselésének, a betegek átvételének minden feltétele folyamatosan biztosított. A személyi, anyagi-technikai feltételeihez kötelezően hozzátartozik oxyológus, sürgősségi, oxyológiai-sürgősségi, vagy aneszteziológiai-intenzív szakorvos, a felszerelésnek biztosítania kell a kiterjesztett újraélesztés, véna- és légútbiztosítás, és az ezekhez szükséges monitorozás lehetőségét.

I. progresszivitási szintű sürgősségi osztály

Városi szintű kórházakban működik. Az ellátás tekintetében részben végleges ellátást végez, a beteget hazabocsáthatja, részben az osztályozás után saját kórházának osztályán helyezi el, vagy állapotstabilizálás után továbbküldi.

II. progresszivitási szintű sürgősségi osztály

Multifunkciós szintű kórházakban szervezendő sürgősségi osztály. A saját területén I. progresszivitási szintű feladatokat lát el, teljes körű traumatológiával rendelkezik, és döntő többségben a betegek végleges ellátását végzi. Azokban az esetekben, amelyekben nem rendelkezik a beteg ellátására alkalmas szakmai egységgel, a betegeket a sürgősségi centrumba irányítja.

III. progresszivitási szintű sürgősségi centrum

Olyan II. progresszivitási szintű sürgősségi osztállyal rendelkező regionális vagy vezető funkciókkal bíró intézmény, ahol a II. szinten túl létezik folyamatos idegsebészeti, invazív kardiológiai és mellkas-sebészeti ellátás.

A sürgősségi fogadóhely minimumfeltételei	
--	--

Személyi feltételek: – műszakonként	
<i>1. Orvos</i>	
1.1. Szakorvos (reanimatióban járatos – ALS** provider vizsgával rendelkező)	1
<i>2. Szakdolgozó</i>	
Ápoló/szakápoló/sürgősségi szakápoló (sürgősségi gyakorlattal rendelkező)	1
<i>3. Kíséző személyzet (nem szükségszerűen az adott rendszerben)</i>	
Adminisztrátor	1
Betegkísérő	1
Takarító	1
Biztonsági őr	1

Tárgyi feltételek: a rendelő általános feltételei +	
1. Általános helyiségek (szabad térben funkcionális egységként is)	
Fedett mentőbeálló	X
Külön ambulánsbejáró	X
Városhelyiség	X
Kocsitároló helyiség	X
Beteg részére WC (hideg-melegvizes kézmosóval) nemenként	X
Mozgássérült részére WC (hideg-melegvizes kézmosóval)	X
Tiszta ruha tároló	X
Szennyesruha tároló	X
Fogyóeszköz tároló (raktár)	X
Adminisztrációs helyiség	X
Betegfürdető/fertőtlenítő	X
Takarítóeszköz tároló	X
Irattároló	X
Betegruha-tárolási lehetőség	X
2. Személyzeti helyiségek (nem szükségszerűen az adott rendszerben)	
Orvosi szoba (WC-zuhanyzóállás)	X
Ápolói szoba (WC-zuhanyzóállás)	X
Személyzeti szoba (WC-zuhanyzóállás)	X
Személyzeti tartózkodó (teakonyha, pihenő)	X
3. Szakmailag speciális helyiségek	
Fektető (megfigyelő)	2
4. Gép-műszerpark	
Defibrillátor-monitor (benne vérnyomásmérő, pulzoximéter) ^{NE}	1
Lélegeztető ballon (felnőtt, gyermek, csecsemő) vizsgálónként, fektetőnként	1
Légútbiztosítás eszközei (noninvazív, invazív)	1
Vénabiztosítás eszközei	1
Perfusor (motoros fecskendő) ^{NE}	1
Gyomormosó és beöntő felszerelés	1
Inhalátor	1
Szem-, fül-, gégetükör	1-1
Fül-/maghőmérő	1
Egyéb felszerelés	
Kézfertőtlenítő automata ^{NE} – munkaterenként	1
Oxigénpalack (tartozékokkal); szívás lehetősége	1
Infúziós állványok	1
Védőeszközök (kesztyű, szemüveg, ujjvédő)	1
Kommunikációs rendszer (URH rádiótelefon, telefon fővonal)	1
Közvetlen kommunikációs kapcsolat a mentőszolgálattal, irányítórendszerrel	1
Informatikai hálózat és eszközei	1
Betegágy melletti gyorsdiagnosztika	
Vércukor mérés lehetősége	X
Haemoglobin mérés lehetősége	X
Ion mérés lehetősége	X
Speciális diagnosztikai és szakmai háttér:	
Az adott monoprofilú intézménynek megfelelő	X

A sürgősségi betegellátó osztály minimumfeltételei			
	Progresszív ellátási szint		
	I.	II.	III.
Alapvető szervezeti feltételek:			
Populáció (egység/ezer fő)	> 100	> 200	> 500

Beteg forgalom (ezer vizit/év)	> 10	> 20	> 50
Területi elérhetőség (perc – gépkocsival)	< 30	< 60	< 90
Személyi feltételek: – műszakonként*			
1. Orvos			
1.1. Szakorvos	1	2	4
Sürgősségi szakorvos (oxyológus, sürgősségi, oxyologus-sürgősségi szakorvos)			
Belgyógyász **			
Traumatológus			
Sebész **			
Anaeszteziológus-intenzív terapeuta **			
1.2. osztályvezető/műszakvezető szakorvos	1	1	1-2
Sürgősségi szakorvos; oxyologus-sürgősségi szakorvos (2012. január 1-jétől kötelező)			
Anaeszteziológus/intenzív orvos**			
1.3. Nem szakorvos – központi gyakornok/szakorvos jelölt	2	3	5
2. Szakdolgozó			
A szakdolgozói létszám a 6. számú mellékletben meghatározottak szerint (ápoló, dietetikus, gyógytornász)			
Osztályozó nővér (műszakonként az I. ápolói kategórián belül biztosítandó)	1	1	2
Szociális munkás	EL	EL	EL
Diszpécser	1	1	2
3. Kíségítő személyzet – folyamatos jelenlét			
Adminisztrátor	1	2	3
Betegkísérő	1	2	3
Biztonsági őr	1	1	2
Tárgyi feltételek:			
1. Általános helyiségek (szabad térben funkcionális egységként is)			
Fedett mentőbeálló	1	1	1
Külön ambulánsbejáró	1	1	1
Helikopter leszállóhely – éjszakai üzemre alkalmas (2012. január 1-jétől kötelező jelleggel)	1	1	1
Kocsitároló helyiség	1	1	1
Diszpécserpult	1	1	1
Triage vizsgáló	1	2	3
2. Szakmailag speciális helyiségek			
Shocktalanító (műtőasztallal)	1	2	3
Traumatológiai betegellátó	1	2	2
Gipszelő		1	1
Egyéb betegellátó	2	3	
Elkülönítő (gyerek, halott, zavart tudatú, fertőző) DGG1	2	3	5
Fektető (megfigyelő) ápolói pulttal – az ágyak minimálisan 20%-a legyen alkalmas kritikus állapotú betegek ellátására (lélegeztetés, monitorizálás, szívás) a jelzett ágyszámhoz előírt az Intenzív Terápiás minimum feltételekben rögzített eszközrendszer biztosítása mellett	10	15	20
3. Funkcionális blokkok (nyitott téren belül is)			
trauma (benne shocktalanító, vizsgáló és observatio lehetőség)**		X	X
gyermek (benne shocktalanító, vizsgáló és observatio lehetőség)		**	X
általános (benne shocktalanító, vizsgáló és observatio lehetőség)	X	X	X
gyors üríthetőség (rendszeren kívülre kiürítendő)	X	X	X

4. Gép-műszerpark			
Hordozható EKG 6 csatornás, vizsgálónként ^{NE}	1	1	1
Transzport lélegeztető ^{NE}	1	1	2
Altatógép ^{NE}	1	1	2
Inhalátor	1	1	2
Mini Doppler ^{NE}	1	2	3
Ideiglenes pacemaker	1	1	2
Vércukor mérés lehetősége (PoC szinten)	1	1	1
Haemoglobin mérés lehetősége (PoC szinten)	1	1	1
Ion mérés lehetősége (PoC szinten)	1	1	1
Vérgáz analizátor ^{NE} (PoC szinten)		1	1
Fecskendő adagoló ^{NE}	2	3	6
Pulzoximéter ^{NE}	2	3	6
Otoszkóp ^{NE}	1	1	2
Gyomormosó és beöntő felszerelés	X	X	X
Vérmelegítő transzfúzióhoz ^{NE}	1	2	3
Betegellenőrző monitor (minimálisan: EKG, vérnyomásmérő, pulzoximéter) ^{NE}	2	4	8
Kézi lélegeztető ballon (felnőtt, gyermek, csecsemő) vizsgálóként, fektetőként	1	1	
Légútbiztosítás eszközei (noninvazív, invazív)	X	X	X
Sebészi intervenciók műszeres háttere	X	X	X
Szem-, fül-, gégetükör	1-1	1-1	2-2
Mobil mellkasi szívó ^{NE}	1	1	2
Műtőlámpa ^{NE}	X	X	X
Központi gázellátó és szívó ellátó egységenként ^{NE}	X	X	X
Úszólapos röntgenkezelő kocsi ^{NE} (vizsgálóágy)	1	1	3
Guruló vizsgálóágyak ^{NE}	4	8	15
5. Egyéb felszerelés			
Vizsgálólámpa mobil ^{NE}	1	1	3
Kézfertőtlenítő automata ^{NE} - munkaterenként	X	X	X
Műszerelő asztal gördíthető (fékezhető)	2	3	5
Oxigénpalack (tartozékokkal)	X	X	X
Szoba WC	1	1	2
Infúziós állványok	X	X	X
Sugárvédelem (egyéni és általános)		X	X
Védőeszközök (szemüveg)	X	X	X
Kommunikációs rendszer (rádiótelefon, telefon fővonal-fax...)	X	X	X
Közvetlen kommunikációs kapcsolat a mentőszolgálattal, irányítórendszerrel	X	X	X
Speciális diagnosztikai és szakmai háttér:			
Belgyógyászat**	EL	EL	EL
Anaeszteziológia**	EL	EL	EL
Intenzív ellátás**	EL	EL	EL
Traumatológia**			
teljes körű		EL	EL
Idegsebészet**		EL/EK	EL
Kézsebészet		EL/EK	EL
Mellkassebészet		EL/EK	EL
Általános sebészet**	EL	EL	EL
Érsebészet	EL/EK	EL	EL
Szülészet-nőgyógyászat	EL	EL	EL
PIC-II (minimális progreszívítási szint)	EL	EL	EL
Neurológia**	EL/EK	EL	EL

Urológia		EL/EK	EL
Kardiológia**	EL/EK	EL	EL
Gastroenterológia (endoscopia)**		EL/EK	EL
Toxicológia (a fővárosban központilag szervezett)**		EL	EL
Pszichiátria**		EL/EK	EL
Laboratórium (toxikológiai vizsgálatok is)			
Klinikai	EL	EL	EL
Mikrobiológiai		EL/EK	EL/EK
Képkötő eljárások:			
Röntgen	EL	EL	EL
CT	EL	EL	EL
MRI		EL/EK	EL
Angiographia		EL	EL
UH	EL	EL	EL
Echocardiographia	EL/EK	EL	EL
Orr-fül-gégészet, bronchoszkópia (idegentest-eltávolítás)**	EL/EK	EL	EL
Szemészet	EL/EK	EL/EK	EL/EK
Pulmonológia	EL/EK	EL/EK	EL/EK
Gyermekgyógyászat-gyermeksebészet	EL/EK	EL/EK	EL
Klinikai transfuziológia		EL	EL
EEG	EL/EK	EL/EK	EL
Gyógyszerész	EL/EK	EL/EK	EL/EK
Dialízis biztosítása	EL/EK	EL	EL
Coronaria intervenció (elérhetősége percben)/helyben asztal	60'	30'	15'/2

Jelmagyarázat:

- * A betegforgalom éves szintű 20%-os emelkedése a humán erőforrás minimál szintjének 10%-os, 30%-os emelkedése 15%-os, 50%-os emelkedése 25%-os emelkedését kell, hogy maga után vonja
- EL/EK Elérhető (60 percen belül) – szervezett betegút biztosítása mellett
- EL 15-30 percen belüli elérhetőség – helyben
- ** Gyermek ellátás esetében: PALS, illetve gyermekgyógyász, gyerek sebész, gyerek anaeszteziológus, bármely szakterület vonatkozásában gyerek-szubspecialista

Központi ügyeleti ellátás

Központi ügyelet: a kórházon kívüli sürgősségi ellátás végzésére létrehozott egység, amely több háziorvosi körzet lakosságának folyamatos vagy meghatározott időben történő alapellátási szintű sürgősségi ellátását végzi az adott területet ellátó mentőszolgálattal együttműködve.

Személyi feltételek:	
1. Szakorvos/nem szakorvos külön jogszabályban előírt feltételekkel 40 000 ellátandó lakosságáig 40 001-120 000 között ellátandó lakosság szám esetén 120 000 ellátandó lakosság szám felett Amennyiben a kórházi sürgősségi osztály és az alapellátási ügyelet egy belépési ponton, azonos telephelyen működik és azonos működtetővel végzi a tevékenységeket, akkor a +1 fő biztosítása alól mentesül	1 +1 +1
2. Szakdolgozó	2
Ápoló (OKJ), körzeti ápoló, szakápoló, körzeti-közösségi szakápoló, diplomás ápoló, egyetemi okleveles ápoló/mentőtiszt	1
Gépkocsivezető 120 000 ellátandó lakosság szám felett	1 +1

Tárgyi feltételek:	
1. Helyiségek	
1.1. A rendelő általános feltételei +	
1.2. Speciális feltételek	
Mozgássérült részére WC (hideg-melegvizet kézmosóval)	1
Személyzeti pihenő	1
Fektető (megfigyelő) 2 ágy befogadására	1
2. Gép-műszerpark	
Gépkocsi	1
120 000 ellátandó lakosság szám felett	+1
Mobiltelefon	1-1
Inhalációs készülék (gyógyszerporlasztó)	1
Babyhaler ^{NE}	
Kézi lélegeztető ambuballon (felnőtt, gyermek, csecsemő) ^{NE}	1-1
Félaautomata defibrillátor ^{NE}	1
3. Egyéb eszközök	
Endotracheális, oro-, nasopharyngeális tubuskészlet ^{NE}	1-1
Conicotomiás készlet ^{NE}	1
Szülészeti egységcsomag (felnőtt és vegyes ügyeletben)	1
Nyakrögzítő gallér, végtagrögzítő sín	1-1
Vizsgáló cső vérvételhez	X
Vér-, vizeletvizsgálatra alkalmas tesztcsíkok	X
Egyszerhasználatos vénakanülök	X
Folyamatos hangrögzítésre alkalmas hangrögzítő készülék (telefonként)	1
Gyomormosó felszerelés	1
4. Mobil sürgősségi felszerelés (gépkocsinként)	
Mobiltelefon	1
Félaautomata defibrillátor ^{NE}	1
Hordozható EKG képernyővel ^{NE}	1
Hordozható oxigénpalack tartozékokkal	1
Taposószívó leszívó katéterekkel ^{NE}	1
Endotracheális, oro-, nasopharyngeális tubuskészlet ^{NE}	1-1
Nyakrögzítő gallér, végtagrögzítő sín	1-1
Laryngoscop készlet, 2 lapos (felnőtt, csecsemő) ^{NE}	2
Alutex, steril lepedő	X
Védőeszközök (kesztyű, szemüveg, ujjvédő)	X
Szájterpesz	1
Véralkohol-vizsgáló doboz (csak felnőtt és vegyes ügyeletben)	1
Hulladékgyűjtő zsák	X
Dokumentáció úrlapjai	X
Sürgősségi orvosi táskák	
<u>Eszközök</u>	
Védőkesztyű (nem steril)	2 pár
Lélegeztető maszk (szűrős vagy szelepes ún. zsebmaszk) felnőtt, gyermek, csecsemő	3 db
Lélegeztető ballon	1
Száj-garat tubus 1-2-3 méret	1-1 db
Leszívó pumpa, leszívó katéter 12 és 16 Ch	2-2 db
Laryngeális tubus	1
Fecskendő 10 ml-es	2 db
Fecskendő 5 ml-es	2 db
Perkután vénakanül G 16, 18	1-1 db
Injekciós tű G 18, 21, 22	2-2 db
Steril lap 6x6	2 cs.
Gyorskötöző pólya 10x5	2 db
Vérnyomásmérő felnőtt és gyermek méretű mandzsettákkal	1

Fonendoszkóp	1
Reflexkalapács	1
Hőmérő	1
Vércukormérő	1
Olló	1
Kocher	1
Idegtest-fogó	1
Szike	1
Csipesz	1
Spacer	1
<u>Injekciók</u>	
Calcimusc	2 amp
Adrenalin hatóanyagú	5 amp
Amiodaron hatóanyagú	1 amp
Antihisztamin hatóanyagú	1 amp
Atropin hatóanyagú	5 amp
Diazepam hatóanyagú (injekció + rektolum)	1 amp
Diuretikum hatóanyagú	5 amp
Glukokortikoid hatóanyagú	1 amp
Minor analgeticum	1 amp
Teofillin hatóanyagú	1 amp
Urapidil hatóanyagú	1 amp
Izotóniás konyhasóoldat	1 amp
Desztillált víz	1 amp
<u>Infúziók</u>	
100 ml 40% Glucose	X
Infúzió: Ringer-laktát, HHO	1-1 db
Infúziós szerelék	2 db
<u>Tabletták</u>	
Acetilszalicilsav hatóanyagú	X
Kaptopril (sl) hatóanyagú	X
Klopidogrel hatóanyagú	X
<u>Aerosol</u>	
Nitroglicerín hatóanyagú	X
béta-2 mimetikum hatóanyagú	X
<u>Egyéb</u>	
Bőrfertőtlenítő	X
Spatulák	X
Ragtapasz	X
Háromszögkendő	1 db
Szülészeti egységcsomag (nyákszívó, köldökcsat, izolációs takaró, 2 pár steril kesztyű)	1 db

PATOLÓGIA			
Általános kórbonctan és kórszövettan		Szakmakód:	5400
A patológia minimumfeltételei			
	progresszív ellátási szint		
	I.	II.	III.
Személyi feltételek:			
Szakorvos	1/3500 biopszia, 1/2500 asp. citológia, 1/15 000 nőgyógy. citológia, 1/3500 nem nőgyógy. citológia 1/200 boncolás (35%-os boncolási arány mellett)		1/2500 biopszia, 1/2500 asp. citológia, 1/15 000 nőgyógy. citológia, 1/3500 nem nőgyógy. citológia 1/150 boncolás (35%-os boncolási arány mellett)
Szövetteni szakasszisztens	1/9000 blokk		
Immunhisztokémiai szakasszisztens	1/5000 (aut), 1/3000 (man)		
Citológiai technikai asszisztens	1/15 000 eset		
Citológiai előszűrő szakasszisztens	1/10 000 eset		
Boncmester, boncsegéd	2		3
Adminisztrátor	1/5000 lelet		
Takarító személyzet	szükség szerint		
Tárgyi feltételek:			
1. Helyiségek, alapterületek			
1.1 Boncolással kapcsolatos tevékenység			
Zsilipszerű átöltöző kézmosóval, tusolóval		X	
Formalinos anyagraktár (légelszívéssel)		X	
Szervmaradvány tároló		X	
Boncmesteri szoba és mellékhelyiség		X	
Halottbemutató helyiség		8	
Hozzá tartozók fogadására szolgáló helyiség külön bejáratral		X	
Bonctermi raktár, takarítószer, fertőtlenítő, textil		X	
Boncterm (kb. 60 m ²) db asztal	2	3	3
Tetemhűtő előtérrel (évi 50 halott/1 férőhely)		X	
1.2 Laboratóriumok			
Szövetteni laboratóriumok (légelszívéssel)		X	
Immun-, és enzim-hisztokémiai laboratórium (légelszívéssel)		X	
Elektronmikroszkópos laboratórium és előkészítő			X
Indítóhelyiség		X	
Citológiai laboratóriumok		X	
Szövetteni és citológiai tároló		X	
Fotólaboratórium/képi archiválás		X	
2. Gép-műszerpark			
Automata beágyazó asztal	2	2	2
Boncasztal	2	3	4

Centrifuga, citocentrifuga	1	1+1
Citológiai festőautomata		1
Légelszívó (nyílt rendszerű automatáknál)		
Diktafon	1 db/orvos és 1 db/adminisztrátor	
Diszkussziós mikroszkóp és/vagy nagyfelbontású színes monitor	1	
DNS image analízis berendezés		1
Elektronmikroszkóp		1
Fedőautomata		1
Fertőtlenítő berendezés	1	
Festőautomata	1	
Fluorescens mikroszkóp	1	
Fotómikroszkóp	1	2
Tetemszállító kocsi	2	3
Molekuláris biológiai berendezések (lásd külön részletezve)		1
Kryostat	1	
Makrofotó berendezés (asztal, állvány)	1	
Mikroszkóp	1 db/orvos és 1 db/cytológus előszűrő asszisztens	
Mikrotóm	1/2500 eset	
Paraffinos kiagyazó	1	2
Súroló vízfelszívó berendezés	1	
Szövetteni indító asztal elszívóval	1	
Termosztát szekrény	1	2
Ultramikrotom		1
Vibrációs bonctermi csontfűrész	2	

Boncolás minimumfeltételei			
	Progresszív ellátási szint		
	I.	II.	III.
Személyi feltételek:			
Szakorvos	1/200 boncolás (35%-os boncolási arány mellett)		1/150 boncolás (35%-os boncolási arány mellett)
Szövetteni szakasszisztens	1/8000 blokk		
Boncmester, boncsegéd	2	3	3
Adminisztrátor	1	1	1
Takarító személyzet	szükség szerint		
Tárgyi feltételek:			
Boncasztal		X	
Fejtámasz		X	
Tetemszállító kocsi		X	
Tetemhűtő évi 50 holttestenként 1 férőhelyes		X	
Boncasztalonként 2 teljes bonckészlet		X	
Légcserélő rendszer		X	
Rezgőfűrész (boncasztalonként/legalább 2)		X	
Merőkanál		X	
Védőruha		X	
Műanyagvödör tetővel (agyak tárolására)		X	
Mérőszalag		X	
Bonctálca		X	

Boncvarrótű	X
Mérőhenger	X
Fotótál	X
Gyorsmérleg	X
Fényképezőgép	X
PC rendszer	X
Diktafon	X
Vegyszerek, fertőtlenítőszer, egyszerűhasználatos eszközök	X

Szövettan, kórszövettan	Szakmakód:	5401
--------------------------------	-------------------	-------------

Hisztológia minimumfeltételei			
Személyi feltételek:	Progresszív ellátási szint		
	I.	II.	III.
Szakorvos	1/3500 eset		1/2500 eset
Szövetani szakasszisztens	1/9000 blokk		
Adminisztrátor	1/5000 lelet (asp. citológiával együtt)		
Takarítószemélyzet	szükség szerint		
Tárgyi feltételek:			
Kiágyazó automata ^{NE}		X	
Elektromos csipesz		X	
Beágyazó automata ^{NE}		X	
Festőautomata ^{NE}		X	
Lefedő automata ^{NE}		X	
Desztilláló készülék		X	
Automata pipettasorozat		X	
Robbanószekrény		X	
Analitikai mérleg		X	
Táramérleg		X	
Védőszemüveg		X	
Pengebefogó nyél		X	
Festőállvány		X	
Blokk-, metszettároló ^{NE}		X	
Mikrotom+penge, pengebefogó ^{NE}		X	
Mikroszkópok ^{NE}		X	
Thermosztát ^{NE}		X	
Vízfürdő ^{NE}		X	
Kryostat ^{NE}		X	
Elszívó berendezés ^{NE}		X	
Hűtőszekrény ^{NE} , mélyhűtővel		X	
Kiöntő forma		X	
Metszettartó doboz ^{NE}		X	
Fényképezőrendszer ^{NE}		X	
Ecset		X	
Tárgylemezcsipesz		X	
Lapcsipesz		X	
Horgas csipesz		X	
Lupe		X	
Lapcsipesz		X	
Védőruha		X	

Műanyag vödör tetővel	X
Jelzőóra	X
Szervkés	X
Egyenes olló	X
Gombos szonda	X
Fűrész	X
Mérőszalag	X
Diktafon	X
Metszettároló szekrény	X
Vegyszerek, festékek	X

2903A csak -80 °C és steril fülke megléte esetén

Hisztokémia minimumfeltételei

Személyi feltételek azonosak a szövettani feltételekkel

Tárgyi feltételek azonosak a szövettani feltételekkel

Citopatológia	Szakmakód:	5402
----------------------	-------------------	-------------

Citopatológia minimumfeltételei			
	Progresszív ellátási szint		
	I.	II.	III.
Személyi feltételek:			
Citopatológus szakorvos	1/15 000 nőgyógyászati citológia 1/3500 nem nőgyógyászati citológia		
Citológiai technikai asszisztens	1/15 000 citológia		
Citológiai előszűrő szakasszisztens	1/7000-10 000 eset		
Adminisztrátor	1	3	4
Takarító személyzet	szükség szerint		
Tárgyi feltételek:			
Mikrohullámú készülék		X	
Küvetta és/vagy festőautomata (forgalomtól függően)		X	
Borszeszegő		X	
Mérőhenger		X	
Petri-csésze		X	
Jelzőóra		X	
Lapcsipesz		X	
Elszívó berendezés ^{NE}		X	
Mikroszkóp ^{NE}		X	
Thermosztát ^{NE}		X	
Diktafon		X	
Metszettároló szekrény		X	
Védőruha		X	
Vegyszerek, festékek, fertőtlenítőszer, egyszerhasználatos eszközök		X	

Elektronmikroszkópia minimumfeltételei			
	Progresszív ellátási szint		
	I.	II.	III.
Személyi feltételek:			
Szakorvos			1/250 eset
Elektronmikroszkópos szakasszisztens			1
Technikus, fotós			1
Takarító személyzet	szükség szerint		
Tárgyi feltételek:			
Elektronmikroszkóp ^{NE}			X
Fénymikroszkóp ^{NE}			X
Sztereomikroszkóp ^{NE}			X
Ultramikrotom ^{NE}			X
Desztilláló készülék ^{NE}			X
Vegyifülke			X
Termosztát			X
Késkészítő			X
PH mérő			X
Metszettároló szekrény			X
Analitikai mérleg ^{NE}			X
Fotó nagyító			X
Képszárító			X
Mérőhengerek			X
Lombikok			X
Pipetták			X
Tárgylemez			X
Fedőlemez			X
Üvegkés			X
Elszívó berendezés			X
Petri csésze			X
Ollók			X
Kések			X
Csipeszek			X
Borotvapenge			X
Üvegkarcoló			X
Melegítő lap			X
Bunsen égő			X
Lapcsipesz			X
Elszívó berendezés			X
Védőruha			X
Vegyszerek, festékek			X

Aspirációs citológia minimumfeltételei			
	Progresszív ellátási szint		
	I.	II.	III.
Személyi feltételek			
Citopatológus szakorvos	1/2500 aspirációs citológia/év		
Citológiai technikai asszisztens	1/15000 eset/év		
Adminisztrátor	1/5000 lelet (szövettannal együtt)		
Takarító személyzet	szükség szerint		

Tárgyi feltételek	
Mikrohullámú készülék	X
Küvetta és/vagy festő automata ^{NE} (forgalomtól függően)	X
Borszesz égő	X
Mérőhenger	X
Petri csésze	X
Jelzőóra	X
Citocentrifuga	X
Védőruha	X
Aspirációs pisztoly ^{NE}	X
Mikroszkóp ^{NE}	X
Thermosztát ^{NE}	X
Diktafon	X
Elszívó berendezés	X
Metszettároló szekrény	X
Vegyszerek, festékek	X

Immunhisztológia	Szakmakód:	5404
-------------------------	-------------------	-------------

Immunhisztokémia/Immunfluoreszcencia minimumfeltételei			
Személyi feltételek:	Progresszív ellátási szint		
	I.	II.	III.
Szakorvos	azonos a szövettannal		
Immunhisztokémiai szakasszisztens	1/5000 eset (aut) – 1/3000 eset (man)		
Adminisztrátor	1	1	1
Takarítószemélyzet	szükség szerint		
Aut: automata festő alkalmazásakor, man: manuális festés alkalmazásakor (ebben az esetben az asszisztensek közül legalább 1 legyen szakasszisztens)			
Tárgyi feltételek:			
III. immunfestő automata ^{NE}		X	
III. lefedő automata ^{NE}		X	
Blokk-, metszettároló ^{NE}		X	
Mikrotom+kések ^{NE}		X	
Mikroszkópok ^{NE}		X	
Fluoreszcens mikroszkóp		X	
Thermosztát ^{NE}		X	
Vízfürdő ^{NE}		X	
Kryostat ^{NE}		X	
Vegyifülke ^{NE}		X	
+4°C és -20°C hűtőszekrény ^{NE}		X	
Metszettartó doboz		X	
Digitális képrögzítő ^{NE}		X	
Ecset		X	
Horgas csipesz		X	
Lupe		X	
Mikrohullámú antigénfeltáró készülék		X	
Borszeszégő		X	
Lapcsipesz		X	
Védőruha		X	
Zárható veszélyes folyadéktároló		X	
Jelzőóra		X	

Egyenes olló	X
Diktafon	X
Metszettároló szekrény	X
Vegyszerek, immunvegyszerek	X
loncserélt vízkészítő berendezés	X

Molekuláris patológia

Meghatározás

A molekuláris patológia a patológiai (szövetteni, citológiai) diagnosztikus algoritmus részét képező, a betegségek diagnózisának felállítását, a betegség prognózisának meghatározását, a terápiás célpontok azonosítását és a betegség követését szolgáló vizsgálati eljárások összessége, amely szövetek és sejtek genetikai és molekuláris szerveződéséről szolgáltat információt.

Patológiai indikációk

A patológia kompetenciájába tartozik minden olyan molekuláris genetikai/biológiai vizsgálat, melynek során az anyagból egyébként szövetteni vagy citológiai vizsgálat történik vagy történt. A molekuláris patológiai vizsgálatot indikálni az előzőekben vagy egyidejűleg végzett szövetteni és/vagy citológiai lelet alapján, valamint a klinikai kép/a kezelő szakorvos kérése alapján lehetséges.

Részletes patológiai indikációk

Patológiás elváltozásokat (betegségeket) igazoló genetikai és molekuláris eltérések igazolása.

Daganatok klonalitásának igazolása.

Prediktív és prognosztikai markerek meghatározása.

Terápiás célpontok azonosítása.

Terápiás hatékonyság felmérése, betegség követése és minimális reziduális betegség meghatározása.

Kórokozó kimutatása.

A molekuláris patológiai lelet kiadása

A molekuláris patológiai lelet kiadásának feltétele, hogy a leletet kiadó és aláíró orvos *molekuláris genetikai szakvizsgálóval* rendelkezzen.

A molekuláris patológiai vizsgálatokat a III. progresszivitási szinten levő intézetek/laborok végezhetik, kivételesen – a feltételek teljesítése esetén – a II. progresszivitási szinten levők is.

Személyi feltételek:

Teljes munkaidős, *molekuláris genetikai diagnosztika* szakvizsgálóval rendelkező szakorvos: 1.

Teljes munkaidős szakasszisztens (orvosdiagnosztikai laboratóriumi analitikus, biológus): 2.

Tárgyi feltételek:

Önálló és egymástól elkülönülő helyiségek kialakítása a nukleinsavak preparálására, a PCR reakciók összeállítására és a PCR termék detektálására.

Egyszerhasználatos, nukleázmentes eszközök és anyagok alkalmazása.

Az egyes helyiségek eszközei különüljenek el egymástól (pipetta készlet, hegyek).

Köpeny és kesztyű, egyes eljárásoknál UV szemüveg kötelező.

Megoldott legyen a különösen veszélyes hulladékok tárolása, elszállítása és megsemmisítése.

Eszközök:	
Termosztát ^{NE}	1
Hűtőszekrény 4 °C 200 l ^{NE}	1
Mélyhűtő -20 °C ^{NE}	1
Mélyhűtő -70 °C ^{NE}	1
Autokláv ^{NE}	1
Hőlégmentesítő ^{NE}	1

Víz-ioncserélő (Millipore) vagy bidesztilláló ^{NE}	1
Centrifuga lassú (5000 rpm-ig) ^{NE}	1
Centrifuga (hűthető, gyors 12 000 rpm-ig) ^{NE}	1
Mikrocentrifuga (hűthető 12 000 rpm-ig) ^{NE}	1
PH mérő (elektromos) ^{NE}	1
Mérleg, analitikai ^{NE}	1
Mérleg, egyéb	1
Lamináris boks, biohazard ^{NE}	1
Jégtészítő	1
PCR készülék ^{NE}	1
Valós idejű PCR gép	1
Szekvenátor (28931, 2893A feladatokhoz)	1
Automata pipetta szett (3 db)	3
Elektroforézis rendszer ^{NE}	1
Gél dokumentáló rendszer ^{NE}	1
Vortex	1
Mágneses keverő ^{NE}	1
Fotométer (UV 260-280) ^{NE}	1
Mikroszkóp ^{NE}	1
Fluorescens mikroszkóp ^{NE}	1
Elszívó berendezés	1

KÖZLÖNY

§

PSZICHIÁTRIA

Pszichiátria	Szakkod:	1800
---------------------	-----------------	-------------

Pszichiátria minimumfeltételei	Progresszív ellátási szint	
	I., II.	III.
Személyi feltételek:		
Pszichiáter több szakvizsgával (pszichoterápia, addiktológia, rehabilitáció)	X	X
Pszichiáter	X	X
Orvos		X
Orvos/klinikai szakpszichológus/pszichoterapeuta	X	X
Klinikai szakpszichológus	X	X
A szakdolgozói létszám a 6. számú mellékletben meghatározottak szerint (dietetikus, gyógytornász)		
Szociális munkás	X	X
Diplomás ápoló	X	X
Szakápoló	X	X
Ápolási asszisztens	X	X
Aneszteziológus szakorvos (ECT-hez)	EL	EL
Aneszteziológus szakasszisztens (ECT-hez)	EL	EL
Betegkísérő	X	X
Tárgyi feltételek:		
Általános osztály feltételei+	X	X
Differenciált ellátásra alkalmas kórtermek	X	X
Betegvizsgálóra, explorációra, egyéni és csoportpszichoterápiára alkalmas helyiségek	X	X
Szocioterápiára alkalmas helyiségek és eszközök	X	X
Általános szomatikus (belgyógyászati, neurológiai) vizsgálathoz szükséges eszközök	X	X
ECT (RES – kizárólag aneszteziológussal)		EL
Speciális diagnosztikai és szakmai háttér:		
Pszichodiagnosztika (intelligencia, személyiség tesztek)	EL	EL
Speciális pszichodiagnosztika (neuropszichológia, személyiségelemzés, életminőség, dementia)	EL/EK	EL
Speciális és toxikológiai laboratórium	EL/EK	EL/EK
EEG	EL	EL
Képpalkotó eljárások (CT, MR, SPECT)	EL/EK	EL/EK
„Bírói szemle”	EK	EK

Aktív – akut felvételes – pszichiátriai osztály személyi minimumfeltételei:

	15 ágy	30 ágy	60 ágy	120 ágy	Megjegyzés
Összes orvos	2	3	5	8	
Ebből pszichiáter szakorvos	2	2	3	3	Ebből legalább az egyiknek több szakvizsgával kell rendelkeznie (pl. addiktológia, pszichoterápia, pszichiátriai)

					rehabilitáció)
Felvételes ügyeleti ellátáshoz szükséges szakorvos	6	6	6	6	
Klinikai szakpszichológus	1	1	1	1,5	
Szocioterapeuta/foglalkoztató (gyógyfoglalkoztató)/mentálhigiénikus/művészetterapeuta	1	1	1,5	2	
Szociális munkás	0,5	1	1	1	
Adminisztrátor	1	1	1	2	
Betegkísérő	1	1	1	1	
Szakápoló/ápoló	10	15	24	42	Szakképzett és szakképzetlenek aránya: 4:1

Amennyiben nappali kórház ellátás is tartozik az osztályhoz, akkor plusz egy-egy orvos, illetve szocioterapeuta alkalmazása indokolt 30 betegenként.

Integrált (aktív + rehab + krónikus részlegek) pszichiátriai osztály személyi minimumfeltételei					
	15 ágy	30 ágy	60 ágy	120 ágy	Megjegyzés
Összes orvos	2	3	4	7	
Ebből pszichiáter szakorvos	2	2	2	3	Ebből legalább az egyiknek több szakvizsgával kell rendelkeznie (pl. addiktológia, pszichoterápia, pszichiátriai rehabilitáció)
Felvételes ügyeleti ellátáshoz szükséges min. szakorvos létszám	6	6	6	6	
Klinikai szakpszichológus	1	1	1	1,5	
Szocioterapeuta/foglalkoztató (gyógyfoglalkoztató)/mentálhigiénikus/művészetterapeuta	1	1	2	2	
Szociális munkás	0,5	1	1	1	
Adminisztrátor	1	1	1	1	
Betegkísérő	1	1	1	1	
Szakápoló/ápoló	10	15	24	42	Szakképzett és szakképzetlenek aránya: 4:1

Amennyiben nappali kórház ellátás (aktív és/vagy rehabilitáció) is tartozik az osztályhoz, akkor plusz egy-egy orvos, illetve szocioterapeuta alkalmazása indokolt 30 betegenként.

Járóbeteg-szakellátás minimumfeltételei	
Személyi feltételek:	
Pszichiáter szakorvos	1
Klinikai szakpszichológus	EL
Asszisztens/szakasszisztens/ szakápoló	1
Adminisztrátor	1
Logopédus	EL
Addiktológiai konzultáns	EL
Közösségi koordinátor	EL
Közösségi gondozó	EL
Jogász	EL

Tárgyi feltételek:	
A rendelő általános feltételei +	X
Felszerelt újraélesztő táska	EL
Csoportszoba	X
Pszichodiagnosztikai eszközök	X
Speciális diagnosztikai és szakmai háttér:	
EEG, CT, MRI, Nukleáris medicina	EL/EK

A pszichiátriai magánrendelésekre vonatkozóan a fentiekől eltérőek lehetnek a tárgyi és személyi feltételek. (Nem szükséges csempe, vizsgáló ágy, de például ajánlott növény, fotel stb.).

Pszichiátriai gondozás

Definíció

A pszichiátriai gondozás az a tevékenység, amelynek során a pszichiáter szakorvos által vezetett munkacsoport meghatározott területen élő, hosszan tartó pszichiátriai betegségekben szenvedők folyamatos észlelését és gyógyítását végzi, segíti a rehabilitációját a betegség teljes folyamatában.

A gondozás a gondozó intézetben, a beteg családi és lakóköznyezetében, saját életterében, adott esetben az otthonában történik.

Az ellátás általános feltételei

A gondozási feladatot team munkában kell végezni a pszichiátria szakterületének különböző szintjein, az ellátandó feladat függvényében.

A gondozást végző munkacsoport tagjai szakorvosok, klinikai szakpszichológusok, szociális munkások, szakképzett gondozónők, rezidensek és további munkatársak a szakmai minimumfeltételeknek megfelelően.

A gondozás a mentális zavarok közül az alábbi betegségcsoportokra terjed ki:

- Szkizofrénia és paranoid zavarok (F 20-29)
- Affektív zavarok (F 30-39)
- Organikus mentális zavarok (F 00-09)
- Személyiségzavarok, kényszeres zavarok, étkezési zavarok súlyosabb formái (F 60-69, 42, 50)
- Pszichoaktív szer használata által okozott mentális és viselkedészavarok (F 10-19) – ahol addiktológiai szakrendelés vagy gondozó nem működik.

A gondozáson kívül végzett egyéb tevékenységek

Szakorvosi konzíliumok adása.

Szakvélemények adása hatóságok (gyámhatóság, bíróság, rendőrség) és az Országos Orvosszakértői Intézet felkérésére.

Veszélyeztető magatartású beteg esetében a kezelésre kötelezési eljárás kezdeményezése.

Sorkatonai bevonultatás esetén az ÁNTSZ kijelölése alapján alkalmassági vizsgálat végzése.

Pszichiátriai gondozó minimumfeltételei	
Személyi feltételek:	
Pszichiáter szakorvos a terület nagyságától függően 40 000 lakosra (legalább)	1
Segítő foglalkozású diplomás a terület nagyságától függően 100 000 lakosra (pszichológus, gyógypedagógus, szociális munkás)	3
Klinikai szakpszichológus	X
Szakképzett pszichiátriai gondozó 100 000 lakosra	4
Klinikai szakápoló/pszichiátriai szakápoló	1
Adminisztrátor	1
Jogász	EL
Takarító	1
Tárgyi feltételek:	
A rendelő általános feltételei +	X
Sürgősségi táska	1

Felszerelt orvosi táska	1
Csoportszoba	X
Pszichodiagnosztikai eszközök	X
Speciális diagnosztikai és szakmai háttér:	
EEG, CT, MRI, Nukleáris medicina	EL/EK

Pszichiátriai rehabilitáció	Szakmakód:	1804
------------------------------------	-------------------	-------------

Pszichiátriai rehabilitáció minimumfeltételei		
	Progresszív ellátási szint	
	II.	III.
Személyi feltételek:		
Pszichiáter (pszichiátriai rehabilitációs szakképesítéssel)	1	1
Pszichiáter	1	1
Orvos		1
Orvos vagy klinikai szakpszichológus pszichoterapeuta	EL	EL
Klinikai szakpszichológus	1	1
A szakdolgozói létszám a 6. számú mellékletben meghatározottak szerint		
Pszichiátriai szakápoló	X	X
Szakápoló	X	X
Ápolási asszisztens	X	X
Szociális munkás	1	1
Gyógyfoglalkoztató szakasszisztens/mentálhigiénés szakasszisztens	1	1
Betegfoglalkoztató	1	1
Betegkísérő	1	1
Tárgyi feltételek:		
Differenciált ellátásra alkalmas, felszerelt kórtermek	X	X
Betegvizsgálatra, explorációra, egyéni és csoport pszichoterápiára alkalmas helyiségek	X	X
Szocioterápiára alkalmas helyiségek és eszközök	X	X
Általános szomatikus (belgyógyászati, neurológiai) vizsgálathoz szükséges eszközök	X	X
Speciális diagnosztikai és szakmai háttér:		
Speciális és toxikológiai laboratórium	EL/EK	EL/EK
EEG-laboratórium	EL	EL
Képkötő eljárások (CT, MRI, SPECT)	EL/EK	EL/EK
Pszichodiagnosztika (intelligencia, személyiség tesztek)	EL	EL
Speciális pszichodiagnosztika (neuropszichológia, személyiségelemzés, életminőség, dementia)	EL/EK	EL
Belgyógyászati és intenzív terápiás háttér	EL	EL
„Bírói szemle”	EK	EK

Kiemelt pszichiátriai rehabilitációs osztály személyi minimumfeltételei					
(sürgősségi felvétel nincs)					
	15 ágy	30 ágy	60 ágy	120 ágy	Megjegyzés
Összes orvos	2	3	4	6	
Ebből pszichiáter szakorvos	1	2	2	3	Ebből legalább az egyiknek több szakvizsgával kell

					rendelkeznie (pl. addiktológia, pszichoterápia, pszichiátriai rehabilitáció)
Klinikai szakpszichológus	1	1	1	1	
Szocioterapeuta/foglalkoztató (gyógyfoglalkoztató)/mentálhigiénikus	1	1	1	2	
Szociális munkás	0,5	1	1	1	
Adminisztrátor	1	1	1	1	
Betegkísérő	1	1	1	1	
Szakápoló/ápoló OKJ	10	15	22	40	Szakképzett és szakképzetlenek aránya: 4:1

Amennyiben nappali kórházas ellátás (aktív és/vagy rehabilitáció) is tartozik az osztályhoz, akkor plusz egy-egy orvos, illetve szocioterapeuta alkalmazása indokolt 30 betegenként.

Pszichiátriai rehabilitációs osztály személyi minimumfeltételei (sürgősségi felvétel nincs)					
	15 ágy	30 ágy	60 ágy	120 ágy	Megjegyzés
Összes orvos	2	3	4	6	
Ebből pszichiáter szakorvos	1	1	2	2	Ebből legalább az egyiknek több szakvizsgával kell rendelkeznie (pl. addiktológia, pszichoterápia, pszichiátriai rehabilitáció)
Klinikai szakpszichológus	0,5 (R)	0,5 (R)	1	1	
Szocioterapeuta/foglalkoztató (gyógyfoglalkoztató)/mentálhigiénikus/művészetterapeuta	1	1	1	1,5	
Szociális munkás	0,5	0,5	1	1	
Adminisztrátor	1	1	1	1	
Betegkísérő	1	1	1	1	
Szakápoló/ápoló OKJ	10	15	22	40	Szakképzett és szakképzetlenek aránya: 4:1

Jelmagyarázat:

R: részmunkaidőben

Amennyiben nappali kórházas ellátás is tartozik az osztályhoz, akkor plusz egy-egy orvos, illetve szocioterapeuta alkalmazása indokolt 30 betegenként.

Gyermekpszichiátriai rehabilitáció fekvőbeteg-szakellátás minimumfeltételei		
	Progresszív ellátási szint	
	I. városi II. (megyei)	III. (egyetemi, országos)
Személyi feltételek:		
Összes orvos	4/30 ágy	5/30 ágy
Gyermekpszichiáter több szakvizsgával (pszichiátria, pszichoterápia, gyermekneurológia, gyermekgyógyászat, rehabilitáció)	1	1
Gyermekpszichiáter	3	3
Szakorvos-jelölt	0	1
Terapeuták száma	7/30 ágy	6/30 ágy
Pszichoterapeuta	EL	EL
Pszichológus	EL	EL
Klinikai szakpszichológus	1	1
Pszichopedagógus	1	1

Gyógypedagógus	1	1
Logopédus	1	1
Szociális szervező/munkás	X	X
Szakápoló/ápoló OKJ	14/30 ágy	14/30 ágy
Pszichiátriai szakápoló	5	5
Általános ápoló/általános asszisztens	4	4
Gyógyfoglalkoztató szakasszisztens	1	1
Adminisztrátor	1	1
Betegfoglalkoztató	1	1
Betegkísérő	1	1
Takarító	1	1
Tárgyi feltételek:		
Diffrenciált ellátásra alkalmas felszerelt kórtermek	2-4 ágy	2-4 ágy
Betegvizsgálóra, explorációra, egyéni és csoport pszichoterápiára alkalmas helyiségek	X	X
Szocioterápiára alkalmas helyiségek és eszközök	X	X
Általános szomatikus (belgyógyászati, neurológiai) vizsgálathoz szükséges eszközök	X	X
Gyógypedagógiai vizsgáló és fejlesztő eszközök	X	X
Speciális diagnosztikai és szakmai háttér:		
Speciális és toxikológiai laboratórium	EL/EK	EL/EK
EEG	EL	EL
Képkalkoló eljárások (CT, MR, SPECT)	EL/EK	EL/EK
Pszichodiagnosztika (intelligencia, személyiség tesztek)	EL	EL
Speciális pszichodiagnosztika (neuropszichológia, személyiségelemzés, életminőség, dementia)	EL/EK	EL
Gyermekgyógyászati és intenzív háttér	EL	EL
Bírói szemle (a nem önkéntes, illetve 18 éven aluli, vagy gondnokság alá helyezett betegeknek)	EK	EK

Pszichoterápia	Szakmakód:	1805
-----------------------	-------------------	-------------

Pszichoterápiás rehabilitáció minimumfeltételei	Progresszív ellátási szint	
	II.	III.
Személyi feltételek:		
Pszichiáter pszichoterápiás és/vagy pszichiátriai rehabilitációs szakképesítéssel	X	X
Pszichiáter	X	X
Orvos		X
Orvos/klinikai szakpszichológus/pszichoterapeuta	X	X
Klinikai szakpszichológus	X	X
Szociális munkás	EL	EL
Pszichiátriai szakápoló	2	2
Szakápoló	X	X
Ápolási asszisztens	X	X
Gyógyfoglalkoztató szakasszisztens/mentálhigiénés szakasszisztens/terapeuta	X	X
Betegfoglalkoztató	X	X

Tárgyi feltételek:		
Differenciált ellátásra alkalmas, felszerelt kórtermek	X	X
Betegvizsgálatra, explorációra, egyéni és csoport pszichoterápiára alkalmas helyiségek	X	X
Szocioterápiára alkalmas helyiségek és eszközök	X	X
Általános szomatikus (belgyógyászati, neurológiai) vizsgálathoz szükséges eszközök	X	X
Speciális diagnosztikai és szakmai háttér:		
Speciális és toxikológiai laboratórium	EL/EK	EL/EK
Képkalkató eljárások (CT, MR, SPECT)	EL/EK	EL/EK
Pszichodiagnosztika (intelligencia, személyiség tesztek)	EL	EL
Speciális pszichodiagnosztika (neuropszichológia, személyiségelemzés, életminőség, demencia)	EL	
Belgyógyászati és intenzív terápiás háttér	EL	EL

Pszichoterápiás-rehabilitációs osztály személyi minimumfeltételei (sürgősségi felvétel nincs)					
	15 ágy	30 ágy	60 ágy	120 ágy	Megjegyzés
Összes orvos	1	2	4	8	
Ebből pszichiáter szakorvos/pszichoterápiás szakorvos	1	1	2	4	Ebből legalább kettőnek pszichoterápiás szakvizsgával/pszichoterapeuta képesítéssel kell rendelkeznie (kivétel: 15 ágyas részleg)
Klinikai szakpszichológus/pszichoterapeuta	2	2	4	5	Legalább 50%-ban pszichoterápiás szakvizsgával kell rendelkezni (kivétel 15 ágyas részleg)
Szocioterapeuta/foglalkoztató (gyógyfoglalkoztató)/mentálhigiénikus/művészetterapeuta	1	2	3	5	
Szociális munkás					elérhető
Adminisztrátor	1	1	1	2	
Betegkísérő	EL	EL	EL	EL	elérhető
Szakápoló/ápoló OKJ	8	9	11	18-20	Szakképzett és szakképzetlenek aránya: 4:1

Amennyiben Nappali kórház ellátás is tartozik az osztályhoz, akkor plusz egy-egy orvos, és/vagy szakpszichológus, és szocioterapeuta alkalmazása indokolt 30 betegenként.

Megjegyzés: ügyeleti ellátás nincs benne az orvos létszámban, szükség esetén külső ügyelet szükséges.

Kiemelt pszichoterápiás-rehabilitációs osztály személyi minimumfeltételei (sürgősségi felvétel nincs)					
	15 ágy	30 ágy	60 ágy	120 ágy	Megjegyzés
Összes orvos	2	3	6	8	
Ebből pszichiáter szakorvos/pszichoterápiás szakorvos	1	2	3	4	Ebből legalább kettőnek pszichoterápiás szakvizsgával /pszichoterapeuta képesítéssel kell rendelkeznie (kivétel: 15 ágyas részleg)
Klinikai szakpszichológus vagy klinikus szakpszichológus pszichoterapeuta	1	2	4	6	Legalább 50%-ban pszichoterápiás szakvizsgával kell rendelkezni (kivétel 15 ágyas részleg)
Szocioterapeuta/foglalkoztató (gyógyfoglalkoztató)/ mentálhigiénikus/ művészetterapeuta	1	2	4	6	
Szociális munkás					elérhető
Adminisztrátor	1	1	2	2	
Betegkísérő	EL	EL	EL	EL	elérhető
Szakápoló/ápoló OKJ	8	9	12	18-20	Szakképzett és szakképzetlenek aránya: 4:

Amennyiben nappali kórház ellátás is tartozik az osztályhoz, akkor plusz egy-egy orvos, és/vagy szakpszichológus, és szocioterapeuta alkalmazása indokolt 30 betegenként.

Megjegyzés: ügyeleti ellátás nincs benne az orvos létszámban, szükség esetén külső ügyelet szükséges.

Pszichiátriai/pszichoterápiás – nem invazív beavatkozású – járóbeteg-szakellátás minimumfeltételei	
Személyi feltételek:	
Pszichiáter/pszichoterapeuta szakorvos vagy pszichoterapeuta/klinikai szakpszichológus	X
Jogász	EL
Takarító	EL
Tárgyi feltételek:	
A rendelő általános feltételei (nem szükséges, kivéve, ha invazív beavatkozás is van)	X
Terápiás helyiség	X
Pszichodiagnosztikai eszközök	X
Speciális diagnosztikai és szakmai háttér:	
EEG, CT, MRI, Nukleáris medicina	EL/EK

A pszichiátriai/pszichoterápiás nem invazív magánrendelésre vonatkozóan eltérőek a tárgyi és személyi feltételek. (Nem szükséges csempe, vizsgáló ágy, de például szükséges növény, fotel stb., zárt rendelés esetén nem szükséges váró.)

Krónikus pszichiátriai osztály személyi minimumfeltételei					
	15 ágy	30 ágy	60 ágy	120 ágy	Megjegyzés
Összes orvos	2	2	2	3	
Ebből pszichiáter szakorvos	1	1	1	1	
Klinikai szakpszichológus	0,5 (R)	0,5 (R)	0,5 (R)	0,5 (R)	
Szocioterapeuta/foglalkoztató (gyógyfoglalkoztató)/ mentálhigiénikus/ művészetterapeuta	0,5	1	1	1	
Szociális munkás	0,5	0,5	1	1	
Adminisztrátor	1	1	1	1	
Betegkísérő	1	1	1	1	
Szakápoló/ápoló OKJ	10	15	22	40	Szakképzett és szakképzetlenek aránya: 4:1

Jelmagyarázat:

R: részmunkaidőben

Megjegyzés: ügyeleti ellátás nincs benne az orvos létszámban, szükség esetén külső ügyelet szükséges.

Tárgyi feltételek:	
Általános osztály feltételei+	X
Szocioterápia eszközei	X
Pszichodiagnosztika (intelligencia, személyiség tesztek)	X
Speciális diagnosztikai és szakmai háttér:	
EEG	EL
Belgyógyászati és intenzív terápiás háttér	EL
„Bírói szemle”	EK

Addiktológia	Szakmakód:	1801
---------------------	-------------------	-------------

Addiktológiai fekvőbetegosztály minimumfeltételei

Az addiktológiai fekvőbetegosztály esetében a pszichiátriai osztály általános feltételei alkalmazandók.

Járóbeteg-szakellátás/gondozó minimumfeltételei	
Személyi feltételek:	
Addiktológus vagy addiktológiában jártas pszichiáter szakorvos	1
Addiktológus szakorvos és/vagy pszichiáter szakorvos (további rendelésenként)	1
Klinikai szakpszichológus	1
Segítő foglalkozású diplomás (szociális munkás, addiktológus konzultáns, gyógy-, pszichopedagógus, stb.)	1
Szakasszisztens (pl. klinikai szakápoló)	1
Jogász	EL
Tárgyi feltételek: a rendelő általános feltételei +	
Sürgősségi táska	X
Magnetofon	EL
Diktafon	EL
Vizelet-gyorsteszték (drogbetegek ellátása esetén)	X
Pszichodiagnosztika eszközei	X
ASI (addikció súlyossági index teszt)	EL
MALT	EL

AUDIT-5	X
CAGE	X
Pompidou	EL
Speciális diagnosztikai és szakmai háttér:	
EEG, CT, MRI, Nukleáris medicina	EL/EK

Addiktológiai rehabilitáció minimumfeltételei	Progresszív ellátási szint		
	I.	II.	III.
Személyi feltételek:			
Összes orvos		2	2
Szakorvos: belgyógyász/háziorvos addiktológiai gyakorlattal		1 R	1 R
Szakorvos: addiktológus/pszichiátriai rehabilitáció szakorvosa/pszichiáter addiktológiai gyakorlattal		1 R	1 R
Minden további 20 ágyra további 1 orvos (részmunkaidőben)			
Egyéb felsőfokú képesítéssel rendelkező diplomás		4	4
Szociális munkás		1	1
Addiktológiai konzultáns		1	1
Gyógypedagógus/pszichopedagógus		1	1
Szociálpedagógus		EL	EL
Gyógytornász		EL	EL
Dietetikus		EL	EL
Klinikai szakpszichológus		EL	EL
Mentálhigiénikus		EL	EL
Jogász		EL	EL
Adminisztrátor		R	R
Ápoló			
Szakápoló/ápoló OKJ		10	10
Általános ápoló/általános asszisztens/ápolási asszisztens		2	2
Gyógyfoglalkoztató		1	1
Tárgyi feltételek:			
Differenciált ellátásra alkalmas, felszerelt kórtermek		X	X
Betegvizsgálóra, explorációra, egyéni és csoport pszichoterápiára alkalmas helyiségek		X	X
Szocioterápiára alkalmas helyiségek és eszközök		X	X
Általános szomatikus (belgyógyászati, neurológiai) vizsgálathoz szükséges eszközök		X	X
Foglalkoztató helyiség		1	1
Vizeletvizsgáló vételére alkalmas helyiség		1	1
Csoportszoba		1	1
Pszichodiagnosztika (intelligencia, személyiség tesztek)		X	X
Vizelet-gyorsteszt: drogonként 5 db; alkoholszonda		X	X

Speciális diagnosztikai és szakmai háttér:			
Speciális pszichodiagnosztika (neuropszichológia, személyiségelemzés, életminőség, demencia, addiktológiai súlyossági teszt)		EL	EL
EEG		EL/EK	EL
Képkalkotó eljárások (CT, MR, SPECT)		EL/EK	EL/EK
Belgyógyászati háttér		EL	EL
Bírói szemle (18 év alatti nem önkéntes, gondnokság alá helyezett személyeknél)		EK	EK

Jelmagyarázat:

R: részmunkaidőben

Alkohológia	Szakmakód:	1811
Drogbeteg ellátás		1821
Egyéb szenvedélybetegség ellátás		1831

Drogambulancia minimumfeltételei	
heti 30 rendelési órára	
Személyi feltételek:*	
Addiktológus (vagy addiktológiában jártas pszichiáter szakorvos)	1
Addiktológus vagy pszichiáter szakorvos (további rendelésenként)	1
Klinikai szakpszichológus/pszichológus	1
Segítő foglalkozású diplomás (szociális munkás, addiktológus konzultáns, gyógy-pszichopedagógus, stb.)	1
Asszisztens/szakápoló	1
Jogász	EL
Tárgyi feltételek: a rendelő általános feltételei +	
1. Helyiségek	
Vizeletteszt vizsgálatra alkalmas helyiség	1
Csoportszoba	1
2. Alapfelszerelés	
Magnetofon	EL
Diktafon	EL
Speciális diagnosztikai és szakmai háttér:	
A drogambulancia területén elvégzendő vizsgálatok:	
Vizelet-gyorsteszt	drogonként legalább 50 db
Pszichodiagnosztika	legalább 1 személyiség-teszt
ASI	EL
EEG	EL

* Részmunkaidőben is lehet arányos személyi feltételekkel

Szenvedélybeteg Rehabilitációs Intézet
(alkohol-, gyógyszer-, kábítószerfüggők, stb. számára)

A drog(alkohol)terápiás intézmények célja a gyógyító közösségbe kerülő szerhasználati és viselkedési addikciós problémával küzdő kliensek absztinencia-orientált gyógyítása, munkára, drog(alkohol)mentes szociális kapcsolatokra való alkalmasságuk kialakítása, valamint társadalomba való visszailleszkedésük elősegítése.

A drog(alkohol)terápiás intézmények a mindenkor érvényben lévő jogszabályok alapján működnek.

A drog(alkohol)terápiás intézmények sokféle szakmai elmélet, vallási és etikai meggyőződés alapján működhetnek. Egy közös konceptuális keretet azonban szükséges megfogalmazni, és elméleti alapelvként minden drogterápiás közösség számára javasolni. Ez az ún. terápiás közösség-modell (De Leon, 1994).

A drog(alkohol)terápiás közösség-modell jellemzői:

- a) hierarchikus struktúra, amelyben a professzionális személyzet mellett a programban részt vevő kliensek – fejlődésüknek megfelelően – maguk is a hierarchia egyes fokain állnak;
- b) a munka mint a nevelés és a gyógykezelés alapvető eszköze;
- c) a kölcsönös önségítés elve;
- d) az egyenrangú kortársak (a programban részt vevő kliensek) és a professzionális személyzet szerepmodellként facilitálják a rezidensek fejlődését;
- e) a közösségépítés aktivitásai, amelyek elősegítik a közösségbe való asszimilációt;
- f) a kívánatos és nemkívánatos viselkedés következetes pozitív és negatív megerősítése stabil érték és normarendszer alapján.

Felvételi indikáció:

A rehabilitációs program alapja az önkéntesség és motiváltság. A kliensek felvételének alapkritériuma az abúzus (visszaélészerű szerhasználat), vagy az addikció (függőség) nemzetközileg elismert mérőeszközökkel történő kimutatása.

Időtartam:

A program minimális időtartama 2 hét, maximális időtartama három év (36 hónap).

Szenvedélybeteg Rehabilitációs Intézet minimumfeltételei			
20 ágyra			
Személyi feltételek:	Progresszív ellátási szint		
	I.	II.	III.
Személyzeti létszám			
Összes orvos		2	2
Szakorvos: belgyógyász/háziorvos addiktológiai gyakorlattal		1 R	1 R
Szakorvos: az egység működése szempontjából jelentős szakvizsgával (addiktológia, pszichiátriai rehabilitáció, rehabilitáció, pszichiátria, ez utóbbiak jelentős addiktológiai tapasztalattal)		1 R	1 R
Minden további 20 ágyra további 1 orvos (rész munkaidőben)			
Egyéb felsőfokú képesítéssel rendelkező diplomás		4	4
Szociális munkás		1	1
Addiktológiai konzultáns		1	1
Gyógypedagógus/pszichopedagógus		1	1
Szociálpedagógus		EL	EL
Gyógyfoglalkoztató		EL	EL
Gyógytornász		EL	EL
Dietetikus		EL	EL

Klinikai szakpszichológus		EL	EL
Mentálhigiénikus		EL	EL
Jogász		EL	EL
Adminisztrátor		R	R
Tárgyi feltételek:			
Betegvizsgálatra, explorációra, egyéni és csoport pszichoterápiára alkalmas helyiségek		X	X
Szocioterápiára alkalmas helyiségek és eszközök		X	X
Általános szomatikus (belgyógyászati, neurológiai) vizsgálatához szükséges eszközök		X	X
Foglalkoztató helyiség		1	1
Vizeletvizsgálathoz alkalmas helyiség		1	1
Csoportszoba		1	1
Vizelet-gyorsteszt: drogonként 5 db; alkoholszonda		X	X
Speciális diagnosztikai és szakmai háttér:			
Pszichodiagnosztika (intelligencia, személyiség tesztek)		EL	EL
Speciális pszichodiagnosztika (neuropszichológia, személyiségelemzés, életminőség, demencia, addiktológiai súlyossági teszt)		EL/EK	EL
Belgyógyászati és intenzív terápiás háttér		EL	EL

Jelmagyarázat:

R: részmunkaidőben

KÖZLÖNY

§

RADIOLÓGIA

Általános röntgendiagnosztika	Szakkod:	5100
--------------------------------------	-----------------	-------------

INTEGRÁLT RADIOLÓGIAI OSZTÁLY

(az intézmény ellátási igényeihez szükséges valamennyi képzett diagnosztikai és intervenció radiológiai tevékenység összessége)

Ellátási szintek

A képzett diagnosztikával és intervenció radiológiával szemben támasztott követelményszintet az ellátott intézmény igényei szabják meg. Kérdéses esetben az ún. radiológiai munkahely besorolási szintjére, illetve az attól való eltérés lehetőségére az ÁNTSZ ad véleményt, a megyei szakfelügyelő főorvos és a Szakmai Kollégium véleményének figyelembevételével.

Több intézményt ellátó diagnosztikai központok esetében a szintet a legmagasabb szintű intézmény igényei alapján kell meghatározni.

Egyprofilú intézmények esetében a képzett diagnosztikai és intervenció terápiás ellátási igényt értelemszerűen az adott profilhoz kell adaptálni.

A tárgyi feltételek biztosításához valamennyi modalitás esetén szükséges a rendszeres karbantartás és minőség-ellenőrzés igazolása.

iR-1 szint:	Járóbeteg-szakellátó intézet, rehabilitációs/krónikus fekvőbeteg-ellátó intézet: általános röntgen- és UH-diagnosztika
iR-2 szint:	Aktív fekvőbeteg-ellátó intézet: általános röntgen- és UH-diagnosztika mellett speciális röntgen- és UH-diagnosztika, UH-vezérelt invazív diagnosztika, szükség esetén általános CT-diagnosztika
iR-3 szint:	Súlyponti fekvőbeteg-szakellátó intézet, sürgősségi és onkológiai centrum, egyetemi klinikai központ, országos intézet: általános és speciális röntgen, UH-, CT-diagnosztika, általános és speciális MR diagnosztika, invazív vascularis diagnosztika (DSA), DSA-, UH-, CT-, szükség esetén MR-vezérelt intervenció radiológiai eljárások Munkahelyi vezetői követelmény: tudományos minősítés (vagy egyenértékű oktatási-kutatási tapasztalat). A munkahelynek alkalmasnak kell lennie a radiológia területén alap-és szakképzésre, illetve továbbképzésre, képesnek kell lennie tudományos kutatásokban való részvételre.

iR = integrált ellátási szint

Ellátási szintek minimumfeltételei			
Személyi feltételek:	iR-1	iR-2	iR-3
1. Orvos			
Radiológus szakorvos*	1	4	8
Ebből neuroradiológus szakorvos**			1
Ebből gyermekradiológus szakorvos**			1
Nem szakorvos		X	X
Részleges vagy teljes akkreditáció rezidensképzésre		X	X
2. Egyéb diplomás			
Fizikus/mérnök/informatikus			1
3. Röntgen asszisztens/radiográfus	2	3	5
Képi diagnosztikai szakasszisztens		X	4
Röntgen műtős szakasszisztens/intervenció szakasszisztens/képi diagnosztikai és intervenció szakasszisztens/ultrahang szakasszisztens/szonográfus szakasszisztens		X	2
Diagnosztikai képzett/képzett diagnosztikai analitikus (BSc szintű)		X	2

4. Egyéb			
Adminisztrátor	X	X	X
Takarító	X	X	X
Betegszállítási lehetőség (folyamatosan)		X	X

*: iR-2: egy szakorvost helyettesíthet szakorvosjelölt.

iR-3: két szakorvost helyettesíthet szakorvosjelölt. Modalitásonként legalább egy szakorvos szükséges.

Szakorvosjelölt a modalitások harmadában helyettesítheti a szakorvost.

** Ha az ellátási profil – nagy forgalmú gyermekgyógyászat (min. 50 ágy), illetve idegsebészeti osztály – indokolja.

Definíciók:

Röntgenasszisztens (5.2 OKJ)

Röntgen szakasszisztens, képi diagnosztikai szakasszisztens (5.4 OKJ)

Röntgen-műtős szakasszisztens (5.4 OKJ)

Felsőfokú, akkreditált, képi diagnosztikai és intervenciók szakasszisztens (5.5 OKJ)

Főiskolai végzettségű diplomás radiográfus

Magasabb képzettségű szakdolgozó helyettesítheti az alacsonyabb képzettségűt.

Részmunkaidő esetén a létszám a munkaidőkeret függvényében megosztható.

Megjegyzés:

Az integrált radiológiai osztály teljes, minimális felépítése (személyi feltételek, gép stb.) a személyzet és gépek tekintetében is az egyes különálló részlegekhez képest alacsonyabb létszámmal és kevesebb vizsgálóhellyel és géppel megoldható.

A több műszakos ellátások (UH, CT, MR) esetében a személyi minimumfeltételek a műszakszám arányában növekednek.

Általános röntgendiagnosztika minimumfeltételei	
Személyi feltételek:	
2 munkahelyenként (a forgalom függvényében lehet részmunkaidős)	
Radiológus szakorvos (lehet részállású, műszakok számától függően)	1
Rtg. asszisztens,/rtg. szakasszisztens/képi diagnosztikai szakasszisztens/radiográfus	2
Adminisztrátor*	X

*lehet két modalitásonként 1 fő

Tárgyi feltételek:			
1. Helyiségek (általános és szakmai)	R-1	R-2	R-3
Röntgenvizsgáló-helyiség	1	2	3
Előhívó helyiség (kivéve: digitális rtg. és daylight hívó)	1	1	2
Lelet és kép archívum (film és/vagy digitális)	X	X	X
2. Gépek, műszerek, berendezések			
Hagyományos vagy digitális röntgenfelvételező ^{NE}	1	2	2
Hagyományos vagy digitális röntgenátvilágító ^{NE}		1	1
Hagyományos vagy digitális multifunkciós rtg.-készülék ^{NE} (helyettesítheti az átvilágítót)			1
Filmelőhívó vagy digitális kiolvasó ^{NE}	1	1	2
Digitális hard-copy printer ^{NE} (digitális rtg. esetén, hálózati)	1	1	2
Felvételi kazettakészlet fóliákkal vagy foszforlemezzel ^{NE}	X	X	X
Filmbetöltő szárazasztal ^{NE} (kivéve: digitális rtg.)	X	X	X
Adatráfényképező ^{NE} (kivéve: digitális rtg.)	X	X	X
Nézőszekrény ^{NE} (digitális rtg.: munkaállomások)	X	X	X
Magazintáras nézőszekrény ^{NE} (ha nem digitális)			X

3. Sugárvédelmi eszközök ^{NE}			
Ólomkesztyű	X	X	X
Pajzsmirigy, szem, gonád ólomtakarások	X	X	X
Ólomgumi köpeny	X	X	X
4. Sürgősségi ellátási eszközök (i.v. kontrasztanyag használata esetén)			
Lélegeztető ballon, tubusok		X	X
5. Archiválás			
Archiváló bútorzat	X	X	X
Digitális archiválórendszer (digitális a rtg.)	X	X	X

A több modalitást működtető központokban a betegek és a személyzet számára előírt feltételek a szükséges mértékig összevonhatók.

Mammográfiai szűrés és diagnosztika	Szakmakód:	5102
--	-------------------	-------------

Mammográfiai szűrés és diagnosztika minimumfeltételei		
Személyi feltételek:	Emlő szűrőállomás	Emlő klinikai diagnosztika
Radiológus szakorvos (lehet részállású, műszakok számától függően)	2*	1
Röntgenasszisztens/rtg. szakasszisztens/képi diagnosztikai szakasszisztens/radiográfus	2	2
Diagnosztikai képalkotó/képalkotó diagnosztikai analitikus (BSc szintű)	EL	EL
Adminisztrátor**	2	1
Egészségügyi ügyvitelszervező-informatikus (statisztikai feldolgozás) lehet részállás	X	X

* csak leolvasáshoz (kettős leletezés) a forgalom függvényében, lehet részmunkaidős

** lehet két modalitásonként 1 fő

A mammographiás szűrés és klinikai emlődiagnosztika működésének további feltétele, hogy az ott dolgozó (legalább 1 fő) radiológus szakorvos a Radiológiai Szakmai Kollégium és a Magyar Radiológusok Társasága Emlődiagnosztikai Szekciója által kiadott emlődiagnosztikai jártassági igazolással rendelkezzen.

Tárgyi feltételek:	Szűrés	Klinikai
1. Helyiségek (általános és szakmai)		
Ultrahangvizsgáló-helyiség		1 X
Mammográfiai vizsgáló	1	1
Előhívó helyiség (kivéve: digitális mammográfia)	X	X
Lelet és kép archívum (film és/vagy digitális)	X	X
2. Gépek, műszerek, berendezések		
Hagyományos vagy digitális mammograph (legfeljebb 15 éves, Mo-anód, kettős fókuszt) ^{NE}	1	1
Dedikált emlő-ultrahang berendezés (legfeljebb 15 éves) ^{NE}		X
Filmelőhívó vagy digitális kiolvasó vagy dir. dig. rendszer ^{NE}	X	X
Digitális hard-copy printer (dig. rendszer esetén, hálózati) ^{NE}	X	X
Felvételi kazettakészlet fóliákkal vagy foszforlemezzel (kivéve: dir. dig.) ^{NE}	X	X
Filmbetöltő szárazasztal (kivéve: digitális rtg.) ^{NE}	X	X
Adatráfényképező (kivéve: digitális rtg.) ^{NE}	X	X
Speciális mammogr. nézőszekrény + (ha digitális rtg.) spec. mammogr. monitor) ^{NE}	X	X
3. Sugárvédelmi eszközök		
Ólomgumi köpeny	X	X
4. Sürgősségi ellátási eszközök (i.v. kontrasztanyag használata esetén)		
5. Archiválás		
Archiváló bútorzat	X	X
Digitális archiváló rendszer (ha digitális a rtg.), teljes képi archiválás biztosítása helyben	X	X

A több modalitást működtető központokban a betegek és a személyzet számára előírt feltételek a szükséges mértékig összevonhatók.

Angiográfias diagnosztika	Szakmakód:	5103
----------------------------------	-------------------	-------------

Angiográfias diagnosztika minimumfeltételei	
Személyi feltételek:	DSA
Radiológus szakorvos (lehet részállású, műszakok számától függően)	2
Röntgenasszisztens/rtg. szakasszisztens/rtg.-műtős szakasszisztens/képi diagnosztikai szakasszisztens/radiográfus/képi diagnosztikai és intervenció szakasszisztens	2
Rtg. műtős szakasszisztens/intervenció szakasszisztens	2
Diagnosztikai képalkotó/képalkotó diagnosztikai analitikus (BSc szintű)	EL
Adminisztrátor*	X

*lehet két modalitásonként 1 fő

Tárgyi feltételek:	
1. Helyiségek (általános és szakmai)	R-3
DSA-vizsgáló előkészítővel	1
Lelet és kép archívum (film és/vagy digitális)	X
2. Gépek, műszerek, berendezések	
DSA ^{NE} (legfeljebb 10 éves) telepített, rögzített, képerősítő és cső kényszerkapcsolásban, képerősítő célnak megfelelően méretezett, cső és generátor folyamatos üzemre, nagysebességű, ismételt sorozatokra méretezett	1
Ultrahang berendezés ^{NE} (legfeljebb 15 éves)	X
Nagynyomású fecskendő ^{NE} (injektor)	1
Digitális hard-copy printer ^{NE} (hálózati)	1
Magazintáras nézőszekrény ^{NE} vagy diagnosztikus munkaállomás	X
3. Sugárvédelmi eszközök	
Ólomkesztyű	X
Pajzsmirigy, szem, gonád ólomtakarások	X
Ólomgumi köpeny	X
4. Sürgősségi ellátási eszközök (i.v. kontrasztanyag használata esetén):	
Lélegeztető ballon, tubusok	X
Lélegeztetőkészülék oxigénellátással ^{NE}	X
Altatógép ^{NE} (neuroendovascularis intervenció végzése esetén)	X
5. Archiválás	
Digitális archiválórendszer ^{NE}	X
Állandósági vizsgálatok	X

A több modalitást működtető központokban a betegek és a személyzet számára előírt feltételek a szükséges mértékig összevonhatók.

Intervenció radiológia	Szakmakód:	5104
-------------------------------	-------------------	-------------

A) Extravasculáris invazív diagnosztika és terápiás intervenciók	
Személyi feltételek:	Intervenció (UH-, CT-, MR-vezérelt)
Radiológus szakorvos (lehet részállású, heti műszakok számától függően)	1
Röntgenasszisztens/rtg. szakasszisztens/képi diagnosztikai szakasszisztens/radiográfus, képi diagnosztikai és intervenció szakasszisztens	2
Rtg. műtős szakasszisztens/intervenció szakasszisztens	2
Diagnosztikai képalkotó/képalkotó diagnosztikai analitikus (BSc szintű)	X
Adminisztrátor*	X

*lehet két modalitásonként 1 fő

B) Vascularis terápiás intervenciók	
Személyi feltételek:	DSA
Radiológus szakorvos (lehet részállású, heti műszakok számától függő)	X
Röntgenasszisztens/rtg. szakasszisztens/képi diagnosztikai szakasszisztens/radiográfus, képi diagnosztikai és intervenciók szakasszisztens	2
Rtg. műtős szakasszisztens/intervenciók szakasszisztens	2
Diagnosztikai képalkotó/képalkotó diagnosztikai analitikus (BSc szintű)	X
Adminisztrátor*	X

* lehet két modalitásonként 1 fő

A vascularis terápiás intervenciók csak a Radiológiai Szakmai Kollégium és a Magyar Cardiovascularis és Intervenciók Radiológus Társaság által kiadott jártassági igazolással rendelkező szakorvos által irányított munkahelyen végezhető.

Tárgyi feltételek:	
1. Helyiségek (általános és szakmai)	R-3
DSA-vizsgáló előkészítővel	1
Lelet és kép archívum (film és/vagy digitális)	X
2. Gépek, műszerek, berendezések	
DSA (legfeljebb 10 éves) telepített, rögzített, képerősítő és cső kényszerkapcsolásban, képerősítő célnak megfelelően méretezett, cső és generátor folyamatos üzemre, nagysebességű, ismételt sorozatokra méretezett	1
Ultrahang berendezés (legfeljebb 15 éves)	X
Nagynyomású fecskendő (injektor)	X
Digitális hard-copy printer (hálózati)	X
Magazintáras nézőszekrény vagy diagnosztikus munkaállomás	X
3. Sugárvédelmi eszközök	
Ólomkesztyű	X
Pajzsmirigy, szem, gonád ólomtakarások	X
Ólomgumi köpeny	X
4. Sürgősségi ellátási eszközök (i.v. kontrasztanyag használata esetén)	
Lélegeztető ballon, tubusok	X
Lélegeztetőkészülék oxigénellátással ^{NE}	X
Altatógép (neuroendovascularis intervenció végzése esetén)	X
5. Archiválás	
Digitális archiváló rendszer	X
Állandósági vizsgálatok	X

A több modalitást működtető központokban a betegek és a személyzet számára előírt feltételek a szükséges mértékig összevonhatók.

CT	Szakmakód:	5201
-----------	-------------------	-------------

Computer tomographia minimumfeltételei		
Személyi feltételek: (műszakonként legalább):	CT	Intervenció (CT-vezérelt)
Radiológus szakorvos (lehet részállású, műszakok számától függően)	1	1 +
Képi diagnosztikai szakasszisztens/képi diagnosztikai intervenciók szakasszisztens/CT-MRI szakasszisztens	2	2
Rtg. műtős szakasszisztens, lehet részállású	0	X
Diagnosztikai képalkotó/képalkotó diagnosztikai analitikus (BSc szintű)	1	1
Adminisztrátor*	1	1

* lehet két modalitásonként 1 fő

Tárgyi feltételek:		
1. Helyiségek (általános és szakmai)	R-2	R-3
CT-vizsgáló, előkészítő és vezérlőhelyiség	1	1
Lelet és kép archívum (film és/vagy digitális)	X	X
Raktár	X	X
2. Gépek, műszerek, berendezések		
CT-spirál ^{NE} (legfeljebb 10 éves)	1	
CT multislice ^{NE} (legfeljebb 10 éves, kardiologiai tevékenység esetén min. 16 szelet, EKG vez. lehetőség)		1
Nagynyomású fecskendő (injektor)	1	1
Digitális hard-copy printer ^{NE} (hálózati)	1	1
Nézőszekrény	X	X
Munkaállomás	X	X
3. Sugárvédelmi eszközök		
Ólomkesztyű	X	X
Ólomgumi köpeny	X	X
4. Sürgősségi ellátási eszközök (i.v. kontrasztanyag használata esetén)		
Lélegeztető ballon, tubusok	X	X
Lélegeztetőkészülék oxigénellátással ^{NE}	X	X
Altatógép ^{NE} (sürgősségi és gyermek-ellátás esetén)		X
5. Archiválás		
Digitális archiváló rendszer	X	X
Vizsgálati protokollok	X	X
Dolgozók sürgősségi ellátásra való felkészítése	X	X
Állandósági vizsgálatok	X	X

A több modalitást működtető központokban a betegek és a személyzet számára előírt feltételek a szükséges mértékig összevonhatók.

MRI	Szakmakód:	5202
------------	-------------------	-------------

Személyi feltételek: (műszakonként)	MR
Radiológus szakorvos (lehet részállású, műszakok számától függően)	1
Képi diagnosztikai szakasszisztens/képi diagnosztikai intervenciók szakasszisztens/CT-MRI szakasszisztens	2
Diagnosztikai képalkotó/képalkotó diagnosztikai analitikus (BSc szintű)	1
Adminisztrátor*	X

*lehet két modalitásonként 1 fő

Tárgyi feltételek:	
1. Helyiségek (általános és szakmai)	R-3
MRI-vizsgáló, előkészítő és vezérlőhelyiség	1
Lelet és kép archívum (film és/vagy digitális)	X
2. Gépek, műszerek, berendezések	
MR (legfeljebb 10 éves, cardiologiai és spec. neurologiai vizsgálathoz min. 1.5 T)	1
Nagynyomású injektor MR kompatibilis	1
Digitális hard-copy printer (hálózati)	X
Nézőszekrény	X
Munkaállomás	1

3. Sugárvédelmi eszközök	
4. Sürgősségi ellátási eszközök (i.v. kontrasztanyag használata esetén)	
Lélegeztető ballon, tubusok ^{NE}	X
Lélegeztetőkészülék oxigénellátással (sürgősségi ellátás esetén, MR-komp.) ^{NE}	X
Altatógép (gyermekellátás esetén, MR-kompatibilis) ^{NE}	X
5. Archiválás	
Digitális archiváló rendszer	X
Állandósági vizsgálatok	X

A több modalitást működtető központokban a betegek és a személyzet számára előírt feltételek a szükséges mértékig összevonhatók.

Ultrahang diagnosztika	Szakmakód:	5301
-------------------------------	-------------------	-------------

Általános radiológiai ultrahang

Személyi feltételek:	UH (munkahelyenként)
Radiológus szakorvos (lehet részállású, műszakok számától függően)	1
Ultrahang szakasszisztens/szonográfus szakasszisztens	EL
Adminisztrátor*	1

* lehet két modalitásonként 1 fő

Tárgyi feltételek: (progresszív ellátási szintenként)	R-1	R-2	R-3
1. Helyiségek (általános és szakmai)			
Ultrahangvizsgáló-helyiség	1	1	2
Lelet és kép archívum (film és/vagy digitális)	X	X	X
2. Gépek, műszerek, berendezések			
Ultrahang alapberendezés (legfeljebb 15 éves) ^{NE}	1		1
Ultrahang közép-felső szintű berendezés (legfeljebb 15 éves) ^{NE}		1	2
Digitális hard-copy printer (hálózati) ^{NE}	X	1	1
Nézőszekrény (digitális rtg.: munkaállomások)	X	X	X
3. Sugárvédelmi eszközök			
4. Sürgősségi ellátási eszközök (i.v. kontrasztanyag használata esetén)			
5. Archiválás			
Digitális és/vagy hard-copy archiválórendszer ^{NE}	X	X	X
Állandósági vizsgálatok igazolása			

A több modalitást működtető központokban a betegek és a személyzet számára előírt feltételek a szükséges mértékig összevonhatók.

Gasztroenterológiai ultrahang diagnosztika	Szakmakód:	5305
---	-------------------	-------------

Gasztroenterológiai ultrahang diagnosztika minimumfeltételei	
Személyi feltételek:	UH (munkahelyenként)
Szakorvos (radiológus vagy gastroenterológus)	1
Ultrahang szakasszisztens/szonográfus szakasszisztens	EL
Adminisztrátor*	1

* lehet két modalitásonként 1 fő

Tárgyi feltételek: (ellátási szintenként)	R-1	R-2	R-3
1. Helyiségek (általános és szakmai)			
Ultrahangvizsgáló-helyiség	1	1	1
Lelet és kép archívum (film és/vagy digitális)	X	X	X
2. Gépek, műszerek, berendezések			
Ultrahang alapberendezés (legfeljebb 15 éves) ^{NE}	1		1
Ultrahang közép-felső szintű berendezés (legfeljebb 15 éves) ^{NE}		1	1
Digitális hard-copy printer (hálózati) ^{NE}	1	1	1
Nézőszekrény (digitális rtg.: munkaállomások)	X	X	X
3. Sugárvédelmi eszközök			
4. Sürgősségi ellátási eszközök (i.v. kontrasztanyag használata esetén):			
5. Archiválás			
Digitális és/vagy hard-copy archiválórendszer ^{NE}	X	X	X
Állandósági vizsgálatok	X	X	X

A több modalitást működtető központokban a betegek és a személyzet számára előírt feltételek a szükséges mértékig összevonhatók.

Neuroradiológia	Szakmakód:	5105
------------------------	-------------------	-------------

Neuroradiológia

A) Neuro – Röntgendiagnosztika minimumfeltételei

Személyi feltételek: (2 munkahelyenként)	
Radiológus/neuroradiológus szakorvos (lehet részállású)	1
Röntgenasszisztens/rtg. szakasszisztens/képi diagnosztikai szakasszisztens	Modalitásonként 1
Adminisztrátor*	X

*lehet két modalitásonként 1 fő

Tárgyi feltételek:	R-2	R-3
1. Helyiségek (általános és szakmai) *		
Röntgenvizsgáló-helyiség	1	1
Előhívó helyiség (kivéve: digitális rtg. és daylight hívó)	X	X
Lelet és kép archívum (film és/vagy digitális)	X	X
2. Gépek, műszerek, berendezések		
Hagyományos vagy digitális röntgenfelvételező	1	1
Hagyományos vagy digitális multifunkciós rtg.-készülék		1
Filmelőhívó vagy digitális kiolvasó	X	X
Digitális hard-copy printer (digitális rtg. esetén, hálózati) ^{NE}	1	2
Felvételi kazettakészlet fóliákkal vagy foszforlemezzel ^{NE}	X	X
Filmbetöltő szárazasztal (kivéve: digitális rtg.)	X	X
Adatráfényképező (kivéve: digitális rtg.)	X	X
Nézőszekrény (digitális rtg.: munkaállomások)	X	X
3. Sugárvédelmi eszközök		
Ólomkesztyű	X	X
Pajzsmirigy, szem, gonád ólomtakarások	X	X
Ólomgumi köpeny	X	X
4. Sürgősségi ellátási eszközök (i.v. kontrasztanyag használata esetén)		
Lélegeztető ballon, tubusok ^{NE}	X	X
5. Archiválás		
Archiváló bútorzat	X	X
Digitális archiváló rendszer (ha digitális a rtg.) ^{NE}	X	X
Állandósági vizsgálatok	X	X

*A több modalitást működtető központokban a betegek és a személyzet számára előírt feltételek a szükséges mértékig összevonhatók.

Új rendszerek telepítése során előnyben kell részesíteni a digitális képalkotást.

B) Ultrahang és neurosonographia	
Személyi feltételek:	UH (munkahelyenként)
Radiológus/neuroradiológus szakorvos (lehet részállású, műszakok számától függően)	1
Ultrahang szakasszisztens/szonográfus szakasszisztens	EL
Adminisztrátor*	X

*lehet két modalitásonként 1 fő

Tárgyi feltételek:		
1. Helyiségek (általános és szakmai)*	R-2	R-3
Ultrahangvizsgáló-helyiség	1	1
Lelet és kép archívum (film és/vagy digitális)	X	X
2. Gépek, műszerek, berendezések		
Ultrahang alapberendezés (legfeljebb 15 éves) ^{NE}	1	1
Ultrahang közép-felső szintű berendezés (legfeljebb 15 éves) ^{NE}	1	1
Digitális hard-copy printer (hálózati) ^{NE}	1	1
Nézőszekrény (digitális rtg.: munkaállomások)	X	X
3. Sugárvédelmi eszközök		
4. Sürgősségi ellátási eszközök (i.v. kontrasztanyag használata esetén)		
5. Archiválás		
Digitális és/vagy hard-copy archiváló rendszer ^{NE}	X	X
Állandósági vizsgálatok	X	X

*A több modalitást működtető központokban a betegek és a személyzet számára előírt feltételek a szükséges mértékig összevonhatók.

C) Neuro-angiographiás diagnosztika	
Személyi feltételek:	DSA
Radiológus szakorvos (lehet részállású, műszakok számától függő)	1
Röntgenasszisztens/rtg. szakasszisztens/képi diagnosztikai és intervenció szakasszisztens	1
Rtg. műtős szakasszisztens/intervenció szakasszisztens	2
Diagnosztikai képalkotó/képalkotó diagnosztikai analitikus (BSc szintű)	EL
Adminisztrátor*	X

*lehet két modalitásonként 1 fő

Tárgyi feltételek:	
1. Helyiségek (általános és szakmai)*	R-3
DSA-vizsgáló előkészítővel	1
Lelet és kép archívum (film és/vagy digitális)	X
2. Gépek, műszerek, berendezések	
DSA (legfeljebb 10 éves) telepített, rögzített, képerősítő és cső kényszerkapcsolásban, képerősítő céljának megfelelően méretezett, cső és generátor folyamatos üzemre, nagysebességű, ismételt sorozatokra méretezett ^{NE}	1
Ultrahang berendezés (legfeljebb 15 éves) ^{NE}	1
Nagy nyomású fecskendő (injektor) ^{NE}	1
Digitális hard-copy printer (hálózati) ^{NE}	1
Magazintáras nézőszekrény vagy diagnosztikus munkaállomás	X
3. Sugárvédelmi eszközök	
Ólomkesztyű	X
Pajzsmirigy, szem, gonád ólomtakarások	X
Ólomgumi köpeny	X

4. Sürgősségi ellátási eszközök (i.v. kontrasztanyag használata esetén)	
Lélegeztető ballon, tubusok ^{NE}	X
Lélegeztetőkészülék oxigénellátással ^{NE}	X
Altatógép (neuroendovascularis intervenció végzése esetén) ^{NE}	X
5. Archiválás	
Digitális archiválórendszer	X

*A több modalitást működtető központokban a betegek és a személyzet számára előírt feltételek a szükséges mértékig összevonhatók.

D) Neuro - Intervenciósi radiológia	
Vascularis terápiás intervenciók	
Személyi feltételek:	DSA
Szakorvos neurointervenciósi jártassági vizsgával (műszakok számától függő)	1
Röntgenasszisztens/rtg. szakasszisztens/képi diagnosztikai és intervenciósi szakasszisztens	X
Rtg. mütős szakasszisztens/intervenciósi szakasszisztens	2
Diagnosztikai képalkotó/képalkotó diagnosztikai analitikus (BSc szintű)	EL
Adminisztrátor*	X

*lehet két modalitásonként 1 fő

A vascularis terápiás intervenciók csak a Radiológiai Szakmai Kollégium és a Magyar Cardiovascularis és Intervenciósi Radiológus Társaság által kiadott jártassági igazolással rendelkező szakorvos által irányított munkahelyen végezhetők.

Tárgyi feltételek:	
1. Helyiségek (általános és szakmai)*	R-3
DSA-vizsgáló előkészítővel	1
Lelet és kép archívum (film és/vagy digitális)	X
2. Gépek, műszerek, berendezések	
DSA (legfeljebb 10 éves) telepített, rögzített, képerősítő és cső kényszerkapcsolásban, képerősítő célnak megfelelően méretezett, cső és generátor folyamatos üzemre, nagysebességű, ismételt sorozatokra méretezett ^{NE}	1
Ultrahang berendezés (legfeljebb 15 éves) ^{NE}	X
Nagynyomású fecskendő (injektor) ^{NE}	X
Digitális hard-copy printer (hálózati) ^{NE}	X
Magazintáras nézőszekrény vagy diagnosztikus munkaállomás	X
3. Sugárvédelmi eszközök	
Ólomkesztyű	X
Pajzsmirigy, szem, gonád ólomtakarások	X
Ólomgumi köpeny	X
4. Sürgősségi ellátási eszközök (i.v. kontrasztanyag használata esetén)	
Lélegeztető ballon, tubusok ^{NE}	X
Lélegeztetőkészülék oxigénellátással ^{NE}	X
Altatógép (neuroendovascularis intervenció végzése esetén) ^{NE}	X
5. Archiválás	
Digitális archiválórendszer ^{NE}	X

*A több modalitást működtető központokban a betegek és a személyzet számára előírt feltételek a szükséges mértékig összevonhatók.

E) Neuro – Computer tomographia		
Személyi feltételek: (modalitásonként, műszakonként legalább)	CT	Intervenció (CT-vezérelt)
Radiológus/neuroradiológus szakorvos + lehet részállású	1	1 +
Képi diagnosztikai szakasszisztens, képi diagnosztikai és intervenciósi szakasszisztens/CT-MR szakasszisztens	2	EL

Rtg.műtős szakasszisztens (lehet részállású)	0	EL
Adminisztrátor*	X	X
* lehet két modalitásonként 1 fő		
Tárgyi feltételek:		
1. Helyiségek (általános és szakmai)*	R-2	R-3
CT-vizsgáló, előkészítő és vezérlőhelyiség	1	1
Lelet és kép archívum (film és/vagy digitális)	X	X
2. Gépek, műszerek, berendezések		
CT-spirál (legfeljebb 10 éves) ^{NE}	1	
CT multislice (legfeljebb 10 éves)		1
Nagynyomású fecskendő (injektor)	1	1
Digitális hard-copy printer (hálózati) ^{NE}	1	1
Nézőszekrény	X	X
Munkaállomás	X	X
3. Sugárvédelmi eszközök		
Ólomkesztyű	X	X
Ólomgumi köpeny	X	X
4. Sürgősségi ellátási eszközök (i.v. kontrasztanyag használata esetén)		
Lélegeztető ballon, tubusok ^{NE}	X	X
Lélegeztetőkészülék oxigénellátással ^{NE}	X	X
Altatógép (sürgősségi és gyermek-ellátás esetén) ^{NE}		X
5. Archiválás		
Digitális archiváló rendszer	X	X

*A több modalitást működtető központokban a betegek és a személyzet számára előírt feltételek a szükséges mértékig összevonhatók.

F) Neuro – Mágneses rezonancia képalkotás	
Személyi feltételek:	MR
Radiológus/neuroradiológus (lehet részállású, műszakok számától függően)	1
Képi diagnosztikai szakasszisztens, képi diagnosztikai és intervenció szakasszisztens/CT-MR szakasszisztens	1
Adminisztrátor*	1
* lehet két modalitásonként 1 fő	
Tárgyi feltételek:	R3
1. Helyiségek (általános és szakmai)*	
MR-vizsgáló ^{NE} , előkészítő és vezérlőhelyiség	1
Lelet és kép archívum (film és/vagy digitális)	X
2. Gépek, műszerek, berendezések	
MR 1 T vagy nagyobb ^{NE} (legfeljebb 10 éves, cardiológiai és spec. neurológiai vizsgálathoz min. 1.5 T)	1
Nagy nyomású injektor MR kompatibilis ^{NE}	1
Digitális hard-copy printer (hálózati) ^{NE}	X
Nézőszekrény	X
Munkaállomás	X
3. Sugárvédelmi eszközök	
4. Sürgősségi ellátási eszközök (i.v. kontrasztanyag használata esetén)	
Lélegeztető ballon, tubusok	X
Lélegeztetőkészülék oxigénellátással (sürgősségi ellátás esetén, MR-komp.) ^{NE}	X
Altatógép (gyermek-ellátás esetén, MR-kompatibilis) ^{NE}	X
5. Archiválás	
Digitális archiváló rendszer	X

*A több modalitást működtető központokban a betegek és a személyzet számára előírt feltételek a szükséges mértékig összevonhatók.

REUMATOLÓGIA

Reumatológia	Szakkod:	1400
---------------------	-----------------	-------------

Reumatológiai fekvőbeteg-szakellátás minimumfeltételei			
Személyi feltételek:	Progresszív ellátási szint		
	I.	II.	III.
Reumatológus vagy reumatológia és fizioterápiás szakorvos, legalább 5 éves szakorvosi gyakorlattal	1	1	1
Reumatológus/reumatológia és fizioterápiás szakorvos	2 + 1/20 ágy	2 + 1/20 ágy	2 + 1/20 ágy
Orvos	1	2	2
Klinikai szakpszichológus/pszichológus	EL	EL	EL
A szakdolgozói létszám a 6. számú mellékletben meghatározottak szerint (ápoló, dietetikus, gyógytornász)			
Tárgyi feltételek:			
Az osztály általános feltételei +			
TENS	X	X	X
Ízületi szögmérő	X	X	X
Szelektív ingeráram készülék ^{NE}	X	X	X
Speciális diagnosztikai és szakmai háttér:			
Ízületi ultrahang	EL	EL	X
Oszteodenzitometria		EL	EL
Klinikai immunológiai laboratórium			EL
Molekuláris genetika			EL
Nukleáris medicina			EL/EK
CT, MRI			EL/EK
EMG			EL
Intenzív osztály	EL	EL	EL
Fizioterápia	EL	EL	EL
Hidroterápia	EL	EL	EL
Biológiai terápia adása		X*	X*

* Kijelölt intézményi kör. Biológiai terápia feltételei.

Izotópos synovectomia

Személyi feltételek:

Izotóp asszisztens

Radiofarmakológus asszisztens

Nucleáris medicina szakorvos (izotóp synovectomiából elméleti és gyakorlati vizsgát tett)

Reumatológus szakorvos (izotóp synovectomiából elméleti és gyakorlati vizsgát tett)

Tárgyi feltételek:

Az osztály általános feltételei +

1. Injekció preparáló, izotóptároló helyiség (veszélyes hulladéktárolóval)
2. Kezelő, injektáló helyiség

1. Injekció preparáló, izotóptároló helyiség

Lamináris box
Kémiai fülke
Preparálóasztal

Izotóptároló trezor
 Aktivitásmérő dóziskalibrátor β és γ sugárzó izotópok mérésére
 Radioaktív szennyezettségmérő készülék
 Sugárvédelmi dózismérő készülék
 Egyéni védőeszközök a preparáláshoz és a diszpenzációhoz
 Árnyékolt ampulla fecskendő tároló és diszpenzáló állvány
 Árnyékolt tartó, szállító ampullához, fecskendőhöz
 Diszpenzáló állvány
 Árnyékoló ólom + plexilap
 Szilárd és folyadék formájú hulladék tárolására alkalmas hulladéktároló
 Hűtőszekrény

2. Kezelő, injekciós helyiség felszerelése

Beadó asztal speciális védelemmel, amely lehetővé teszi a beteg nyugalomba helyezését és az injekciót végző orvos sugárvédelmét
 Ultrahang készülék
 Sebészeti képerősítő röntgen berendezés
 Egyéni védőfelszerelések, ólom gumiköpeny, kesztyű stb.
 Árnyékoló plexi előlap, illetve ólomlemezfal

Speciális diagnosztikai és szakmai háttér:

Reumatológiai osztály

Reumatológiai járóbeteg-szakellátás minimumfeltételei	
Személyi feltételek:	
Reumatológus/reumatológia és fizioterápiás szakorvos	1
Asszisztens/szakasszisztens	1
Tárgyi feltételek: a rendelő általános feltételei +	
Ízületi szögmérő	X
Speciális diagnosztikai és szakmai háttér:	
Ízületi ultrahang	EL
Klinikai immunológiai laboratórium	EL
Oszteodenzitometria	EL
Nukleáris medicina	EL/EK
CT, MRI	EL/EK
EMG	EL
Fizioterápia	EL
Hidroterápia	EL

Fizioterápia	Szakmakód:	1402
---------------------	-------------------	-------------

Fizioterápiás egység

Alábbi feltételeket nem kell biztosítani, amennyiben az egészségügyi szolgáltató kizárólag a beteg otthonában nyújt egészségügyi szolgáltatást. [E rendelet 3. § (2) bekezdés a) pontja szerint.]

A fizioterápiás egység vizsgálojának biztosítani kell [e rendelet 3. § (1) bekezdése]

- tárgyi feltételek használatát, illetve szakszerű tárolását,
- a beteg ellátását végző egészségügyi dolgozó számára a kézmosási, illetve fertőtlenítési lehetőséget és a szükséges bútorzatot,
- elkülönített öltözőt (személyzeti),
- váróhelyiséget, betegöltözőt és mosdót,

- e) kézmosási lehetőséggel ellátott mellékhelyiséget (mellékhelyiségeket),
f) az egészségügyi dokumentációnak az egészségügyi adatokra vonatkozó szabályok szerinti tárolását, illetve kezelését.

Személyi feltételek:	
Vezető fizioterápiás szakorvos (vagy reumatológia és fizioterápia szakorvosa vagy orvosi rehabilitáció és fizikális medicina szakorvosa) vagy mozgásszervi rehabilitációs szakorvos vagy vezető gyógytornász-fizioterapeuta	1
Ha a vezető gyógytornász-fizioterapeuta, akkor: fizioterápiás szakorvos (reumatológia és fizioterápia szakorvosa/ orvosi rehabilitáció és fizikális medicina szakorvosa) vagy mozgásszervi rehabilitációs szakorvos	EL
A szakdolgozói létszám a 6. számú mellékletben meghatározottak szerint (gyógytornász)	
Tárgyi feltételek:	
Kezelő:	
Fülkék mérete min. 4 m ² /fülke, Kezelőágy/fülke, Betegöltözési lehetőség/fülke	
A rendelő általános feltételei +	
Szeperált kezelőhelyiségek (legalább 3)	X
Fizioterápiás állapotfelmérő eszközök (cm szalag, szögmérő, mérleg, vérnyomásmérő, fonendoszkóp stb.)	X
Terápiás ultrahang készülék ^{NE}	X
Galvánkészülék ^{NE}	X
TENS	X
Szelektív ingeráram készülék ^{NE}	X
Tornaterem: egyéni kezelés esetén, minimum 12 m ² alapterület	
Megfelelő magasságú kezelőágy és szék	X
Fizioterápiás állapotfelmérő eszközök (cm szalag, szögmérő stb.)	X
Tornatermi eszközök: korlát vagy bordásfal, tükör, labdák, izomerősítő eszközök, egyensúlyfejlesztő eszközök	X
Fertőtleníthető, lemosható matracok, tornaszőnyegek, eszközök	X
Járást segítő eszközök (járókeret, bot, könyökmankó stb.)	X
Speciális diagnosztikai és szakmai háttér:	
Hydroterápiás egység	EL

Oszteoporózis	Szakmakód:	1404
----------------------	-------------------	-------------

Menopauza és osteoporózis járóbeteg-szakellátás minimumfeltételei	
Személyi feltételek:	
Reumatológus/reumatológia és fizioterápiás/belgyógyász/nőgyógyász szakorvos	1
Asszisztens/szakasszisztens	1
Tárgyi feltételek: a rendelő általános feltételei	
Speciális diagnosztikai és szakmai háttér:	
Csont-anyagcsere laboratóriumi vizsgálatok	EL
Oszteodenzitometria	EL
Nukleáris medicina	EL/EK
CT, MRI	EL/EK
EMG	EL
Fizioterápia	EL
Hidroterápia	EL

SEBÉSZET

Általános sebészet	Szakmakód:	0200
---------------------------	-------------------	-------------

Sebészeti osztály minimumfeltételei				
Ágyszám	Progresszív ellátási szint			
	I.		II.	III.
	<20	20-40	41-60	60<
Személyi feltételek:				
Sebész szakorvos	3	4	6	10
Szakorvosjelölt			1	2
A szakdolgozói létszám a 6. számú mellékletben meghatározottak szerint (ápoló, dietetikus, gyógytornász)				
Műtéti szakasszisztens	2	3	6	9
Műtőssegéd	2	3	6	9
Adminisztrátor	2	3	4	6
Műtők száma	2	2	3	4
Tárgyi feltételek: az osztály általános feltételei +				
Steril és nem steril kötöző	X		X	X
Alaptálca	X		X	X
Érsebészeti tálca (II-III.)			X	X
Mellkassebészeti tálca (II-III.)			X	X
Laparoszkópos tálca	X		X	X
Laparoszkópos torony	X		X	X
Diathermia	X		X	X
Laparoszkópos vágó (II-III.)			X	X
Intraoperatív rtg.	X		X	X
Rectoscopia	X		X	X
Speciális diagnosztikai és szakmai háttér:				
	I. Munkaidőben		II. 24 órán át	III. 24 órán át
Angiográfia			EL	EL
Intenzív osztályos háttér			EL	EL
Aneszteziológus szakorvos	EL		EL	EL
Endoscopia (behívható)	EL		EL	EL
CT/MRI			EL/EK	EL/EK
Nukleáris medicina	EL/EK		EL/EK	EL/EK

Járóbeteg-szakellátás minimumfeltételei	
Személyi feltételek:	
Sebész szakorvos	1
Asszisztens/szakasszisztens	1
Tárgyi feltételek: a rendelő általános feltételei +	
Gipszelő felszerelés	X
Gipszelő asztal	X
Gipszfűrész	X
Gipszvágó olló	X

Gipszkés	X
Gipszhajlító	X
Gipszpólya tároló	X

Szerv-transzplantációs sebészet	Szakmakód:	0208
--	-------------------	-------------

Májtranszplantáció minimumfeltételei

Személyi feltételek:

Legalább 3, európai (máj) transzplantációs szakvizsgával rendelkező sebész szakorvos

Legalább 2 fő segment-májátültetésben jártas sebész szakorvos

Legalább 2 teljes értékű transzplantációs team

4 fő májtranszplantációban jártas aneszteziológus és intenzív terápiás szakorvos, ebből 1 fő csecsemő- és gyermek aneszteziológus és intenzív terápiás szakorvos

2 fő aneszteziológus szakasszisztens

4 fő műtéti szakasszisztens

1 fő műtőssegéd

1 fő radiológus szakorvos (a májtranszplantációs radiológia terén szerzett speciális gyakorlattal)

1 fő radiológiai asszisztens

1 fő laboratóriumi asszisztens

2 fő diplomás ápoló

1 fő diplomás ápoló (szervkoordinátor)

3 fő intenzív terápiás szakápoló

3 fő ápoló/szakápoló

1 fő ápolási asszisztens

1 fő gyógytornász

Elérhető:

1 fő gyermek intenzív terápiás szakápoló

1 fő dietetikus

Tárgyi feltételek: a műtő egység általános feltételei +

Légkondicionált laminál airflow légtechnikával ellátott műtő, korszerű műtőasztal^{NE}

Transzplantációs műszertálca^{NE}

Érsebészeti műszertálca^{NE}

Mikrosebészeti műszertálca^{NE}

Operációs mikroszkóp vagy szemüveg^{NE}

Önfeltáró-rendszer^{NE}

Argon készülék^{NE}

Ultrahangos vágókészülék^{NE}

Intraoperatív UH^{NE}

Bypass pumpa, Cell-saver^{NE}

Betegmelegítő rendszer^{NE}

1 db betegátfectető

1 db magas tudású altatógép^{NE}

Speciális diagnosztikai és szakmai háttér:

Szükséges gyógyszer-vérszint monitorozás (cyclosporin, tacrolimus, sirolimus, mycophenolsav) immunsuppresszív terápiához

Cytomegalovírus (CMV) ún. „gyors-korai antigenaemia” teszt (CMV-iea teszt)

Vírusszerológia (CMV, HBV, HCV, EBV, HSV, HZV) PCR lehetőség is

Mikrobiológiai laboratórium

Alvadási paraméterek (thrombophilia, coagulopathia) vizsgálata és monitorozása

Angio-CT opciót is biztosító CT laboratórium

Color duplex UH scan

Immungenetikai laboratórium (anti-HLA antitest szint, cytotoxikus keresztpróba vizsgálat, CD-4/CD-8 sejtszámkövetés flow-cytometriával) (EL)

MRI (EL/EK)

Izotópdiaosztikai laboratórium (májgraftscintigraphia, csontscintigraphia, mellékpajzsmirigy scintigraphia, gallium-scintigraphia) (EL)

DSA-labor, invazív angiológiai terápiás lehetőséggel (EL)

III. szintű intenzív osztály feltételei +

- 1 db CVVH készülék^{NE}
- 2 db volumetrikus pumpa^{NE}
- 6 db fecskendő pumpa^{NE}
- 1 db hemodinamikai monitorozó készülék (Picco)^{NE}
- 1 db SCD pumpa^{NE}
- 1 db hűtő-fűtő matrac^{NE}
- 1 db antidecubitor matrac^{NE}
- 1 db multifunkciós betegmegfigyelő monitor^{NE}
- 1 db magas tudású lélegeztetőgép^{NE}
- 1 db vérmelegítő^{NE}

Vesetranszplantáció minimumfeltételei

Személyi feltételek:

- 1 fő európai transzplantációs szakvizsgával rendelkező sebész szakorvos
- 2 fő sebész szakorvos
- 1 fő belgyógyász szakorvos
- 1 fő nefrológus szakorvos
- 1 fő aneszteziológus és intenzív terápiás szakorvos
- 1 fő aneszteziológus szakasszisztens
- 1 fő műtéti szakasszisztens
- 1 fő műtőssegéd
- 1 fő radiológus szakorvos (a vesetranszplantáció radiológia terén szerzett, speciális gyakorlattal)
- 1 fő radiológus asszisztens
- 1 fő laboratóriumi asszisztens
- 1 fő diplomás ápoló
- 1 fő diplomás ápoló (szervkoordinátor)
- 1 fő nefrológus szakápoló
- 1 fő intenzív terápiás szakápoló
- 2 fő OKJ ápoló
- 1 fő ápolási asszisztens
- 1 fő patológus szakorvos (a vesegraft biopsziák szövettani értékelésében szerzett speciális gyakorlattal) (EL)
- 1 fő aneszteziológus és intenzív terápiás szakorvos (csecsemő és gyermek ellátására) (EL)
- 1 fő gyermek intenzív terápiás szakápoló (EL)
- 1 fő gyógytornász (EL)
- 1 fő dietetikus (EL)

Tárgyi feltételek: műtő egység általános feltételei +

Légkondicionált laminál airflow légtechnikával ellátott műtő, korszerű műtőasztal^{NE}

Transzplantációs műszertálca^{NE}

Érsebészeti műszertálca^{NE}

Mikrosebészeti műszertálca^{NE}

Operációs mikroszkóp vagy szemüveg^{NE}

1 db betegátfektető

1 db magas tudású altatógép^{NE}

II. szintű intenzív osztály feltételei +

1 dializáló készülék^{NE}

4 db fecskendő pumpa^{NE}

1 db multifunkciós betegmegfigyelő monitor^{NE}

1 db magas tudású lélegeztetőgép^{NE}

1 db vérmelegítő^{NE}

Speciális diagnosztikai és szakmai háttér:

Speciális vizsgálatok biztosítása
 Immunszuppresszív terápiához szükséges gyógyszer-vérszint monitorozás (cyclosporin, tacrolimus, mycofenolsav, rapamycin)
 Cytomegalovírus (CMV) úgynevezett „gyors-korai antigenaemia” teszt (CMV-ia teszt)
 Vírusserológia (CMV, HBV, HCV, EBV, HSV, HZV) és PCR meghatározási lehetőség
 Mikrobiológiai laboratórium
 Color duplex UH scan
 Izotóp diagnosztikai laboratórium (graftvese scintigraphia, csontscintigraphia, mellékpajzsmirigy scintigraphia, gallium-scintigraphia)
 Angio-CT opciót is biztosító CT labor
 DSA-labor, invazív angiológiai terápiás lehetőséggel (EL)
 Immungenetikai laboratórium (anti-HLA antitest szint, cytotoxikus keresztpróba vizsgálat, CD3, CD-4/CD-8 sejtszámkövetés flow-cytometriával) (EL)

Élő donoros vesetranszplantáció**Személyi feltételek:**

1 fő európai transzplantációs szakvizsgával rendelkező sebész szakorvos
 3 fő sebész szakorvos
 1 fő belgyógyász szakorvos
 1 fő nefrológus szakorvos
 2 fő aneszteziológus és intenzív terápiás szakorvos
 2 fő aneszteziológus szakasszisztens
 2 fő műtéti szakasszisztens
 2 fő műtősségéd
 1 fő radiológus szakorvos (a vesetranszplantáció radiológia terén szerzett, speciális gyakorlattal)
 1 fő radiológus asszisztens
 1 fő laboratóriumi asszisztens
 2 fő diplomás ápoló
 1 fő diplomás ápoló (szervkoordinátor)
 1 fő nefrológus szakápoló
 2 fő intenzív terápiás szakápoló
 3 fő OKJ ápoló
 1 fő ápolási asszisztens
 1 fő aneszteziológus és intenzív terápiás szakorvos (csecsemő és gyermek ellátására) (EL)
 1 fő gyermek intenzív terápiás szakápoló (EL)
 1 fő gyógytornász (EL)
 1 fő dietetikus (EL)

Tárgyi feltételek:

2 db általános sebészeti műtő+
 Légtudásos laminál airflow légtechnikával ellátott műtő, korszerű műtőasztal^{NE}
 Transzplantációs műszertálca^{NE}
 Érsebészeti műszertálca^{NE}
 Mikrosebészeti műszertálca^{NE}
 Operációs mikroszkóp vagy szemüveg^{NE}
 1 db betegátfektető
 2 db magas tudású altatógép^{NE}
 II. szintű intenzív osztály feltételei +
 - 1 dializáló készülék^{NE}
 - 4 db fecskendő pumpa^{NE}
 - 2 db multifunkciós betegmegfigyelő monitor^{NE}
 - 1 db magas tudású lélegeztetőgép^{NE}
 - 1 db vérmelegítő^{NE}

Speciális diagnosztikai és szakmai háttér:

Speciális vizsgálatok biztosítása
 Immunszuppresszív terápiához szükséges gyógyszer-vérszint monitorozás (cyclosporin, tacrolimus, mycofenolsav, rapamycin)
 Cytomegalovírus (CMV) úgynevezett „gyors-korai antigenaemia” teszt (CMV-IEA teszt)
 Vírusserológia (CMV, HBV, HCV, EBV, HSV, HZV) és PCR meghatározási lehetőség
 Mikrobiológiai laboratórium
 Color duplex UH scan
 Angio-CT opciót is biztosító CT labor
 DSA-labor, invazív angiológiai terápiai lehetőséggel (EL)
 Immungenetikai laboratórium (anti-HLA antitest szint, cytotoxikus keresztpróba vizsgálat, CD3, CD-4/CD-8 sejtszámkövetés flow-cytometriával) (EL)
 Izotóp diagnosztikai laboratórium (graftvese scintigraphia, csontscintigraphia, mellékpajzsmirigy scintigraphia, gallium-scintigraphia) (EL)

Gyermek-vesetranszplantáció

Feltételei megegyeznek a cadaver veseátültetés feltételeivel

Hasnyálmirigy + vese transzplantáció

Feltételei megegyeznek a cadaver vesetranszplantáció feltételeivel

Személyi feltételek:

Megegyezik a cadaver vesetranszplantáció személyi feltételeivel +

1 fő belgyógyász szakorvos diabetológiai gyakorlattal
 1 fő gasztroenterológus szakorvos
 1 fő dietetikus

Transzplantációs célú szerv-szövet eltávolítás agyhalottból	Szakkod:	0209
--	-----------------	-------------

Transzplantációs célú szerv-szövet eltávolítás agyhalottból**Személyi feltételek:**

2 fő szervtranszplantációban jártas sebész szakorvos
 1 fő aneszteziológus szakorvos
 1 fő aneszteziológus szakasszisztens
 1 fő műtős szakasszisztens
 1 fő műtőssegéd
 1 fő diplomás ápoló (szervkoordinátor)

Tárgyi feltételek:

A műtő egység általános feltételei +
 1 db állítható magasságú infúziós állvány
 Általános sebészeti műszertálca, Gigli fűrész, sternum feltáró, rozsdamentes fém tál (3-4 liter), sebészeti kalapács, perfúziós oldat és szerelék, a szervszállító és -tároló egyszerhasználatos zsák, hűtőláda

Speciális diagnosztikai és szakmai háttér:

Donort jelentő intézmény vezetője által kijelölt donációért felelős egészségügyi dolgozó
 Agyhalált megállapító orvosi bizottság
 Tiltakozó nyilatkozat hiánya

Transzplantációs célú szaruhártya-eltávolítás holttestből

Szaruhártyaszövet-eltávolítás minimumfeltételei	
Személyi feltételek:	
Szemész szakorvos vagy biológus	1
Asszisztens/szakasszisztens	2
Tárgyi feltételek:	
Laminár boks (steril) ^{NE}	1
Endothel mikroszkóp ^{NE}	1
Thermosztát ^{NE}	1
Szövetároló készlet és oldatok ^{NE}	1
Vértároló palack 100 ml	10
Enucleatios műszertálca ^{NE}	10
Steril izoláló szett	4
Speciális helyiség (enucleatio esetére)	X
Speciális diagnosztikai és szakmai háttér:	
Mikrobiológiai laboratórium	EL/EK
Szerológiai vizsgálatok	EL

Szívtranszplantáció	Szakmakód:	0216
----------------------------	-------------------	-------------

Szívtranszplantáció minimumfeltételei

Személyi feltételek:

3 szívsebész szakorvos (legalább 10 szívtranszplantációban való részvétel)
 2 aneszteziológus szakorvos (szívbeésetben jártas)
 Aneszteziológus szakasszisztens
 Radiológus és/vagy kardiológus szakorvos (hemodinamikai gyakorlattal)
 Kardiológus szakorvos
 Patológus szakorvos

A szakdolgozói létszám a 6. számú mellékletben meghatározottak szerint (ápoló, dietetikus, gyógytornász) osztály, egység esetén

Tárgyi feltételek: a szívsebészeti műtő minimumfeltételei +

Intenzív osztályon belül izolációs szoba (csak transzplantációs beteg ellátására)
 Betegellenőrző monitor^{NE}
 Respirátor^{NE}
 Szoba-WC^{NE}

Speciális diagnosztikai és szakmai háttér:

Vírus laboratórium (elérhetőség)
 Gyógyszerszint meghatározási lehetőség
 Echokardiográfia
 Hemodinamikai laboratórium
 Mikrobiológiai laboratórium
 Kardiológus team a recipiensek szűréséhez

Érsebészet	Szakmakód:	0203
-------------------	-------------------	-------------

Érsebészet személyi minimumfeltételei		
<i>I. progresszív ellátási szint</i>		
Személyi feltételek:	15 ágy	Megjegyzés
Összes orvos	4	
Ebből érsebész szakorvos	1	A szakorvos fő profilja az érsebészet legyen.
Sebész szakvizsgával rendelkező érsebész szakorvosjelölt	2	
Radiológus szakorvos	1	
Műtéti szakasszisztens	2	
Műtősségéd	2	
Betegkísérő	2	
A szakdolgozói létszám a 6. számú mellékletben meghatározottak szerint (ápoló, dietetikus, gyógytornász) osztály, egység esetén		
Adminisztrátor	1	

<i>II. és III. progresszív ellátási szint</i>			
Személyi feltételek:	15 ágy	30 ágy	60 ágy
Összes orvos	6	8	16
Ebből érsebész szakorvos	3	5	8
Sebész szakvizsgával rendelkező érsebész szakorvosjelölt	3	3	5
Radiológus szakorvos	2	2	3
Műtéti szakasszisztens	4	6	7
Műtősségéd	4	6	7
Betegkísérő	2	2	4
A szakdolgozói létszám a 6. számú mellékletben meghatározottak szerint (ápoló, dietetikus, gyógytornász)			
Adminisztrátor	1	2	4

Érsebészeti műtő minimumfeltételei	progresszív ellátási szint		
	I.	II.	III.
Tárgyi feltételek: a műtő egység általános feltételei +			
Kézi Doppler ^{NE}	EL	EL	EL
Duplex scan ^{NE}	EL	EL	EL
DSA ^{NE}		1	1
Eszköztálcák:			
Femorális tálca ^{NE}	3+1	4	5
Aorta tálca ^{NE}	1	2	3
Mellkasi tálca ^{NE}		1	2
Kis műtétek	2+1	3	4
Kiegészítő tálcák	2	3	4

Érsebészeti tálca ^{NE}	Mennyiség
Aorta fogó	2
Ún. 120°-os érszorító	4
Rugós kísér szorító (ún. Bulldog)	4
Különböző méretű igen finom hegyű, érvarrásra alkalmas tűfogó	3
Betétes hegyű, finom érvarráshoz szükséges csipesz	4
Önfeltáró	2
Érhurkoláshoz szükséges szalag, gumi katéter	X
Öblítő kanül	2
Occlusios katéter	1
Gyűrűs stripper desobliterációs készlet 4-12 mm átmérőig, egyszerű és drótos betéttel ellátott kivitelben (vollmar)	X
Vena stripper drótkészlet	1
Drótos valvulotom set	1
Intraoperatív angiográfiára alkalmas berendezés	X
Vákuumszívó palack (redon) és csőrendszere	3

Hasüregi feltáró készlet (pl. Omnitract) 1-1
 Autotransfúziós berendezés (Cellsaver)
 +1, mert több kisműtét valószínű, mint a magasabb szinten

Érsebészeti járóbeteg-szakellátás minimumfeltételei	
Személyi feltételek:	
Érsebész szakorvos	1
Asszisztens/szakasszisztens	1
Adminisztrátor	1
Tárgyi feltételek: a rendelő általános feltételei +	
Doppler ^{NE}	1

Tüdő- és mellkasebészet	Azonosító kód:	0202
--------------------------------	-----------------------	-------------

I. szint

Általános feltételek:

A sürgősségi betegellátás keretein belül a megyei és/vagy regionális, kiemelt traumatológiai feladatot végző osztályok, ahol csak sürgősségi, elsősorban traumatológiai betegellátás történik

Személyi feltételek:

- 1 mellkasebész szakvizsgával is rendelkező sebész vagy traumatológus szakorvos és/vagy 2 mellkasebészeti jártasságot szerzett szakorvos, akik 24 órában elérhetőek (telefon ügyelet)
- 1 asszisztens orvos
- 1 aneszteziológus szakorvos (jártasság a speciális mellkasebészeti altatásban)
- 1 aneszteziológus szakasszisztens
- 2 műtéti szakasszisztens
- 1 műtőssegéd
- Betegkísérő (EL)

A szakdolgozói létszám a 6. számú mellékletben meghatározottak szerint (ápoló, dietetikus, gyógytornász) osztály, egység esetén

Tárgyi feltételek:

- A műtő egység általános feltételei+
- Mellkasebészeti tálca
- Portábilis röntgen

Transzfúziós tálca
Katéterező tálca
Központi vákuum és oxigén ellátás

Speciális diagnosztikai és szakmai háttér:

Bronchoscopos vizsgálati lehetőség
CT (EL)
Intenzív osztály és/vagy szubintenzív (monitorozási lehetőség, respirátási háttér)
Fizioterápiás-gyógytornász szakasszisztensek

Az alábbi elektív műtéti tevékenység engedélyezett, de onkológiai indikációval műtét nem végezhető.
Mellúri drenázs a 04 főcsoport valamennyi betegségében: 53401 (draincső bevezetése a mellűrbe)
Mellúri drenázs bordarezekcióval a 04 főcsoport valamennyi betegségében: 53402

II. szint

Általános feltételek:

A II. szinten megengedett mellkasebészeti műtétek végezhetőek; területileg meghatározott, akut mellkasebészeti felvételes ügyeletre kötelezett.
Önálló szakmai egységként funkcionál.

Személyi feltételek:

A vezető legalább 10 éves szakmai gyakorlattal rendelkezzen (elvárható az európai szakvizsga)
Legalább 3 mellkasebész szakorvos (személyenként legalább évi 50 nagy mellkasi műtét, nem számítva a mellúri drenázst)
24 órás szakorvosi ügyelet, behívható szakorvos/jelölt a szövődmények azonnali elhárítására
2 aneszteziológus szakorvos (jártasság mellkasebészeti műtéti anesztéziában)
2 aneszteziológus szakasszisztens
3 műtős szakasszisztens

A szakdolgozói létszám a 6. számú mellékletben meghatározottak szerint (ápoló, dietetikus, gyógytornász) osztály, egység esetén

1 műtőssegéd
Betegkísérő (EL)

Tárgyi feltételek:

A műtő egység általános feltételei + elvártan légkondicionálással
Mellkasebészeti tálcák (állandó készenléti tálcával)
Sebészi alaptálca és szív-érsebészeti alaptálca
Bronchoscop (műtőben is elérhető)
Portábilis röntgen
Videothoracoscopos torony
Transzfúziós tálca
Féloldali lélegeztetéshez szükséges tubusok
Központi vákuum és oxigén ellátás

Speciális diagnosztikai és szakmai háttér:

CT (EL)
Vérgáz-vizsgálati lehetőség
Diagnosztikus bronchoscopos ambulancia
Légzésfunkciós laboratórium
Intenzív osztály és szakági szubintenzív, több paraméteres monitorozási lehetőség, többcsatornás EKG

Minimális műtéti szám: évente 150 nagy mellkasi műtét

III. szint**Általános feltétel:**

Minden mellkasebészeti műtét végezhető; a területileg kijelölt mellkasebészeti, akut ellátásban köteles részt venni.

Önálló szakmai egységként funkcionál.

Személyi feltételek:

Legalább 10 éves mellkasebészeti szakorvosi gyakorlattal rendelkező mellkasebész vezetővel, lehetőleg tudományos minősítéssel (elvárhatóan európai szakvizsgával)

Legalább 4 mellkasebész szakorvos (személyenként legalább évi 50 nagy mellkasi műtét végzése)

Ügyeletben 24 órás mellkasebész szakorvos elérhetősége

3 anaeszteziológus szakorvos (mellkasebészeti műtéti gyakorlattal)

4 anaeszteziológus szakasszisztens

4 műtős szakasszisztens

A szakdolgozói létszám a 6. számú mellékletben meghatározottak szerint (ápoló, dietetikus, gyógytornász)

osztály, egység esetén

4 műtőssegéd

Betegkísérő (EL)

Tárgyi feltételek:

A műtő egység általános feltételei + elvárta légkondicionálással

Mellkasebészeti tálca

Sebészi alaptálca

Bronchoscop

Portábilis röntgen

Videothoracoscopos torony (lehetőleg két szett a szeptikus beavatkozások miatt)

Videomediastinoscopos lehetőség

Rapid transfúzió

Féloldali lélegeztetéshez szükséges tubusok

Központi vákuum és oxigén ellátás

Speciális diagnosztikai és szakmai háttér:

CT (EL)

Vérgáz-vizsgálati lehetőség

Bronchoscopos vizsgálati lehetőség

Légzésfunkciós laboratórium

Intenzív osztály és posztoperatív őrző, több paraméteres monitorozási lehetőség, többcsatornás EKG,

féloldali lélegeztetéshez szükséges tubusok

Minimális műtéti szám: évente legalább 250 nagy mellkasi műtét

Estztikai plasztikai sebészet	Szakmakód:	0201
--------------------------------------	-------------------	-------------

Estztikai sebészet minimumfeltételei			
	Járó- beteg- ellátás	Egynapos sebészet	Fekvő- beteg- ellátás
Személyi feltételek:			
Plasztikai sebész szakorvos (legalább 5 éves plasztikai sebész szakorvosi gyakorlattal)	X	X	X
Orvos (EL)		X	X

Aneszteziológus szakorvos (EL)		X	X
Aneszteziológus szakasszisztens (EL)		X	X
Műtős szakasszisztens (EL)	X	X	X
A szakdolgozói létszám a 6. számú mellékletben meghatározottak szerint (ápoló, dietetikus, gyógytornász) osztály, egység esetén			
Tárgyi feltételek: a műtő általános feltételei +			
Plasztikai sebészeti műszertálcák ^{NE}	X	X	X
A rendelő általános feltételei	X	X	
Az osztály általános feltételei			X
Speciális diagnosztikai és szakmai háttér:			
Doppler		EL	EL
Intenzív osztály		EL	EL

Plasztikai (égési) sebészet	Szakmakód:	0210
------------------------------------	-------------------	-------------

Helyreállító plasztikai sebészet

A progresszív ellátási szintek meghatározása, definiálása

- I. szint:** Az az alapszintű ellátó hely, amely alkalmas kis és közepes nehézségű, nagyobb számban végzett általános plasztikai sebészeti beavatkozások elvégzésére.
- II. szint:** Az a minimum plasztikai sebészeti részleggel rendelkező egység, amely magas színvonalon képes ellátni meghatározott tevékenységeket.
- III. szint:** Az az országos feladatokat is ellátó, önálló plasztikai sebészeti egységgel rendelkező egység, amely a szakma legmagasabb szintjén képes ellátni meghatározott tevékenységeket.

A progresszív szintekre sorolás szempontjai

- I. szint:** Sebészeti, gyermeksebészeti, traumatológiai, fül-orr-gégészeti osztály, ahol legalább 1 teljes vagy részmunkaidős (min. heti 8 óra) plasztikai sebész szakorvos rendelkezésre áll.
- II. szint:** Plasztikai sebészeti egység, ahol legalább 2 plasztikai sebész szakorvosi óraszama megfelel legalább egy teljes munkaidős heti óraszámának.
- III. szint:** Plasztikai sebészeti egység, legalább 3 teljes munkaidős szakorvos munkaidejének megfelelő szakorvosi óraszám.

Plasztikai sebészet minimumfeltételei					
	Járó-beteg-ellátás	Egynapos sebészet	Fekvőbeteg-ellátás		
			I. szint	II. szint	III. szint
Személyi feltételek:					
Plasztikai sebész legalább 5 éves gyakorlattal	X	X	1	1	1
Plasztikai sebész				1	2
Aneszteziológus szakorvos		EL	1	1	2
Aneszteziológus szakasszisztens		EL	1	2	2
Műtési szakasszisztens	EL	X	2	3	4
Műtőssegéd	EL	X	1	2	2

A szakdolgozói létszám a 6. számú mellékletben meghatározottak szerint (ápoló, dietetikus, gyógytornász)					
A fenti létszám 15 ágyanként értelmezendő					
Tárgyi feltételek: a műtő egység általános feltételei +					
Plasztikai sebészeti műszertálcák	X	X	1	3	5
Mikrosebészeti műszerek					1
Operációs nagyító szemüveg				1	2
Melegítő lepedő		X	1	1	1
Vérmelegítő					2
Vértelenítő készülék				1	1
Rendelő általános feltételei	X	X	X	X	X
Részleg vagy osztály általános feltételei				X	X
Kézi Doppler				1	1
Speciális diagnosztikai és szakmai háttér:					
Doppler		EL	X	X	X
Intenzív osztály		X	X	X	X

Egynapos plasztikai sebészeti ellátás minimumfeltételei	
Személyi feltételek:	
Plasztikai sebész legalább 5 éves gyakorlattal	1
Aneszteziológus szakorvos	EL
Aneszteziológus szakasszisztens	EL
Műtési szakasszisztens	1
Műtőssegéd	1
A szakdolgozói létszám a 6. számú mellékletben meghatározottak szerint (ápoló, dietetikus, gyógytornász) osztály, egység esetén	
Tárgyi feltételek: a műtő általános feltételei +	
Plasztikai sebészeti műszertálcák	X
Melegítő lepedő	X
A rendelő általános feltételei	X
Speciális diagnosztikai és szakmai háttér:	
Doppler	EL
Intenzív osztály	EL

Járóbeteg-szakellátás minimumfeltételei	
Személyi feltételek:	
Plasztikai sebész legalább 5 éves gyakorlattal	1
Műtési szakasszisztens	EL
Műtőssegéd	EL
Asszisztens/szakasszisztens	1

Tárgyi feltételek: a műtő általános feltételei +	
A rendelő általános feltételei	X
Speciális diagnosztikai és szakmai háttér:	
Doppler	EL

Égési sebészet	Szakmakód:	0211
-----------------------	-------------------	-------------

Égési sebészet

A progresszív ellátási szintek meghatározása, definiálása

- III. Az az ellátó hely, amely a szakma mindenkori hazai színvonalán és körülményeinek megfelelően a legmagasabb szinten képes ellátni bármely súlyosságú égési sérülteket (beleértve a gépi lélegeztetésre szoruló légúti égetteket és a magasfeszültségű áramütött sérülteket) a szintnek meghatározott személyi és tárgyi feltételekkel, és annak megfelelő minimális évi ellátási esetszámot teljesít.
- II. Az a regionális feladatokat ellátó hely, amely a szakma mindenkori hazai színvonalán és körülményeinek megfelelően magas színvonalon képes ellátni súlyos égési sérülteket sérülteket (beleértve a gépi lélegeztetésre szoruló légúti égetteket) a szintnek meghatározott személyi és tárgyi feltételekkel, és annak megfelelő minimális évi ellátási esetszámot teljesít.
- I. Az az ellátó hely, amely alapszinten alkalmas nem súlyos, definitív műtéti ellátásra nem szoruló égési sérülteket ellátni, ugyanakkor alkalmas akut élet- és funkciómentő beavatkozások elvégzésére, melyek elvégzése után a sérültet 24 órán belül áthelyezi magasabb szintű ellátó helyre.

A progresszív szintekre sorolás szempontjai:

- I. szint: minden olyan sebészeti, gyermeksebészeti, traumatológiai, intenzív terápiás és gyermek intenzív terápiás osztály, mely megfelel ezen betegek ellátásához szükséges minimum-feltételeknek.
- II. szint: sebészeti, traumatológiai és gyermeksebészeti osztályok égési részlege, valamint II. szintre akkreditált égési osztályok.
- III. szint: plasztikai és égési sebészeti osztályok, valamint III. szintre akkreditált égési részlegek.

Az osztály személyi és tárgyi feltételei

Égés sebészeti osztály (részleg) alapfeltételei:

- Izolált műtő
- Szakmaspecifikus intenzív osztály vagy központi intenzív osztály
- Elkülönített kórterem égési sérülteknek
- Külön kötöző helyiség
- Önálló szakambulancia
- Ügyeleti szolgálat biztosított

Égés sebészeti osztály minimumfeltételei			
Személyi feltételek: /10 ágy	Progresszív ellátási szint		
	I.	II.	III.
Felnőtt ellátó osztályok			
Plasztikai sebész szakorvos legalább 5 éves égésplasztikai osztályon eltöltött gyakorlattal TM		1	1
Plasztikai sebész vagy sebész szakorvos TM		1	1
Traumatológus, sebész vagy gyermeksebész TM	1		

Aneszteziológus szakorvos	EL	EL	EL
Aneszteziológus szakasszisztens	EL	EL	EL
Műtéti szakasszisztens TM	1	2	2
Műtőssegéd TM	1	2	2
A szakdolgozói létszám a 6. számú mellékletben meghatározottak szerint (ápoló, dietetikus, gyógytornász)			
Adminisztrátor TM	1	1	1
Ügyeleti szolgálat TM (plasztikai sebész vagy égéssebészetben jártas traumatológus, sebész vagy gyermeksebész)	1	1	1
Gyermek ellátó osztályok			
Plasztikai sebész szakorvos legalább 5 éves égésplasztikai osztályon eltöltött gyakorlattal TM		1	1
Plasztikai sebész vagy gyermeksebész szakorvos		1	1
Gyermeksebész TM	1		
Aneszteziológus szakorvos	EL	EL	EL
Aneszteziológus szakasszisztens	EL	EL	EL
Műtéti szakasszisztens TM	1	2	2
Műtőssegéd TM	1	2	2
A szakdolgozói létszám a 6. számú mellékletben meghatározottak szerint (ápoló, dietetikus, gyógytornász)			
Klinikai szakpszichológus/pszichológus		1	1
Adminisztrátor TM	1	1	1
Ügyeleti szolgálat TM (plasztikai sebész vagy égéssebészetben jártas traumatológus, sebész vagy gyermeksebész)		1	1
Tárgyi feltételek: a műtő általános feltételei +			
Izolált műtő		X	X
Traumatológiai műtőasztal		X	X
Kézsebészeti/mikrosebészeti tálca		X	X
Operáló mikroszkóp vagy megfelelő nagyító szemüveg			EL
Elektromos dermatom		X	X
Humby-kés		X	X
Bőrhálósító készülék		X	X
Folyadék melegítő		X	X
Betegmelegítő		X	X
Légkondicionáló		X	X
Az osztály általános feltételei +			
Égési ágyak száma elkülönített kórtermekben		6	10
Műszer- és géptisztító helyiség		X	X
Szoba WC		X	X
Ültetőszék		X	X
Antidecubitor matrac		X	X
Külön kötöző helyiség		X	X
Elkülönített fürdő helyiség (körbejárható káddal)		X	X
Portabilis röntgen-készülék		EL	X
Vércukor meghatározás eszközei		X	X
Speciális intenzív terápiás műszerek			
Lélegeztetőgép (nagy tudású)		X	X
Teljes funkciójú monitor		X	X
Fluidizációs ágy		X	X
Pulzoximéter		X	X
Haemodinamikai monitor			X
Pacemaker		EL	EL

Szabályozható vakuum-szívó		X	X
Egyéni porlasztó (aerosol) készülék		X	X
Önálló reszuscitációs felszerelés		X	X
Önálló traszfúziós felszerelés		X	X
Melegítő párna		X	X
Túlnyomásos infúziós eszköz		X	X
Rögzített infúziós tartóállvány		X	X
Infúzió melegítő		X	X
Hideg oxigén párasító		X	X
Zárt rendszerű szívó minden vakuum szívóhoz		X	X
Bronchoszkóp		EL	EL
Gyermek égési és intenzív osztály speciális feltételei:			
Felnőtt ellátó osztályok feltételei +			
Keramoterm (konzolos beteg melegítő)		X	X
Speciális diagnosztikai és szakmai háttér:			
Mikrobiológiai laboratórium		EL/EK	EL/EK
Vérgázanalizátor		EL	EL
Intenzív osztály		EL	EL

Járóbeteg-szakellátás minimumfeltételei			
Alap szintű rendelő (R2)			
Személyi feltételek:	Sebész, traumatológus vagy gyermeksebész szakorvos		
	Aneszteziológus szakorvos	X	
	Aneszteziológus szakasszisztens	EL	
	Műtéti szakasszisztens	EL	
	Műtősegéd	EL	
	Ápoló/szakápoló	EL	
Tárgyi feltételek:	A rendelő általános feltételei +		
	Sebészeti kötöző feltételei	X	
Emelt szintű rendelő (R1)			
Személyi feltételek:	Plasztikai sebész szakorvos	X	X
	Aneszteziológus szakorvos	X	X
	Aneszteziológus szakasszisztens	EL	EL
	Műtéti szakasszisztens	EL	EL
	Műtősegéd	EL	EL
	Ápoló/szakápoló	EL	EL
Tárgyi feltételek:	A rendelő általános feltételei +		
	Sebészeti kötöző feltételei	X	X

TM = teljes munkaidőben.

SUGÁRTERÁPIA		
Sugárterápia	Szakmakód:	1201

A sugárterápiás centrum személyi feltételei (diplomások és asszisztensek ¹)		
Személyi feltételek:		
Onkoradiológus szakorvos ²	300 új betegre	1
Terápiás asszisztens		
Asszisztens ³	200 új betegre	1
Asszisztens ⁴	brachyterápiás készülékenként	1-2
Asszisztens ⁵	szimulátoronként	1-2
Asszisztens	ortovoltos készülékenként	1
Szakképzett orvos-fizikus ⁶	500 új betegre	1
Egyéb sugárfizikai személyzet ⁷	600 új betegre	1

Jelmagyarázat

¹ Az adatok 40 órás munkahétre vonatkoznak (a létszámba az ambulancia és brachyterápia is beleértendő).

A normatíva nem tartalmazza a fekvőosztályhoz, az adminisztrációs, az oktatási és tudományos munkához szükséges létszámot.

² Teljes munkaidőben sugárterápiás ellátást végző (ún. „full-time equivalent”) szakorvos. A rezidens képzés után teljes munkaidőben sugárterápiás osztályon dolgozó szakorvos-jelölt 0,5 szakorvosként számítható.

³ Megavoltos készüléknél műszakonként minimum 2 asszisztens.

⁴ Röntgenasszisztens vagy műtősnő. A kezelések számától függően, évi 200 új brachyterápiás beteg felett 2 asszisztens. A röntgenasszisztens és műtős együtt, a személyzet a manuális kezeléseket is ellátja.

⁵ Hagyományos röntgen szimulátornál 1, CT szimulátornál 2 asszisztens javasolt.

⁶ A klinikai sugárfizikus szakképesítés megszerzéséig szakképzett orvos-fizikusnak tekintendő minden olyan fizikus, aki sugárterápiás osztályon főállású alkalmazásban dolgozik minimum 5 éve.

⁷ Ide tartozik a szakképesítéssel még nem rendelkező orvos-fizikus, mérnök, informatikus és főiskolai végzettségű fizikus asszisztens (az angol „dosimetrist” ekvivalense).

Sugárterápia/sugárfizika tárgyi minimumfeltételei (gép-műszer minimumfeltételek)			
Tárgyi feltételek:	Progresszív ellátási szint		
	III.		
	A	B	C
	Sugárterápiás központ	Sugárterápiás központ	Komprehenzív rák központ
Tárgyi feltételek:			
A műszer neve			
<i>Besugárzó berendezések</i>			
Megavoltos készülékek ¹	2	2	4
- Kisenergiás (6 MV) gyorsító vagy kobaltgátyú ²	1	1	1
- Duál fotonenergiás (6 MV és ≥ 15 MV + elektron) ²	1	1	3
- Multileaf kollimátor ³	1	2	3
- Elektronikus mezőellenőrzés (EPID) ³	1	2	3
- IMRT opció		X	X
- IGRT opció			X
- Szeroterapiás sugársebészet/sugárkezelés			X
- Teljes testfelszín elektron besugárzás			X
- Egésztest besugárzás			X

- Szimultán radiokemoterápia feltételrendszerének biztosítása ⁴	X	X	X
Szimulátor vagy CT szimulátor ⁵	1	1	2
CT ⁶	EL	EL	X
Brachyterápiás besugárzó készülék (Afterloading) ⁷	1	1	1
Permanens prosztata implantációs I ¹²⁵ brachyterápia			X
Terápiás röntgen (40-200 kV tartományban)			1
Filmhívó automata ⁸	1	1	1
Betegrögzítő berendezések ⁹	X	X	X
<i>Sugárfizikai műszerek, programok</i>			
Besugárzás tervező rendszer			
- Brachyterápiás kezelésekhöz	X	X	X
- Külső besugárzáshoz ¹⁰	X	X	X
- IMRT, inverz tervezés ¹⁰		X	X
Record & Verify rendszer ¹¹		X	X
Számítógép vezérelt vízfantom	X	X	X
Használati dózismérő szilárd fantomlapokkal ¹²	X	X	X
Humanoid fantom			X
In-vivo dózismérő a besugárzások ellenőrzésére			
- Külső besugárzáshoz			X
- Brachyterápiához			X
Film denzitóméter		X	X
Legalább ötpontos mezőellenőrző dózismérő	X	X	X
Blokk-vágó készülék ³			X
Hordozható vízfantom	X	X	X
Sugárvédelmi műszer	X	X	X

¹ Egy műszakos (8 órás üzemeléssel) évi 600 beteg/készülék, egy hosszított műszakos (10 órás üzemeléssel) évi 750 beteg/készülék, két műszakos üzemeléssel évi 1200 beteg/készülék.

² Azokban a központokban, ahol kobaltágyú még működik, ott második készülékként nagyenergiás gyorsító szükséges. Ahol kobaltágyú nem üzemel, ott egy kisenergiás és egy nagyenergiás gyorsító a minimum feltétel. Az új telepítéseknél a kobaltágyúkat lehetőség szerint gyorsítóra kell cserélni. 2005-től új kobaltágyú nem telepíthető. Ahol a lehetőségek adottak, illetve új centrumok tervezésénél két, egymással kompatibilis nagyenergiájú gyorsító beszerzése javasolt.

³ Minden centrumban minimum feltétel a 3D konformális sugárkezelés, ami lehetőleg multileaf kollimátorral és EPID-del felszerelt gyorsítón végzendő. Az esetlegesen hiányzó multileaf kollimátor és EPID beszerzéséig átmenetileg elfogadható az irreguláris mezők kialakítása egyedi blokkokkal, illetve azok hagyományos röntgenfilmes verifikációja.

⁴ Szimultán radiokemoterápia esetén mind a kemoterápia, mind a sugárterápia egy intézeten belüli elvégezhetőségének feltételeit biztosítani kell vagy a sugárterápiát végző osztályon, vagy az intézeten belüli kemoterápiás társosztályon.

⁵ 3 db megavoltos készülék felett második szimulátor vagy CT szimulátor javasolt. Új fejlesztéseknél hagyományos szimulátor helyett CT szimulátor beszerzése javasolt.

⁶ Új fejlesztéseknél törekedni kell a sugárterápiás centrumok saját (csak besugárzás-tervezésre használt) CT készülékkel való felszerelésére. Saját CT hiányában a besugárzás-tervezési CT vizsgálatokat sugárterápiás felügyelet mellett kell végezni.

⁷ Afterloading készülék teleterápia nélkül nem üzemelhet.

⁸ Ahol minden készülék már EPID-del felszerelt, ott nem kötelező.

⁹ Megavoltos készülékenként 1-1 készlet, + 1 készlet a szimulátorhoz és további készlet a CT-hez és/vagy CT szimulátorhoz.

¹⁰ Megavoltos készülékenként legalább 1 besugárzás-tervező munkaállomás. A speciális feladatokra (pl. IMRT tervezés, sztereotaxia stb.) plusz munkaállomást kell biztosítani.

¹¹ Kobaltágyúknál és korábban telepített gyorsítóknál nem szükséges, de új beszerzéseknél kötelező.

¹² Gyorsítóknál fixen beépítve.

Klinikai onkológia	Szakkod:	1200
---------------------------	-----------------	-------------

Klinikai onkológia

Általános feltételek:

A daganatos betegek ellátása komplex feladat, így a betegek optimális ellátásának meghatározása több szakterület orvosainak együttes feladata. Ez ad garanciát arra, hogy a – nemzetközi ajánlások figyelembevételével – a betegek kivizsgálása és kezelése egységes legyen a daganatos betegek többszámú ellátását végző onkológiai centrumokat működtető intézményeken belül, illetve országosan.

Az onkológiai ellátás multidiszciplináris jellegére tekintettel és a szakmankénti követelmények érvényesülése érdekében a szolgáltatónál:

1. Meg kell határozni a sokféle daganat közül az ellátható lokalizációs csoportot (csoportokat) (BNO-10 II. Daganatok, C00-D48 kódtartomány) a szolgáltató szakterülete (szakmakódja) alapján.
2. Biztosítani kell az 1. pont szerinti daganatcsoport (daganatcsoportok) ellátásához szükséges orvosi eljárások (OENO kódtartomány) szakmai minimumfeltételeit.
3. Biztosítani kell az 1. és 2. pont szerinti tevékenység onkológiai teammunkában történő végzéséhez szükséges szakmai környezet (háttér) feltételeit.

3.1. Az onko-team feladatai:

Daganatos megbetegedés szakmai szabályok szerinti vizsgálatokkal megalapozott vélelmének vagy diagnózisának felállítását követően, de a definitív kezelés megkezdése előtt a teljes betegút tervezése, menedzselése, ideértve a teljeskörű diagnózis felállításához szükséges és az előzetesen elvégzettek meghaladó diagnosztikai vizsgálatok meghatározását, illetőleg a terápiás terv felállítását, valamint ezek újratárgyalását a betegség előrehaladása során észlelt, terápiás konzekvenciával bíró új diagnosztikai eredmény esetén.

Ennek során az onko-team javaslatot tesz a beteg további ellátására, így

- a betegség klinikai stádiumának (staging) meghatározására,
- a klinikai stádium meghatározását követően a terápiás tervre (mely figyelembe veszi a folyamat szövettani természetét, kiterjedését, a beteg általános állapotát, kísérő betegségeit, kezelés-speciális szervi funkcióit és a betegnek a kezelésbe való tájékoztatottságon alapuló beleegyezésének [informed consent] meglétét vagy hiányát),
- az egyes terápiás módszerek alkalmazásának sorrendjére,
- a terápiás módszerek egymással történő kombinálására (pl. radiokemoterápia),
- a terápia eredményességének ellenőrzésére, ha szükséges, módosítására,
- a műtéti beavatkozás idejére, kiterjesztésére,
- a sugárterápia főbb jellemzőire, irányára,
- a gyógyszeres terápia főbb jellemzőire,
- klinikai vizsgálat keretében történő kezelés esetén a protokollra és annak szakmai tartalmára,
- a tervezhető rehabilitációra,
- egyes speciális esetekben véleményt ad a kórismezés további lépéseire figyelemmel arra, hogy a daganat kiterjedése, terápia iránti érzékenysége és a beteg általános állapota, valamint beleegyezése vagy ennek hiánya mellett a további vizsgálatnak van-e terápiás konzekvenciája.

3.2. Onko-team tagja legalább:

- klinikai onkológus szakorvos,
- patológus szakorvos (molekuláris patológiai háttérrel),
- radiológus szakorvos,
- sugárterápiás szakorvos,
- az adott daganat sebészi ellátását végző szakterület szakorvosa,
- a daganat lokalizációja szerinti szervrendszer ellátásában kompetens nem-sebészi szakterület szakorvosa,
- a beteg kezelő szakorvosa (amennyiben nem azonos az előbbiekből meghatározottak valamelyikével),
- vélemény-nyilvánítási joggal az onkoteamben részt vehetnek (amennyiben jelenlétüket a beteg nem zárta ki) az érintett szakmák szakorvos-jelöltjei és rezidensei is,
- onko-team szervező,
- az onko-team esetenként kiegészülhet egyéb képalkotó-, labor-diagnosztikai szakterület, ápolói munkaterület képviselőjével, gyógyszerésszel, a beteg háziorvosával, a beteg pszichés vezetését, rehabilitációját végző szakemberrel, szociális munkással.

3.3. Onko-team működési rendje

Az onko-team működési rendjét az adott egészségügyi intézmény Szervezeti és Működési Szabályzatában rögzíteni kell. Az onko-team saját ügyrendjében szabályozza az ülések helyét, a betegeknek a

megbeszélésre való bejelentésének rendszerét, a javaslat meghozatalának részleteit, a különvélemények rögzítésének szabályait.

Az onko-teamet a sokszakmási onkológiai ellátást végző egészségügyi intézmény (szolgáltató) klinikai onkológiai osztályának szervezeti egységként működteti, szükség esetén más intézmény/intézmények (szolgáltató/szolgáltatók) szakorvosainak bevonásával. Az onko-team javaslati az adott egészségügyi intézményben történő betegellátásra hatályosak. Amennyiben az adott intézményben rendelkezésre nem álló módszer kerül ajánlásra, az illető intézményt képviselő szakorvos munkahelyére is vonatkoznak.

Az onko-team legalább hetente ülésezik – a nagy számban előforduló daganatoknál az esetszám függvényében nagyobb gyakorisággal, a ritka daganat csoportoknál a diagnózis felállítását követő idő betartásával.

Az onko-team tagjainak az üléseken való részvétele – eseti megoldásként – telemedicinális, telekommunikációs eszközök igénybevételével is biztosítható.

Amennyiben az onko-team javaslatának kialakításához szükséges, úgy biztosítani kell a beteg vizsgálatának lehetőségét.

A beteg/törvényes képviselő kívánságára biztosítani kell az onko-team ülésén való részvétel lehetőségét.

Az onko-team javaslatát a kezelő szakorvos referálása és a rendelkezésre bocsátott egészségügyi dokumentáció áttekintése alapján hozza meg, melyet a résztvevők aláírásukkal hitelesítenek, és egy példányt a bizottság által vezetett nyilvántartásban megőrzendő, a másik a beteg orvosi dokumentációjának részét képezi.

A beteg klinikai adatait, a diagnózis felállítását követően a lehető legrövidebb idő alatt, de legfeljebb 21 napon belül az onko-team elé kell vinni. Ez az idő legfeljebb 30 napra meghosszabbítható. Ha egy naptári hónapon belül több beteg onkoteam elé kerülése ezt meghaladja, az orvosigazgató köteles megvizsgálni ennek okát, és a szükséges szervezési változtatásokat végrehajtani, vagy személyi felelősség esetén a megfelelő szankciókat alkalmazni.

Sürgősségi beavatkozás szükségessége esetén a beteg ellátása az onko-team előzetes véleményének kikérése nélkül is elvégezhető, de ebben az esetben is szükséges a következő onko-team ülésen a beteg kórtörténetének ismertetése, valamint a sürgősség tényének és okának az onko-team dokumentációjában való rögzítése. A sürgősség fogalmára külön jogszabály az irányadó.

Az onko-team terápiás javaslatáról a kezelőorvos a beteget minden esetben tájékoztatni köteles. A beteg aláírásával igazolja a kezelési terv egészének vagy egyes részeinek elfogadását vagy annak visszautasítását, mely a beteg dokumentációjának részét képezi.

Az onko-team javaslatát minden esetben a beteg dokumentációjában és az onko-team által vezetett nyilvántartásban is el kell helyezni.

4. Ki kell dolgozni a betegek kellő időben és megfelelő módon történő ellátását lehetővé tevő szervezett betegutak rendszerét mindazon daganatos lokalizációkra és beavatkozási típusokra nézve, amelyekre az adott szolgáltatónál a személyi és/vagy tárgyi feltételek nem állnak rendelkezésre.
5. Biztosítani kell az onko-team ülésén való részvétellel kapcsolatos költségek megtérítését mindazon tagok számára, akik más egészségügyi szolgáltatónál, vagy az onkoteamet szervező szolgáltató más telephelyein dolgoznak.
6. Az onkoteam-szervező feladatai körében:
 1. összegyűjti és rendszerezi a daganatos betegeket ellátó társosztály jelzéseit az onko-team elé kerülő betegekről, a team általi személyes betegvizsgálat szükségességéről és a bemutatni kívánt speciális dokumentációról (pl. CD-n tárolt képanyag, videó, leletek),
 2. besorolja a betegeket az onko-team megbeszélésre, szükség esetén rendkívüli megbeszélést szervez,
 3. rögzíti a kórházi rendszerben a betegek személyi adatait és az egészségügyi adatokat,
 4. másolatot készít a képi dokumentációról (scanner, CD-másolat),
 5. a számítógépes rendszerben nem szereplő leletekről fénymásolatot készít,
 6. dokumentálja az onko-team javaslatát,
 7. a beteg írásos kérésére postázza az onko-team állásfoglalását,
 8. a team által javasolt vizsgálatokra, onkológiai vagy sugárterápiás szakvizsgálatra, szimulálásra, ambuláns vagy osztályos kezelésre előjegyzést kér, ezeket postázza a betegeknek,
 9. figyelembe véve a klinikai sürgősség mértékét – a centrumvezető főorvossal egyeztetve – nyilvántartásba veszi az onko-team üléseken készült javaslatokat,

10. az onko-teameken vagy a centrum referáló értekezletein jelez minden olyan új információt, amely a betegek ellátása szempontjából lényeges. Előkészíti az onko-team szakmai tájékoztatóit, ezekhez a technikai feltételeket biztosítja. A főnővérrel és a sugárterápia vezető asszisztensével együttműködve jelzi azokat a szakdolgozói problémákat, melyeket a betegek kezelésre való besorolásában figyelembe venni szükséges.

Klinikai onkológiai fekvőbetegosztály szakmai minimumfeltételei

A Klinikai Onkológia Osztályok aktív ellátási feladataihoz (a krónikus ellátási feladatok nélkül) a progresszív ellátási szint és területi ellátási kötelezettség figyelembevételével megfelelő kapacitású intézményi háttér létesítése szükséges, az alábbiakban a minimális (15 ágyas) osztályszervezetre megadott személyi és tárgyi feltételek biztosításával.

Személyi feltételek:	
Osztályvezető főorvos – legalább 5 éve klinikai onkológia szakvizsgával és szakmai gyakorlattal rendelkező klinikai onkológus szakorvos (ágyzámtól függetlenül)	1
Klinikai onkológus szakorvos (ágyzámarányos)	2
Egyéb szakorvos (feladatarányos)	1
Orvos (ágyzámarányos)	1
Gyógyszerész (az osztályon történő citosztatikus keverék-infúzió készítés felügyeletéhez)	EL
Klinikai szakpszichológus	EL
Onko-team szervező (felső vagy középfokú egészségügyi végzettséggel, feladatarányos)	1
A szakdolgozói létszám a 6. számú mellékletben meghatározottak szerint (ápoló, dietetikus, gyógytornász)	
Szociális munkás	EL
Humán erőforrás szervező	EL
Foglalkozásterapeuta	EL
Informatikus	EL
Adminisztrátor	2
Betegkísérő	EL
Tárgyi feltételek:	
Elkülönítő betegszoba	X
Kezelő/kötöző helyiség	X
Speciális kezelő/vizsgáló	X
Infúzió-előkészítő helyiség	X
Vérmelegítő	X
Lamináris air-flow boks	X
Zárható „ellenőrzött készítmény” tárolás	X
Digitális adathordozón tárolt diagnosztikus képanyag megtekintésére és demonstrálására alkalmas informatikai felszerelés	X
Speciális diagnosztikai és szakmai háttér:	
CT, MRI, PET-CT	EL/EK
Invazív radiológia, angiográfia	EL
Tumormarker-vizsgálatok	EL
Cytológia (szövethenger-biopsia és aspirációs mintavétel)	EL
Nukleáris medicina	EL/EK
Endoscopiák (az ellátott daganatlokalisációk szerinti speciális laboratóriumokban)	EL
Sürgősségi ellátás	X
Intenzív osztály	X
A klinikai onkológiai osztály részére engedélyezett daganatcsoportok ellátásához szakmailag indokolt klinikai társszakmák, diagnosztikai, invazív és non-invazív beavatkozások feltételeinek biztosítása szükséges.	

A „kúraszerű” kemoterápia szakmai minimumfeltételei	
1. A „kúraszerű” kemoterápiák szakmai, szervezeti követelményeit a Klinikai Onkológiai Osztályok keretében, a járó-betegek „nappali” vagy „egynapos” klinikai ellátási formájában kell biztosítani az adott osztály személyi, kapacitási, elhelyezési adottságainak figyelembe vételével.	
2. A citosztatikus keverékinfúziókat az Országos Gyógyszerészeti Intézet „Citosztatikus keverékinfúziók előállítására” című módszertani levele figyelembe vételével kell előállítani.	
Személyi feltételek:	
A kúraszerű ellátás esetén 4 speciális fektető ágyra a Klinikai Onkológiai Osztály 1 fekvőbeteg ágyszámára eső személyi feltételekkel kell az Osztály létszámát kiegészíteni.	
Tárgyi feltételek:	
Infúzió-előkészítő	1
Kemoterápiás kezelőkórterem	1
Elkülönítő betegszoba	1
Vérmelegítő	1
Kemoterápiás fektető ún. speciális ágy	4
Nővérhívó berendezés kemoterápiás kezelőben	X
Lamináris air-flow boks	X

A felnőttkori onkológiai ellátás progresszív ellátási szintjeinek definíciói

- I. szint:** Az alapellátás és szakellátó intézmények feladata a daganatok elsődleges megelőzését célzó életmód egészségügyi ismereteinek terjesztése, közreműködés a másodlagos megelőzést szolgáló szervezett szűrővizsgálatok lakossági részvételének emelésében, a rákbetegségek korai felfedezésében (onkológiai éberség), illetőleg a daganatos betegek rehabilitációs és palliatív krónikus ellátásában.
- II. szint:** Onkológiai Centrum: a közigazgatási határok és a geopolitikai szempontok alapján meghatározott, 250-500 ezer lakosú, közepes-térségekben működő rákbetegellátási szervezet, amely a sokféle rákbetegség szűrésében, kivizsgálásában, aktív gyógykezelésében, krónikus ellátásában és gondozásában – a komprehenzív szemlélet alapján – képes a betegségekkel kapcsolatos komplex teendők intézményen belüli ellátására vagy a beteg ellátási igénye szerinti szolgáltatások más intézményben történő igénybevételenek megszervezésére a beteg beutalása útján. A Centrumok rendeltetése tehát a területükön élő lakosság onkológiai ellátásának biztosítása valamennyi daganatféleség tekintetében, részint a szükséges beavatkozások kivitelezésével, részint azok megszervezésével, azaz valamennyi ehhez szükséges orvosi szakterület együttműködésének koordinálása a progresszív ellátás bármely szintjén (intézményében) igénybe vehető szolgáltatások követésével és folyamatosságuk biztosításával.
- III. szint:** Regionális Központ: regionális onkológiai feladatok, az ország tájegységei szerint meghatározott statisztikai régiókban élő, 1-1,5 millió lakosság (hat régióban 3-3 megye, a központi konglomerációban a főváros és Pest megye) területi ellátására kijelölt intézményben (intézményekben) koncentrálható a régió területen működő onkológiai centrumok adottságait (szakmai-gazdasági lehetőségeit) meghaladó igényű ellátási feladatok összessége, valamennyi orvosi szakterület onkológiai betegellátó tevékenysége tekintetében.
- Az onkológiai ellátás országos központja az Országos Onkológiai Intézet, amely EU-s akkreditációval rendelkező komprehenzív rákcentrum, tagja a Platform of Research Centers of Excellence szervezetnek, országos és nemzetközi tevékenységét e feladatoknak megfelelő követelményrendszer alapján végzi.

Az onkológiai járóbeteg-szakrendelés és gondozás szakmai minimumfeltételei

Általános feltételek:

1. Az Onkológiai Szakrendelés és Gondozás csak daganatos betegek sokszakmás onkológiai ellátását végző megyei/fővárosi és regionális Onkológiai Centrumokat működtető egészségügyi intézmények keretében, a Klinikai Onkológiai Osztállyal szakmailag és szervezetenként integrált formában működhet.
2. Az onkológiai járóbeteg-szakellátási és követéses gondozási feladatokat az onkológiai centrumok onkoteamjai közreműködésével és az adott intézménynél meghatározott daganat-lokalizációk tekintetében kell meghatározni, illetőleg az e feladatok profilírozottságának és mennyiségének megfelelő számú Szakrendeléseken szükséges megvalósítani.
3. A személyi és tárgyi feltételek rendelkezésre állása esetén egyes – a 2. pont szerint meghatározott – diagnosztikai, terápiás vagy rehabilitációs célú onkológiai járóbeteg-szakellátási és követéses gondozási feladatok kihelyezett telephelyeken is végezhetők az Onkológiai Centrumhoz szakmailag és szervezetenként integrált formában.

Személyi feltételek:	
Klinikai onkológus szakorvos	1
Klinikai szakpszichológus	EL
Vezetőasszisztens/vezető szakasszisztens	1
Gondozó/szakgondozó	1
Asszisztens/szakasszisztens	1
Adminisztrátor	1
A szakdolgozói létszám a 6. számú mellékletben meghatározottak szerint (dietetikus, gyógytornász)	
Betegkísérő	EL
Szociális munkás	EL
Foglalkozásterapeuta	EL
Tárgyi feltételek: a rendelő általános feltételei +	
Kezelő/kötöző helyiség	1
Elektrostimulátor (fájdalom-ambulancia működése esetén)	EL
Lymphomat (a kézi nyirokdrainage-lehetőségével együtt, speciális végzettségű gyógytornással)	EL
Speciális diagnosztikai és szakmai háttér:	
Az onkológiai szakrendelés és gondozás csak a Klinikai Onkológiai Osztállyal szakmailag és szervezetenként integrált formában, annak fekvőbeteg-szakellátási háttérével működhet, így a központi diagnosztikai és egyéb terápiás szakmai háttér is azonos a Klinikai Onkológiai Osztályéval.	

Az Onkológiai Centrumokban végezhető „kúraszerű” kemoterápia szakmai követelményeit lásd a „Klinikai Onkológiai Osztály szakmai minimumfeltételei” cím alatt.

SZEMÉSZET		
Általános szemészet Gyermekszemészet	Szakmakód:	0700 0508

Szemészeti osztály minimumfeltételei			
	Progresszív ellátási szint		
	I.	II.	III.
Személyi feltételek:			
Szakorvos*	1,5	3,5	10
A szakdolgozói létszám a 6. számú mellékletben meghatározottak szerint (ápoló, dietetikus, gyógytornász)			
Tárgyi feltételek:			
Az osztály általános feltételei	X	X	X
Speciális diagnosztikai és szakmai háttér:			
Belgyógyászati osztály	EL	EL	EL
Sebészeti (traumatológiai) osztály	EL	EL	EL
Intenzív osztály	EL	EL	EL
Gyermekosztály	EL/EK	EL/EK	EL
Fül-orr-gégészeti osztály	EL	EL	EL

* rész munkaidőben végezhető

Szemészeti műtő minimumfeltételei intraocularis beavatkozásokhoz			
	Progresszív ellátási szint		
	I.	II.	III.
Személyi feltételek:			
Aneszteziológus szakorvos	1	1	1
Műtési szakasszisztens (műtőasztalonként)	2	2	2
Aneszteziológus szakasszisztens	EL	EL	EL
Műtősségéd	1	1	1
Tárgyi feltételek: a műtő egység általános feltételei +			
Szemészeti műtőasztal ^{NE}	X	X	X
Speciális szemészeti feladatoknak megfelelően, fejállítási lehetőséggel állítható magasság	X	X	X
Szemészeti operációs mikroszkóp ^{NE} (biztonsági áramforrással, fix mennyezeti vagy mobil, asszisztens tubussal és koaxiális fényvel)	X	X	X
Szemészeti mikrosebészeti kéziműszerek ^{NE}	X	X	X
Koaguláló készülék ^{NE}	X	X	X
Fagyasztó készülék ^{NE}	X	X	X
Vitrecom ^{NE}			X
Phacoemulsificator-készülék első vitrectommal ^{NE}	X	X	X
Intraocularis mágnes, szükség esetén kézi mágnes		X	X
Speciális műszertálcák ^{NE}	X	X	X
Intraocularis laser ^{NE}			X
Dioda laser ^{NE}			X
Ablációs tálca ^{NE}			X
Enucleációs tálca ^{NE}	X	X	X
Phakoemulsificációs tálca	X	X	X
Keratoplasticás tálca			X

Trepan sor ^{NE}			X
Vitrecom ^{NE} (első segmenshez)	X	X	X
Szemészeti műtő tárgyi minimumfeltételei extraoculáris beavatkozásokhoz			
	Progresszív ellátási szint		
	I.	II.	III.
Szemészeti műtőasztal ^{NE}	X	X	X
Operációs mikroszkóp ^{NE}	X	X	X
Altatógép ^{NE}			X
Diathermiás készülék ^{NE}	X	X	X
Kryo-készülék ^{NE}	X	X	X
Argon laser ^{NE}	X	X	X
Szemészeti műszertálcák ^{NE}			
Kisműtétek (hordeolum stb.)	X	X	X

Az altatásban végzett műtéti beavatkozás esetén ébredő-megfigyelő szakmai minimumfeltételeit is biztosítani kell; szakmai háttérként belgyógyászati/gyermekgyógyászati, illetve intenzív osztály elérhetősége szükséges.

Szemészeti járóbeteg szakrendelő/vizsgáló minimumfeltételei				
	Progresszív ellátási szint			
	járóbeteg- rendelő	I.	II.	III.
Személyi feltételek:				
Szemész szakorvos	1	1	1	1
Asszisztens/szakasszisztens	1	1	1	1
Tárgyi feltételek: a rendelő általános feltételei +				
Víz vizsgáló egység (visustábla vagy projektor; phoropter vagy szemüvegszekerény és próbakeret; közeli olvasótábla; PD mérő)	X	X	X	X
Dioptriámérő	X	X	X	X
Réslámpa	X	X	X	X
Applanatios tonométer és/vagy Schiötz tonométer, TonoPen, Icare	X	X	X	X
Keratometer (Javal-Schiötz), vagy automata keratorefraktometer részeként	X	X	X	X
Direkt ophthalmoscop (orvosonként)	X	X	X	X
Indirekt ophthalmoscop		X	X	X
Hármastükör	X	X	X	X
Lencse biomikroszkópos vizsgálathoz	X	X	X	X
Sciaszkóp készlet		X	X	X
Kancsalsági vizsgáló	*	X	X	X
Lang sztereoteszt		X	X	X
Periméter	*	X	X	X
Resuscitációs készlet	X	X	X	X
Szemészeti UH (A és B scan)	*	X	X	X
Színlátásvizsgáló Ishihara vagy Velhagen típusú	X	X	X	X
Nagel anomaloscop		X	X	X
Könnycsatorna szondázáshoz kanülsorozat		X	X	X
Könnycsatorna szondázáshoz szondasorozat		X	X	X
Cornea topográf				X
Ultrahangos pachymeter				X
Szemfenéki laser			X	X
Desmarres-kanál	X	X	X	X
Epillálás és felszíni idegentest eltávolítás kézi műszerei	X	X	X	X
* speciális járóbeteg-rendelő				

<i>Glaukóma rendeléshez:</i>				
Automata periméter	X			
<i>Vitreoretinális diagnosztikához:</i>				
Ultrahang	X			X
FLAG-készülék	X			X
Funduskamera	X			X
OCT	X			X

Gyermekszemészeti, orthoptikai járóbeteg szakrendelő/vizsgáló minimumfeltételei				
	Progresszív ellátási szint			
	járóbeteg- rendelő	I.	II.	III.
Személyi feltételek:				
Szemész szakorvos	1	1	1	1
Asszisztens/szakasszisztens	1	1	1	1
Tárgyi feltételek: szemészeti vizsgáló tárgyi feltételei +				
Visus meghatározáshoz táblák, számok, ammon jelek, képek	X	X	X	X
Közeli visus szett rajzok, ammon jelek	X	X	X	X
Gyermek próbakeretek	X	X	X	X
Prizmák	X	X	X	X
Fixációs képek	X	X	X	X
Takaró lapát	X	X	X	X
Skiaszkópiához tükör	X	X	X	X
Skiascop lécs	X	X	X	X
Direkt szemtükör fixációs jellel	X	X	X	X
Panretinális lencsék			X	X
Csipesz (kötőhártya)		X	X	X
Izomhorog		X	X	X
Szemhéj terpesztők		X	X	X
Prizmaléc, horizontális, vertikális hasábok	X	X	X	X
Kézi fixációs fényforrás, pupilla lámpa	X	X	X	X
Vörös-zöld szemüveg	X	X	X	X
Worth-féle 4 pont teszt	X	X	X	X
Lang- vagy Randot sztereoteszt	X	X	X	X
Hess-függöny és -lámpák			X	X
Maddox-kereszt és Maddox-cylinder			X	X
Szinoptofor színes képekkel				X

Koraszülött szemészeti járóbeteg szakrendelő/vizsgáló minimumfeltételei				
	Progresszív ellátási szint			
	járóbeteg- rendelő	I.	II.	III.
Személyi feltételek:				
Szemész szakorvos	1	1	1	1
Asszisztens/szakasszisztens	1	1	1	1
Tárgyi feltételek: a szemészeti vizsgáló feltételei +				
Panretinális lencsék		X	X	X
Indirekt binocularis ophthalmoscop		X	X	X
Csipesz		X	X	X
Izomhorog		X	X	X

Szemhéjterpesztők		X	X	X
Kryo-készülék				X
Indirekt binocularis laser készülék				X
Transconjunctivális fejt				X
Vitreotom				X
Endolaser				X
Altatógép				X
Diagnosztikus UH készülék				X
Elektrofiziológiai vizsgáló készülék				X

Szaruhártya átültetés	Szakmakód:	0701
------------------------------	-------------------	-------------

Szaruhártya átültetés minimumfeltételei	
Személyi feltételek:	
Kellő gyakorlattal rendelkező szemész szakorvos	1
Asszisztens orvos	1
Műtési szakasszisztens	2
Műtősségéd	1
Anaesthesiológus	EL
Anaesthesiológus szakasszisztens	EL
Tárgyi feltételek: a műtő egység általános feltételei +	
Szemészeti műtőasztal	X
Operációs mikroszkóp	X
Keratoplasticás műszerkészlet (trepanssal)	X
Donor cornea	X
Keratoprothesis	X
Speciális diagnosztikai és szakmai háttér:	
Pachymeter, cornea topográf, endothelsejt számláló	X
Belgyógyászat, intenzív osztály	EL

Látásvizsgálat, szemüvegrendelés	Szakmakód:	0703
---	-------------------	-------------

Látásvizsgálat, szemüvegrendelés minimumfeltételei	Progresszív ellátási szint			
	járóbeteg- rendelő	I.	II.	III.
Személyi feltételek:				
Szemész szakorvos	1	1	1	1
Asszisztens/szakasszisztens	1	1	1	1
Optometrista	EL			

Tárgyi feltételek:				
Vizus vizsgáló egység (visustábla, v. projektor, phoropter, v. szemüvegszekerény, próbakeret, közeli olvasótábla, PD mérő)	X	X	X	X
Dioptriámérő ^{NE}	X	X	X	X
Keratometer ^{NE} és/vagy Javal-Schiötz ophthalmométer	X	X	X	X
Ophthalmoscop ^{NE}	X	X	X	X
Lang sztereoteszt	X	X	X	X
Színlátásvizsgáló eszköz (Ishihara, Velhagen) ^{NE}	X	X	X	X
Speciális járóbeteg-rendelőkhöz				
<i>Glaukóma rendeléshez:</i>				
Automata periméter ^{NE}	X			
<i>Vitreoretinális diagnosztikához:</i>				
Ultrahang ^{NE}	X			X
FLAG-készülék ^{NE}	X			X
Funduskamera ^{NE}	X			X
OCT ^{NE}	X			X

Kontaktlencserendelés minimumfeltételei				
Személyi feltételek:				
Szemész szakorvos (kontaktológus)	1	1	1	1
Asszisztens/szakasszisztens	1	1	1	1
Optometrista	EL			
Tárgyi feltételek:				
Általános szemészeti vizsgáló	X	X	X	X
Kontaktlencse próbasorozatok	X	X	X	X
Kontaktlencse ápolószerek	X	X	X	X
A lencseviselés betanításához szükséges eszközök	X	X	X	X

KÖZLÖNY

§

SZÍVSEBÉSZET

Szívsebészet	Szakmakód:	0205
---------------------	-------------------	-------------

Felnőtt szívsebészet

Szívsebészeti intenzív osztály minimumfeltételei	
Személyi feltételek:	
Orvos (aneszteziológiai létszámon felül) első 4 ágyra 2, további 4 ágyra 1	X
Klinikai mérnök	EL
A szakdolgozói létszám a 6. számú mellékletben meghatározottak szerint (ápoló, dietetikus, gyógytornász)	
Betegkísérő	1
Tárgyi feltételek:	
Ágyszám: minimum 4 ágy	X
Gyermekellátás esetén kornak megfelelő méretű ágyak, nyitott inkubátor	X
Elkülönítő boks	X
Zsilipelő helyiség	1
Teakonyha (gyermek ellátás esetén bébiétel melegítő)	1
Szakmailag speciális helyiségek:	
Gép-műszer tároló	1
Gép-műszer tisztító	1
Ápolási eszközök:	
Ülőszék ágyanként	1
Tolókoszi 8 ágyanként	1
Szoba WC körtermenként	1
Kapaszkodó ágyanként	1
Kényelmi fotel kiültetéshez 4 ágyanként	1
Előkészítő kocs osztályonként	2
Etetőasztal ágyanként	1
Ágy melletti betegellenőrző monitor EKG, pulzus, artériás nyomásmérő, pulzoximéter, hőmérséklet, perctérfogat, CVP mérési lehetőséggel ágyanként	1
Kapnométer respirátoronként	1
Vérnyomásmérő 2 ágyanként	1
EKG 12 csatornás	1
Lélegeztető készülék magas tudásszintű 2 ágyanként	1
Lélegeztető készülék közepes tudásszintű 2 ágyanként	1
Egyéni aeroszol készülék 4 ágyanként	1
Respirométer	1
Kézi lélegeztető ballon ágyanként	1
Pacemaker külső ágyanként	1
Váladékszívó készülék fali, ágyanként	1
Központi gázellátó rendszer (O ₂ , sűrített levegő, szívás) konzol	1
O ₂ palack (hordozható)	1
Váladékszívó motoros 4 ágyanként	1
Mellkasszívó készülék ágyanként	1
Infúziós pumpa ágyanként	4
Parenterális tápláló adagoló pumpa 4 ágyanként	1
Enterális tápláló adagoló pumpa 4 ágyanként	1

Vérmelegítő	1
Vérgáz analizátor osztályonként	1
Haemoglobinométer osztályonként	1
Haemocron készülék osztályonként	1
Ionmeghatározó (K, Na, Mg, Ca, laktát, Cl) osztályonként	1
Vércukor meghatározó készülék osztályonként	1
Centrifuga asztali osztályonként	1
Mikrohaemotokrit centrifuga osztályonként	1
Speciális diagnosztikai és szakmai háttér:	
Nukleáris medicina	EL/EK
CT, MRI	EL/EK
(Gyermek) Belgyógyász szakorvos	EL
(Gyermek) Neurológus szakorvos	EL
(Gyermek) Kardiológus szakorvos	EL
Gyógyszerész	EL
Nefrológus, bronchologus, fül-orr-gégész, sebész, infectologus, haematologus szakorvos	EL

Szívsebészeti műtő minimumfeltételei	
Személyi feltételek:	
Műtési szakasszisztens (asztalonként)	2
Kardiotechnikus, műtőnként	2
Aneszteziológus szakasszisztens	1
Műtősségéd	1
Betegkísérő	EL
Tárgyi feltételek: a műtő egység általános feltételei+	
Speciális műszertálcák	X
Hűtő-fűtő készülék + műtőasztalonként 1 melegítő matrac	X
Sebészeti szívó	X
Homlokreflektor műtőasztalonként 1 + további egy tartalék	X
Sebészi nagyító szemüvegek szakorvosok számára megfelelően	X
NO inhalációs készülék	X
NO palack	2
ECMO készülék	X
IABP műtőnként 1	X
Vérmentő készülék műtőnként 1	X
Homograft bank	EL
Jégekészítő automata	X
Transoesophagealis ECHO	1
Az aneszteziológia eszközei:	
Altatógép az alábbi tartozékokkal:	X
Légzőkörök gépenként 3 +gyermek, ha kell	X
Lélegeztető készülék	X
Voluméterek	X
Nyomásmérő	X
Altatógép monitorok	X
Oxigén kimaradásjelző	X
Légzőrendszer szétkapcsolódását jelző riasztó	X
Elszívó rendszer	X
Betegellenőrző monitorok/műtő	X
EKG + ST segmentális analízis	X

Vérnyomásmérő noninvasív	X
3 csatornás invazív nyomásmérési lehetőség	X
Perctérfogat meghatározó	X
Pulzusoximéter	1
Hőmérsékletmérés	1
PICO 2 műtőnként	1
BIS 2 műtőnként	1
Ismétlő monitor/haemodinamikai paraméterekkel + EKG, hőmérés	1
Vérmelegítő	1
Hűtőszekrény mélyhűtővel	X
Haemoglobinométer 2 műtőnként 1	X
Vérgázanalizátor 2 műtőnként 1	X
Vércukor analizátor 2 műtőnként 1	X
Ionanalizátor (K, Na, Ca, Mg, Lactát, Cl) 2 műtőnként 1	X
Haemocron készülék	X
Melegítőmatrac	X
Computer	X
Az újraélesztés eszközei:	
Ambu ballon	1
Laryngoszkóp	2
Oxigénpalack	1
Bronchoscop	X
Külső sequentalis PM készülék	1
Beúsztható PM elektróda	1
Mini tracheotomiás set	1

Szívsebészeti osztály minimumfeltételei	
Személyi feltételek:	
Szívsebész szakorvos	1
A szakdolgozói létszám a 6. számú mellékletben meghatározottak szerint (ápoló, dietetikus, gyógytornász)	
Laborasszisztens	EL
Betegkísérő	1
Tárgyi feltételek: az osztály általános feltételei +	
Kötöző	X
Gyermek ellátás esetén kornak megfelelő ágyak (nyitott-inkubátor, csecsemő, gyermek intenzívágy)	X
Antidecubitor matrac	X
Járókeret	X
Szoba WC	X
Tolókoszi ülő és fekvő	X
Asztal és karosszék a beteg kiültetéséhez	X
EKG, pulzus- és vérnyomásmonitor (7 ágyanként egy monitor)	X
Külső PM	2
Mini Doppler	EL
Gyógyszerporlasztó készülék ultrahangos	X
Vércukormérő	X
Ágymelletti INR meghatározó készülék	1
Speciális diagnosztikai és szakmai háttér:	
Operatív endoszkópiás laboratórium	EL

Mikrobiológiai laboratórium	EL/EK
CT	EL
EEG	EL
EMG	EL
MRI	EL/EK
Spirometria	EL
Nukleáris medicina (SPECT)	EL/EK
Fogászat, stomatológia	EL
Pulmonológia	EL
Allergológia	EL
Infektológia	EL
Intenzív terápia	EL
Aneszteziológiai osztály	EL
Fizioterápia	X
Aszeptikus műtő	X
Szeptikus műtő	X

Csecsemő- és gyermek-szívsebészet	Szakmakód:	0215
--	-------------------	-------------

Személyi feltételek:

2 szívsebész szakorvos, legalább 2 éves speciális csecsemő- és gyermek-szívsebészeti gyakorlattal
 2 aneszteziológus szakorvos, legalább 2 éves speciális csecsemő- és gyermek-szívsebészeti aneszteziológiai gyakorlattal
 2 műtős szakasszisztens asztalonként
 1 aneszteziológus szakasszisztens
 1 műtőssegéd
 2 kardiotechnikus (műtőnként)

(Megjegyzés: a Szívsebészeti osztály szakmai minimumfeltételei, a Szívsebészeti intenzív osztály szakmai minimumfeltételei, a Szívsebészeti műtő szakmai minimumfeltételei megegyeznek a Szívsebészetben leírtakkal.)

Tárgyi feltételek: a műtő egység általános feltételei +	
Szívmotor ^{NE}	X
Beteg hűtő-fűtő berendezés ^{NE}	X
Cell saver készülék ^{NE}	EL
Műtői labor ^{NE} : vérgáz, ionok, act meghatározására alkalmas felszerelésekkel	X
Intraaortikus ballonpumpa ^{NE} , centrifugális pumpa, vagy más mechanikus keringéstámogatásra alkalmas készülék	EL
ECMO	X
Transoesophageális szív UH készülék ^{NE}	EL
Külső pacemaker ^{NE}	X
Speciális diagnosztikai és szakmai háttér:	
Szívultrahang készülék	X
Holter készülék	X
ABPM	X

SZÜLÉSZET-NŐGYÓGYÁSZAT

Általános szülészeti-nőgyógyászat	Szakmakód:	0400
--	-------------------	-------------

- I. szint:** kórházak szülészeti és nőgyógyászati osztályai + egynapos sebészet
II. szint: kórházak szülészeti és nőgyógyászati osztályai koraszülött-ellátási lehetőséggel
III. szint: kórházak szülészeti és nőgyógyászati osztályai speciális tevékenységgel

Szülészeti-nőgyógyászati osztály minimumfeltételei			
	Progresszív ellátási szint		
	I.	II.	III.
Személyi feltételek:			
Szülész-nőgyógyász szakorvos/ágy (uniós normáknak megfelelő ügyelethez, minimum 6 fő szakorvos)*	0,15	0,17	0,2
A szakdolgozói létszám a 6. számú mellékletben meghatározottak szerint (szülésznő, ápoló, dietetikus, gyógytornász)			
Védőnő	1	1	1
Műtéti szakasszisztens	EL		
Aneszteziológus szakasszisztens	EL		
Betegkísérő/műtőssegéd	1	1	1
Tárgyi feltételek az osztály általános feltételei +			
UH készülék	X	X	X
Kolposzkóp	X	X	X
Baby-Doppler	X	X	X
Nőgyógyászati vizsgáló ágy	X	X	X
Speciális nőgyógyászati műszerek	X	X	X
Speciális diagnosztikai és szakmai háttér			
Postoperatív őrző		X	X

* részmunkaidőben végezhető

Megjegyzés: orvos rezidens, szakorvosjelölt szakorvosi felügyelettel végezheti a tevékenységet.

Szülészeti-nőgyógyászati műtő minimumfeltételei			
	Progresszív ellátási szint		
	I.	II.	III.
Személyi feltételek: (uniós normáknak megfelelő ügyelethez, minimum 6 fő szakorvos)			
Szülész-nőgyógyász szakorvos	1	1	1
Orvos	1	1	1
Műtéti szakasszisztens (műtőasztalonként)	2	2	2
Műtőssegéd	1	1	1
Aneszteziológus szakorvos	EL	EL	EL
Aneszteziológus szakasszisztens	EL	EL	EL
Tárgyi feltételek: a műtő egység általános feltételei +			
Nőgyógyászati műtőasztal	X	X	X
Speciális nőgyógyászati műszerek	EL	X	X
Laparoszkóp videóval	EL	X	X
Hysteroszkóp		X	X
UH készülék	X	X	X

Speciális diagnosztikai és szakmai háttér:			
Aneszteziológia, intenzív terápia	EL	EL	EL

Szülészoba minimumfeltételei			
	Progresszív ellátási szint		
	I.	II.	III.
Személyi feltételek: 8 óra + 16 óra ügyelet [uniós normáknak megfelelő (48-60 óra/fő) ügyelethez, minimum 6 fő szakorvos]			
Szülész-nőgyógyász szakorvos 24 órában	1	1	2
Orvos rezidens, szakorvosjelölt csak szakorvosi felügyelettel ügyelhet			1
A szakdolgozói létszám a 6. számú mellékletben meghatározottak szerint (szülész nő)			
Műtősségéd	1	1	1
Takarító (műszakonként)	1	1	1
Tárgyi feltételek: a rendelő általános feltételei +			
Szülőágy	X	X	X
Műszerelőasztal	X	X	X
Újszülöttélesztő asztal	X	X	X
Zárható gyógyszereszekrény + gyógyszerek	X	X	X
Oxigén (központi vagy palack)	X	X	X
Szívó (motoros vagy fali)	X	X	X
Fonendoszkóp	X	X	X
Vérnyomásmérő	X	X	X
Őrzőmonitor	EL	X	X
Amnioszkóp	X	X	X
24 órában elérhető ultrahang-diagnosztika (hasi-, hüvelyi transducer, Doppler)	X	X	X
CTG	X	X	X
Baby-Doppler	X	X	X
Vákuumszivattyú	X	X	X
Vákuumextractor felszerelés vagy fogó	X	X	X
Inkubátor	X	X	X
Csecsemőmérleg	X	X	X
Újszülöttellátás eszközei	X	X	X
Speciális diagnosztikai szakmai háttér:			
Aneszteziológus (24 órában)	EL	EL	EL
Neonatólogus vagy gyermekgyógyász 24 órában	EL	EL	EL
Minimumszülésszám: napi átlagban 1, évente 365	X	X	X

Járóbeteg-szakellátás minimumfeltételei	
Személyi feltételek:	
Szülész-nőgyógyász szakorvos	1
Asszisztens/szakasszisztens	1
Tárgyi feltételek: a rendelő általános feltételei +	
Nőgyógyászati vizsgálóasztal	X
Szülészeti-nőgyógyászati műszerek	X
Kolposzkóp ^{NE}	X
Cytológia levételének eszközei	X
Spirál feltételének és levételének eszközei	X

Terhesgondozás	Szakkod:	0401
-----------------------	-----------------	-------------

Szülész-nőgyógyászati terhesgondozás minimumfeltételei			
	Progresszív ellátási szint		
	I.	II.	III.
Személyi feltételek:			
Szülész-nőgyógyász szakorvos	1	1	1
Védőnő	EL	EL	EL
Asszisztens/szakasszisztens/szülésznő	1	1	1
Betegkísérő	EL	EL	EL
Tárgyi feltételek: a rendelő általános feltételei +			
Nőgyógyászati vizsgáló asztal ^{NE}	X	X	X
Sürgősségi tásk ^{NE}	X	X	X
CTG	EL	EL	EL
UH hasi fej áramlás mérés	EL	EL	EL
Műszerelő asztal (fékezhető)	X	X	X
Hüvelyi vizsgálathoz szükséges eszközök	X	X	X
Kolposzkóp ^{NE}	X	X	X

Szülész-nőgyógyászati onkológiai szűrés	Szakkod:	0402
--	-----------------	-------------

Szülész-nőgyógyászati onkológiai szűrés minimumfeltételei			
	Progresszív ellátási szint		
	I.	II.	III.
Személyi feltételek:			
Szülész-nőgyógyász szakorvos	1	1	1
Asszisztens/szakasszisztens/szakgondozó	1	1	1
Adminisztrátor	EL	EL	EL
Tárgyi feltételek: a rendelő általános feltételei +			
Nőgyógyászati vizsgáló asztal	X	X	X
Sürgősségi tásk ^{NE}	X	X	X
Kolposzkóp	X	X	X
Műszerelő asztal (fékezhető)	X	X	X
Hüvelyi vizsgálathoz szükséges eszközök	X	X	X
Cytológia vételhez szükséges eszközök legalább három féle, tárgylemez, fixáló, tároló	X	X	X
Speciális diagnosztikai és szakmai háttér:			
Akkreditált cytológia laborral szerződés	EL/EK	EL/EK	EL/EK
HPV diagnosztikai laboratórium		EL/EK	EL/EK
Nőgyógyászati onkológiai egység		EL	EL

In Vitro Fertilizáció (IVF)	Szakmakód:	0403
------------------------------------	-------------------	-------------

A reprodukciós eljárás, illetve az ivarsejtek és a praeembriók fagyasztva tárolás minimumfeltételei	
Személyi feltételek:	
Szülész-nőgyógyász szakorvos ¹	1
Ebből centrum/egység vezető szülész-nőgyógyász szakorvos ²	1
Andrológus szakorvos	1
Aneszteziológus szakorvos ³	1
Laborvezető ⁴	EL
Asszisztens/szakasszisztens	2
Adminisztrátor	1
Takarító	1
Betegkísérő	1
Tárgyi feltételek:	
Helyiségek	
Nőgyógyászati vizsgáló helyiség	1
Aszeptikus kezelő helyiség	1
Ébredő-megfigyelő helyiség	1
Sperma nyerésére alkalmas helyiség	1
Embriológiai laboratórium ^{NE}	1
Fagyasztó helyiség ^{5 NE}	1
Nőgyógyászati vizsgáló helyiség: a rendelő általános feltételei +	
Nőgyógyászati vizsgáló asztal ^{NE}	1
UH készülék nőgyógyászati (hüvelyi) vizsgálófejjel ^{NE}	1
Sürgősségi táská ^{NE}	X
Műszerelő asztal (fékezhető)	X
Hüvelyi vizsgálathoz szükséges eszközök	X
Colposcop ^{NE}	X
Aszeptikus kezelő helyiség	
Személyzeti zsillip	1
Bemosakodó	1
Műtőasztal = speciális feladatnak megfelelően ^{NE}	1
Műtőlámpa ^{NE}	1
Altatógép-lélegeztetővel ^{6 NE}	1
Vacuum aspirator (petesejt nyerésre) ^{NE}	1
Taposó vagy motoros szívó ^{NE}	1
Defibrillátor (hordozható) ^{NE}	1
Operatóri szék ^{NE}	1
Sterildoboz tároló és állvány	1
Ledobó állvány	1
UH készülék = petenyérésre is alkalmas célzókészülékkel ^{NE}	X
Falon kívüli palackos gázellátó ^{NE}	X
Infúziós állvány	X
Műszerelő asztal (fékezhető)	X
Speciális műszertálca ^{NE}	X
Inszeminációs katéterek ^{NE}	X
Fecskendők	X
Méhszáj kifogók	X
Feltárasos hüvelyi vizsgálatokhoz szükséges eszközök	X
Méhúri szonda vizsgálati eszközök	X
Laryngoscop ^{NE}	X
Hőlégt sterilizátor ^{NE}	X

Védőeszközök	X
Az ébredő-megfigyelő helyiség általános feltételei (1. számú melléklet szerint)	X
Sperma nyerésére alkalmas helyiség	
Szék vagy ágy	1
Mosdó hideg-melegvizet kézmosóval	1
Egyszer használatos kéztörölők	X
Szennyestároló	X
Embriológiai laboratórium	
Inverz mikroszkóp petesejt vizsgálathoz ^{NE}	1
Spermium számláló kamra vagy berendezés ^{NE}	1
Motoros pipetták (egyszer használatos hegygel)	X
Automata pipetták (egyszer használatos hegygel)	X
Táplódátok ⁷	X
Steril kamra vagy lamináris áramlású fülke ^{NE}	X
CO ₂ termosztát (független vezérlésű hibajelző riasztó rendszerrel, biztonsági áramforrással) ^{NE}	X
Centrifuga ^{NE}	X
Hűtőszekrény mélyhűtőrekesszel ^{NE}	X
Szövettenyésztő minőségű laboratóriumi edényzet ^{NE}	X
Mikromanipulátor ^{NE}	X
Embrió transzfer katéterek ^{NE}	X
Centrifugacsövek	X
Kémcsövek	X
Mosogató	X
Védőeszközök	X
Embriófagyasztás szakmai minimumfeltételei	
Számítógép vezérlésű fagyasztórendszer és szoftverek a fagyasztáshoz és tároláshoz ^{NE}	X
Automatizált tároló ^{NE}	X
Cseppfolyós nitrogén tároló a folyamatos nitrogénellátáshoz ^{NE}	X
Mikroszkóp és Makler-kamra a hagyományos spermavizsgálathoz ^{NE}	X
Laborcentrifuga ^{NE}	X
Lamináris boksza a steril munkához ^{NE}	X
Vízfürdő ^{NE}	X
Hőlégmenterizátor ^{NE}	X
Egyéb laboreszközök (műanyag-, üvegeszközök, gumikesztyűk, fecskendők és tűk, egyszer használatosak)	X
Speciális diagnosztikai és szakmai háttér:	
Genetikai labor	EL/EK
Hormonszinteket meghatározó labor	EL/EK
Fekvőbeteg-intézményi háttér biztosítása szövődmény esetén 15 percen belül	EL/EK
Külső minőség-ellenőrzésben való részvétel	X
Minőségügyi kézikönyv elkészítése	X

Jelmagyarázat:

¹: szakvizsga után legalább 1 évi gyakorlati munka IVF területén, UH diagnosztikai gyakorlattal

²: rendelkezék jártassággal a meddő pár kivizsgálásában, kezelésében, a petefészek gyógyszeres, kontrollált tüsző érlelésében, a szövődmények felismerésében és elhárításában, legalább 5 év gyakorlati munka az IVF területén

³: amennyiben a beavatkozások nem helyi érzéstelenítésben, hanem IVF anesztéziában történnek, illetve konzulensként

⁴: orvos, vegyész, gyógyszerész képesítéssel

⁵: amennyiben nem központi laboratórium működik, a szállítás biztosítása szükséges

⁶: amennyiben a beavatkozások IVF anesztéziában történnek

⁷: gyáriak, amennyiben saját készítésű oldatokat használnak, pH mérő, oszométer is szükséges

Nőgyógyászati ultrahang-diagnosztika	Szakmakód:	5304
---	-------------------	-------------

Személyi feltételek:	UH (munkahelyenként)
Szakorvos (szülész-nőgyógyász)	1
Szonográfus	EL
Asszisztens/szakasszisztens/adminisztrátor	1

Tárgyi feltételek:	R-1	R-2	R-3
1. Helyiségek			
Ultrahangvizsgáló-helyiség	X	X	X
Lelet és kép archívum	X	X	X
Elkülönített vetkőzési lehetőség a betegek számára	X	X	X
2. Gépek, műszerek, berendezések			
Ultrahang alapberendezés (legfeljebb 15 éves) ^{NE}	X		X
Ultrahang közép-felső szintű berendezés (legfeljebb 15 éves) ^{NE}		X	X
Digitális hard-copy printer ^{NE}	X	X	X

Gyermeknőgyógyászat	Szakmakód:	0507
----------------------------	-------------------	-------------

Gyermek-nőgyógyászati fekvőbeteg-ellátás minimumfeltételei			
Személyi feltételek:	Progresszív ellátási szint		
	I.	II.	III.
Gyermeknőgyógyász szakorvos	1	1	1
Asszisztens orvos	1	1	1
Műtéti szakasszisztens	1	1	1
Műtőssegéd	1	1	1
Aneszteziológus szakorvos	1	1	1
Aneszteziológus szakasszisztens	1	1	1
A szakdolgozói létszám a 6. számú mellékletben meghatározottak szerint (ápoló, dietetikus, gyógytornász) osztály, részleg esetén			
Tárgyi feltételek: a műtő egység általános feltételei +			
Nőgyógyászati műtőasztal	X	X	X
Speciális műszerek	X	X	X
Speciális diagnosztikai és szakmai háttér:			
Postoperatív őrző	X	X	X
Gyermek osztály	X	X	X
minimum 10 eset/év 0-14 év közötti beteg ellátása			
minimum 30 eset/év 14-18 év közötti beteg ellátása			

Gyermek-nőgyógyászati járóbeteg-szakellátás minimumfeltételei	
Személyi feltételek:	
Gyermeknőgyógyász szakorvos	1
Asszisztens/szakasszisztens	1
Védőnő	EL

Tárgyi feltételek: a rendelő általános feltételei +	
Kolposzkóp ^{NE}	X
Vaginoscop	X
Antropometer	X
Mérőszalag	X
Speciális diagnosztikai és szakmai háttér:	
Gyermeksebész	EL
Aneszteziológia szolgálat	EL

Köldökvér sejt/össejt tevékenység	Szakkod:	6104
--	-----------------	-------------

Köldökvér sejt/össejt tevékenység minimumfeltételei

a) Sejt/össejt gyűjtés

Az egészségügyről szóló 1997. évi. CLIV. törvénynek a szerv- és szövetátültetésre, valamint -tárolásra és egyes kórszövettani vizsgálatokra vonatkozó rendelkezései végrehajtásáról szóló 18/1998.(XII. 27.) EüM rendelet szerint a **gyűjtő szervezet**, olyan egészségügyi szolgáltató, amely emberi sejtek és szövetek gyűjtését végzi, azok feldolgozása és tárolása nélkül.

A gyűjtés feltétele a fenti rendelet 16/A. §-ában, valamint 9. számú melléklet „A szövetek (sejtek) donációs és gyűjtési eljárásai” alcím 1.1., 1.2. és 1.3. pontjában foglaltak megléte.

Köldökvér-össejt gyűjtés minimumfeltételei

Általános feltételek

1. A köldökvér-össejt gyűjtés során a várandós nő kivizsgálásakor a véradókra vonatkozó szabályokat kell alkalmazni. (A köldökvér vétele, szállítása, feldolgozása és tárolása, valamint a felhasználás során a csontvelő transzplantáció szabályai szerint kell eljárni.)
2. Köldökvér-össejt gyűjtést kizárólag az egészségügyről szóló 1997. évi CLIV. törvény 124. §-a szerinti érvényes megfelelésig-tanúsítással rendelkező **szülészeti szervezeti egység** végezhet.
3. Amennyiben a köldökvér-össejt feldolgozása és tárolása nem a gyűjtést végző egészségügyi szolgáltatónál történik, úgy a feldolgozást és tárolást végző szervezet és a szolgáltató között kötött szerződés alapján történhet a köldökvér gyűjtés. A gyűjtés végzéséhez szükséges hatósági működési engedély kiadásának feltétele e szerződés, valamint a köldökvér-össejt gyűjtéséről, tárolásáról és felhasználásáról szóló betegtájékoztató megléte.

Személyi feltételek:	
A szülészeti-nőgyógyászati osztály személyi minimum feltételei +	X
Össejtgyűjtés és felhasználás területén képzett szülész-nőgyógyász szakorvos	1
Hematológus vagy klinikai transfuziológus szakorvos	EL
Tárgyi feltételek:	
A szülészeti-nőgyógyászati osztály tárgyi, szakmai minimum feltételei +	X
CE jellel ellátott vagy EMKI által engedélyezett vérgyűjtő egység	X
Egyéb feltételek:	
dokumentáció:	
a donorkivizsgálásról a szülésvezetésről az újszülött állapotáról az össejtgyűjtésről, valamint annak szakmai ellenjavallat miatti elmaradásáról	X

b) Sejt/össejt elosztása (szállítás, átadás)**Általános feltételei**

1. Sejt/össejt szállítása az egészségügyről szóló 1997. évi CLIV törvény XI. fejezete, valamint e rendelet 6. § (1) bekezdése értelmében egészségügyi tevékenységnek minősül.

2. A sejtek/össejtek szállítása során be kell tartani az egészségügyről szóló 1997. évi CLIV. törvénynek a szerv- és szövetátültetésre, valamint -tárolásra és egyes kórszövettani vizsgálatokra vonatkozó rendelkezései végrehajtásáról szóló 18/1998.(XII. 27.) EüM rendelet 16. § (4) bekezdésében foglaltakat.

3. Köldökvér-össejt külföldre történő szállítása további feltétele az egészségügyről szóló 1997. évi CLIV. törvény 243. § (10) bekezdésében foglaltak szerint:

„A haemopoetikus össejtet tartalmazó köldökvérnek a Magyar Köztársaság területéről külföldre történő szállításának feltétele, hogy a köldökvér külföldre szállítását és külföldön történő feldolgozását, tárolását végző szervezet, a külön jogszabály szerinti engedélyezési eljárás során a külföldi hatóság e tevékenységekre vonatkozó engedélyét bemutassa, illetve hitelt érdemlő módon igazolja, hogy e tevékenységek végzésére az annak helye szerinti államban jogosult.”



KÖZLÖNY

§

TRANSZFUZIOLÓGIA			
Transzfuziológia	Szakmakód:		6101
Transzfuziológia minimumfeltételei			
	Progresszív ellátási szint		
	I.	II.	III.
Személyi feltételek:	<ul style="list-style-type: none"> - Transzfuziológiai osztály esetén 1 transzfuziológus szakorvos. Egyéb esetben elfogadható laboratóriumi szakorvos + 6 hónap kötelező szakmai képzés immunhematológiai laboratóriumban és 2 hetes transzfúziófelelőstanfolyam. A gyakorlatot II. vagy III. szintre besorolt immunhematológiai tevékenységet végző intézményben kell eltölteni - 4 hematológiai, transzfuziológiai szakasszisztens 	<ul style="list-style-type: none"> - 1 transzfuziológus szakorvos. Az egység vezetője 5 éves klinikai transzfuziológiai gyakorlattal (melyet a szakvizsga után II. vagy III. szintű intézményben töltött el) rendelkező, immunhematológiában jártas transzfuziológus szakorvos lehet - 1 orvos vagy egyéb –1 éves immunhematológiai gyakorlattal rendelkező– diplomás - 4 hematológiai, transzfuziológiai szakasszisztens - 1 adminisztrátor 	<ul style="list-style-type: none"> - 2 transzfuziológus szakorvos. Az egység vezetője 10 éves klinikai transzfuziológiai gyakorlattal (melyet a szakvizsga után II. vagy III. szintű intézményben töltött el) rendelkező, immunhematológiában jártas transzfuziológus szakorvos lehet - 10 hematológiai, transzfuziológiai szakasszisztens - 1 adminisztrátor
Tárgyi feltételek:			
Hűtőszekrény:			
- reagens tárolására	1 ≥120L	≥2	≥2
- vizsgálati minták tárolására	1 ≥120L	1	1
*Vízfürdő	1	1	2
*Termosztát	1	1	1
Cső centrifuga kis csöves (Coombsos)	1*	1	2
Cső centrifuga vérmintákhoz	1	1	1
*Sejtmosó automata: Coombs mosó	1	1	1
*Sejtmosó automata	1	1	1
*Oszlopagglutinációs komplett rendszer	1	1	1
*Microplate komplett rendszer	1	1	1
Az I. és II. szinten a *-gal jelzett eszközökből elegendő egy rendszer, az alkalmazott módszertől függően a szükséglet vagylagos. A III. szinten legalább két rendszert kell alkalmazni, mely közül az egyik a csöves metodika.			

Minőségügyi feltételek:	legalább egy kvalifikált minőségügyi kontrolban való részvétel évente, és megfelelő eredmény elérése.	legalább 2 kvalifikált minőségügyi kontrolban való részvétel évente, és megfelelő eredmény elérése.	- legalább 4 kvalifikált minőségügyi kontrolban való részvétel évente, és megfelelő eredmény elérése. - lehetőleg 1 nemzetközi kvalifikált minőségügyi kontrolban való részvétel évente, és megfelelő eredmény elérése.
--------------------------------	---	---	--

Vérkészítmény-tárolás és -kiadás minimumfeltételei			
	Progresszív ellátási szint		
	I.	II.	III.
Személyi feltételek:			
Szakorvos (aki transfúzió felelős tanfolyamot elvégzett)	1	*	*
Asszisztens/szakasszisztens	2	2	4
Adminisztrátor	-	1	1
* A II. és III. szinten az adott tevékenység olyan egészségügyi intézmény alegysége, melynek vezetője transfuziológus szakorvos, ezért külön szakorvos felügyelete nem szükséges.			
Tárgyi feltételek:			
Hűtőszekrény (+4 °C): vérkészítmény tárolására alkalmas, hőmérséklet kijelzővel, regisztrálóval és riasztóval ^{NE}	1	*Forgalom függvénye	*Forgalom függvénye
Mélyhűtő (-30 °C) vérkészítmény tárolására alkalmas, hőmérséklet kijelzővel, regisztrálóval és riasztóval ^{NE}	1	**Forgalom függvénye	**Forgalom függvénye
Hőszigetelt, vérkészítmény szállítására szolgáló konténer ^{NE}	szükséges	szükséges	szükséges
Trombocita rázó ^{NE}			szükséges
Klíma berendezés ^{NE}			szükséges

* Szükséges úrtartalmú vörösvérsejt készítmény = 1 liter x 10 nap alatt kiadott vér E-ek száma legalább két hűtőszekrényre szétosztva. Az I. szinten 1 hűtőszekrény is elegendő.

** Szükséges úrtartalmú fagyasztott plazma tárolására = 1 liter x 14 nap alatt kiadott plazma E-ek száma legalább két hűtőszekrényre szétosztva. Az I. szinten 1 mélyhűtő is elegendő.

A depo tárgyi és személyi feltételei azonosak az I. szintnél megadottakkal. A szakmai felügyeletet a depót ellátó vérellátó egység transfuziológus szakorvos vezetője látja el.

A vérkiadás és tárolás, illetve szállítás szakmai szabályait a Transzfúziós Szabályzat tartalmazza.

A vérkészítmény előállítás csak az OVSZ-en belül történhet, melyre speciális szabályok vonatkoznak.

A vérkészítmények felhasználásának részletes szabályait és feltételeit az OVSZ által külön jogszabály alapján kiadott Transzfúziós Szabályzat határozza meg.

I. Szövetbankok szakmai minimumfeltételei

Szövetbank az az egészségügyi szolgáltató, amely a szövetdonorok szűrővizsgálatát, a szövetek feldolgozását, megőrzését, tárolását, valamint a szöveteknek az átültetést végző egészségügyi szolgáltató részére történő elosztását, átadását végzi.

Kötő- és támasztószövetbank	Szakkod:	1002
------------------------------------	-----------------	-------------

Kötő- és támasztószövetbank minimumfeltételei	
Személyi feltételek:	
Szakorvos	1
Műtős szakasszisztens	1
Műtőssegéd	1
Tárgyi feltételek:	
1. Helyiségek	
Steril műtő (bemosakodó+zsilip+előkészítő helyiség)	1
Laborhelyiségek	1
Általános célokra	1
Steril munkavégzésre, bemosakodóval	1
Hűtő- és szövettároló helyiség	1
Orvosi szoba	1
Személyzeti öltöző+vizesblokk (nemenként)	1
Adminisztrációs helyiség	1
Személyi számítógép	X
Anyagraktár	1
Szennyesruha tároló	1
Takarítószer tároló	1
2. Gép-műszerpark	
Oscillációs csontvágó fűrész	1
Laminar air flow boks	1
Fóliahegesztő	1
Ph-mérő	1
Labormérleg	1
Liofilizáló gép	1
Cryoprezerváló gép folyékony nitrogénnel és tárolóval és/vagy -80 °C-os hűtőszekrény	1
Min. 200 liter +4 °C-os hűtőkapacitás	1
Sterilizáló	EL
3. Egyéb	
Textíliák (lepedő, műtősköpeny)	X
Csomagolóanyagok	X
4. Kézi műszerek	
Magfogó	2
Horgas csipesz	4
Anatómiás csipesz	4
Cooper-olló	2
Raspatórium	2
Oscillációs csontfűrész	1
Francia kampó	2
Szikenyel, szike	4
Sebvarrótű	2

Sterilizálható mérőszalag	1
Érfogó	4
Kendőcsipesz	12
Tűfogó	2
Csontolló	2
Csontemelő	2
Sebészeti kalapács	1
Kötszerdoboz	3
Egyszerhasználatos borotvák	X
Csontvéső	3
Éles kampó	1 pár
Kosaras kampó	1 pár
Mayo-féle olló	2

ÉR- és billentyűszövetbank	Szakmakód:	0213
-----------------------------------	-------------------	-------------

Humán ér- és billentyűszövetbank minimumfeltételei	
Személyi feltételek:	
Szakorvos	1
Műtős szakasszisztens	1
Műtőssegéd	2
Tárgyi feltételek:	
1. Helyiségek	
Steril műtő (bemosakodó+zsilip+előkészítő helyiség)	1
Laborhelyiség	1
Általános célokra	1
Steril munkavégzésre bemosakodóval	1
Hűtő- és szövettároló helyiség	1
Adminisztrációs helyiség	1
Személyi számítógép	X
Személyzeti öltöző+vizesblokk (nemenként)	1
Anyagraktár	1
Szennyesruha-tároló	1
Takarítószer-tároló	1
2. Gép-műszerpark	
Komfort klíma	X
Cryopreserváló gép folyékony nitrogénnel és kontrollált tárolóval és/vagy -80 °C-os hűtő	1
Laminar air flow boks (biosafety cabinet)	1
Fóliahegesztő	1
Ph-mérő	1
Min. 200 liter +4 °C hűtőkapacitás	1
Termoszok	X
Dry shipperek	X
3. Egyéb	
Textíliák (lepedő, műtőköpeny)	X
Fagyásálló csomagolóanyagok	X
Csomagoló eszközök	X

Vegyszerek	X
Telefon (mobiltelefon), fax	X
4. Kézi műszerek	
Sternum fűrész	1
Csipesz	1
Olló	1
Tűfogó	1
Fejlámpa	1
Nagyító szemüveg	1
Rövid merev endoszkóp	1
Billentyű mérősor	1
Szikenyel, szike	1
Kampó	1
Kendőcsipesz	1
Speciális diagnosztikai és szakmai háttér:	
Szívsebészeti centrum	EL/EK
Sterilizálás	EL
Szerológiai vizsgálatok	EL
Mikrobiológiai labor	EL/EK

Szaruhártya szövetbank	Szakmakód:	0705
-------------------------------	-------------------	-------------

Szaruhártya szövetbank minimumfeltételei	
Személyi feltételek:	
Szemész szakorvos vagy biológus	1
Asszisztens	2
Tárgyi feltételek:	
Laminár boks (steril)	1
Endothel mikroszkóp	1
Thermosztát	1
Szövetároló készlet és oldatok	1
Vértároló palack 100 ml	10
Enucleatios műszertálca	10
Steril izoláló szett	4
Speciális diagnosztikai és szakmai háttér:	
Mikrobiológiai labor	EL/EK
Sterilizálás	EL
Szerológiai vizsgálatok	EL
Speciális helyiség (enucleatio esetére)	EL

II. Sejtbankok szakmai minimumfeltételei

Szövet- és sejtbanki tevékenység	Szakkod:	6103
---	-----------------	-------------

Az emberi reprodukcióra irányuló különleges eljárások végzésére vonatkozó, valamint az ivarsejtekkel és embriókkal való rendelkezésre és azok fagyasztva tárolására vonatkozó részletes szabályokról szóló 30/1998. (VI. 24.) NM rendelet szerint:

Ivarsejtbank minimumfeltételei	
Személyi feltételek:	
Biológus	X
Orvos/állatorvos	X
Biológus asszisztens (ivarsejtek, illetve embriók fagyasztva tárolásában szerzett kellő gyakorlat)	X
Tárgyi feltételek:	
Programozható fagyasztó automata	X
Fagyasztásra alkalmas tartályok	X
Fagyasztáshoz szükséges oldatok	X
Szalmák, kazetták	X
Folyamatos folyékony nitrogén ellátás	X
Biztonsági előírások	
Laborműszerek ellenőrzése, dokumentálása	X
Fagyasztási eljárás megkezdése előtt a folyékony nitrogén szintjének ellenőrzése kötelező	X
Fagyasztó automata szünetmentes áramforrással	X
Tárolóedények folyékony nitrogén szintjének ellenőrzése, gépi riasztórendszerrel	X
Zárható tároló helyiség	X
A fagyasztva tárolt ivarsejtek azonosíthatóságának, követhetőségének biztosítása	X
Szakmai háttér:	
Fagyasztva tárolás dokumentációja (kérelmező, illetve az abba beleegyező nyilatkozata, rendelkezési nyilatkozat, fagyasztási napló a fenti rendelet 8. és 9. számú melléklete szerint)	X

Haemopoetikus őssejtbank	Szakkod:	6105
---------------------------------	-----------------	-------------

Kizárólag csontvelő transzplantációs tevékenység végzésére működési engedéllyel rendelkező egészségügyi szolgáltatónál. (Az egészségügyről szóló 1997. évi CLIV. törvénynek a szerv- és szövetátültetésre, valamint - tárolásra és egyes kórszövettani vizsgálatokra vonatkozó rendelkezései végrehajtásáról szóló 18/1998.(XII. 27.) NM rendelet 15/C. §-a szerint.)

Haemopoetikus őssejtbank minimumfeltételei	
Személyi feltételek:	
Orvos	2
Vezető orvos*	1
Félállású orvos	1
Asszisztens	1,5
Tárgyi feltételek:	
Apheresis helyiség	12 m ² /ágy
Intenzív alapágy vagy apheresis ágy	1
Központi oxigén és vákuum	X

<i>Gép-műszer felszereltség</i>	
Harmadik generációs sejtszeparátor	1
Vérvételi rázómérleg	1
Csőhegesztő	2
Betegmonitor vagy EKG	1
Laryngoscop	2
Intratracheális tubusok	X
Lélegeztető ballon oxigén csatlakozással	X
Haemopoetikus őssejt feldolgozó laboratórium	X
Bejárati zsilip	X
Biosafety laminar airflow	1
Csőhegesztő	2
Mérleg (2000 g méréshatárig)	1
Vérvételi rázómérleg	1
Vérkészítmények centrifugálásához alkalmas centrifuga	1
Nagyméretű termosztát	1
PC vezérelt folyékony nitrogén fagyasztó	1
Haemopoetikus őssejt tároló helyiség automata nitrogénszint kijelzővel, riasztóval, automatikus utántöltővel felszerelt nitrogén tároló tartály hepatitis és HIV negatív anyagok tárolására	1
Nyomás alatti nitrogén töltő tartály	2
Automata nitrogénszint kijelzővel, riasztóval, automatikus utántöltővel felszerelt nitrogén tároló tartály biohazard (hepatitis pozitív, HIV negatív) anyagok tárolására	X
Plusz 4 °C-os hűtőszekrény (min. 120 literes)	1
Mínusz 80 °C-os mélyhűtőpult back up rendszerrel	X
Hordozható nitrogéntartály (dry shipper)	X
Speciális diagnosztikai és szakmai háttér:	
Kórházi/klinikai háttér	EL
Áramlási cytometriás laboratórium	EL
Mikrobiológiai laboratórium (vírus-, gomba-, bakteriológiai diagnosztika)	EL/EK
Standard belső műveleti leírások	X
Számítógépes nyilvántartási rendszer	X
Transzfuziológiai háttér	EL

*Transzfuziológiai szakvizsga (min. fél éves klinikai gyakorlat) vagy haematológiai szakvizsga (min. fél éves vérkonzerválási gyakorlat). Min. 1 éves perifériás (vér) őssejt apheresis gyakorlat akkreditált perifériás (vér) őssejt apheresis központban.

Köldökvérbank	Szakmakód:	6106
----------------------	-------------------	-------------

Köldökvérőssejt-tárolás minimumfeltételei

Az egészségügyről szóló 1997. évi törvénynek a szerv- és szövetátültetésre, valamint -tárolásra és egyes kórszövettani vizsgálatokra vonatkozó rendelkezései végrehajtásáról szóló 18/1998.(XII. 27.) NM rendelet 16. § (1), (2), (3) bekezdése, 17. § d) pontja, valamint 9. számú melléklet 1. 5. A szövetek/sejtek átvétele a szövetfeldolgozó és -tároló létesítményben pontja szerinti feltételeket kell biztosítani.

A köldökvérőssejt gyűjtéséről, tárolásáról és felhasználásáról szóló betegtájékoztatót a beteg tájékoztatását végző szakorvos aláírásával és bélyegzőjével látja el.

TÜDŐGYÓGYÁSZAT			
Tüdőgyógyászat	Szakmakód:	1900	
Tüdőgyógyászati fekvőbeteg-ellátás minimumfeltételei			
	Progresszív ellátási szint		
	I.	II.	III.
Személyi feltételek:			
Tüdőgyógyász szakorvos	2	2	3
Orvos	3	4	4
Orvos 40 ágynál nagyobb osztályon	4	4	5
- Tüdőtültetett betegek ellátásában gyakorlattal			X*
- Bronchológiai gyakorlattal	X	X	X
- 10 éves tüdőgyógyász szakorvosi gyakorlat	X	X	X
- Tüdőgyógyász szakorvos egyéb szakvizsgával		X	X
- Tüdőgyógyász klinikai onkológiai szakvizsgával		2	2
Rehabilitációs szakorvos			X*
A szakdolgozói létszám a 6. számú mellékletben meghatározottak szerint (ápoló, dietetikus, gyógytornász)			
Szociális munkás	EL	EL	EL
Adminisztrátor	1	1	1
Betegkísérő	1	1	1
Tárgyi feltételek: az osztály általános feltételei +			
2 ágyas kórterem (WC-vel, zuhanyzóval, kézmosóval, kézfertőtlenítési lehetőséggel)			X*
Fizioterápiás helyiség	EL	EL	EL
Aeroszol UH-s porlasztó	X	X	X
Vérgáz meghatározás	X	X	X
Pulzoximéter	X	X	X
Citosztatikum összeállítás gyógyszerész által		X	X
Pulmonológiai rehabilitációs eszközök	EL	EL	X*
Gyógyszerszint meghatározás			EL*
Tornaterem			X*
Speciális diagnosztikai és szakmai háttér:			
Bronchológiai vizsgáló	X	X	X
Transztorakális tűbiopszia	X	X	X
Mikrobiológiai labor	EL	EL	EL
Nukleáris medicina	EL/EK	EL/EK	EL/EK
CT, MRI	EL	EL	EL
Alváslabor			X
Spirometria	X	X	X
Diffúziós kapacitás vizsgálat		X	X
Testpletizmográfia	EL	X	X
Ergospirometria	EL	EL	X
Intenzív terápiás osztály	EL	EL	EL
Mellkasebészeti osztály			EL*

*Kizárólag tüdőtranszplantált beteg gondozása esetén, kijelölt intézetben

Krónikus tüdőgyógyászat minimumfeltételei	
Személyi feltételek:	
Tüdőgyógyász szakorvos (minimum 10 éves szakorvosi gyakorlattal)	1
Orvos	1
A szakdolgozói létszám a 6. számú mellékletben meghatározottak szerint (ápoló, dietetikus, gyógytornász)	
Szociális munkás	EL
Betegkísérő	1
Tárgyi feltételek: az osztály általános feltételei +	
Aeroszol UH-s porlasztó	X
Vérgáz meghatározás	EL
Pulzoximéter	X
Speciális diagnosztikai és szakmai háttér:	
Aktív tüdőgyógyászati osztály	X

Bronchosopia minimumfeltételei	
Személyi feltételek:	
Bronchoscopiában járatos tüdőgyógyász*	1
Asszisztens/szakasszisztens	2
Aneszteziológus szakorvos**	1
Aneszteziológus szakasszisztens**	1
Tárgyi feltételek: a rendelő általános feltételei +	
Bronchológiai vizsgáló	X
Bakteriológiai tenyésztéshez egyszer használatos, vagy más, sterilizálható eszközök	X
Idegentest fogó	X
Fényforrás bronchoscoophoz ^{NE}	X
Flexibilis bronchoscop ^{NE}	2
Merev bronchoscop ^{NE}	X
Optikák ^{NE}	X
Biopsziás eszközök ^{NE}	X
Oxigén ellátás	X
Excisorok	X
TBNA-s tű ^{NE}	X
Független rendszerű szívómotor ^{NE}	2
Laringoscop ^{NE}	X
Garat-, orrszívó cső, illetve műanyag katéter	X
Pulzoximéter ^{NE}	X
Biopsziás excisor flexibilis csőhöz ^{NE}	X
Biopsziás kefe kefebiopsziához ^{NE}	X
Beteg előkészítő, megfigyelő helyiség	X
Beteg ellenőrző monitor ^{NE} (pulzus, EKG, O2 saturatio, vérnyomás)	X
Gyógyszertartó akut gyógyszerek, altatás gyógyszerei	X
Tubusok intubáláshoz	X
Laryngeális maszk	X
Véna biztosításhoz kanülök	X
Olló, véna rögzítő tapasz, lemosószer, maszk, ambu ballon	X

Speciális diagnosztikai és szakmai háttér:	
Röntgen átvilágítás lehetősége a vizsgálat alatt	EL
Ólomköpeny	X

* A Magyar Bronchológus Egyesület által kijelölt képzési helyeken megfelelő gyakorlati időt eltöltött, és erről jártassági igazolással rendelkező tüdőgyógyász szakorvos.

** Narkózisban végzett bronchosopia esetén.

Tüdőgyógyászati járóbeteg-szakellátás minimumfeltételei		
	Progresszív ellátási szint	
	I.	II.
Személyi feltételek:		
Tüdőgyógyász szakorvos	1	1
Asszisztens/szakasszisztens	1	1
Gyógytornász-fizioterapeuta	EL	EL
Röntgen asszisztens/rtg. szakasszisztens	EL	EL
Tárgyi feltételek: a rendelő általános feltételei +		
Aeroszol szoba	X	X
Tornaterem		EL
Előhívó, sötétkamra	X	X
Mellkas rtg. felvétel készítő egység (hagyományos vagy digitális)	X	X
Digitális berendezés esetén a kép megtekintésére alkalmas munkaállomás (monitor)	EL	EL
Spirográf	X	X
Plethysmográf	EL	X
Speciális diagnosztikai és szakmai háttér:		
EKG (12 csatornás)	EL	X
Mikrobiológia (KOCH tenyésztés)	EL/EK	EL/EK
CT, MRI	EL/EK	EL/EK
Pszichológia	EL/EK	EL/EK
Nukleáris medicina	EL/EK	EL/EK
Reziduális volumen meghatározás, TLC		X
Diffúziós kapacitás vizsgálat		X
Ergospirometria		X
Vérgáz		X
Alváslabor		X*
Területi tüdőgyógyászati fekvőbeteg-ellátó intézmény	X	X

* A III. progresszivitási szintű fekvőbetegosztályokhoz integrált járóbeteg-szakrendeléseknél.

A tüdőgondozás minimumfeltételei	
Személyi feltételek:	
Tüdőgyógyász szakorvos	1
Rtg. asszisztens/rtg. szakasszisztens	1
Gyógytornász	EL
Asszisztens/szakasszisztens/szakgondozó	1
Szociális munkás	EL
Adminisztrátor	1
Tárgyi feltételek: a rendelő általános feltételei	
	X

Ellátási szintek:

A tüdőgondozás a tüdőgyógyászati járóbeteg-ellátáshoz integrált funkcionális tevékenység, a progresszivitást a szakellátás képviseli, a gondozás pedig egységes gondozási protokollok alapján történik (Tbc, COPD, asztma, tüdőrák szakmai irányelvei és protokolljai).

Tüdőszűrés (ideértve az önálló felvétélkészítést is)	Szakmakód:	1904
---	-------------------	-------------

Stabil ernyőfénykép-szűrőállomások (SEF) minimumfeltételei	
Személyi feltételek:	
Szakorvos	EL
Rtg. asszisztens/rtg. szakasszisztens	1
Asszisztens/szakasszisztens/ápoló/szakgondozó	1
Adminisztrátor	1
Technikus	EL
Tárgyi feltételek: a rendelő általános feltételei +	
Öltöző fülke a páciensek részére	2
Sötétkamra	X
Digitális berendezés esetén a kép értékelésére alkalmas monitor	X
Film- és vegyszerraktár	X
Roll-film előhívó (lehetőleg automata) ^{NE}	X
Roll-film kiértékelő (néző) készülék ^{NE}	X
Filmnéző szekrény ^{NE}	X
Komplett szűrővizsgáló gépegység ^{NE} (hagyományos, vagy digitális)	X
Speciális diagnosztikai és szakmai háttér:	
Kettős leolvasás (az egyik leolvasó feltétlenül pulmonológus szakorvos, a másik lehet radiológus)	X
Tüdőbeteg-gondozó intézet	EL

Mozgó ernyőfénykép-szűrőállomások (MEF) minimumfeltételei	
Személyi feltételek:	
Szakorvos	EL
Rtg. asszisztens/rtg. szakasszisztens	1
Asszisztens/szakasszisztens/ápoló/szakgondozó	1
Adminisztrátor	1
Technikus	EL
Gépkocsivezető	1
Tárgyi feltételek:	
Speciális szállító jármű (autóbusz) ^{NE}	X
Komplett rtg. szűrővizsgáló gépegység ^{NE} (járműre szerelhető, hagyományos vagy digitális)	X
Roll-film előhívó (automata) ^{NE}	X
Sürgősségi táská	X
Vérnyomásmérő	X
Speciális diagnosztikai és szakmai háttér:	
Kettős leolvasás (az egyik leolvasó feltétlenül pulmonológus szakorvos, a másik lehet radiológus)	X
A leolvasásnak és szükség esetén a páciens kiértékelésének a felvétel elkészültét követően maximum 30 napon belül meg kell történnie	X

UROLÓGIA

Urológia	Szakkod:	1100
-----------------	-----------------	-------------

Az urológiai osztály személyi feltételei				
	15 ágy	30 ágy	60 ágy	70 ágy
Összes orvos	3 orvos 2 szakorvos	6 orvos 3 szakorvos	12 orvos 6 szakorvos	14 orvos 7 szakorvos
A szakdolgozói létszám a 6. számú mellékletben meghatározottak szerint (ápoló, dietetikus, gyógytornász)				
Betegkísérő	1	1	2	2
Adminisztrátor	1	1	2	2

I. progresszivitási szint

Területi betegek alapszintű sürgősségi ellátása munkaidőben, illetve felvételes nap során folyamatosan. Ezen kívül az egynapos sebészeti listában lévő beavatkozások elvégzésére alkalmas urológiai ellátó egységek.

II. progresszivitási szint

Sürgősségi urológiai betegellátás 24 órában, a területi betegek urológiai elektív ellátása munkaidőben, az alábbi beavatkozások kivételével:

- 11P 566B
- 11P 566C-n belül a 55552, 55641, 55643, 55660, 55760, 55762, 55770, 55786
- 55640: Bricker
- 55642: nem kontinens reservoir
- 55541 (nephrectomia rad.) + 53866 (trombectomia v. cava inf.)
- 12P 6110
- 11P 5750 (kivéve a 55602 és a 5558D).

III. progresszivitási szint

Sürgősségi urológiai betegellátás 24 órában, komplex urológiai ellátás biztosítása a területi, illetve az I. és II. progresszivitási szintről indokoltan továbbított betegek számára. A III. progresszivitási szinten belül az alábbi centralizált feladatok elkülöníthetőek:

- radikális cystectomy + hólyagpótlás
- trans-sexualis műtétek
- gyerekurologia
- húgycsőplasztika.

Urológiai fekvőbeteg-szakellátás minimumfeltételei			
	Progresszív ellátási szint		
	I.	II.	III.
Személyi feltételek:			
Urológus szakorvos – a progresszivitási szinten ebből:	1	3	6
legalább 5 éves, az adott területen műtéti gyakorlattal rendelkező urológus szakorvos		1	1
legalább 3 éves laparoscopos gyakorlattal rendelkező urológus szakorvos			1

legalább 3 éves gyakorlattal rendelkező urológus szakorvos		1	2
legalább 5 éves, az adott területen műtéti gyakorlattal rendelkező urológus szakorvos, vagy az adott területen jelentős tapasztalattal rendelkező intézetekben eltöltött féléves igazolt műtéti képzés (20 műtét + 30 asszisztencia) vagy a feltételeknek megfelelő igazolt műtétszám			1
Urológus szakorvosjelölt	1	2	3
Aneszteziológus szakorvos	1	1	1
Aneszteziológus szakasszisztens	1	1	1
Műtéti szakasszisztens (műtőasztalonként)	2	2	2
Műtősségéd	1	1	1
Tárgyi feltételek: műtő egység általános feltételei+			
Alsóhúgyúti endoscopos műtő tárgyi feltételei ^{NE}	X	X	X
Általános rendelői alapfelszerelés + percután epicystostom set ^{NE}	X	X	X
Érsebészeti tálca ^{NE} + kismedencei radikális műtét speciális műszerei ^{NE} (kliprakók, extra hosszúságú műszerek) + bélvarrat készítéséhez szükséges varróanyagok és eszközök ^{NE}		X	X
Laparoscopia tárgyi feltételei (laparoscopos tálca ^{NE} + laparoscopos torony)		X	X
Speciális diagnosztikai és szakmai háttér:			
CT, MRI		EL/EK	EL/EK
Sebészeti osztály		EL	EL
Szakmaspecifikus intenzív részleg vagy intenzív osztály		EL	EL
Infektológus		EL	EL
Hemodialízis és szív-érsebészeti háttér, intenzív osztály			EL

Urológiai nyílt és felső húgyúti endoscopos műtő minimumfeltételei	Progresszív ellátási szint		
	I.	II.	III.
Speciális eszközök: a műtő egység általános feltételei+			
Laparotómias tálca ^{NE}	X	X	X
Vese tálca ^{NE}	X	X	X
Hólyag-prostata tálca ^{NE}	X	X	X
Kisműtétes tálca ^{NE}	X	X	X
Műtőasztal, derékkiemelővel, lábtartóval, átvilágítható ^{NE}	X	X	X
Radiotom ^{NE} (nagy frekvenciás vágó és koaguláló készülék)	X	X	X
Mobil röntgen C arm képerősítő ^{NE}	X	X	X
Sterilvíz rendszer (baktérium filter vagy kész oldat)	X	X	X
Fényforrás	X	X	X
Fénykábel	X	X	X
Urethrocystoscop komplett ^{NE}	X	X	X
Nephroscop komplett ^{NE}	X	X	X
Ureterorenoscop kompakt ^{NE}	X	X	X
UH diagnosztikus (mobil) készülék célzásra alkalmas hasi és biopsziára alkalmas rectális fejjele ^{NE}	X	X	X
Közúzó (UH, pneumatikus vagy elektrokinetikus szondákkal) ^{NE}	X	X	X
Urethrocystoscop flexibilis ^{NE}			X
Ureterorenoscop flexibilis ^{NE}			X
Endovideo-rendszer alsó húgyúttal közös ^{NE}			X
Sugárvédelmi eszközök ^{NE}	X	X	X

Urológiai alsó húgyúti endoscopos műtő minimumfeltételei			
	Progresszív ellátási szint		
	I.	II.	III.
Speciális eszközök: a műtő egység általános feltételei +			
Műtőasztal alsóhúgyúti műtéthez lábtartóval, átvilágítható	X	X	X
Sterilvíz rendszer (baktérium filter vagy kész oldat)	X	X	X
Radiotom ^{NE}	X	X	X
Fényforrás fénykábelrel	X	X	X
Urethrocystoscop komplett ^{NE}	X	X	X
Resectoscop komplett ^{NE}	X	X	X
Urethrotom optikus és/vagy Otis ^{NE}	X	X	X
Mechanikus optikus kőzúzód/idegentest fogó	X	X	X
Endovideo-rendszer ^{NE}			X
Sugárvédelmi eszközök ^{NE}	X	X	X

Urológia szakambulancia minimumfeltételei	
Személyi feltételek:	
Urológus szakorvos	1
Asszisztens/szakasszisztens	2
Betegkísérő	EL
Tárgyi feltételek: a rendelő általános feltételei +	
Kötözőkocsi speciális felszereléssel	X
UH készülék célzásra alkalmas hasi és biopsziára alkalmas rectalis fejfel ^{NE}	X
Komplett cysto-urethrosocp fényforrással, fénykábelrel ^{NE}	X
Uroflowméter ^{NE}	X
Urológiai vizsgálóasztal ^{NE}	X
Endoscopos és katéteres tárolószekrény ^{NE}	X
Műtőlámpa mobil ^{NE}	X

Urológiai kötöző minimumfeltételei fekvőbetegosztályon	
Tárgyi feltételek: a rendelő általános feltételei +	
Mobil műtőlámpa kicsi	X
Kötöző asztal	X
Kötöző kocsi	X
Műszer- és katéteres szekrény	X
Kézfertőtlenítő	X
Műszertálca kötőzéshez	X

Urológiai diagnosztikai egység minimumfeltételei	
Személyi feltételek:	
Urológus szakorvos	1
Aneszteziológus szakorvos	EL
Aneszteziológus szakasszisztens	EL
Műtési szakasszisztens	EL
Műtősségéd	1
Rtg.-műtős szakasszisztens	EL
Betegkísérő	EL

Tárgyi feltételek:	
Urológiai vizsgálóasztal lábtartóval ^{NE}	X
Urethrocystoscop komplett ^{NE}	X
Fényforrás fénykábellel	X
Steril vízrendszer ^{NE}	X
Immerziós sterilizáló rendszer (endoscopos műtővel közös)	X
Műszermosó és tisztító rendszer, Jet pisztoly (endoscopos műtővel közös)	X
Steril tároló endoscopos szekrény	X
Uroflowméter (szakambulanciával közös)	X
UH diagnosztikus készülék rektális fejjel (szakambulanciával közös) ^{NE}	X

Urológia járóbeteg-szakrendelő minimumfeltételei	
Személyi feltételek:	
Urológus szakorvos	1
Asszisztens/szakasszisztens	1
Tárgyi feltételek: a rendelő általános feltételei +	
Kötözőkocsi	X
UH készülék hasi és biopsziára alkalmas hasi és rectalis fejjel (csak elérhető) ^{NE}	X
Komplett cysto-urethroskop fényforrással, fénykábellel ^{NE}	EL
Uroflowméter ^{NE}	EL
Urológiai vizsgálóasztal ^{NE}	X
Endoscopos és katéteres tárolószekrény	X
Műtőlámpa mobil ^{NE}	X

Andrológia	Szakmakód:	1101
-------------------	-------------------	-------------

Andrológiai fekvőbeteg-szakellátás + műtő minimumfeltételek			
	Progresszív ellátási szint		
Személyi feltételek:	I.	II.	III.
Andrológus szakorvos	1	1	3
Asszisztens orvos	1	1	1
Aneszteziológus szakorvos	1	1	1
Aneszteziológus szakasszisztens	1	1	1
Műtési szakasszisztens	1	1	2
Műtőssegéd	1	1	1
Tárgyi feltételek: a műtő egység általános feltételei +			
Urológiai műtőasztal	X	X	X
Eszköztálcák	X	X	X
A rendelő általános feltételei+			
Fénymikroszkóp, centrifuga	X	X	X
Mikrosebészeti műtétekhez tartozék rendszer (Lupe)		X	X
Röntgenkészülék (műtő)		X	X
Fázis-kontraszt mikroszkóp			X
Mikrosebészeti műtétekhez tartozék rendszer (operációs mikroszkóp, mikrosebészeti lupe)			X
Speciális diagnosztikai és szakmai háttér:			
Spermatogram készítéséhez szükséges laboratóriumi diagnosztika (makroszkópos adatok, pH, spermiumszám/ml., motilitás % WHO szabályok szerint – a, b, c, d kategóriában, morfológiai adatok – normál morfológia %	X	X	X

WHO (v. Düsseldorf, v. Tygerberg) strict kritériumok szerint, fvs szám – peroxidáz teszttel, vitalitás, agglutináció)			
Automata spermaanalizátor (SQA, CASA)		X	
Ejaculatum biokémiai vizsgálat eszközei – (microplate reader)		X	X
Erectilis dysfunctiók diagnosztikai labor: video szexuális stimuláció Az erekció paramétereinek vizsgálata: radiális (nocturnális penis tumescencia és rigiditás vizsgálat – NPTR – RigiScan készülék), axiális (Digitalis inflectiók rigidometria)		X	X
Orvosi laboratóriumi diagnosztika Hormonvizsgálatok (FSH, LH, Tesztoszteron, SHBG, albumin, Prolaktin meghatározás) Genetikai vizsgálatok (citogenetikai vizsgálat, Y krsz. mikrodeléció vizsgálata, CFTRm vizsgálat) Mikrobiológiai laboratóriumi diagnosztika	X	X	X
Mélyfagyasztásos háttér (ondó, biopátum)	X	X	
Endokrinológus és genetikus konziliárius			EL
Asszisztált reprodukciós (ART) centrummal való együttműködés			X
Biokémiai vizsgálatok ejakulátumból			X
Immunológiai vizsgálatok			X
Color Doppler ultrahang vizsgálatok			X
CT, MRI vizsgálat			EL/EK
Molekuláris genetikai laboratórium			X
Fekvőbetegosztályos háttér	X	X	X
Minimális műtéti szám évente:	30	60	200

Andrológiai járóbeteg-szakellátás minimumfeltételei	
Személyi feltételek:	
Andrológus szakorvos	1
Asszisztens/szakasszisztens	1
Tárgyi feltételek: a rendelő általános feltételei +	
Fénymikroszkóp, centrifuga	X
Speciális diagnosztikai és szakmai háttér:	
Spermatogram készítéséhez szükséges laboratóriumi diagnosztika (makroszkópos adatok, pH, spermiumszám/ml., motilitás % WHO szabályok szerint – a, b, c, d kategóriában, morfológiai adatok – normál morfológia % WHO (v. Düsseldorf, v. Tygerberg) strict kritériumok szerint, fvs. szám – peroxidáz teszttel, vitalitás, agglutináció)	X

Speciális andrológiai beavatkozások

1. Andrológiai kiegészített diagnosztika

Definíció:

Automata spermaanalizátor + fizikális és mikroszkópos spermavizsgálat, biokémiai analízis: energia, fémiotartalom, enzimaktivitás.

Ellátási szint: III.

Tárgyi feltételek:	III. szint
Automata spermaanalizátor	X
Vizsgálatonként 1 kapilláris	X
Mikroszkóp	X
Biokémiai vizsgálatok reagensei	X
Microplate reader	X

2. ED diagnosztika video stimulációval, NPTR vizsgálat

Definíció:

Rigiscan készülékkel végzett diagnosztika erectilis dysfunctió esetén video szexuális stimuláció használatával, illetve éjszakai vizsgálat.

Ellátási szint: III.

Tárgyi feltételek:	III. szint
Rigiscan	X
Mérőszalag	X
Videokabin	X

3. Digitalis Inflectiós Rigidometria (DIR)

Definíció:

A merevedés axiális tengelyirányú erő kifejtését mérő műszer, segítségével megállapítható, hogy a penis merevedése alkalmas-e a vaginális penetrációra.

Video szexuális stimuláció során végezzük a vizsgálatot.

4. Elektroejakuláció

Definíció:

Különböző betegség, műtétek szövődményeként vagy idiopathikus eredetű ejakulációs képtelenség vagy retrográd ejakuláció esetén végbélbe helyezett szonda segítségével, elektromos elven működő gép felhasználásával ejakuláció kiváltásával ondónyerés céljából.

Ellátási szint: II., III.

Tárgyi feltételek:	II-III. szint
Elektroejakulációs készülék és szondák	X
Vizsgálatonként 1 db anoscop (egyszer haszn.)	X
Fényforrás rectum vizsgálathoz	X
100 ml spermium preparáló oldat	X
Mikroszkópos kontroll	X

Urodinámia, neurológia	Szakmakód:	1102
-------------------------------	-------------------	-------------

I. szint: Inkontinencia ambulancia (elkülönített flow-helyiséggel)

II. szint: Urodinamikai laboratórium (elkülönített flow-helyiséggel) az I. szinttől való eltérés

III. szint: Urodinamikai laboratórium (röntgen képerősítő használata mellett, elkülönített flow helyiséggel)

Urodinámiai fekvőbeteg-szakellátás minimumfeltételei	Progresszív ellátási szint		
	I.	II.	III.
Személyi feltételek:			
Urodinámiai jártasságú urológus szakorvos ¹	1	1	1
Asszisztens/szakasszisztens	1	1	1
Betegkísérő	EL	EL	EL
Technikus	EL	EL	EL
Urodinámiai és neurológiai jártasságú urológus szakorvos ^{1,2}			1
Neurológus és/vagy gyermekgyógyász és/vagy idegsebész szakorvos (konzíliumi szinten elérhető)			EL
Adminisztrátor			1
Röntgenasszisztens			EL

Tárgyi feltételek: a rendelő általános feltételei +			
Urodinamiás alapkészülék	X	X	X
Ultrahangkészülék (transabdominális fejjel) elérhető	X	X	X
Ultrahangkészülék (transabdominális és transzrektális fejjel) elérhető		X	X
Merev cisztoszkóp készlet elérhető		X	X
Flexibilis cisztoszkóp elérhető		X	X
Endoszkópos laboratóriummal közösen: immerziós sterilizáló rendszer		X	X
Műszermosó és tisztító rendszer, jet pistol		X	X
Hidegfényforrás		X	X
Fénykábel		X	X
Videopció opcionálisan			X
Ultrahangkészülék (transabdominális és transzrektális fej, ha a videocisztometria UH-val történik) elérhető			X
Röntgenképerősítő (ha a videocisztometria röntgen alatt történik)			X
Elektrostimulátor (intravaginalis és transzrektális elektrostimulációhoz)			X
Intravesicalis elektrostimulációra alkalmas elektrostimulátor			X
TENS készülék			X
Endoszkópos laboratóriummal közösen: immerziós sterilizáló rendszer, műszermosó és tisztítórendszer, jet pistol			X

Speciális (gyermeket vizsgáló) urodinamiás laboratórium minimumfeltételei		
Személyi feltételek:		
Urodinamiában jártas gyermekgyógyász és/vagy gyermeksebész és/vagy urológus és/vagy rehabilitációs szakorvos ¹		1
Asszisztens/szakasszisztens		1
Adminisztrátor		1
Technikus		EL
Tárgyi feltételek: a rendelő általános feltételei +		
Urodinamiás alapkészülék ^{NE}		X
Uroflowmeter ^{NE}		X
Nyomástransducer ^{NE}		X
Infúziós pumpa ^{NE}		X
EMG ^{NE}		X
Ultrahang készülék (transabdominális fejjel) ^{NE}		X
Gyermekvizsgáló-asztal, fektető ^{NE}		X
Intravesicalis neurostimulációra is alkalmas elektrostimulátor ^{NE}		X

Jelmagyarázat:

¹: Urodinamiás jártasság: akkreditált urodinamiás tanfolyam elvégzése + regionális szintű laboratóriumban eltöltött, 8 óra időtartamú egyéni továbbképzés.

²: Neurológiai jártasság: olyan osztályon dolgozik, ahol neurológiai tevékenység folyik, vagy egy hónap egyéni továbbképzést teljesített neurológiával foglalkozó osztályon.

Neurourologia

Definíció:

A neurogén hólyagdiszfunkció számos neurológiai megbetegedés és állapot következtében létrejött alsó húgyúti (hólyag és húgycső sphincter) működési zavar, mely vizelési képtelenséghez, vizelet inkontinenciához, visszatérő vizelet infekciókhoz, kőképződéshez, veseelégtelenséghez vezethet. A neurourologia a neurogén hólyagdiszfunkciók diagnosztikájával és terápiájával foglalkozó szakterület. A „neurogén hólyag” diagnózisának megállapítása, értékelése és kezelése az urológiai gyakorlat része.

Általános feltételek:

1. A tevékenység urológiai osztályon végezhető
2. Az osztály keretében III. szintű urodinamikai laboratórium működik
3. Mozgáskorlátozott betegek (parapleg, tetrapleg, hemipleg) ápolási feltételeinek biztosítása
4. A speciális személyi és tárgyi feltételek megléte

Neurourologia minimumfeltételei	
Személyi feltételek:	
Legalább 10 éves urológus szakorvosi gyakorlattal rendelkező urológus szakorvos, aki a neurogén hólyagműködési zavarok rehabilitációs és műtéti kezelésében megfelelő jártassággal bír (5 éve neurourologiai tevékenységet folytató osztályon dolgozik, vagy neurourologiai központban igazolt képzésben részesült)	1
Urodinamiás jártasságú urológus szakorvos	1
A szakdolgozói létszám a 6. számú mellékletben meghatározottak szerint (ápoló, dietetikus, gyógytornász) osztály esetén	
Tárgyi feltételek:	
Az urológiai osztály általános minimumfeltételei +	X
Beteglemlő helyiség	X
Hordozható ultrahangos maradékvizet meghatározó készülék ^{NE}	X
Önkatéterezés betanításához szükséges tálca	X
Antidecubitor matrac	X
Speciális diagnosztikai és szakmai háttér:	
Autonóm dysreflexia kezelésében jártas aneszteziológus szakorvos	EL
Aneszteziológus szakasszisztens	EL

ESWL kezelés	Szakkod:	1104
---------------------	-----------------	-------------

Definíció:

Az ESWL (a továbbiakban jelentése: húgyúti kőzúzás testen kívül gerjesztett lökeshullámmal) célja olyan nagyságú és mennyiségű kőtörmelék, fragmentum létrehozása, melyek a húgyutakból spontán kiürülhetnek.

Beavatkozások

- 39430 ESWL-vesekő**
39431 ESWL-korallkő
39432 ESWL-ureterkő
39433 ESWL hólyagkő

ESWL kezelés minimumfeltételei	
Személyi feltételek:	
Urológus szakorvos	1
Technikus (szakirányú tanfolyam)	1
Asszisztens/szakasszisztens/ápoló	1
Aneszteziológus szakorvos	EL
Aneszteziológus szakasszisztens	EL
Betegkísérő	EL
Tárgyi feltételek: a rendelő általános feltételei +	
Kezelőhelyiség szellőzéssel, sugárvédelemmel	X
Sötétítőfüggöny minden ablakra	X
Infúziós állvány	X
Perifériás véna biztosítás eszközei	X

<i>Speciális gép-műszerek:</i>	
ESWL berendezés ^{NE}	X
Sugárvédelmi eszközök	X
Altatógép ^{NE}	X
Speciális diagnosztikai és szakmai háttér:	
Szövődményelhárítás lehetőségének biztosítása (háttérintézményben)	X

Beavatkozások

39480 epekő

Személyi feltételek:	
Sebész és/vagy gasztroenterológus és/vagy radiológus szakorvos (ESWL képzésben részesült, sugárvédelmi ismeretekkel)	1
Technikus (szakirányú képzéssel)	EL
Asszisztens/szakasszisztens/ápoló	1
Aneszteziológus szakorvos	EL
Aneszteziológus szakasszisztens	EL
Betegkísérő	EL
Tárgyi feltételek: a rendelő általános feltételei+	
Kezelőhelyiség szellőzéssel, sugárvédelemmel	X
Perifériás vénabiztosítás eszközei	X
<i>Speciális gép-műszerek:</i>	
ESWL készülék ^{NE}	X
Sugárvédelmi eszközök ^{NE}	X
Speciális diagnosztikai és szakmai háttér:	
Gasztroenterológiai endoszkópos laboratórium	EL
Szövődmény elhárítás lehetőségének biztosítása (háttérintézményben)	EL

"

KÖZLÖNY

§

3. melléklet a 48/2009. (XII. 29.) EüM rendelethez

„3. számú melléklet a 60/2003. (X. 20.) ESZCSM rendelethez

Kizárólag fekvőbeteg-szakellátást nyújtó szolgáltatók által végezhető szolgáltatások

1. Ahol a 2. számú melléklet kizárólag a fekvőbeteg-ellátás különböző progresszív szintjeit jelöli meg adott beavatkozás végzésére.
2. Az egészségügyi szakellátás társadalombiztosítási finanszírozásának egyes kérdéseiről szóló 9/1993. (IV. 2.) NM rendelet 3. számú mellékletében a fekvőbeteg-szakellátás körébe tartozó Homogén Betegcsoportokban felsorolt szolgáltatások, a P és S jelű csoportokban szereplő kúraszerű és egynapos ellátás formájában végezhető eljárások kivételével.
3. Járványügyi szempontból indokolt ellátások, amelyek a megbetegedés fertőző, contagiozus jellege miatt elkülönítést, az otthoni környezetből való izolációt igényelnek.
4. Külön jogszabály meghatározott fekvőbeteg-ellátó intézetet jelöl meg a szolgáltatás végzésére (pl. terhesség megszakítás).
5. Az egészségügyi szolgáltatók és működési engedélyük nyilvántartásáról, valamint az egészségügyi szakmai jegyzékről szóló 2/2004. (XI. 17.) EüM rendelet alapján meghatározott alábbi szolgáltatások:

Szakkód	Megnevezés
0112	Csontvelő transzplantáció
0205	Szívsebészet
0208	Szerv-transzplantációs sebészet
0215	Csecsemő- és gyermekszívsebészet
0501	Neonatalógia, PIC
0901	Stroke-ellátás
1502	Intenzív terápia
1600	Fertőzőbeteg-ellátás, infektológia
1603	Trópusi betegségek ellátása
4001	Invazív kardiológia (haemodinamika)
4600	Oxyológia és sürgősségi betegellátás
4603	Toxikológia, baleseti belgyógyászat
6104	Köldökvér sejt/összejt tevékenység

A fenti szakkódokba sorolt ellátások mentés, illetve sürgős szükségben történő ellátás során gyógyintézetten kívül is elkezdhetők.”

KÖZLÖNY

§

4. melléklet a 48/2009. (XII. 29.) EüM rendelethez

„4. számú melléklet a 60/2003. (X. 20.) ESZCSM rendelethez

A LEGFŐBB TEVÉKENYSÉGEK PROGRESSZÍV ELLÁTÁSI SZINT SZERINTI BESOROLÁSA

Általános jelmagyarázat:

ITO: Intenzív Terápiás Osztály

m.n.o.: máshová nem osztályozott

k.m.n.: külön megnevezés nélkül

ANESZTEZIOLÓGIAI ÉS INTENZÍV TERÁPIA

Aneszteziológia és intenzív terápia	Szakmakód:	1500
Aneszteziológia		1501

Tevékenységek

Kód	ANESZTEZIOLÓGIA
	I. Általános anesztézia
8889A	Narcosis iv./im. első 15'
8889M	TIVA maszkkal első 1 óra
8889F	TIVA laryngeális maszkkal első 1 óra
8889E	TIVA endotracheális intubációval első 1 óra
8889B	Maszkos inhalációs anesztézia első 30'
8889D	Inhalációs anesztézia laryngeális maszkkal
8889C	Inhalációs anesztézia endotracheális intubációval első 1 óra
8889I	Ballanszírozott anesztézia maszkkal
8889H	Ballanszírozott anesztézia laryngeális maszkkal első 1 óra
8889G	Ballanszírozott anesztézia endotracheális intubációval első 1 óra
8892B	Narkózis endotrach. intubációval, további 15 perc
	II. Regionális anesztézia
8888E	Subarachnoideális (spinális) érzéstelenítés
8888F	Epidurális érzéstelenítés
8888G	Epidurális érzéstelenítés katéterrel
8888D	Caudális érzéstelenítés
8888C	Regionális iv. érzéstelenítés egy végtagon
8888A	Plexus érzéstelenítés
8888B	Plexus érzéstelenítés katéterrel
	III. Kombinált általános és regionális anesztézia
8889L	Általános és regionális anesztézia kombinációja laryngeális maszkkal első 1 óra
8889K	Általános és regionális anesztézia kombinációja endotrach. intubációval első 1 óra

Gyermekintenzív terápiás tevékenységek

Kód	Aneszteziológia és intenzív terápia
87126	Intermittáló pozitív nyomású lélegeztetés speciális arcmaszkon keresztül (kivéve egyszerű CPAP)
87120	Intermittáló pozitív nyomású gépi lélegeztetés, endotracheális intubációval (ellátási napban)
87125	Intermittáló pozitív nyomású noninvazív lélegeztetés (ellátási napban)
87123	Gépi lélegeztetés NO-val (ellátási napban)
87121	Intermittáló pozitív nyomású gépi lélegeztetés, JET technikával (ellátási napban)
89810	Több paraméteres monitorizálás intenzív észlelés alatt
89446	Cardiac output folyamatos invazív monitorizálása
88341	Centrális véna katéterezése v. subclavia útján

88342	Centrális véna katéterezése v. jugularis útján
89223	Folyamatos invazív centrális vénás nyomásmérés
89220	Intracranialis nyomás monitorizálás
89444	Folyamatos invazív artériás nyomásmérés
88570	Haemofiltráció (HF)
88571	Haemodiafiltratio
88600	Peritoneális dialízis
92300	TPN
92310	Hyperalimentatio enteralis parenteralisque
88161	Thrombolysis i.v.
88571	Plazmaferezis, kézi
16200	Bronchosocopia
54324	Gastrostomia percutanea endoscopica – PEG

Fájdalomterápia	Szakmakód:	1503
------------------------	-------------------	-------------

Kód	Alkalmazott fájdalomcsillapító módszerek FÁJDALOMTERÁPIA	I-III. progresszív ellátási szinten és aneszteziológiai ambulancián
88931	Gyógyszertartály implantálása bőr alá	X
88932	Gyógyszeradagoló automata implantálása bőr alá	X
88933	Sacralis neurolysis	X
86634	TENS	X
85701	Epiduralis kanül behelyezés	X
85702	Epiduralis kanül behelyezés áthúzással	X
85703	Epidurális kanül és bőr alatti kapu behelyezése	X
85710	Perifériás ideg percutan blokkolása vagy roncsolása	X
85711	Sympathectomia chemica transcutanea	X
85792	Ganglion blokád	X
85793	Infiltratio paravertebralis	X
85840	Injectio in articulatio	X
88917	Ideg vagy ganglion vezetékes érzéstelenítése	X
8891A	Truncus sympathicus hasi-lumb. szakasz blokád	X
8891B	Ganglion stellatum blokád	X

KÖZLÖNY

§

ARC-ÁLLCSONT SZÁJSEBÉSZET

Arc-állcsont-szájsebészet	Szakmakód:	0303
---------------------------	------------	------

Idegrendszeri megbetegedések	
01P 001A	Speciális intracranialis műtétek 18 év felett, nem trauma miatt
01P 001C	Speciális intracranialis műtétek 18 év alatt
50204*	Kombinált craniofacialis dysostosis műtéte
50290*	Transoralis craniospinalis extracer. tumor eltávolítás
01P 002B	Nagy intracranialis műtétek 18 év felett, trauma miatt
01P 002C	Nagy intracranialis műtétek 18 év alatt
50201*	Nyílt craniocerebralis sérülés komplex ellátása
50212*	Nasalis liquorrhoea, frontalis basisplastica
50217*	Frontobasalis sérülés ellátása
01P 003E	Rutin intracranialis műtétek
50113*	Osteomyelitises koponyacsont resectio
50151*	Koponyacsont tumor, granuloma eltávolítás
50200*	Impressios koponyatörés ellátása
50203*	Calvaria plastica allo- vagy autografttal
50210*	Duraplastica (cranialis) autolog
50211*	Duraplastica (cramalis) homo-, heterolog
01P 007B	Extracranialis érműtétek DSA nélkül
53820*	Érresectiok, reimplantatiok carotis
01P 009C	Perifériás ideg-, agyideg-, egyéb idegrendszeri nagy műtétek (kivéve: plexus brachialis)
50412*	N.glossopharyngeus és n.vagus neurinoma eltávolítás
50451*	Transpositio nervi facialis
50461*	N.facialis-n. accessorius anastomosis
50462*	N.facialis-n. hypoglossus anastomosis
01P 010A	Perifériás ideg-, agyideg-, egyéb idegrendszeri rutin műtétek
50401	Trigeminus-ág exhairese
50403	Trigeminus ág kémiai szerrel történő roncsolása
50405	Nervus accessorius neurotomia
50406	Perifériás neurotomia, idegexcisio
50410	Neurinoma eltávolítása perifériás idegről
50420	Epineuralis idegvarrat (mikrosebészet)
50421	Perineuralis idegvarrat (mikrosebészet)
50422	Sutura epi et perineuralis nervi
50423	Reanastomosis nervorum
50440	Ideg-graft transplantatio (autolog)
50441	Ideg-graft transplantatio (homolog)
50450	Transpositio nervi periferialis
50460	Anastomosis cruciatus nervi periferialis
50463	Invet. perif. idegsérülés revisio, neurinoma eltávolítás
50492	Facialis tic műtétje (decompr., rostritkítás)
01P 0181	Idegrendszeri betegségek sürgősségi ellátása
88917	Ideg vagy ganglion vezetéssel érzéstelenítés
01P 026C	Intoxicált beteg izolált fejsérülésének sürgősségi ellátása
85927	Intoxicált fejsérült személy kivizsgálása és observatioja, ellátása
Szembetegségek	
02P 0640	Orbita műtétek
02P 071A	Extraocularis műtétek az orbita kivételével 18 év felett
02P 071B	Extraocularis műtétek az orbita kivételével 18 év alatt

02P 084Z	Szemműtétek (kivéve: szaruhártya átültetés, pars plana vitrectomia) súlyos társult betegséggel
51600	Decompressio orbitae
51603	Orbita decompr. a sin. maxillaris felé
51631*	Exenteratio et plastica orbitae
51670*	Orbita reconstructio
57650	Orbita törések nyílt repositója
50910	Resectio palpebrae
50911	Excisio cutis palpebrae
50930*	Ectropium ellenes műtét
50932	Alsó szemhéj ectropium ellenes műtétje
50990	Exstirpatio laesionis palpebrae plasticamque
50991	Szemhéji elváltozások laser kezelése
51640	Orbitatartalom kimetszés
Fül-orr-gége és maxillofacialis régió megbetegedései	
03P 086 B	Nyaki blockdissectio rosszindulatú daganatos betegség miatt
03P 086 C	Nyaki blockdissectio és reconstructio myocutan lebennyel vagy microvascularis lebennyel rosszindulatú daganatos betegség miatt
54030*	Lymphadenectomia collaris radicalis (PrRND, SRND)
54034*	Korlátozott kiterjesztésű nyaki blockdissectio
58935*	Érnyeles bőr-izom lebeny
58936*	Érnyeles izomlebeny
58937*	Távoli nyeleslebeny
58938*	Kettős nyeleslebeny
5893F*	Latissimus dorsi érnyeles bőr-izom lebeny
58960*	Lebeny v. nyeleslebeny más helyhez erősítése
03P 086D	Fej-, nyaktájék egyéb nagyobb műtétei rosszindulatú daganat miatt
03P 0870	Fej-, nyaktájék nagyobb műtétei, malignitás kivételével
52510	Glossectomia partialis
52520	Glossectomia
52530	Glossectomia radicalis cum resectione mandibulae
52531	Tonsillo-lingualis tu. resectio
52532	Tonsillo-lingualis tu. resectio mandibularesectioval
52540	Nyelv helyreállítása
52622	Parotidectomia lobaris
52740	Szájüreg plasticai helyreállítása
52920	Pharyngectomia
53124*	Tracheostomia mediastinalis
53141*	Trachearesectio, reanastomosis
53411*	Mediastinotomia collaris
54031*	Lymphadenectomia collaris functionalis (FND)
54200*	Oesophagotomia cervicalis
54210*	Oesophagostomia cervicalis
54222*	Diverticulectomia Zenkeri
54229*	Excisio laesionis oesophagei cervicalis
54260*	Myotomia cervicalis crycopharyngealis oesophagei
57722*	Teljes maxilla eltávolítás
57730	Mandibula kimetszése és reconstructioja
57731	Mandibula kimetszése és reconstr./csontgraft, proth.
53161*	Tracheatágítás tracheafal pótlása nélkül
53162*	Tracheatágítás falpótlással (maradandó protézis)
53164*	Tracheopexia
53165*	Tracheopexia implantatummal
57740	Temporomandibularis arthroplastica

57750	Arcsontplastica csontresectioval, implantatio nélkül
57753	Arcsontplastica konzervcsont implantatioval
03P 0880	Glandula parotis mütétei
52622	Parotidectomia lobaris
52623	Totális parotidectomia a n. facialis feláldozásával
52624	Totalis parotidectomia a n. facialis megkímélésével
03P 0890	Nyálmirigy mütétek, a glandula parotis kivételével
52600	Nyálmirigy vagy nyálvezeték bemetszése
52610	Nyálmirigy eltávolítása, kivéve parotis
52630	Nyálmirigy vagy nyálvezeték helyreállítása
52690	Nyálvezeték plasztika
03P 0900	Ajak-, szájpadhasadék mütétei
52750*	Lágyszájpadplasztika
52751*	Keményszájpadplasztika
52752*	Kemény- és lágyszájpad plasztika, egy ülésben
58981*	Oldalsó inkomplett ajakhasadék zárása
58984*	Ferde archasadék (macrostoma) korrekciója
58987*	Median ajakhasadék zárása
03P 091A	Orrmelléküregek, a processus mastoideus mütétei 18 év felett
03P 091B	Orrmelléküregek, a processus mastoideus mütétei 18 év alatt
52111	Idegentest eltávolítása az orrból mütéttel
52123	Orrfistula excisioja
52131	Orr partialis resectioja (porcot is érintő)
52160	Repositio fracturae nasi aperta
52202	Punctio sinus frontalis sec. Beck
52210	Arcüreg drainage (intranas. ablak Lothrop-szerint)
52260	Oro-antralis kommunikáció zárás
57600	Járomcsont törés zárt repositioja
57610	Járomcsont törés nyílt repositioja
57641	Repositio fracturae alveolaris
57660	Arctörések zárt repositioja
57670	Arctörések nyílt repositioja
57700	Arcsont incisio, idegentest, fragmentum eltávolítása
57710	Arcsont laesio kimetszés
57720	Arcsont részleges kivésése
52111	Idegentest eltávolítása az orrból mütéttel
52231	Homloküreg drainage (Jansen-Ritter, Killian, Lynch)
03P 0920	Fül, orr, száj, garat, gége közepes mütétei
51811	Fülkagyló porcos vázat is érintő resectio
51820	Fülkagyló amputatioja
51840	Külső fül alaki korrekciója
52130	Orr resectioja
52221	Arteria maxillaris interna transmaxillaris lekötése
52361	Endossealis implantatum behelyezése
52363	Subperiostealis implantatum behelyezése
52930*	Uvulo-palato-pharyngoplastica
53110	Conicotomia
53114	Tracheostomia
53160	Tracheostoma mütéti zárása
53132	Tracheotomia explorativa
54011	Excisio hygromae
54020	Lymphadenectomia regionalis
81100	Idegentest eltávolítás szájból, meso v. nasopharynxból
81113	Idegentest eltávolítása direkt hypopharyngoscopiával

03P 0930	Fül, orr, száj, garat, gége nagyobb műtétei
50401	Trigeminus-ág exhairensise
50423	Reanastomosis nervorum
50461	Nervus facialis- nervus accessorius anastomosis
50462	Nervus facialis- nervus hypoglossus anastomosis
50514	Sympathectomia cervicalis (cervicothoracalis)
50650	Ectopias pajzsmirigy eltávolítás
51600	Decompressio orbitae
51860*	Fülkagylóképzés porcbeültetéssel, implantatioval
52220	Luc-Caldwell műtét
52232*	Homloküreget megszüntető műtétek (Riedl)
52251*	Külső rostaműtét (Moore)
52252*	Transmaxillaris, transethmoideal és transseptalis sphenoid műtét
52253	Ethmoidectomy transmaxillaris sec. Jansen-Winkler
52270	Endoscopos (mikroszkópos) arcüregműtét
52621	Enucleatio benignomae glandulae parotis
52812	Processus styloideus elongatus resectio
52900*	Pharyngotomia lateralis
52901*	Pharyngotomia medialis
52910	Exstirpatio cystae colli lateralis
52931	Garattágító műtét
52932	Garattágító műtét garatplastica után
52940	Garat adhaesiok és hegek oldása
52950	Pharyngoplastica sec. Orticochea
52951*	Velosharyngoplastica alulnyelezett lebennyel
52952*	Velopharyngoplastica felülnyelezett lebennyel
52953*	Garatszűkítés teflon injekcióval
52954*	Garatszűkítés obturátorral (speech bulb)
57630	Maxilla és mandibulatörések nyílt repositiója
57721	Részleges maxilla eltávolítás
57740*	Temporomandibularis arthroplastica
57750	Arccsontplastica csontresectioval, implant. nélkül
57830	Csonttumor exstirpatio
57922	Húzóhurkos rögzítés
57924	Csavarozás
57929	Karmos lemezelés
5792C	Burri lemezelés
5792L	KFI mini lemezelés
58166	Salter-műtét
58167	Pemberton-műtét
58302	Musculotomia
58935*	Érnyeles bőr-izomlebeny
5893F*	Latissimus dorsi érnyeles bőr, izomlebeny
59000*	Ráncplastica arcon
88421*	Chemoembolisatio arteriae
88730*	Perfusio regionalis
03P 0940	Fül, orr, száj, garat, gége kisebb műtétei
50430	Decompressio et adhesiolysis nervi peripheralis
51800	Külsőfül bemetszése
51810	Külsőfül elváltozás porcot nem érintő kimetszése
52430	Műtét az állkapcson
52590	Incisio linguae
52760	Resectio uvulae
52800	Garattályog oralis drainage
54010	Lymphadenectomia superficialis

57831	Exostosis levésés
58323	Lágyrész meszesedés kiirtása
82230	Dilatatio duct.gl.parotis, submand., submaxill.
82240	Dilatatio pharyngis
03P 0960	Orrplasztika
52170*	Orrkorrekció
52171*	Septumplastica
52172*	Septumperforatio zárása
03P 097A	Tonsillectomia, adenotomia
52840	Tonsillectomia lingualis
03P 100A	Szájműtétek
52372	Gingivectomia és gingivoplastica
52374	Fogászati csontplastica
52375	Fogászati csont auto/heterotransplantatio
52376	Intraorális sínezés
52440	Alveolusplastica
52500	Excisio laesionis linguae
52511	Glossectomia partialis propt. macroglossiam
52540	Nyelv helyreállítása
52541	Sutura linguae
52700	Drainage az arcon és a szájfenéken
52710	Szájpad incisioja (drainage, fenestratio)
52720	Szájpad elváltozás kimetszése
52740	Szájüreg plasztikai helyreállítása
52753	Szájpadrekonstructio előzetes műtét után
57640	Állkapocstörések nyílt repositioja
57883	Belső fémrögzítés eltávolítása (szeg, lemez stb., kivéve tűződrót)
58328	Lágyrésztumor exstirpatio, széles
58982*	Ajak és külső száj plastica Le Mesurier szerint
58983*	Ajak és külső száj plastica Millard szerint
58985	Ajak- és külső szájplasztika
58986	Ajakkorrekció ajakplasztika után
03P 100B	Maxillofacialis régió műtéti ellátása
52430	Műtét az állkapcson
52431	Osteotomia mandibulae
57700	Arccsont incisio, idegentest, fragmentum eltávolítás
57710	Arccsont laesio kimetszés
57720	Arccsont részleges kivésése
57721	Részleges maxilla eltávolítás
57722*	Teljes maxilla eltávolítás
57723	Arccsontörés ellátása (minilemez, csavar, T-lemez)
57730	Mandibula kimetszés és restructioja
57731	Mandibula kimetszés és reconstr./csontgraft proth.
57752	Arccsontplasztika, autogen csont transzplantatióval
57802	Sequestrotomia
57803	Sequestrectomia
57830	Csonttumor exstirpatio
57832	Exstirpatio intralesionalis tumoris ossealis
57833	Exstirpatio marginalis tumoris ossealis
57834	Exstirpatio latus tumoris ossealis
57849	Csontfragmentum eltávolítás
57869	Csontpótlás heterológ
5786A	Csontpótlás syntheticus
57883	Belső fémrögzítés eltávolítása (szeg, lemez, stb., kivéve tűződrót)
5792D	Rekonstrukciós lemez felhelyezés

5792E	Lohere lemez felhelyezés
5792F	H-lemezelés
5792G	T-lemezelés
5792H	Fél cső lemezelés
5792K	KFI minicsavarozás
5792L	KFI mini lemezelés
5792M	KFI mini T-lemezelés
58326	Lágyrésztumor exstirp. intralesionalis
58327	Lágyrésztumor exstirp. marginalis
58328	Lágyrésztumor exstirpatio, széles
58329	Lágyrésztumor exstirpatio, radicalis
58935*	Érnyeles bőr-izomlebeny
58936*	Érnyeles izomlebeny
03P 1110	Fogágy műtétei
52310	Fog sebészi eltávolítása a fogágy partialis eltávolításával
52350	Fog reimplantatio
52360	Endossealis fog implantatio
52362	Endossealis implantatum eltávolítása
52370	Gyökércsúcs eltávolítása
52371	Pulpectomia
52373	Lebenyes műtét gyökérlesimítással
03P 128Z	Fül-, orr-, torok-, gége-, szájműtétek (kivéve: nagyobb fej-nyaki műtétek rosszindulatú daganat miatt) súlyos társult betegséggel
Emlő- és bőrbetegségek	
09P 4950	Bőráttűtetés (nem érnyeles) a bőr, bőr alatti szövet betegsége miatt
09P 496A	Érnyeles bőráttűtetés a bőr, bőr alatti szövet betegsége miatt
58920	Teljes vastagságú bőráttűtetés, Wolf-Krause
58921	Félvastag bőráttűtetés
58922	Mesh-graft
58923	Thiersch-lebeny, hámllebeny
58924	Plastica cutis sec. Reverdin
58925	Vándoroltatott szabadlebeny
58927	Bőráttűtetés, szabad
58930	Burow-féle háromszög lebenyplasztika
58931	V-Y plastica
58932	Bőrforgatásos bőrpótlás
58933	Karélyos bőreltolás Imre szerint
58934	Z-plastica
58937	Távoli nyeleslebeny
58938	Kettős nyeleslebeny
58939	Vándoroltatott nyeleslebeny
5893D	Hídlebeny
58940	Hengerlebeny, egyszerű
58941	Hengerlebeny, vándoroltatott
58950	Keresztezett bőrpótlás
58951	Zseblebeny
58960	Lebeny v. nyeles lebeny más helyhez erősítése
58970	Lebeny v. nyeles lebeny revisio
58935*	Érnyeles bőr-izomlebeny
58936*	Érnyeles izomlebeny
5893F*	Latissimus dorsi érnyeles bőr-izomlebeny
Endokrin, táplálkozási és anyagcsere-betegségek	
10P 533A	Pajzsmirigy, mellékpajzsmirigy nagyobb műtétei
50630*	Thyreoidectomy totalis (near total)
50640*	Thyreoidectomy substernalis

50680*	Exstirp.glandularum parathyreoidearum totalis
10P 533B	Pajzsmirigy, mellékpajzsmirigy kisebb műtétei
50600*	Incisio regonis thyreoideae (drain, exploratio)
50610*	Resectio unilateralis glandulae thyreoideae
50620*	Resectio lobi utriusque glandulae thyreoideae
50631*	Lobectomy glandulae thyreoideae
50650*	Ectopias pajzsmirigy eltávolítása
50670*	Excisio glandulae parathyreoideae s.adenomae eadem
10P 5340	Ductus thyreoglossus műtétei
50660	Exstirpatio cystae colli medialis
50661	Excisio ductus thyreoglossus

Jelmagyarázat:

* Csak III. szinten végezhető beavatkozások



KÖZLÖNY

§

BELGYÓGYÁSZAT

Általános belgyógyászat	Szakmakód:	0100
--------------------------------	-------------------	-------------

ÁLTALÁNOS BELGYÓGYÁSZAT

FCS	HBCS	
01M	015F	Cerebrovascularis betegségek (kivéve: TIA), praecerebralis érelzáródással speciális kezelés nélkül 18 év felett
01M	0160	Átmeneti ischemiás agyi keringészavar (TIA)
01M	018A	Agyideg, perifériás ideg betegségek 18 év felett
01M	0210	Hypertensiv encephalopathia
01M	022H	Egyéb epilepsiás rohamok 18 év felett
04M	1390	Tüdőembólia
04M	141A	Tüdőgyulladás 18 év felett, speciális kezeléssel
04M	141E	Tüdőgyulladás 18-60 év között speciális kezelés nélkül
04M	1430	Asthma, bronchitis, egyéb krónikus obstruktív betegségek 18 év felett, speciális kezeléssel
04M	1460	Légzőszervi daganatok
04M	1510	Légzőrendszer egyéb betegségei
05M	2130	Szívelégtelenség
05M	2140	Mélyvénás thrombophlebitis
05M	218A	A szív veleszületett, billentyű-rendellenességei 18 év felett
05M	220D	Szívritmus-, vezetési zavarok, ideiglenes pacemaker-beültetés nélkül
05M	2230	Atherosclerosis, angina pectoris, egyéb keringési betegségek
05M	2240	Hypertonia
05M	2250	Collapsus
06M	289B	Gastrointestinalis vérzés társult betegség nélkül
06M	290C	Gastrointestinalis vérzés, több mint 2E transfúzióval
06M	292B	Nem szövődményes ulcus pepticum
06M	293B	Gyulladásos bélbetegségek 18 év felett
07M	3480	Májcirrhosis
07M	3500	Pancreas betegségei, kivéve a rosszindulatú daganatokat
07M	351B	Májbetegségek, kivéve rosszindulatú daganatok, cirrhosis
07M	370Z	Hepatobiliaris rendszer, hasnyálmirigy betegségek súlyos társult betegséggel
10M	537A	Diabetes 36 év felett, insulinnal kezelt és gestációs
10M	537B	Diabetes 36 év felett, nem insulinnal kezelt
10M	537C	Diabetes mellitus 14-36 éves kor között
10M	538B	Pajzsmirigybetegségek rosszindulatú daganatok kivételével, társult betegség nélkül
11M	576B	Veseelégtelenség 18 év felett
11M	578D	Vese-, húgyúti fertőzések 18 év felett
16M	745B	Vörösvértest egyéb rendellenességei 18 év felett
17M	771D	Lymphoma, nem akut leukémia 18 év felett
19M	823A	Szorongásos betegségek 18 év felett
19M	825C	Dementia 60 év alatt
21M	857F	Mérgezés, gyógyszerek toxikus hatásai 18 év felett

Haematológia	Szakmakód:	0102
--------------	------------	------

A tevékenységek progresszív ellátási szint szerinti besorolása

	HAEMATOLÓGIA	Progresszív ellátási szint		
		Járóbeteg szakellátás/ambulancia	II.	III.
16M 743K	Szerzett aplasticus anaemia		X	X
16M 743L*	Szerzett súlyos aplasticus anaemia cyclosporin kezeléssel			X
16M 743M*	Szerzett aplasticus anaemia antithymocyt globulin kezeléssel			X
16M 744A	Szerzett haemolyticus anaemia vagy sarlósejtes krízis		X	X
	D 5930 haemolyticus uremias syndroma és thromboticus thrombocytopeniás purpura		X	X
16M 745B	Vörösvértest egyéb rendellenességei 18 év felett			
	D 4600 MDS RA, D4610 RA-RS, D4620	X	X	X
	RA-blast túlsúly D4630 RA-transzformációval		X	X
	D 4600 MDS RA, D4610 RA-RS, D4620 RA-blast túlsúly D4630 RA-transzformációval 55 év alatt		X	X
	D5000 vashiányos anaemiától egyéb hiány anaemiák – R72H0 fehérvérsejt rendellenességek	X	X	X
16M 7460	Véralvadási rendellenességek			
	D65H0-DIC, D6830-keringő anticoag., D6941 szerzett gátlótestes haemophilia		X	X
	D 6930 ITP: szövődménymentes ITP, kivéve a terhes nők thrombocytopeniáját		X	X
	D6800 vW betegség D6810 HB, D6820 egyéb öröklött faktorhiány	X	X	X
	D6840 szerzett véralv. faktorhiány és minden egyéb ebben a csoportban	X	X	X
16M 7470	Haemophilia (VIII., IX. faktor)	X	X	X
16M 748D	Mononuclearis phagocyt rendszer és az immunrendszer betegségei	X	X	X
16M 748F	Egyéb vérképzőrendszeri betegségek 18 év felett	X	X	X
16M 764Z	Vér-, vérképző, immunológiai rendszer betegsége súlyos társult betegséggel		X ITO	X ITO
	Myeloproliferatív betegségek			
17M 770C	Lymphoma, nem acut leukaemia legalább 14E szűrt vagy besugárzott vérképzőrendszer beadásával		X	X
	C 8100–8190 Hodgkin-kór első vonalbeli kezelése		X	X
	Hodgkin-kór primer rezisztencia vagy relapsusban, konzultálandó a III. szinttel		X	X
	C 8200 <i>Indolens</i> NHL-ek – C9000 Myeloma multiplex (MM) 65 év felett		X	X

	Indolens NHL és MM – az előbbieket 65 év alatt aplasiát nem okozó kezeléssel C9110-CLL, C9130-PLL, C9140-HCL, C9170-egyéb lymphoid leuk., C9190-lymphoid leuk. Kmn X a nem szereplő egyéb indolens lymphomák		X	X
	Indolens NHL 65 év alatt aplasiát okozó kezeléssel C9110-CLL, C9130-PLL, C9140-HCL, C9170-egyéb lymphoid leuk., C9190-lymphoid leuk. Kmn X a nem szereplő egyéb indolens lymphomák		X	X
	CLL 70 év alatt, jó biológiai állapot mellett		X	X
	CLL 70 év felett, nem megfelelő biológiai állapot mellett	X	X	X
	C 8390 Agresszív NHL első vonalbeli kezelés		X	X
	Agresszív NHL másodvonalbeli kezelés, aplasiát nem okozó kezeléssel		X	X
	Agresszív NHL másodvonalbeli kezelés, aplasiát okozó		X	X
	Agresszív NHL, palliatív kezeléssel	X	X	X
	C9390 monocytás leukaemia és egyéb meghatározatlan és meghatározott leukaemiák – C9690 malignus hystiocitosis		X	X
	D45HO PV, D4720 Monoclonalis gammopathia, D7210 Eosinophilia, D7520ET	X	X	X
17M 771D	Lymphoma, nem-acut leukémia 18 év felett		X	X
17M 773A*	Acut leukémiák nagy dóziszú vagy standard kemoterápiával 26 E–50 E alatti szűrt vagy besugárzott vérkészítmény adásával 18 év felett		X	X
17M 773B*	Acut leukémiák nagy dóziszú vagy standard kemoterápiával 26 E–50 E alatti szűrt vagy besugárzott vérkészítmény adásával 18 év felett		X	X
17M 773C*	Acut leukémiák nagy dóziszú vagy standard kemoterápiával 51 E–75 E alatti szűrt vagy besugárzott vérkészítmény adásával 18 év felett		X	X
17M 773D*	Acut leukaemiák nagy dóziszú vagy standard kemoterápiával 75 E feletti szűrt vagy besugárzott vérkészítmény adásával 18 év felett		X	X
17M 773E*	Acut leukémiák 26 E alatti (de legalább 6E) szűrt vagy besugárzott vérkészítmény adásával		X	X
17M 773F*	Acut leukémiák 26 E–50 E szűrt vagy besugárzott vérkészítmény adásával		X	X
17M 773G*	Acut leukémiák 51–75 E szűrt vagy besugárzott vérkészítmény adásával		X	X
17M 773H*	Acut leukémiák 75 E feletti szűrt vagy besugárzott vérkészítmény adásával		X	X
17M 773K*	Acut leukémia nagy dóziszú vagy standard kemoterápiával 18 év felett		X	X
17M 778A	Acut leukaemia 18 év felett monoterápia vagy palliatív ellátás társult betegséggel		X	X
17M 778B	Acut leukaemia 18 év felett monoterápia vagy palliatív ellátás társult betegség nélkül		X	X

17M 7840	Krónikus myeloproliferatív betegségek C 9210 CML			
	Myelodysplasias syndroma – az alábbiak: D 4600 RA sideroblastok nélkül, D 4610 RA sideroblastokkal, D4620 RA-blast túlsúllyal, CMML – C9310, RA-sideroblastokkal	X	X	X
	C9210 CML		X	X
	D4710 idült myeloproliferatív betegség (Ph'negatív 50 év felett)	X	X	X
	D4710 idült myeloproliferatív betegség (Ph'negatív 50 év alatt)		X	X
	D4730 Essentialis thrombocythaemia D7520 Essentialis thrombocytosis C9310 Chronicus monocytas leukaemia és az ebbe a csoportba tartozó myeloproliferatív betegségek D 45H0 polycythaemia vera	X	X	X
17M 785Z	Egyéb myelo-, lymphoproliferatív betegségek súlyos társult betegséggel		X ITO	X ITO
17M 786Z	Lymphoma, nem akut leukémia súlyos társult betegséggel		X ITO	X ITO
	Főcsoport nélküli homogén betegségcsoportok			
99M 944A	Hodgkin-kór, non-Hodgkin lymphoma, nem akut leukaemia kemoterápiája 18 év felett, legalább 14 E szűrt és besugárzott vérképzőanyag adásával		X	X
99M 944C*	Hodgkin-kór, non-Hodgkin lymphoma, nem akut leukaemia kemoterápiája, legalább 7 E szűrt vagy besugárzott vérképzőanyag adásával		X	X
99M 945A	Non-Hodgkin lymphoma, nem akut leukaemia kemoterápiája 18 év felett		X	X
99M 950F	Hodgkin-kór kemoterápiája 18 év felett C8100, 8110, 8120, 8130, 8170, 8190 Első vonalbeli kezelés		X	X
99M 950H	Hodgkin-kór, non-Hodgkin kór kemoterápiája 18 év felett legalább 14 E szűrt vagy besugárzott vérképzőanyag adásával (Resistens betegség vagy relapsus)		X	X

Anyagcsere-betegségek, diabetológia Endokrinológia	Szakkód:	0103 0113
---	-----------------	----------------------

Tevékenységek progresszív ellátási szint szerinti besorolása				
ENDOKRINOLÓGIA, ANYAGCSERE ÉS DIABETOLÓGIA		Progresszív ellátási szint		
HBCS		I.	II.	III.
10M 537A	Diabetes 36 év felett, insulin dependens	X	X	X
10M 537B	Diabetes 36 év felett, nem insulin dependens	X	X	X
10M 537C	Diabetes mellitus, 14-36 éves kor között	X	X	X
10M 537E	Diabetes mellitus, hypoglycaemiás állapotok sürgősségi ellátása	X	X	X
10M 537F	Diabeteses neuropathia Thiogamma kezelése	X	X	X
10M 538B	Pajzsmirigy betegségek rosszindulatú betegségek kivételével	X	X	X

10M 539C	Roszzindulatú endocrin daganatok		X	X
10M 540C	A mellékpajzsmirigy, hypophysis és endocrin szervek egyéb betegségei	X	X	X
10M 541A	Egyéb táplálkozási, anyagcsere-betegségek 18 év alatt	X	X	X
10M 541D	Súlyos táplálkozási, anyagcsere-betegségek 18 év alatt		X	X
10M 541G	Egyéb táplálkozási, anyagcsere-betegségek 18 év felett	X	X	X
10M 541H	Acut porphyria kezelése hemarginattal			X
10M 5430	Kromoszóma-rendellenességek		X	X
10M 5440	Cysticus fibrosis (tüdő kivételével)		X	X
10M 545C	Súlyos táplálkozási betegség rehabilitációja	X	X	X
10M 5460	Endokrin krízis állapotok ellátása	X	X	X
10M 565Z	Endokrin-, táplálkozási, metabolikus betegség súlyos társult betegséggel		X	X

Nefrológia	Szakmakód:	0105
-------------------	-------------------	-------------

Tevékenységek progresszív ellátási szint szerinti besorolása

HBCS	Nefrológia Megnevezés	progresszív ellátási szint		
		I.	II.	III.
05M 2130	Szívelégtelenség	X	X	X
05M 2240	Hypertonia	X	X	X
10M 537B	Diabetes 36 év felett, nem insulin dependens	X	X	X
11M 576B	Veseelégtelenség 18 év felett		X	X
11M 578D	Vese-, húgyúti fertőzések 18 év felett	X	X	X
11M 5820	Vese-, húgyutak egyéb belgyógyászati betegségei 18 év alatt cytotatikus v. cyclosporin kezeléssel			X
11M 584D	Vese-, húgyutak urológiai betegségei 18 év alatt		X	X
16M 745B	Vörösvértest egyéb rendellenességei 18 év felett	X	X	X
16M 745A	Vörösvértest egyéb rendellenességei 18 év alatt			X
11M 576A	Veseelégtelenség 18 év alatt			X
11M 578A	Vese-, húgyúti fertőzések 2 éves kor alatt	X	X	X
11M 610Z	Vese-, húgyúti betegségek (kivéve: veseelégtelenség, a vese, húgyutak egyéb belgyógyászati betegségei cytotatikus vagy cyclosporin kezeléssel)		X ITO	X ITO
11M 583D	Nephrosisek 18 év alatt			X
11M 609Z	Veseelégtelenség súlyos társult betegséggel			X ITO
10M 537C	Diabetes mellitus 14-36 év között	X	X	X
10M 537D	Diabetes mellitus 14 év alatt			X

Allergológia és klinikai immunológia	Szakmakód:	0109
---	-------------------	-------------

Terápiás eljárások a klinikai immunológiában

Ellátási szint: III.	
35820	Radioimmun kezelés
59696	Nagy dózisú cytotatikus szer polytherápia
59697	Nagy dózisú cytotatikus szer polytherápia
88577	Limfocitaferézis
88578	PBSC aferezis
88579	Thrombocytaferézis, gépi
88580	Haemoperfusio

88580	Plazmacsere I. (40 ml/kg, subst. FFP + Albumin)
88581	Plazmacsere II. (60 ml/kg, subst. Albumin + HES)
88582	Plazmacsere III. (40 ml/kg, subst. Albumin + HES)
92201	Immunszuppresszív terápia, antithymocyt globulin kezeléssel
92234	Immuntherapia intravesicalis
92251	IVIG kezelés/iv. immunglob/legább 20 g/nap, 5 napon át
92252	Immunglobulin-pótlás (20 ml = 1 egység) felnőtteknél, szépszisben

<i>Ellátási szint: II-III.</i>	
88570	Haemofiltráció (HF)
88571	Haemodiafiltratio
88571	Plazmaferezis, kézi
88575	Leukaferézis I. (10-15 liter térvolumen)
88576	Leukaferézis II. (15-20 liter térvolumen)
88583	Kryoferézis (subst. autológ kryo felülúszó)
88604	Haemodiafiltráció (HDF)
88605	Haemoperfúzió
92200	Immunszuppresszív terápia
92202	Immunszuppresszív terápia, Cyclosporin kezeléssel
92231	Immunmoduláció
92235	Immuno-chemoterápia intravesicalis
3524A	Nyirokcsomó-nyirokút szcintigráfia
88584	Fotoferezis

Megjegyzés: a III. szinten az egyes, fentebb felsorolt szakmaterületek jogosultak a poliszisztémás autoimmun betegségekhez kapcsolódó, súlyos szövödmények ellátására.

Főcsoport	Kód	A tevékenységek progresszív ellátási szint szerinti besorolása	Progresszív ellátási szint		
		Allergológia és Klinikai Immunológia	I.	II.	III.
08M	4070	Szisztémás autoimmun betegségek cyclosporin kezeléssel, társult betegséggel			X
08M	408C	Poliszisztémás autoimmun betegségek meghatározott (vagy súlyos) szervi érintettséggel			X
08M	408D	Arthritisek meghatározott (vagy súlyos) szervi érintettséggel			X
08M	4132	Vázizomrendszer, kötőszövet egyéb betegségei 18 év felett	X	X	X
08M	490Z	Osteomyelitis, széptikus ízületgyulladások, kötőszöveti betegségek súlyos társult betegséggel			X
16M	748D	Mononuclearis phagocyt rendszer és az immunrendszer betegségei		X	X
16M	7492	Primer immunhiányos állapotok intravénás immunglobulin szubsztitúciós kezelése 16 év felett		X	X
04M	1480	Interstitialis tüdőbetegség	X	X	X
06M	293A	Gyulladásos bélbetegségek cytostaticus vagy cyclosporin kezeléssel			X
06M	293B	Gyulladásos bélbetegségek 18 év felett		X	X
08M	489Z	Vázizomrendszeri betegségek (kivéve: osteomyelitis, széptikus ízületgyulladások, kötőszöveti betegségek) súlyos társult betegséggel			X
16M	764Z	Vér-, vérképző-, immunológiai rendszer betegségei súlyos társult betegséggel			X
08M	4160	Vázizomrendszer, kötőszöveti betegségek utókezelése, rehabilitációja	X	X	

Angiológia, phlebológia, lymphológia	Szakmakód:	0101
---	-------------------	-------------

Tevékenységek progresszív ellátási szint szerinti besorolása				
ANGIOLÓGIAI, PHLEBOLÓGIAI FEKVŐBETEG-ELLÁTÁS		Progresszív ellátási szint		
HBCS		I.	II.	III.
015F	Cerebrovascularis betegségek (kivéve TIA), praecerebralis ére.		X	X
0160	Átmeneti ischaemiás agyi keringészavar (TIA)	X	X	X
0210	Hypertensiv encephalopathia	X	X	X
1390	Tüdőembolia	X	X	X
1800	Diagnosztikus katéterezés			X
217D	Perifériás érelzáródás (thrombosis, embolia) fibrinolitikus kezelése (systemas, localis)		X	X
2110	Keringési betegségek AMI kivételével, katéterezéssel igazolva			X
2140	Mélyvénás thrombophlebitis	X	X	X
2210	Keringési betegségek speciális kezeléssel		X	X
2230	Atherosclerosis, angina pectoris, egyéb keringési betegségek	X	X	X
2240	Hypertonia	X	X	X
268Z	Keringési rendellenességek (kivéve: ami thrombolysissal, endocarditis)	X	X	X
4132	Vázizomrendszer, kötőszövet egyéb betegségei 18 év felett		X	X
537A	Diabetes 36 év felett, insulin dependens érszövődémmel	X	X	X
537B	Diabetes 36 év felett, nem insulin dependens érszövődémmel	X	X	X
537C	Diabetes mellitus 14-36 éves kor között	X	X	X
7460	Véralvadási rendellenességek, thrombofiliák		X	X

Tevékenységek progresszív ellátási szint szerinti besorolása				
LYMPHOLÓGIAI JÁRÓBETEG-ELLÁTÁS		Progresszív ellátási szint		
		I.	II.	III.
Gyógytornász által végzett napi két kezelés legalább 4 napon keresztül				
94740	Lymphoedema kezelés: pólya és masszázs, 1 végtag			X
94741	Csecsemő, oedemás arc kezelése speciális fogásrendszerrel			X
94742	Lymphoedema kezelés: masszázs, 1 végtag			X
94743	Lymphoedema kezelés: pólya és masszázs, több végtag drainage			X
94744	Lymphoedema kezelés: speciális fogásrendszerrel			X
94745	Lymphoedema kezelés: masszázs, több végtag			X
94746	Lymphoedema kezelés pneumatikus készülékkel			X
94747	Krónikus oedéma gépi kompressziós kezelés			X

BŐRGYÓGYÁSZAT

Általános bőr- és nemibeteg-ellátás Bőrgyógyászat	Szakmakód:	0800 0801
--	-------------------	----------------------------

Bőrgyógyászati HBCS-k:

05M 216D	Érbetegségek
05P 2030	Varix lekötés, eltávolítás
09M5000	Nagy rizikójú rosszindulatú bőrdaganatok
09M 5010	Súlyos bőrbetegségek
09M 528Z	Nagyobb bőr-, emlőbetegségek súlyos társult betegséggel
04M 137D	Gümőkór
08M 405A	Osteomyelitis
08M 4070*	Szisztémás autoimmun betegségek cyclosporin kezeléssel, társult betegséggel
08M 408C*	Poliszisztémás autoimmun betegségek meghatározott (vagy súlyos) szervi érintettséggel
09P 4950	Bőráttétetés (nem érnyeles) a bőr, bőr alatti szövet betegsége miatt
09P 530Z	Bőr-, emlőműtétek súlyos társult betegséggel
16M 7460	Véralvadási rendellenességek
17M 771D	Lymphoma, nem akut leukémia 18 év felett
17M 786Z	Lymphoma, nem akut leukémia súlyos társult betegséggel
18M 801A	Szeptikémia 18 év felett
18M 801B	Szeptikémia 18 év alatt
18M 8020	Műtét, sérülés utáni fertőzések
18M 803A	Vírusbetegségek 18 év felett
18M 803D	Súlyosabb vírusbetegségek 18 év alatt
18M 803E	Egyéb vírusbetegségek 18 év alatt
18M 8040	Protozoonok okozta megbetegedések
18M 8060	Egyéb fertőzések, zoonózisok, parazitás betegségek
18M 8070	Nemi betegségek szisztémás manifesztációval
18M 819Z	Szisztémás fertőzések, parazitás betegségek (kivéve: szeptikémia) súlyos társult betegséggel
18M 820Z	Szeptikémia súlyos társult betegséggel
22P 8810	Kiterjedt égés műtéttel
22M 8820	Kiterjedt égés műtét nélkül
22P 8830	Nem kiterjedt égés műtéttel
22M 884A	Nem kiterjedt égés műtét nélkül 18 év alatt
22M 884B	Nem kiterjedt égés műtét nélkül 18 év felett
22P 8870	Kiterjedt fagyás műtéttel
22M 8880	Kiterjedt fagyás műtét nélkül
22P 8890	Nem kiterjedt fagyás műtéttel
22M 8900	Nem kiterjedt fagyás műtét nélkül
22M 8910	Fagyás miatt más, akut jellegű intézménybe áthelyezve (3 napon belül)
99M 9430	Sugárterápia
99M 959D	Roszzindulatú daganat kemoterápiája „D”
99M 959E	Roszzindulatú daganat kemoterápiája „E”
99M 9700	Jelek, tünetek, és egyéb sine morbo állapothoz társuló egyéb kórházi ellátások

* III. progresszív ellátási szinten végezhető

CSECSEMŐ- ÉS GYERMEKGYÓGYÁSZAT

Általános csecsemő- és gyermekgyógyászat	Szakmakód:	0500
---	-------------------	-------------

Általános feltételek:

- 0-14 év alatti betegek (gyermekek) ellátása kizárólag olyan fekvőbeteg-gyógyintézetben történhet, ahol önálló csecsemő- és gyermekosztály működik
- 14-18 év közötti korcsoport felnőttosztályon csak abban az esetben látható el, ha az osztály rendelkezik a gyermekek ellátásához szükséges szakmai minimumfeltételekkel is (1. szintű csecsemő- és gyermekosztály)

Tevékenységek progresszív ellátási szint szerinti besorolása

ÁLTALÁNOS CSECSEMŐ- ÉS GYERMEKGYÓGYÁSZAT			Progresszív ellátási szint			
			I. a	I.	II.	III.
01M	0171	Központi idegrendszer közepes rendellenességei és sérülései 18 év alatt	X	X	X	X
01M	018B	Agyideg, perifériás idegbetegségek 18 év alatt	X	X	X	X
01M	019A	Idegrendszeri fertőzések, vírusmeningitis kivételével 18 év alatt			X	X
01M	0200	Vírusmeningitis			X	X
01M	0210	Hypertensiv encephalopathia			X	X
01M	023A	Kisebb agyi sérülések, rendellenességek 18 év alatt		X	X	X
01M	023B	Egyéb idegrendszeri és cerebrovascularis betegségek		X	X	X
01M	023E	Idegrendszer egyéb betegségei 18 év alatt	X	X	X	X
01M	025A	Traumás stupor, kóma			X	X
01M	026D	Agyrázkódás, intracranialis sérülés kóma nélkül	X	X	X	X
*01M	0282	Progresszív cereбрalis laesio	X	X	X	X
02M	074C	Szem egyéb betegségei	X	X	X	X
03M	1040	Epiglottitis			X	X
03M	1060	Laryngotracheitis	X	X	X	X
03M	1070	Laryngitis subglottica speciális kezeléssel			X	X
03M	109C	Fül-, orr-, száj, garat, gége egyéb betegségei	X	X	X	X
03M	110C	Fog-, szájbetegségek	X	X	X	X
03M	127Z	Fül-, orr-, torok-, gége-, szájbetegségek súlyos társult betegséggel			X	X
04M	1320	Légzőrendszeri betegségek légzéstartogatással			X	X
04M	140D	Légzőszervi fertőzések, gyulladások	X	X	X	X
04M	141C	Más kórházból átvett szövődmenyes tüdőgyulladások			X	X
04M	142C	Tüdőgyulladás 18 év alatt	X	X	X	X
04M	1430	Asthma, bronchitis, egyéb krónikus obstruktív betegségek 18 év felett, speciális kezeléssel		X	X	X
04M	144B	Asthma, bronchitis, egyéb krónikus obstruktív betegségek 18 év alatt	X	X	X	X
04M	147B	Mellkas, légzőszervek sérülései			X	X
04M	1480	Intersticialis tüdőbetegség			X	X
04M	1490	Bronchopulmonalis, vagy egyéb, az újszülöttkorból eredő krónikus légzőszervi betegség (1 éves kor alatt)			X	X
04M	150B	Pneumothorax			X	X
04M	1510	Légzőrendszer egyéb betegségei	X	X	X	X

04M	174Z	Légzőrendszeri fertőzések, gyulladások, súlyos társult betegséggel			X	X
04M	175Z	Légzőrendszeri betegségek, egyéb fertőzések (kivéve: gümőkór polirezisztens kórokozóval) súlyos társult betegséggel			X	X
05M	2120	Acut, subacut endocarditis			X	X
05M	2130	Szívelégtelenség			X	X
05M	2140	Mélyvénás thrombophlebitis			X	X
05M	218C	A szív veleszületett és szerzett kisebb rendellenességei, 18 év alatt	X	X	X	X
05M	2231	Szívizomgyulladás			X	X
05M	2240	Hypertonia	X	X	X	X
05M	2250	Collapsus	X	X	X	X
05M	268Z	Keringési rendellenességek (kivéve: AMI thrombolysissal, endocarditis, krónikus szívelégtelenség) súlyos társult betegséggel			X	X
05M	269Z	Súlyos szívelégtelenség			X	X
06M	289B	Gastrointestinalis vérzés			X	X
06M	290C	Gastrointestinalis vérzés, több mint 2E transzfúzióval			X	X
06M	295A	Gastrointestinalis fertőzések 18 év alatt	X	X	X	X
06M	296F	Helminthiasisok	X	X	X	X
06M	297N	Oesophagitis, gastroenteritis, különféle emésztőrendszeri betegségek 18 év alatt	X	X	X	X
06M	298D	Súlyosabb gastrointestinalis veleszületett rendellenességek 18 év alatt				X
08M	405A	Osteomyelitis			X	X
10M	537C	Diabetes mellitus 14-36 éves kor között	X*	X*	X	X
10M	537D	Diabetes mellitus 14 éves kor alatt	X*	X*	X	X
10M	541A	Egyéb táplálkozási, anyagcserebetegségek 18 év alatt			X	X
10M	541D	Súlyos táplálkozási, anyagcserebetegségek 18 év alatt			X	X
10M	545C	Súlyos táplálkozási betegség rehabilitációja			X	X
11M	578A	Vese-, húgyúti fertőzések 2-18 éves kor között	X	X	X	X
11M	578B	Vese-, húgyúti fertőzések 2 éves kor alatt	X	X	X	X
11M	580E	Vese-, húgyúti tünetek	X	X	X	X
11M	584D	Vese-, húgyutak urológiai betegségei 18 év alatt	X	X	X	X
12M	6240	Férfi reproduktív rendszer egyéb betegségei		X	X	X
13M	6590	Menstruációs zavarok, a női reproduktív rendszer egyéb betegségei	X	X	X	X
*15M	7130	Újszülött, születési súly 1000-1499 g, jelentős műtét nélkül			X	X
15M	715Z	Újszülött, születési súly 1500-1999 g, jelentős műtét nélkül, súlyos problémával			X	X
15M	7160	Újszülött, születési súly 1500-1999 g, jelentős műtét nélkül, közepes problémával			X	X
15M	7170	Újszülött, születési súly 1500-1999 g, jelentős műtét nélkül, egyéb problémával			X	X
15M	719Z	Újszülött, születési súly 2000-2499 g, jelentős műtét nélkül súlyos problémával			X	X
15M	7200	Újszülött, születési súly 2000-2499 g, jelentős műtét nélkül, közepes problémával			X	X
15M	7210	Újszülött, születési súly 2000-2499 g, jelentős műtét nélkül, normális újszülött diagnózissal		X	X	X
15M	7220	Újszülött, születési súly 2000-2499 g, jelentős műtét nélkül, egyéb problémával			X	X

15M	7260	Újszülött, születési súly 2499 g felett, jelentős műtét nélkül, közepes problémával			X	X
15M	7270	Újszülött, születési súly 2499 g felett, jelentős műtét nélkül, normális újszülött diagnózissal	X	X	X	X
15M	7280	Újszülött, születési súly 2499 g felett, jelentős műtét nélkül, egyéb problémával		X	X	X
15M	7300	Újszülött, áthelyezve 5 napos kor előtt, helyben született		X	X	X
15M	7310	Újszülött, áthelyezve 5 napos kor előtt, máshol született		X	X	X
15M	734Z	Újszülött, születési súly 2499 g felett, jelentős műtét nélkül súlyos problémával, 5 napot nem meghaladó gépi lélegeztetéssel			X	X
15M	735Z	Újszülött, születési súly 2499 g felett, jelentős műtét nélkül súlyos problémával, 5 napnál hosszabb gépi lélegeztetéssel			X	X
16M	745A	Vörösvértest egyéb rendellenességei 18 év alatt	X	X	X	X
16M	745B	Vörösvértest egyéb rendellenességei 18 év felett			X	X
18M	801B	Szeptikémia 18 év alatt			X	X
18M	8020	Műtét, sérülés utáni fertőzések		X	X	X
18M	803D	Súlyosabb vírusbetegségek, 18 év alatt			X	X
18M	803E	Egyéb vírusbetegségek, 18 év alatt	X	X	X	X
18M	8040	Protozoonok okozta megbetegedések	X	X	X	X
18M	8060	Egyéb fertőzések, zoonózisok, parazitás betegségek	X	X	X	X
18M	819Z	Szisztémás fertőzések, parazitás betegségek (kivéve: szeptikémia) súlyos társult betegséggel			X	X
18M	820Z	Szeptikémia súlyos társult betegséggel			X	X
19M	8270	Gyermekkori mentális rendellenességek		X	X	X
21M	857A	Mérgezés, gyógyszerek toxikus hatásai 18 év alatt	X	X	X	X
21M	8580	Ólommérgezés			X	X
21M	859C	Egyéb sérülések, mérgezések és toxikus hatások			X	X
21M	879Z	Nem meghatározott lokalizációjú vagy többszörös kisebb sérülések, mérgezések súlyos társult betegséggel			X	X
22M	884A	Nem kiterjedt égés műtét nélkül 18 év alatt	X	X	X	X
22M	8880	Kiterjedt fagyás műtét nélkül			X	X
22M	8900	Nem kiterjedt fagyás műtét nélkül	X	X	X	X
23M	892A	Többszörös veleszületett rendellenesség			X	X
*99M	941T	Májátültetés előtti kivizsgálás				X
99M	9420	Transzplantátum-elégtelenség				X
99M	9660	Kisded utógondozása nem kielégítő súlygyarapodás miatt 28 nap felett, 1 év alatt		X	X	X
99M	9670	Harmadlagos utógondozás, 1 éves vagy annál idősebb korban		X	X	X
99M	9680	Donor ellátása			X	X
99M	9690	Kísérő személy ellátása	X	X	X	X
99M	9700	Jelek, tünetek, és egyéb sine morbo állapothoz társuló egyéb kórházi ellátások	X	X	X	X

Megjegyzés * = ketózis nélküli esetek sürgősségi ellátása

I. a. szint: Kórház gyermekellátó centruma

I. szint: Általános Csecsemő- és Gyermekosztály minimumfeltételei

II. szint: Általános Csecsemő- és Gyermekosztály minimumfeltételei

III. szint: Egyetemi Klinika/Országos Intézet/Általános Csecsemő- és Gyermekosztály minimumfeltételei

Neonatólógia, PIC	Szakmakód:	0501
--------------------------	-------------------	-------------

	Tevékenységek progresszív ellátási szint szerinti besorolása NEONATOLÓGIA	Progresszív ellátási szint			
		I.	II.	III.	III+
Főcsoport	Megnevezés				
15					
15M 7110	Újszülött, születési súly 999 g alatt			X	X
15P 7120	Újszülött, születési súly 1000-1499 g, jelentős műtéttel, vagy NO-kezeléssel				X
15M 7130	Újszülött, születési súly 1000-1499 g, jelentős műtét nélkül			X	X
15P 7140	Újszülött, születési súly 1500-1999 g, jelentős műtéttel, vagy NO-kezeléssel				X
15M 715Z	Újszülött, születési súly 1000-1499 g, jelentős műtét nélkül, súlyos problémával			X	X
15M 7160	Újszülött, születési súly 1500-1999 g, jelentős műtét nélkül, közepes problémával		X	X	X
15M 7170	Újszülött, születési súly 1500-1999 g, jelentős műtét nélkül, egyéb problémával		X	X	X
15P 7180	Újszülött, születési súly 2000-2499 g, jelentős műtéttel, vagy NO kezeléssel				X
15M 719Z	Újszülött, születési súly 2000-2499 g, jelentős műtét nélkül, súlyos problémával		X	X	X
15M 7200	Újszülött, születési súly 2000-2499 g, jelentős műtét nélkül, közepes problémával		X	X	X
15M 7210	Újszülött, születési súly 2000-2499 g, jelentős műtét nélkül, normális újszülött diagnózissal	X	X	X	X
15M 7220	Újszülött, születési súly 2000-2499 g, jelentős műtét nélkül, egyéb problémával	X	X	X	X
15P 7230	Újszülött, születési súly 2499 g felett, jelentős műtéttel, vagy NO kezeléssel				X
15P 7240	Újszülött, születési súly 2000-2499 g, kisebb hasi műtéttel			X	X
15M 7260	Újszülött, születési súly 2499 g felett, jelentős műtét nélkül, közepes problémával		X	X	X
15M 7270	Újszülött, születési súly 2499 g felett, jelentős műtét nélkül, normális újszülött diagnózissal		X	X	X
15M 7280	Újszülött, születési súly 2499 g felett, jelentős műtét nélkül, egyéb problémával		X	X	X
15M 7300	Újszülött, áthelyezve 5 napos kor előtt, helyben született	X	X	X	X
15M 7310	Újszülött, áthelyezve 5 napos kor előtt, máshol született	X	X	X	X
15M 7330	Jelentős szív-érrendszeri műtétek újszülött korban				X
15P 734Z	Újszülött, születési súly 2499 g felett, jelentős műtét nélkül, súlyos problémával, 5 napot nem meghaladó gépi lélegeztetéssel			X	X
15P 735Z	Újszülött, születési súly 2499 g felett, jelentős műtét nélkül, súlyos problémával, 5 napnál hosszabb gépi lélegeztetéssel			X	X

Tevékenységek				
Egészséges újszülött ellátása	X			
Szűrővizsgálatok elvégzése	X	X	X	X
Vércserét nem igénylő icterus ellátása, kékfénykezelés	X	X	X	X
Oxigénterápia		X	X	X
Betöltött 34. gesztációs hét előtt született koraszülöttek ellátása, ha nincs légzés-, keringészavaruk vagy sebészeti megbetegedésük		X	X	X
Gépi lélegeztetés továbbszállításig		X		
Pathológiás, lélegeztetést nem igénylő újszülöttek ellátása		X	X	X
Igen kis súlyú és lélegeztetett koraszülöttek, újszülöttek utógondozása		X	X	X
Teljes parenterális táplálás			X	X
Teljes parenterális táplálás 24 órán túl			X	X
Koraszülöttek, érett újszülöttek tartós gépi lélegeztetése			X	X
Speciális lélegeztetési eljárások (HFOV)			X	X
Speciális lélegeztetési eljárások (NO)				X
Surfactant kezelés			X	X
1500 g alatti újszülöttek ellátása			X	X
Speciális diagnosztikai eljárások kivitelezése			X	X
Újszülött index műtétek				X
Újszülöttek index műtétek utáni ellátása			X	X
Mellúri drainage (sebészi)			X	X
Nasalis CPAP (folyamatos, pozitív légúti nyomással végzett légzéstámogatás)		X	X	X
Több paraméteres tartós monitorizálás		X	X	X
Vércsere			X	X
Koponya ultrahang	X	X	X	X
Lumbalpunkció	X	X	X	X
Kamrapunkció (diagnosztikus, tehermentesítő)		X	X	X
Tartós külső drain			X	X
Subdurális punkció			X	X
EEG-polygraphia			X	X

Ellátási szint:

I. szint: Neonatológiai osztály, „rooming-in” típusú újszülöttosztály

II. szint: Intenzív neonatológiai osztály

III. szint: Perinatalis (neonatalis) intenzív centrum

III+ szint: III+ perinatalis intenzív centrum

Csecsemő- és gyermekkardiológia	Szakmakód:	0503
--	-------------------	-------------

1. TEVÉKENYSÉG

HBCS	Megnevezés
1320	Légzőrendszeri betegségek légzéstámogatással
140D	Légzőszervi fertőzések, gyulladások
142C	Tüdőgyulladás 18 év alatt
144B	Asthma, bronchitis, egyéb krónikus obstruktív betegségek 18 év alatt
176A	Szívbillentyű műtétek, katéterezéssel
176B	Szívbillentyű műtétek, katéterezés nélkül
1800	Diagnosztikus katéterezés

181A	Jelentős szív-érrendszeri műtétek 2 éves kor felett
181B	Jelentős szív-érrendszeri műtétek 2 éves kor alatt
1820	Egyéb szív-érrendszeri műtétek
185C	Veleszületett és szerzett intra- és extracardialis kommunikációk zárása szívkatéterrel
187A	Diagnosztikus katéterezés, transzseptális katéteres szívbillentyű műtét továbbkezeléssel
187B	Diagnosztikus katéterezés, transzseptális katéteres szívbillentyű műtét továbbkezelés nélkül
188A	Diagnosztikus katéterezés, egyéb katéteres szívbillentyű műtét továbbkezeléssel
188B	Diagnosztikus katéterezés, egyéb katéteres szívbillentyű műtét továbbkezelés nélkül
1890	Katéteres szívbillentyű műtét és nyílt szívbillentyű műtét
190D	Percutan és egyéb érműtét stent nélkül
190F	Percutan vascularis műtétek, továbbkezeléssel stent nélkül
190H	Percutan vascularis műtétek, továbbkezelés nélkül, stent nélkül
1910	Diagnosztikus katéterezés, katéteres szívbillentyű műtét és nyílt szívbillentyű műtét
192A	Diagnosztikus katéterezés, percutan cardiovascularis műtét és coronaria bypass műtét (egy vagy több stenttel)
192B	Diagnosztikus katéterezés, percutan cardiovascularis műtét és coronaria bypass műtét stent nélkül
1930	Többszörös, kiterjesztett, jelentős szív- és érműtétek
1940	Többszörös kisebb érműtétek
195A	Állandó pacemaker beültetés, AICD, katéterezéssel
195B	Állandó pacemaker beültetés, AICD, katéterezés nélkül
1961	Pacemaker revízió és csere
198E	Egyéb érműtétek
2110	Keringési betegségek AMI kivételével, katéterezéssel igazolva
2120	Acut, subacut endocarditis
2130	Szívelégtelenség
218C	A szív veleszületett és szerzett kisebb rendellenességei, 18 év alatt
218D	A szív veleszületett nagyobb rendellenességei, 18 év alatt
219C	Szívritmus-, vezetési zavarok, ideiglenes pacemaker-beültetéssel
220D	Szívritmus-, vezetési zavarok, ideiglenes pacemaker-beültetés nélkül
220C	Szívritmus-, vezetési zavarok sürgősségi ellátása
2210	Keringési betegségek speciális kezeléssel
2230	Atherosclerosis, angina pectoris, egyéb keringési betegségek
2231	Szívizomgyulladás
2240	Hypertonia
2241	Hypertoniás krízis sürgősségi ellátása
2250	Collapsus
268Z	Keringési rendellenességek (kivéve: AMI thrombolysisel, endocarditis, krónikus szívelégtelenség) súlyos társult betegséggel
269Z	Szívelégtelenség súlyos társult betegséggel
270Z	Keringési betegségek műtétei súlyos társult betegséggel
538B	Pajzsmirigy betegségek rosszindulatú daganatok kivételével, társult betegség nélkül
744A	Szerzett haemolyticus anaemia vagy sarlósejtes krízis
745A	Vörösvértest egyéb rendellenességei 18 év alatt
9540	5 napot meghaladó gépi lélegeztetés arc, száj, nyaki betegségek kivételével
9541	5 napot meghaladó gépi lélegeztetés nyitott szívű műtétek esetén

	Tevékenység/beavatkozás
	Electrocardiographiás vizsgálatok
12600	EKG
12601	EKG végtag és mellkaselvezetéssel
	Ambuláns EKG monitorozás (Holter)
12605	EKG Holter monitorizálása

	Terheléses kardiológiai vizsgáló módszerek
12620	EKG kerékpár terheléssel
12621	EKG futószalag terheléssel
	Stress echo
	Echocardiographiás vizsgálatok
36121	Mellkasi nagyerek UH vizsgálata
3612A	Echocardiographia (M-mód, 2D)
3612D	Echocardiographia color Doppler
3612E	Echocardiographia trans-oesophagealis kiegészítő pontja
3612G	Echocardiographia magzati szív
3617B	Duplex UH, mellkasi erek, aorta
3612M	Gyógyszeres stressz echo
	Invazív hemodinamikai diagnosztikus és műtéti beavatkozások
12660	Szívkatéterezés, alapvizsgálat
12730	Szívkatéterezés vénás percutan behatolással
12740	Szívkatéterezés vénás transseptalis behatolással
12750	Szívkatéterezés egyéb artériás percutan behatolással
12751	Szívkatéterezés arteria femoralis behatolással
12752	Szívkatéterezés arteria brachialis behatolással
33070	Aortographia arcus aortae
33110	Coronarographia
33114	Coronarographia selectiva
33140	Egy szívűreg v. nagyér angiographia
33143	Angiocardiographia partis sinistri cordis
33153	Angiocardiographia partium utriusque cordis
33182	Aorta-valvulographia
33973	Insertio endoprothesis intravascularis p.angiographiam
53501	Zárt valvulotomia aorta billentyűn
53504	Zárt valvulotomia pulmonalis billentyűn
53552	Defectus artificialis septi interauricularis cordis transvasalis
53560	Septum defectus occluder behelyezése szívkatéterrel
53964	Plastica coarctationis aortae
	Szívelektrofiziológiai vizsgálat
86451	Nagyfrekvenciás intracardiális ablatio
86454	Radiofrekvenciás katéteres abláció elektroanatómiai térképezőrendszer segítségével
86455	Szívelektrofiziológiai vizsgálat
	Pacemaker, ICD implantatio
53771	Pacemaker beültetés VVI mód
53772	Pacemaker beültetés AAI mód
53773	Pacemaker beültetés DDD mód
53774	Pacemaker beültetés DVI mód
53775	Pacemaker beültetés VVIR mód
53776	Pacemaker (myocardialis) beültetés
53777	Pacemaker (ideiglenes) beültetés
53778	Pacemaker és defibrillator beültetése
53779	Pacemaker és defibrillator csere
5377A	Pacemaker csere VVI mód
5377B	Pacemaker csere AAI mód
5377C	Pacemaker csere DDD mód
5377D	Pacemaker csere DVI mód
5377E	Pacemaker csere VVIR mód
	IABP felvezetése
53762	Intraaorticus ballompumpa beültetés
	Defibrillatio (külső, belső)
86400	Cardioversio külső elektródával

	Pericardiocentesis
18420	Pericardiocentesis

2. TEVÉKENYSÉGEK PROGRESSZÍV ELLÁTÁSI SZINT SZERINTI BESOROLÁSA

	Tevékenységek progresszív ellátási szint szerinti besorolása CSECSEMŐ- ÉS GYERMEKKARDIOLÓGIA	Progresszív ellátási szint		
		I.	II.	III.
HBCS	Megnevezés			
04M 1320	Légzőrendszeri betegségek légzéstámogatással	X+ITO	X+ITO	X+ITO
04M 140D	Légzőszervi fertőzések, gyulladások	X	X	X
04 M 142C	Tüdőgyulladás 18 év alatt	X	X	X
04M 144B	Asthma, bronchitis, egyéb krónikus obstruktív betegségek 18 év alatt	X	X	X
05P 176A	Szívbillentyű műtétek, katéterezéssel			X
05P 176B	Szívbillentyű műtétek, katéterezés nélkül			X
05P 1800	Diagnosztikus katéterezés			X
05P 181A	Jelentős szív-érrendszeri műtétek 2 éves kor felett			X
05P 181B	Jelentős szív-érrendszeri műtétek 2 éves kor alatt			X
05P 1820	Egyéb szív-érrendszeri műtétek			X
05P 185C	Veleszületett és szerzett intra- és extracardialis kommunikációk zárása szívkatéterrel			X
05P 187A	Diagnosztikus katéterezés, transzseptális katéteres szívbillentyű műtét továbbkezeléssel			X
05P 187B	Diagnosztikus katéterezés, transzseptális katéteres szívbillentyű műtét továbbkezelés nélkül			X
05P 188A	Diagnosztikus katéterezés, egyéb katéteres szívbillentyű műtét továbbkezeléssel			X
05P 188B	Diagnosztikus katéterezés, egyéb katéteres szívbillentyű műtét továbbkezelés nélkül			X
05P 1890	Katéteres szívbillentyű műtét és nyílt szívbillentyű műtét			X
05P 190D	Percutan és egyéb érműtét stent nélkül			X
05P 190F	Percutan vascularis műtétek, továbbkezeléssel stent nélkül			X
05P 190H	Percutan vascularis műtétek, továbbkezelés nélkül, stent nélkül			X
05P 1910	Diagnosztikus katéterezés, katéteres szívbillentyű műtét és nyílt szívbillentyű műtét			X
05P 192A	Diagnosztikus katéterezés, percutan cardiovascularis műtét és coronaria bypass műtét (egy vagy több stenttel)			X
05P 192B	Diagnosztikus katéterezés, percutan cardiovascularis műtét és coronaria bypass műtét stent nélkül			X
05P 1930	Többszörös, kiterjesztett, jelentős szív- és érműtétek			X
05P 1940	Többszörös kisebb érműtétek			X
05P 195A	Állandó pacemaker beültetés, AICD, katéterezéssel			X
05P 195B	Állandó pacemaker beültetés, AICD, katéterezés nélkül			X
05P 1961	Pacemakerrevízió és csere			X
05P 198E	Egyéb érműtétek			X
05P 2110	Keringési betegségek AMI kivételével, katéterezéssel igazolva			X
05M 2120	Acut, subacut endocarditis	X	X	X
05M 2130	Szívelégtelenség	X	X	X
05M 218C	A szív veleszületett és szerzett kisebb rendellenességei, 18 év alatt	X	X	X
05M 218D	A szív veleszületett nagyobb rendellenességei, 18 év alatt	X	X	X
05M 219C	Szívritmus-, vezetési zavarok, ideiglenes pacemaker-beültetéssel		X	X
05M 220D	Szívritmus-, vezetési zavarok, ideiglenes pacemaker-beültetés nélkül	X	X	X
05M 220C	Szívritmus-, vezetési zavarok sürgősségi ellátása	X	X	X

05M 2210	Keringési betegségek speciális kezeléssel	X	X	X
05M 2230	Atherosclerosis, angina pectoris, egyéb keringési betegségek	X	X	X
05M 2231	Szívizomgyulladás	X	X	X
05M 2240	Hypertonia	X	X	X
05S 2241	Hypertoniás krízis sürgősségi ellátása	X	X	X
05M 2250	Collapsus	X	X	X
05M 268Z	Keringési rendellenességek (kivéve: AMI thrombolysissal, endocarditis, krónikus szívelégtelenség) súlyos társult betegséggel	X+ITO	X+ITO	X+ITO
05M 269Z	Súlyos szívelégtelenség	X+ITO	X+ITO	X+ITO
05M 270Z	Keringési betegségek műtétei súlyos társult betegséggel	X+ITO	X+ITO	X+ITO
10M 538B	Pajzsmirigy betegségek rosszindulatú daganatok kivételével	X	X	X+ITO
16M 744A	Szerzett haemolyticus anaemia vagy sarlósejtes krízis	X	X	X
16M 745A	Vörösvértest egyéb rendellenességei 18 év alatt	X	X	X
99P 9541	5 napot meghaladó gépi lélegeztetés nyitott szívűműtétek esetén	X+ITO	X+ITO	X+ITO

Ellátási szintek:

- I. szint: megyei gyermekkardiológiai osztály és gondozó szakambulancia
 II. szint: egyetemi gyermekkardiológiai osztály és gondozó szakambulancia
 III. szint: regionális gyermekkardiológiai és -szívsebészeti centrum
 ITO intenzív terápiás osztály, kardiológiai intenzív terápiás részleg

Kód	Tevékenységek progresszív ellátási szint szerinti besorolása CSECSEMŐ- ÉS GYERMEKKARDIOLÓGIA	Progresszív ellátási szint			
		Tevékenység/beavatkozás	Járó- beteg	I.	II.
	Electrocardiographiás vizsgálatok				
12600	EKG	X	X	X	X
12601	EKG végtag és mellkasvezetéssel	X	X	X	X
	Ambuláns EKG monitorozás (Holter)				
12605	EKG Holter monitorizálása	X	X	X	X
	Terheléses kardiológiai vizsgáló módszerek				
12620	EKG kerékpár terheléssel	X	X	X	X
12621	EKG futószalag terheléssel	X	X	X	X
	Stress echo		X	X	X
	Echocardiographiás vizsgálatok				
36121	Mellkasi nagyerek UH vizsgálata	X	X	X	X
3612A	Echocardiographia (M-mód, 2D)	X	X	X	X
3612D	Echocardiographia color Doppler	X	X	X	X
3612E	Echocardiographia trans-oesophagealis kiegészítő pontja				X
3612G	Echocardiographia magzati szív			X	X
3617B	Duplex UH, mellkasi erek, aorta	X	X	X	X
3612M	Gyógyszeres stressz echo				X
	Invazív hemodinamikai diagnosztikus és műtéti beavatkozások				
12660	Szívkatéterezés, alapvizsgálat				X
12730	Szívkatéterezés vénás percutan behatolással				X
12740	Szívkatéterezés vénás transseptalis behatolással				X
12750	Szívkatéterezés egyéb artériás percutan behatolással				X
12751	Szívkatéterezés arteria femoralis behatolással				X
12752	Szívkatéterezés arteria brachialis behatolással				X
33070	Aortographia arcus aortae				X
33110	Coronarographia				X
33114	Coronarographia selectiva				X
33140	Egy szívűreg v. nagyér angiographia				X

33143	Angiocardiographia partis sinistri cordis				X
33153	Angiocardiographia partium utriusque cordis				X
33182	Aorta-valvulographia				X
33973	Insertio endoprothesis intravascularis p.angiographiam				X
53501	Zárt valvulotomia aorta billentyűn				X
53504	Zárt valvulotomia pulmonalis billentyűn				X
53552	Defectus artificialis septi interauricularis cordis transvasalis				X
53560	Septum defectus occluder behelyezése szívkatéterrel				X
53964	Plastica coarctationis aortae				X
	Szívelektrofiziológiai vizsgálat				
86451	Nagyfrekvenciás intracardiális ablatio				X
86454	Radiofrekvenciás katéteres abláció elektroanatómiai térképezőrendszer segítségével				X
86455	Szívelektrofiziológiai vizsgálat				X
	Pacemaker, ICD implantatio				
53771	Pacemaker beültetés VVI mód				X
53772	Pacemaker beültetés AAI mód				X
53773	Pacemaker beültetés DDD mód				X
53774	Pacemaker beültetés DVI mód				X
53775	Pacemaker beültetés VVIR mód				X
53776	Pacemaker (myocardialis) beültetés				X
53777	Pacemaker (ideiglenes) beültetés				X
53778	Pacemaker és defibrillator beültetése				X
53779	Pacemaker és defibrillator csere				X
5377A	Pacemaker csere VVI mód				X
5377B	Pacemaker csere AAI mód				X
5377C	Pacemaker csere DDD mód				X
5377D	Pacemaker csere DVI mód				X
5377E	Pacemaker csere VVIR mód				X
	IABP felvezetése				
53762	Intraaorticus ballonpumpa beültetés				X
	Defibrillatio (külső, belső)				
86400	Cardioversio külső elektródával	X	X	X	
	Pericardiocentesis				
18420	Pericardiocentesis		X	X	

Ellátási szintek:

járóbeteg-szakellátás

- I. szint: megyei gyermekkardiológiai osztály és gondozó szakambulancia
 II. szint: egyetemi gyermekkardiológiai osztály és gondozó szakambulancia
 III. szint: regionális gyermekkardiológiai és -szívsebészeti centrum

Az ellátás végzéséhez szükséges minimális beavatkozások száma évenként

1. EKG vizsgálatok (Holter)

12600 EKG

12601 EKG végtag és mellkaselvezetéssel

Az ellátás végzéséhez szükséges minimális beavatkozások száma évenként: 1000

2. Ambuláns EKG monitorozás (Holter)

12605 EKG Holter monitorizálása

Az ellátás végzéséhez szükséges minimális beavatkozások száma évenként: 150

3 Terheléses kardiológiai vizsgáló módszerek

12620 EKG kerékpár terheléssel

12621 EKG futószalag terheléssel

Az ellátás végzéséhez szükséges minimális beavatkozások száma évenként:
E vizsgálatok közül az I-II. szinten minimum 100, a III. szinten minimum 200

4. Echocardiographiás vizsgálatok

- 36121** Mellkasi nagyerek UH vizsgálata
- 3612A** Echocardiographia (M-mód, 2D)
- 3612D** Echocardiographia color Doppler
- 3612E** Echocardiographia trans-oesophagealis kiegészítő pontja
- 3617B** Duplex UH, mellkasi erek, aorta
- 3612G** Echocardiographia magzati szív
- 3612M** Gyógyszeres stressz echo

Az ellátás végzéséhez szükséges minimális beavatkozások száma évenként: 1000 (kivéve 3612E/40; 3612G/100)

5. Invazív hemodinamikai diagnosztikus és percután műtéti beavatkozások

- 12660** Szívkatéterezés, alapvizsgálat
- 12730** Szívkatéterezés vénás percutan behatolással
- 12740** Szívkatéterezés vénás transseptalis behatolással
- 12750** Szívkatéterezés egyéb artériás percutan behatolással
- 12751** Szívkatéterezés arteria femoralis behatolással
- 12752** Szívkatéterezés arteria brachialis behatolással
- 33070** Aortographia arcus aortae
- 33110** Coronarographia
- 33114** Coronarographia selectiva
- 33140** Egy szívüreg v. nagyér angiographia
- 33143** Angiocardiographia partis sinistri cordis
- 33153** Angiocardiographia partium utriusque cordis
- 33182** Aorta-valvulographia
- 33973** Insertio endoprothesis intravascularis p.angiographiam
- 53501** Zárt valvulotomia aorta billentyűn
- 53504** Zárt valvulotomia pulmonalis billentyűn
- 53552** Defectus artificialis septi interauricularis cordis transvasalis
- 53560** Septum defectus occluder behelyezése szívkatéterrel ASD zárás
- 53964** Plastica coarctationis aortae

Az ellátás végzéséhez szükséges minimális beavatkozások száma évenként:

A 12660, 12730, 12750, 12751, 12752, 12754, 33070, 33110, 33114, 33133, 33143, 33153, 33182, 33340 kódok közül összesítve évi minimum 100 különböző betegnél

A 33973, 53501, 53502, 53503, 53504, 53552, 53964 kódok közül min. 30, különböző betegeknél 53560/30

6. Invazív elektrofiziológiai diagnosztikus és műtéti beavatkozások

- 86451** Nagyfrekvenciás intracardiális ablatio
- 86455** Szív elektrofiziológiai vizsgálat
- 86454** Radiofrekvenciás katéteres abláció elektroanatómiai térképezőrendszer segítségével

Minimális beavatkozások száma évenként:

86455: 75

86451, 86454: 50

7. Pacemaker, ICD implantatio

- 53771** Pacemaker beültetés VVI mód
- 53772** Pacemaker beültetés AAI mód
- 53773** Pacemaker beültetés DDD mód
- 53774** Pacemaker beültetés DVI mód
- 53775** Pacemaker beültetés VVIR mód
- 53776** Pacemaker (myocardialis) beültetés
- 53777** Pacemaker (ideiglenes) beültetés
- 5377A** Pacemaker csere VVI mód
- 5377B** Pacemaker csere AAI mód

- 5377C** Pacemaker csere DDD mód
5377D Pacemaker csere DVI mód
5377E Pacemaker csere VVIR mód
53779 Pacemaker és defibrillátor csere
53778 Pacemaker és defibrillátor beültetése

Az ellátás végzéséhez szükséges minimális beavatkozások száma évenként:

Az 53771-5377E-ig terjedő tartományban összesítve: 20

53778-53779 kódok közül összesen: 10

Gyermek-tüdőgyógyászat	Szakkod:	0504
-------------------------------	-----------------	-------------

	03 Főcsoport Fül-orr-gége és maxillofaciális régió betegségei
03M 127Z	Fül-, orr-, torok-, gége-, szájbetegségek súlyos társult betegséggel
Q3140	Veleszületett (gége eredetű) stridor
Q3190	A gége veleszületett rendellenessége k.m.n.
	04 Főcsoport Légzőrendszeri betegségek
04M 137D	Gümőkór
04M 140D	Légzőszervi betegségek és gyulladások
04M 141C	Más kórházból átvett tüdőgyulladások
04M 142C	Tüdőgyulladás 18 év alatt
04M 144B	Asthma, bronchitis, egyéb krónikus obstruktív betegségek 18 év alatt
04M 144C	Akut asthma (Status asthmaticus) sürgősségi ellátása
04M 1450	Cystikus fibrosis (tüdő)
04M 1461	Légzőszervi daganatok speciális vizsgálatokkal (CT vagy MR vizsgálatokkal)
04M 1480	Diffúz, parenchymás (interstitialis) tüdőbetegség
04M 1490	Bronchopulmonalis vagy egyéb, az újszülött korból eredő krónikus légzőszervi betegség (1 éves kor alatt)
04M 150B	Pneumothorax
04M 1510	Légzőrendszer egyéb betegségei
04M 1511	Légúti idegentest sürgősségi ellátása
04M 174Z	Légzőrendszeri fertőzések, gyulladások, súlyos társult betegséggel
04M 175Z	Légzőrendszeri betegségek, egyéb fertőzések súlyos társult betegséggel
18M 801B	Szeptikémia 18 év alatt
18M 820Z	Szeptikémia súlyos társult betegséggel
	Bronchológiai beavatkozást igénylő csecsemő- és gyermek-tüdőgyógyászati betegségek
J80-J84	Egyéb, légzőrendszeri betegségek, amelyek főként a szövetközi állományt érintik
J9800	A hörgők máshova nem osztályozott betegségei (Stenosis bronchi nem cong.)
J95.5	Beavatkozás utáni subglotticus stenosis
Q3200	A légcső falának veleszületett lágyulása (Stenosis tracheae)
Q3210	A légcső egyéb veleszületett rendellenességei
Q3220	Veleszületett hörgő lágyulás
Q3230	Veleszületett hörgőszűkület (Stenosis bronchi cong.)
Q3340	Veleszületett hörgőtágulat
R0420	Haemoptysis
R0480	Vérzés a légutak egyéb részeiből
R0490	Vérzés a légutakból, k.m.n.
T1740	Idegentest a légcsőben
T1750	Idegentest a hörgőben
T1780	A légutak egyéb és többi részének idegentestje
T1790	Idegentest a légutakban, hely k.m.n.

	Fül-, orr-, torok-, gége-, szájbetegségek súlyos társult betegséggel
J3860	Gégeszűkület
J3870	Gége egyéb betegségei
Q3100	Gégehártya
Q3110	Veleszületett subglotticus szűkület
Q3120	A gége csökkent fejlettsége
Q3130	Gégesérv (laryngocele)
Q3140	Veleszületett (gége eredetű) stridor (Stridor insp. cong.)
Q3180	A gége egyéb veleszületett rendellenességei
Q3190	A gége veleszületett rendellenessége, k.m.n.
Q392	Fistula

Tevékenységek progresszív ellátási szint szerinti besorolása

Ellátási szintek:

I. szint: Járóbeteg-szakellátás

II. szint: Területi vagy megyei szintű csecsemő- és gyermekosztály gyermekpulmonológiai részlege

III. szint: Gyermekpulmonológiai osztály

Speciális feladatok, melyek csak kijelölt intézményben végezhetőek*

Kód	Tevékenység megnevezése	Progresszív ellátási szint		
		I.	II.	III.
01507	Légúti stentek			X*
12452	Rhinomanometria	X	X	X
1313D	Nyelőcső pH monitorozás (24 órás)		X	X
14320	Biopsia bronchi per bronchoscopiam			X
14513	Transbronchiális aspirációs túvel végzett mintavétel			X
16120	Laryngoscopia directa		X	X
16200	Bronchoscope		X	X
16201	Bronchoscopos bronchus öblítés, diagnosztikus			X*
16303	Endoscopos intubáció			X
16900	Bronchoscope tracheostomán át		X	X
17021	Intracutan allergia próba, azonnali reakció	X	X	X
17031	Tuberculin próba, Mantoux	X	X	X
17040	Intradermalis antigén próba, késői reakció	X	X	X
17042	Intracutan allergia próba, gombaantigénnel	X	X	X
17044	Celluláris immunitás vizsgálata bőrreakcióval	X	X	X
17071	Légúti aspecifikus bronchiális provokáció	X	X	X
17073	Fizikai terhelés hatásának vizsgálata a hörgőkre	X	X	X
17090	Alimentáris allergia teszt	X	X	X
17102	Spirometria	X	X	X
17111	Nazális csúcsáramlás számítása	X	X	X
17120	Légúti ellenállás és vezetőképesség számítása			X
17140	Pulmonális vascularis rezisztencia számítása			X
17170	Diffúziós kapacitásvizsgálat			X
17190	Teljes test plethysmographia			X
81864	Urticaria (fizikai) kiváltása vizsgálatonként	X	X	X
81050	Idegentest eltávolítása gégeből		X	X
81070	Bronchoscopos idegentest eltávolítás		X	X
81750	Bronchoscopos hörgő öblítés, terápiás		X	X
18430	Hörgőváladék leszívása		X	X
85880	Intravénás injectio		X	X
87510	Inhalációs terápia gyógyszerrel vagy gyógynövényel	X	X	X

8889D	Inhalációs anesztézia laryngeális maszkkal			X
88911	Felszíni érzéstelenítés	X	X	X
88912	Helyi infiltrációs érzéstelenítés		X	X
88930	Narkózis utáni orvosi felügyelet és záróvizsgálat		X	X
88924	Narkózis maszkkal, minden további 10 perc		X	X
8892B	Narkózis endotrach. intubációval, további 15 perc		X	X
88922	Narkózis iv., im., minden további 10 perc		X	X
89410	EKG monitorizálás		X	X
89442	Pulzoxymetria	X	X	X
92231	Immunmoduláció	X	X	X
93493	Gyógyászati segédeszköz használatának betanítása	X	X	X
95320	Rehabilitációs képzés	X	X	X
99985	Kiegészítő pont betegfelügyeletért 30 percen túl	X	X	X

Megjegyzések:

A csecsemő és gyermekkori beavatkozások jelentős részéhez (bronchosopia, biopsia) i.v. anesztézia szükséges.

Minden bronchoscopiánál biztosítani kell a hörgőváladék vétel, szállítás és tenyésztés (mikrobiológiai mintavétel folyékony transzport közegbe) lehetőségét.

Minden vizsgálathoz biztosítani kell a képrögzés lehetőségét.

Minden diagnosztikus bronchosopia során fel kell készülni idegentest lehetőségére, ezért biztosítani kell az idegentest eltávolítás feltételeit.

A BAL vizsgálati anyag értékeléséhez a sejtes és szolubilis elemek értékelését végző laboratóriumi háttér szükséges. A szolubilis elemek többsége mélyhűtött, a sejtes elemek megfelelő biológiai tápoldat segítségével szállíthatók.

Minimális bronhológiai beavatkozási számok évente:		
Kódszám	Tevékenység	Beavatkozási szám/év
16200	Bronchosopia	50
81070	Bronchosopos idegentest eltávolítás	5
16201	Bronchosopos bronchus öblítés, diagnosztikus	5
14320	Biopsia bronchi per bronchosopiam	5

Gyermek-gasztroenterológia	Szakmakód:	0505
-----------------------------------	-------------------	-------------

Tevékenységek progresszív ellátási szint szerinti besorolása

Ellátási szintek:

I. szint: Járóbeteg-szakellátás

II. szint: Megyei szintű csecsemő- és gyermekosztály gyermek-gasztroenterológiai részlege

III. szint: Gyermek-gasztroenterológiai osztályok

Speciális feladatok, melyek csak kijelölt intézményben végezhetőek*

- a) pancreas funkció vizsgálata,
- b) intervenciós radiológiai vizsgálatok indikálása – (TIPS, STENT, percutan transzhepatikus cholecystográfia, ERCP csecsemők számára),
- c) májátültetés előtti kivizsgálás, májátültetett csecsemő és gyermek gondozása,
- d) otthoni teljes parenterális táplálás beállítása, ellenőrzése csecsemőnél.

A csecsemő és gyermekkori beavatkozások jelentős részéhez (endoscopia, biopsia, intervenciós radiológia) i.v. anesztézia szükséges.

Kód	Tevékenység megnevezése	Progresszív ellátási szint		
		I.	II.	III.
01041	Hepatobiliaris stent			X*
1313A	Nyelőcső manometria („online” módszer)			X
1313D	Nyelőcső ph monitorozás (24 órás)		X	X
1313E	Dysphagometria			X
1313F	Intragastrroduodenalis ph monitorozás			X
1313G	Elektrogastrographia			X
13200	Rectum digitalis vizsgálata	X	X	X
13210	Analís manometria			X
13220	Enterostoma vizsgálata	X	X	X
13230	Nasogastricus szonda levezetése, cseréje	X	X	X
13240	Nyombél szondázása	X	X	X
14400	Biopszia oesophagei per oesophagoscopiam		X	X
14410	Biopszia ventriculi per endoscopiam		X	X
14420	Biopszia duodeni per endoscopiam		X	X
14421	Biopszia duodeni per capsulam		X	X
14442	Kapszulás vékonybél biopszia		X	X
14500	Biopszia intestini crassi per colonoscopiam			X
14510	Biopszia sigmae per endoscopiam			X
14511	Endoscopos abráziós mintavétel		X	X
14520	Biopszia recti per rectoscopiam		X	X
14530	Biopszia ani et/seu regionis perianalis		X	X
14531	Biopszia regionis perianalis/perirectalis, UH vezérelt		X	X
14540	Biopszia hepatis percutanea			X
14541	Biopszia hepatis percutanea, UH vezérelt			X*
14542	Biopszia hepatis percutanea, CT vezérelt			X*
16300	Oesophagoscopia			X
16302	Gastro-oesophagealis varicositas endoscopos vérzéscsillapítása			X
16307	Endoscopos vitalis festés		X	X
16309	Endoscopos thermocoagulatio			X
1630A	Organicus nyelőcsőszűkület endoscopos szondatágítása (bougie vagy oliva alkalmazásával)			X
1630B	Oesophagoscopia + tubus behelyezés			X
1630C	Organicus nyelőcsőszűkület endoscopos ballondilatációja			X
1630E	Oesophagoscopia + vérzéscsillapítás, nagyfrekvenciás készülékkel			X
16310	Oesophagoscopia per gastrostomiam			X
16312	Nyelőcső endoscopos UH vizsgálata			X
16320	Oesophagogastrosocopia		X	X
16330	Gastrosocopia		X	X
1633D	Gyomor endoscopos UH vizsgálata			X
16338	Pancreato-cysto-gastrostomia endoscopia			X
16339	Pancreato-cysto-duodenostomia endoscopia			X
16350	Gastrosocopia per gastrostomiam		X	X
16360	Duodenoscopia		X	X
16361	Endoscopos sphincterotomia			X
16362	Endoscopos nasobiliaris drénezés		X	X
16363	Endoscopos kőextractio			X
16365	Endoscopos pancreas pseudocystostomia (cystogastrostomia és cystoduodenostomia)			X
16367	Wirsungotomia endoscopica et dilatatio eadem			X
16368	Endoscopos epekőeltávolítás			X
1636D	Duodenum endoscopos UH vizsgálata			X

16370	Oesophago-gastro-bulboscopia		X	X
16400	Jejunoscopia (proximális enteroscopia)			X
16410	Colonoscopia			X
1641D	Colon endoscopos UH vizsgálata			X
1641E	Colonoscopia et colonographia			X
16420	Rectosigmoideoscopia (flexibilis)			X
16430	Rectoscopia, merev eszközzel	X	X	X
16431	Rectum és sigma endoscopos UH vizsgálata			X
16440	Anoscopia	X	X	X
1643D	Rectum endoscopos UH vizsgálata			X
16710	Choledochoscopia duodenoscopyon át (baby scop)			X
16920	Gastro-oesophagoscopia gastrotomia révén			X
16930	Enteroscopia, enterotomia révén			X
16940	Laparoscopia		X	X
16950	Kiegészítő pont intraoperatív endoscopyiért			X
16951	Choledochoscopia			X
18530	Ascites punctio		X	X
18590	Vékonytű aspirációs biopszia		X	X
17600	Alapanyagcsere vizsgálata		X	X
18701	Cholangiomanometria áramlásvizsgálattal			X
19131	Mikrobiológiai mintavétel székletből	X	X	X
21290	H2 kilégzési teszt	X	X	X
21292	C13/C14 CO ₂ meghatározás kilégzett levegőből			X
32630	PTC cholangiographia percutanea transhepatica (PTC)			X*
32641	Cholangio-cholecystographia			X
32660	Endoscopos retrográd cholangiopancreatographia (ERCP)			X*
32661	ERP pancreatographia endoscopica			X*
36130	Hasi (áttekintő, komplex) UH vizsgálat	X	X	X
36133	Pancreas UH vizsgálata	X	X	X
36138	Gyomor-bélrendszer UH vizsgálata	X	X	X
3613C	Máj és epeutak UH vizsgálata	X	X	X
36150	Kismedencei transabdominális UH vizsgálat	X	X	X
3617C	Duplex UH, hasi erek		X	X
39401	UH vezérelt cysta leszívás és sclerotizálás			X
39402	UH vezérelt kémiai daganatroncsolás			X
54229	Excisio laesionis oesophagei cervicalis			X
5422A	Excisio laesionis oesophagei thoracalis			X
54273	Occlusio fistulae oesophago-trachealis /bronchialis			X
54274	Cardioplastica			X
54275	Occl. Fistulae/stomae oesophagei			X
54283	Dilatatio cardiaae pneumaticus			X
54285	Oesophagus tamponade Sangstaken-Blakemore szerint		X	X
54286	Oesophagus tamponade Linton szerint		X	X
54287	Oesophagus tamponade Minnesota ballonnal		X	X
54291	Sclerotisatio varicorum oesophagei (merev scop)			X
54292	Sclerotisatio varicorum oesophagei fiberoscopica			X
54293	Oesophagus varix ligatio			X
54340	Gyomorfal excisio		X	X
54324	Gastrostomia percutanea endoscopica – PEG			X
54490	Endoscopos polypectomia a felső tápcsatornában		X	X
54512	Excisio ex intestino ten.		X	X
54522	Excisio e colontos			X
54523	Polypectomia colontos per colonoscopiam			X
54693	Polypectomia sigmae, sigmoidoscopos			X
54821	Polypectomia recti per rectoscopiam		X	X

54920	Excisio fissurae ani		X	X
55170	Endoprothesis choledochi eltávolítása			X
55185	Cholelith eltávolítás duodenoscopia során			X
59900	Endoscopos roncsolás			X
59910	Elváltozás roncsolása			X
81111	Idegentest eltávolítás oesophagoscopia során		X	X
81120	Endoscopos idegentest eltávolítás a felső gastro-intestinalis tractusból		X	X
81130	Idegentest eltávolítás rectoscopia során	X	X	X
81131	Colonoscopos idegentest eltávolítás			X
81200	Gyomor egyszeri kiürítése	X	X	X
81210	Gyomor folyamatos leszívása	X	X	X
81230	Gyomormosás	X	X	X
81271	Beöntés	X	X	X
81272	Széklettrög kézi eltávolítása	X	X	X
81273	Beöntés stomába	X	X	X
81554	Ascites terápiás célzatú lebecsátása		X	X
81580	Aspiratio hepatitis		X	X
81581	UH vezérelt májbiopsia			X
34632	Aspiratio hepatitis CT vezérelt			X
81583	UH vezérelt májtályog, cysta percutan drainage			X
81586	Epehólyag percutan leszívás			X
81587	Epehólyag percutan leszívás UH vezérelt			X
81591	Pancreas pseudocysta punctio UH vezérelt			X
81592	UH vezérelt pancreas pseudocysta drainage			X
81593	UH vezérelt pancreas cysta belső drainage (drainage szettel)			X
82200	Endoszkópos tágítás			X
82201	Endoszkópos tágítás szondasorral (kivéve oesophag.)			X
82252	Dilatatioenterostomae			X
82420	Repositio prolapsus recti	X	X	X
82430	Repositio prolapsus ani	X	X	X
88911	Felszíni érzéstelenítés	X	X	X
88912	Helyi infiltrációs érzéstelenítés	X	X	X
92200	Immunszuppresszív terápia	X	X	X
	Májátültetett beteg gondozása			X*
	Alimentáció parenteralis			X*
92320	Alimentáció jejunalis			X*

Gyermekneurológia	Szakmakód:	0511
--------------------------	-------------------	-------------

Tevékenységek besorolása progresszív ellátási szint szerint

HBCS	GYERMEKNEUROLÓGIA	Progresszív ellátási szint		
		I.	II.	III.
01M 0110	Gerincvelő, ideggyök, cauda equina betegségek, sérülések		X	X
01M 012E	Idegrendszeri daganatok		X	X
01M 018B	Agyideg, perifériás idegbetegségek, 18 év alatt		X	X
01M 019A	Idegrendszeri fertőzések, vírusmeningitis kivételével, 18 év alatt		X	X
01M 0200	Vírusmeningitis		X	X
01M 023A	Kisebb agyi sérülések, rendellenességek 18 év alatt	X	X	X
01M 023E	Egyéb idegrendszeri betegségek 18 év alatt	X	X	X
01M 025D	Központi idegrendszer tudatzavarral járó traumái, kóma nélkül	X	X	X

01M 026D	Agyrázkódás, intracraniális sérülés kóma nélkül	X	X	X
05M 2250	Collapsus	X	X	X
01M 013A	Degeneratív idegrendszeri betegségek komplex átvizsgálással		X	X
	<i>Szakmai szükség szerint magasabb szintre küldés kötelező</i>			

Tevékenységek besorolása progresszív ellátási szint szerint

HBCS	Gyermekneurológia EPILEPSZIA	Progresszív ellátási szint		
		I.	II.	III.
01M 022A	Epilepszia műtét előtti speciális kivizsgálása			X
01M 022D	Epilepszia 18 év alatt (kivéve: Státus epilepticus és bizonyos általánosult epilepsziák, epilepsia syndromák)	X	X	X
01M 022E	Státus epilepticus és bizonyos általánosult epilepsziák, epilepsia syndromák 18 év alatt		X	X
	<i>Szakmai szükség szerint magasabb szintre küldés kötelező</i>			

Fejlesztésneurológia	Szakmakód:	0521
-----------------------------	-------------------	-------------

Jelmagyarázat:

x: kötelező
sze: szükség esetén
K: kiegészítő

Újszülöttkori súlyos probléma betegségei

U 9980 Laesio cerebri progressiva

Olyan kóros agyfejlődési folyamat, amelyet a foetalis, a szülés közben, vagy a korai postnatális periódusban elszenvedett hypoxia, illetve agyvérzés indít meg. E komplex idegrendszeri károsodási folyamat korai szakaszát csak speciális fejlesztésneurológiai módszerekkel lehet diagnosztizálni. Ilyenek többek között a képző eljárások, az EEG, a polygraphias vizsgálat, az agytörzsi és corticalis kiváltott potential vizsgálat, az extrapyramidalis elemi mozgásszabályozás vizsgálata, a precognitív defectusok differential diagnosztikája. E vizsgálatok összesítése alapján indítható csak a komplex kezelés extrapyramidalis neuroterápiával és sensoros aktivációs terápiával.

A diagnózis felállításához szükséges vizsgálatok:

OENO kód	Megnevezés	Kötelező ismétlésszám
12051	Extrapyramidalis elemi mozgásszabályozás vizsgálata	3x
36100	Agy UH vizsgálata	2x
12077	EEG térképezés	1x
12092	Akusztikus kiváltott válasz	1-2x
19209	Prekognitív defectus differenciáldiagnosztika	2x
19207	Brunet-Lezine-féle pszichomotoros teszt	3x
12001	Tudatállapot, alvás-ébrenlét vezérlésének vizsgálata	2x
12052	Actographia	sze
94280	Extrapyramidalis neuroterápia és oktatása	2x
96434	Szenzoros-aktivációs neuroterápia	2x
34410	Agykoponya natív CT vizsgálata	1x, K, sze
34910	MRI vizsgálat, 2 szekvenciáig, natív	1x, K, sze
34911	MRI vizsgálat, 2 szekvenciáig, kontrasztanyagossal (átl. 10 ml)	1x, K, sze
1208E	Impulzus diagnosztika a plexus brachialis ellátási területén	sze

1208F	Impulzus diagnosztika a n. facialis ellátási területén	sze
86632	Funkcionális elektroterápia plexus brachialis ellátási területén	sze
86633	Funkcionális elektroterápia nervus facialis területén	sze
92253	Progresszív cerebraalis laesio ellátása	„P” kódosok esetén

U 9970 Laesio cerebri progressiva epilepsiamque

A laesio cerebri progressiva gyakran az epilepsia sajátos fajtáját idezi elő, amelyre a klinikai és EEG tünetek gyakori változása jellemző. E változások diagnosztizálásához, nyomonkövetéséhez és gyógyszeres terapiájához nyomonkövető EEG vizsgálatokra van szükség, beleértve a gyógyszeres változás rendszeres ellenőrzését. A lappangó, kóros klinikai tünetek és az EEG jelek felismerése gyakran csak osztott képernyős video-EEG módszerrel lehetséges.

A diagnózis felállításához szükséges vizsgálatok:

OENO kód	Megnevezés	Kötelező ismétlésszám
12051	Extrapyramidalis elemi mozgásszabályozás vizsgálata	3x
36100	Agy UH vizsgálata	2x
12077	EEG térképezés	4-5x
12092	Akusztikus kiváltott válasz	2x
19209	Prekognitív defectus differenciáldiagnosztika	2x
19207	Brunet-Lezine-féle pszichomotoros teszt	3x
12001	Tudatállapot, alvás-ébrenlét vezérlésének vizsgálata	2x
12052	Actographia	K
94280	Extrapyramidalis neuroterápia és oktatása	2x
96434	Szenzoros-aktivációs neuroterápia	2x
34410	Agykoponya natív CT vizsgálata	K, sze
34910	MRI vizsgálat, 2 szekvenciáig, natív	K, sze
34911	MRI vizsgálat, 2 szekvenciáig, kontrasztanyagossal (átl. 10 ml)	K, sze
12078	EEG mennyiségi-statisztikai elemzéssel	1x
1207A	EEG split screen	2x
21639	Karbamazepin meghatározása kromatográfiás módszerrel vagy immunoassay-vel	4-5x
2163B	Fenobarbitál meghatározása kromatográfiás módszerrel vagy immunoassay-vel	4-5x
2163E	Valproinsav meghatározása kromatográfiás módszerrel vagy immunoassay-vel	4-5x
2163U	Benzodiazepin meghatározása kromatográfiás módszerrel vagy immunoassay-vel	4-5x
21721	Laktát meghatározása	1x
21722	Piruvát meghatározása	1x
21110	Ammónia meghatározása szérumban	1x
89810	Többparaméteres monitorizálás intenzív észlelés alatt	3-4 nap
92253	Progresszív cerebraalis laesio ellátása	„P” kódosok esetén

U 9960 Laesio cerebri progressiva cum neurodysphagiam

A laesio cerebri progressiva egyik jellemző korai tünete a neurogen dysphagia. Ennek a nyelésbénulásnak korai differential diagnózisa csak dysphagometriával és a palatopharyngealis rheobasis meghatározásával, illetve ezek videofluoroscopias kiegészítésével lehetséges. Ennek alapján indítható palatopharyngealis elektroterápia a disszociált szopás-nyelés-légzés funkciók szabályozásának helyreállítására, illetve a nyelésbénulás megszüntetésére.

A diagnózis felállításához szükséges vizsgálatok:

OENO kód	Megnevezés	Kötelező ismétlésszám
12051	Extrapyramidalis elemi mozgásszabályozás vizsgálata	3x
36100	Agy UH vizsgálata	2x
12077	EEG térképezés	1-2x

12092	Akusztikus kiváltott válasz	2x
19209	Prekognitív defectus differenciáldiagnosztika	2x
19207	Brunet-Lezine-féle pszichomotoros teszt	3x
12001	Tudatállapot, alvás-ébrenlét vezérlésének vizsgálata	2x
12052	Actographia	1x
94280	Extrapyramidalis neuroterápia és oktatása	2x
96434	Szenzoros-aktivációs neuroterápia	2x
34410	Agykoponya natív CT vizsgálata	1x, sze
1313B	Manometria oesophagei polygraphica	1x
1313E	Dysphagometria	2x
32400	Nyelőcső rtg. vizsgálata, kontrasztanyaggal	1x
94282	Palato-pharyngealis elektroterápia	20x
92300	TPN	5x
92330	Alimentatio gastralis	14x
1313H	Palatopharyngealis rheobasis meghatározása	3-4x
16200	Bronchosocopia	1x
16120	Laryngoscopia directa	1x
1208F	Impulzus diagnosztika a n.facialis ellátási területén	5x
86633	Funkcionális elektroterápia nervus facialis területén	10x
92253	Progresszív cerebraalis laesio ellátása	„P” kódosok esetén

U 9950 Laesio cerebri progressiva cum effusionem subduralis

A laesio cerebri progressivát kiváltó kórokok egyik következménye a subduralis effusio kialakulása vérzés vagy gyulladás következtében. Ez az állapot a fejlődő agy compressioját és betokolását idézi elő, korai felismerés és kezelés nélkül. A képalkotó eljárásokkal és a laboratóriumi vizsgálatokkal igazolt diagnózist, a subduralis tér intermittáló aspiratiója, vagy tartós drainage-a követi, amivel a műtéti beavatkozás gyakran elkerülhető.

A diagnózis felállításához szükséges vizsgálatok:

OENO kód	Megnevezés	Kötelező ismétlésszám
12051	Extrapyramidalis elemi mozgásszabályozás vizsgálat	3x
36100	Agy UH vizsgálata	2x
12077	EEG térképezés	1-2x
12092	Akusztikus kiváltott válasz	2x
19209	Prekognitív defectus differenciáldiagnosztika	2x
19207	Brunet-Lezine-féle pszichomotoros teszt	3x
12001	Tudatállapot, alvás-ébrenlét vezérlésének vizsgálata	2x
12052	Actographia	1x
94280	Extrapyramidalis neuroterápia és oktatása	2x
96434	Szenzoros-aktivációs neuroterápia	2x
34410	Agykoponya natív CT vizsgálata	1x
81691	UH vezérelt letokolt testüregi folyadék leszívása	10x
81695	UH vezérelt folyadékgyülem drenázs, felületi, direkt punkciós drenázzsal	3x
88340	Véna kanülálás	3-4x
92300	TPN	7x
89810	Többparaméteres monitorizálás intenzív észlelés alatt	7x
92253	Progresszív cerebraalis laesio ellátása	„P” kódosok esetén

U 9940 Laesio cerebri non-progressiva

Vannak olyan foetalis, peri- és postnatalis agysérülések is, amelyek képalkotó eljárással felismerhető agyi elváltozásokhoz vezetnek, kezdeti sensomotoros és precognitív funkció zavarokkal. E funkció zavarok azonban nem progressív jellegűek és viszonylag hamar megállapodnak. Kivizsgálásukhoz azonban

ugyanolyan komplex diagnosztikai program megvalósítása szükséges, mint a laesio cerebri progressiva megállapításához.

A diagnózis felállításához szükséges vizsgálatok:

OENO kód	Megnevezés	Kötelező ismétlésszám
12051	Extrapyramidalis elemi mozgásszabályozás vizsgálata	3x
36100	Agy UH vizsgálata	2x
12077	EEG térképezés	1x
12092	Akusztikus kiváltott válasz	1x
19209	Prekognitív defectus differenciáldiagnosztika	2x
19207	Brunet-Lezine-féle pszichomotoros teszt	3x
12001	Tudatállapot, alvás-ébrenlét vezérlésének vizsgálata	2x
12052	Actographia	1x
1208E	Impulzus diagnosztika a plexus brachialis ellátási területén	5x
1208F	Impulzus diagnosztika a n. facialis ellátási területén	5x
86632	Funkcionális elektroterápia plexus brachialis ellátási területén	10x
86633	Funkcionális elektroterápia nervus facialis területén	10x
92253	Progressiv cerebrialis laesio ellátása	„P” kódosok esetén

U 9930 Infantilis spinalis laesio (ISL)

Az újszülöttkori meningomyelocela és traumás, vagy gyulladásoz spinalis laesio okozta alsóvégtag bénulás és neurogen hólyag komplex preoperatív vizsgálata az első 24 órán belül javítja a műtéti eredményeket és az intenzív postoperatív kezelést. Mind a preoperatív, mind a későbbi, nyomonkövető diagnosztikához neurodynamika és neuro-rectodynamika impulzus diagnosztika, az extrapyramidalis elemi mozgásszabályozás vizsgálata is szükséges. A meningomyelocelához társuló hydrocephalus kivizsgálására neurosonographia szolgál. A neurogen hólyag, illetve rectum kezeléséhez intravesicalis, transurethralis, illetve intrarectalis elektroterápia, gyógyszeres kezelés, míg az alsóvégtag bénulás kezeléséhez functionális elektroterápia és extrapyramidalis neuroterápia szükséges.

A diagnózis felállításához szükséges vizsgálatok:

OENO kód	Megnevezés	Kötelező ismétlésszám
12051	Extrapyramidalis elemi mozgásszabályozás vizsgálata	3x
36100	Agy UH vizsgálata	2x
12077	EEG térképezés	1x
12092	Akusztikus kiváltott válasz	1x
19209	Prekognitív defectus differenciáldiagnosztika	2x
19207	Brunet-Lezine-féle pszichomotoros teszt	3x
12001	Tudatállapot, alvás-ébrenlét vezérlésének vizsgálata	2x
12052	Actographia	3x
13212	Neurodynamometria rectodynamica	5x
13213	Neurorectodynamica	2x
36150	Kismedence transabdominalis UH vizsgálat	3x
36180	Vizeletürítés vizsgálata ultrahanggal	10x
81300	Hólyagkatéterezés, egyszeri vizeletlebotcsátás	50x
86640	Intrarectalis/analís elektroterápia	20x
94280	Extrapyramidalis neuroterápia és oktatása	2x
96434	Szenzoros-aktívációs neuroterápia	2x
34410	Agykoponya natív CT vizsgálata	1x, sze
1208D	Impulzus diagnosztika spinalis eredetű motoros zavarnál	20x
86631	Funkcionális elektroterápia motoros tünetekre	20x
86621	Intravesicalis transurethralis elektroterápia	30x
25067	Vizelet tenyésztése	30x
25312	Antibiogram, aerob, legalább 18 antibiotikummal	30x
92253	Progressiv cerebrialis laesio ellátása	„P” kódosok esetén

Kiegészítő diagnosztikai vizsgálatok

1208E	Impulzus diagnosztika a plexus brachialis ellátási területén	
1208F	Impulzus diagnosztika a n. facialis ellátási területén	
1208G	Impulzus diagnosztika a n. ischiadicus ellátási területén	
92253	Progressiv cerebralis laesio ellátása	„P” kódosok esetén

Neuroterápia

Agyfejlődési károsodás (U9940, U9950, U9960, U9970, U9980) (U9950, U9960, U9970, U9980)

94280	Extrapyramidalis neuroterápia és oktatása
94281	Szenzoros-aktivációs terápia
96434	Szenzoros-aktivációs neuroterápia
96431	Pszichológiai kognitív tréning
94282	Palato-pharyngealis elektroterápia

Meningomyelocele, spinalis trauma (U9930)

86640	Intrarectalis/analís elektroterápia
86621	Intravesicalis, transurethralis elektroterápia
86631	Funkcionális elektroterápia motoros tünetekre

Cranialis és peripherias idegsérülések (S44)

86632	Funkcionális elektroterápia plexus brachialis ellátási területén
86633	Funkcionális elektroterápia nervus facialis területén

Fejlesztésneurológiai osztály mellett működő járóbeteg-szakrendelés

Kód	Beavatkozás
11041	Vizsgálat (vagy 11301, vagy 97451)
11301	Kontrollvizsgálat, konzílium (vagy 11041, vagy 97451)
11042	Vizsgálat a rendelőn kívül
12001	Tudatállapot, alvás/ébrenlét vezérlésének vizsgálata
12003	Perifériás idegrendszer vizsgálata
12004	Érzőkör vizsgálata
12006	Vegetatív idegrendszer vizsgálata
12030	Kortikális lebenyfunkciók vizsgálata
12033	Memória és figyelmi funkciók vizsgálata
12051	Extrapyramidalis elemi mozgásszabályozás vizsgálata
12052	Actographia
12070	Standard EEG
12071	EEG kiegészítő extra provokáció (egyenként)
12073	EEG alvásmegevonás után, ragasztott elektróddal
12076	EEG-videó monitorozás (legalább 3 óra)
12077	EEG térképezés
1208D	Impulzus diagnosztika spinalis eredetű motoros zavarnál
1208E	Impulzus diagnosztika a plexus brachialis ellátási területén
1208F	Impulzus diagnosztika a n. facialis ellátási területén
1208G	Impulzus diagnosztika a n. ischiadicus ellátási területén
12090	Diaphanoscopia cerebri
12091	Kiváltott válasz vizsgálatok (Retinographia, Visuális, Acusticus, Somatosensoros)
12092	Akusztikus kiváltott válasz
12094	Kiváltott potenciál térképezés
12231	Kancsalsági szög, szemmozgások vizsgálata
12322	Hallásvizsgálat reflexpróbákkal, audiometer nélkül
12360	Vestibularis spontán jelek vizsgálata

12370	Adaptatio és fáradás fülészeti vizsgálata
12393	Kiváltott potenciál audiometria (ERA, BERA, CERA, MLR)
1313E	Dysphagometria
1313H	Palatopharyngealis rheobasis meghatározása
13210	Analís manometria
13212	Neurourodynamometria rectodynamicamque (vagy 13213)
13213	Neurorectodynamica (vagy 13212)
13300	Vizelési inger és reflex (m. detrusor) vizsgálata
13320	Hólyagkatéterezés (diagnosztikus)
13330	Cystometria, folyamatos áramlással
13350	Manomethria urethrae
13351	Gáti szummáció EMG
13600	Mozgásszervek teljes körű fizikális vizsgálata
13620	Mozgásszervek regionális fizikális vizsgálata
13622	Izomfunkció vizsgálat a teljes testen
13623	Mozgásterjedelem vizsgálata a végtagi ízületekben
17420	Vizeletvételezés vagy -gyűjtés csecsemőtől és gyermektől
19207	Brunet-Lezine-féle pszichomotoros teszt
19208	Exploratív játék
19209	Prekognitív defectus differenciáldiagnosztika
19215	Prekognitív és figyelmi készség vizsgálata
19216	Éberségi szint vizsgálata
1929L	Gyermeki fejlődés vizsgálata próbákkal
19301	Mentális funkció vizsgálat Raven szerint
19302	Színes Raven-vizsgálat
19306	Mentális képesség vizsgálat Bender szerint
19307	Mentális képesség vizsgálat Frostig szerint
1938A	Intelligenciavizsgálat HAWIK szerint
1938B	Intelligenciavizsgálat Binet szerint
28100	Vvt süllyedés sebesség meghatározása
36100	Agy UH vizsgálata
36135	Vese UH vizsgálata
36150	Kismedence transabdominális UH vizsgálata (vagy 36155)
36155	Húgyhólyag UH vizsgálata (vagy 36150)
36180	Vizeletürítés vizsgálata ultrahanggal
81271	Beöntés
81272	Széklettrög kézi eltávolítása
81300	Hólyagkatéterezés, egyszeri vizeletleocsátás
81320	Húgyhólyag öblítés
81503	Váladék leszívása orrból, fülből
82151	Kontraktúra nyújtása
83200	Sínezés, kézen
83210	Sínezés, ujjon
83250	Felső végtagi gipsz, rövid
86319	Szelektív ingeráram kezelés
86621	Intravesicalis transurethralis elektroterápia
8663A	Funkcionális elektroterápia spinalis eredetű motoros tünetekre
86631	Funkcionális elektroterápia motoros tünetekre
86632	Funkcionális elektroterápia plexus brachialis területén
86633	Funkcionális elektroterápia nervus facialis területén
86640	Intrarectalis/analís elektroterápia
88460	Vérvétel
93140	Hallástréning hallókészülék-viselők számára

94001	Szemizomtorna
94003	Facialis torna
94280	Extrapiramidalis neuroterápia és oktatása
94281	Szenzoros-aktivációs terápia
94282	Palato-pharingealis elektroterápia
94290	Logopédiai gyakorlat
94601	Passzív kimoztatás egy testtájon (vagy 94640)
94640	Ízületi mobilizálás (vagy 94601)
94712	Masszázs, kézzel
94741	Csecsemő, ödémás arc kezelése speciális fogásrendszerrel
96434	Szenzoros-aktivációs neuroterápia
97451	Pszichológiai problémaorientált konzílium szülővel (vagy 11041, vagy 11301)
97550	Spina bifidás csecsemők fejlődés-neurológiai ambuláns utókezelése



KÖZLÖNY

§

FÜL-ORR-GÉGEGYÓGYÁSZAT

Általános fül-orr-gégegyógyászat Csecsemő és gyermek fül-orr-gégegyógyászat	Szakmakód:	0600 0509
--	------------	--------------

Tevékenységek progresszív ellátási szint szerinti besorolása	Progresszív ellátási szint		
	I.	II.	III.
03P 086B Nyaki blockdissectio rosszindulatú daganatos betegség miatt **			
54030 Lymphadenektomia collaris radicalis (PrRND, SRND) módosított I. RND		X**	X**
54031 Lymphadenektomia collaris functionalis FND módosított II-III. RND		X**	X**
03P 086C Nyaki blockdissectio és rekonstrukció myocutan lebennyel vagy mikrovascularis lebennyel rosszindulatú betegség miatt			
54030 Lymphadenektomia collaris radicalis (PrRND, SRND) módosított I. RND		X***	X***
54031 Lymphadenektomia collaris functionalis FND módosított I-III. RND		X***	X***
03P 086D Fej-, nyaktájék egyéb nagyobb műtétei rosszindulatú daganat miatt			
50600 Incisio in regio thyreoideae (drain, exploratio)		X	X
50610 Resectio unilateralis glandulae thyreoideae		X	X
50611 Excisio adenomae glandulae thyreoideae		X	X
50620 Resectio lobi utriusque glandulae thyreoideae		X	X
50631 Lobectomia glandulae thyreoideae		X	X
50640 Thyroidectomia substernalis		X	X
50630 Thyroidectomia totalis (near total)		X	X
51821 Teljes külsőfül kiirtás (fülkagyló és hallójárat)		X	X
52092 Petrosectomia, piramidectomia		X	X
52093 Közép- és belsőfül kiirtása Conley szerint		X	X
52254 Pietrantoni-De Lima műtét		X	X
52510 Glossectomia partialis		X	X
52520 Glossectomia		X	X
52530 Glossectomia radicalis cum resectione mandibulae		X	X
52531 Tonsillo-lingualis tu. resectio		X	X
52532 Tonsillo-lingualis tu.res.mandibularesectioval		X	X
52540 Nyelv helyreállítása	X	X	X
52622 Parotidectomia lobaris		X	X
52740 Szájüreg plasztikai helyreállítása		X	X
52920 Pharyngectomia		X	X
53010 Hemilaryngectomia (verticalis)		X	X
53021 Resectio fronto-lateralis, frontalis ant.laryngis		X	X
53022 Horizontális gégereseccio		X	X
53023 Subtotalis gégereseccio, Pearson műtét		X	X
53030 Laryngectomia totalis		X	X
53040 Kiterjesztett laryngectomia totalis		X	X
53124 Tracheostomia mediastinalis		X	X
53141 Trachearesectio, reanastomosis		X	X
53152 Hangréstágító műtét külső feltárásból		X	X
53153 Hangréstágító műtét külső felt., laryngofissioval		X	X
53154 Reconstructio laryngis		X	X
53155 Külső gégefeltárás		X	X
53411 Mediastinotomia collaris		X	X
54031 Lymphadenektomia collaris functionalis FND		X	X
54200 Oseophagotomia cervicalis		X	X
54210 Oseophagostomia cervicalis		X	X
54211 Oseophagostomia cervicalis et ligatio oesoph.cerv.		X	X

54222 Diverticulectomia Zenkeri		X	X
54229 Excisio laesionis oesophagi cervicalis		X	X
54260 Myotomia cervicalis crycopharingealis oesophagi		X	X
57722 Teljes maxilla eltávolítás		X	X
57730 Mandibula kimetszése és rekonstrukciója		X	X
57731 Mandibula kimetszés és reconstr./csontgraft, proth.		X	X
03P 0870 Fej-, nyaktájék nagyobb műtétei, malignitás kivételével			
50600 Incisio in regio thyroideae (drain, exploratio)		X	X
50610 Resectio unilateralis glandulae thyroideae		X	X
50611 Excisio adenomae glandulae thyroideae		X	X
50620 Resectio lobi utriusque glandulae thyroideae		X	X
50631 Lobectomy glandulae thyroideae		X	X
50640 Thyroidectomy substernalis		X	X
50630 Thyroidectomy totalis		X	X
52510 Glossectomia partialis		X	X
52520 Glossectomia		X	X
52530 Glossectomia radicalis cum resectione mandibulae		X	X
53021 Resectio fronto-lateralis, frontalis ant.laryngis		X	X
53030 Laryngectomy totalis		X	X
53040 Kiterjesztett totál laryngectomy		X	X
53124 Tracheostomia mediastinalis		X	X
53141 Trachearesectio, reanastomosis		X	X
53152 Hangréstágító műtét külső feltárással		X	X
53153 Hangréstágító műtét külső felt., laryngofissioval		X	X
53154 Reconstructio laryngis		X	X
53155 Külső gégefeltárással		X	X
53156 Laryngofissio máshova nem sorolható esetekben		X	X
53161 Tracheatágítás tracheafal pótlása nélkül		X	X
53162 Tracheatágítás falpótlással (maradandó protézis)		X	X
53164 Tracheopexia		X	X
53165 Tracheopexia implantatummal		X	X
53166 Intubatio tracheae sec. Montgomery		X	X
53167 Reconstructio tracheae sec. Neville		X	X
53168 Reconstructio tracheae részleges prothesisel		X	X
53411 Mediastinotomia collaris		X	X
54030 Lymphadenectomy collaris radicalis (PrRND, SRND) módosított I.		X	X
54031 Lymphadenectomy collaris functionalis FND, módosított III. RND		X**	X**
54034 Korlátozott kiterjesztésű nyaki blockdissectio: II. RND, szelectiv blockdissectiok		X**	X**
54200 Oesophagotomia cervicalis		X	X
54210 Oesophagostomia cervicalis		X	X
54211 Oesophagostomia cervicalis et ligatio oesoph.cerv.		X	X
54222 Diverticulectomia Zenkeri		X	X
54229 Excisio laesionis oesophagi cervicalis		X	X
54260 Myotomia cervicalis crycopharingealis oesophagi		X	X
57740 Temporomandibularis arthroplastica		X	X
57750 Arcsontplastica csontresectióval, implantatio nélkül		X	X
57753 Arcsontplastica konzervcsont implantatióval		X	X
03P 0880 Glandula parotis műtétei			
52622 Parotidectomy lobaris		X	X
52623 Totális parotidectomy a n. facialis feláldozásával		X	X
52624 Totális parotidectomy a n. facialis megkímélésével		X	X
03P 0890 Nyálmirigy műtétek, a glandula parotis kivételével			
52600 Nyálmirigy vagy nyálvezeték bemetszése	X	X	X
52610 Nyálmirigy eltávolítás, kivéve parotis	X	X	X

52630 Nyálmirigy vagy nyálvezeték helyreállítása	X	X	X
52690 Nyálvezeték plastica		X	X
* 03P 0900 Ajak-, szájpadasadék műtétei*			
52750 Lágyszájpadplasztika		X*	X*
52751 Keményszájpadplasztika		X*	X*
52752 Kemény- és lágyszájpadplasztika egy ülésben		X*	X*
58981 Oldalsó inkomplett ajakhasadék zárása		X*	X*
58984 Ferde archasadék (macrostoma) korrekciója		X*	X*
58987 Median ajakhasadék zárása		X*	X*
03P 091A Orrmelléküregek, a processus mastoideus műtétei 18 év felett			
52030 Mastoidectomy, atticoantrotomia	X	X	X
52111 Idegentest eltávolítás az orrból műtéttel	X	X	X
52120 Mucotomia nasi	X	X	X
52121 Polypectomia ethmoidectomy nélkül az orrüregből	X	X	X
52123 Orrfistula excisiója	X	X	X
52131 Orr partialis resectioja (porcot is érintő)		X	X
52140 Resectio submucosa septi nasi sec. Killian	X	X	X
52150 Turbinectomy, conchotomia, operculumresectio	X	X	X
52160 Repositio fracturae nasi aperta	X	X	X
52171 Septumplastica	X	X	X
52173 Choanalis atresia transnasalis perforálása		X	X
52174 Choanalis atresia miatt végzett műtét		X	X
52175 Orrszűkítő műtétek (Hinsberg-műtét)		X	X
52202 Punctio sinus frontalis sec. Beck		X	X
52210 Arcüreg drainage (intrans.ablak Lothrop szerint)	X	X	X
52260 Oro-antralis kommunikáció zárás	X	X	X
57600 Járomcsont törés zárt repositiója	X	X	X
57610 Járomcsont törés nyílt repositiója	X	X	X
57641 Repositio fr.alveolaris	X	X	X
57660 Arctörések zárt repositiója	X	X	X
57670 Arctörések nyílt repositiója		X	X
57700 Arccsont incisio, idegentest, fragmentum eltáv.	X	X	X
57710 Arccsont laesio kimetszés	X	X	X
57720 Arccsont részleges kivésése	X	X	X
03P 091B Orrmelléküregek, a processus mastoideus műtétei 18 év alatt			
52030 Mastoidectomy, atticoantrotomia	X	X	X
52111 Idegentest eltávolítás az orrból műtéttel	X	X	X
52120 Mucotomia nasi	X	X	X
52121 Polypectomia ethmoidectomy nélkül az orrüregből	X	X	X
52123 Orrfistula excisiója	X	X	X
52131 Orr partialis resectioja (porcot is érintő)		X	X
52171 Septumplastica		X	X
52140 Resectio submucosus septi nasi sec. Killian		X	X
52150 Turbinectomy, conchotomia, operculumresectio	X	X	X
52160 Repositio fracturae nasi aperta	X	X	X
52173 Choanalis atresia transnasalis perforálása		X	X
52174 Choanalis atresia miatt végzett műtét		X	X
52175 Orrszűkítő műtétek (Hinsberg-műtét)		X	X
52202 Punctio sinus frontalis sec. Beck		X	X
52210 Arcüreg drainage (intrans.ablak Lothrop szerint)	X	X	X
52260 Oro-antralis kommunikáció zárás	X	X	X
57600 Járomcsont törés zárt repositiója	X	X	X
57610 Járomcsont törés nyílt repositiója	X	X	X
57641 Repositio fr.alveolaris	X	X	X
57660 Arctörések zárt repositiója	X	X	X

57670 Arctörések nyílt repositiója		X	X
57700 Arccsont incisio, idegentest, fragmentum eltávolítása	X	X	X
57710 Arccsont laesio kimetszés	X	X	X
57720 Arccsont részleges kivésése	X	X	X
03P 0920 Fül, orr, száj, garat, gége közepes műtétei			
50870 Dacryocysto-rhinostomia		X	X
51811 Fülkagyló porcos vázát is érintő resectio	X	X	X
51812 Periauricularis congenitalis fistula eltávolítása	X	X	X
51820 Fülkagyló amputációja		X	X
51840 Külső fül alaki korrekciója	X	X	X
51930 Tympanotomia	X	X	X
51940 Myringoplastica	X	X	X
51950 Tympanoplastica	X	X	X
52041 Hallójáratfal restructio nyitott rad.op. után		X	X
52050 Belsőfül fenestratiója		X	X
52070 Labyrinthectomia		X	X
52130 Orr resectiója		X	X
52221 Arteria maxillaris interna transmaxill. lekötése		X	X
52361 Endossealis implantatum behelyezése		X	X
52363 Subperiostealis implantatum behelyezése		X	X
52930 Uvulo-palato-pharyngoplastica	X	X	X
53001 Endolaryngealis direct műtét mikroszkóp nélkül	X	X	X
53002 Mikrolaryngoscopias műtét	X	X	X
53003 Mikrolaryngoscopias műtét laserrel	X	X	X
53004 Endolaryngealis chordectomia		X	X
53050 Laryngocele excisio		X	X
53110 Conicotomia	X	X	X
53114 Tracheostomia	X	X	X
53132 Tracheotomia explorativa	X	X	X
53150 Endolaryngealis hangréstágító műtét		X	X
53160 Tracheostoma műtéti zárása	X	X	X
53163 Művi gégeképzés		X	X
53169 Művi gégeképzés (neoglottis Staffieri)		X	X
53170 Kis ellenállású hangprotézis beültetése		X	X
54011 Excisio hygromae	X	X	X
54020 Lymphadenectomia regionalis		X	X
81100 Idegentest eltáv. szájüregből, meso-v.epipharyxból	X	X	X
81113 Idegentest eltáv. direkt hypopharyngoscopiával	X	X	X
03P 0930 Fül, orr, száj, garat, gége nagyobb műtétei			
50401 Trigemini-ág exhaeresis		X	X
50402 Intraduralis trigeminus (Gasser-duc) radicotomia		X	X
50423 Reanastomosis nervorum		X	X
50461 Nervus facialis-nervus accessorius anastomosis		X	X
50462 Nervus facialis-nervus hypoglossus anastomosis		X	X
50490 Janetta műtét (agyideg decompressio)		X	X
50491 n. facialis decompressio (canalis n.VII. feltárás)		X	X
50514 Sympathectomia cervicalis (cervicothor.)		X	X
50650 Ectopias pajzsmirigy eltávolítása		X	X
51600 Decompressio orbitae	X	X	X
51850 Külső hallójárat képzése vagy helyreállítása		X	X
51851 Hallójárat osteoma, exostosis eltávolítása	X	X	X
51860 Fülkagyló képzés porcbeültetéssel, implantatióval		X	X
51910 Stapedectomia, stapedotomia		X	X
51920 Stapedectomia revisio		X	X
51950 Tympanoplastica	X	X	X

51951 Tympanoplastica, cholesteatoma sanatióval	X	X	X
52031 Tympanoplastica stad.II. (Tympanotomia)	X	X	X
52040 Idült középfülgyulladás, radikális fülműtét	X	X	X
52071 Saccotomia auris		X	X
52075 Belső hallójárat feltárása a középső scalán át			X
52076 Belső hallójárat feltárása translabyrinth. úton			X
52077 Belső hallójárat feltárása hátsó scala felől			X
52090 Resectio a közép-, illetve belsőfülben		X	X
52091 Közép-/belsőfül ben.tu. műtét a sziklacsontban		X	X
52220 Luc-Caldwell műtét	X	X	X
52231 Homloküregek drainage (Jansen-Ritter, Killian, Lynch)		X	X
52232 Homloküreget megszüntető műtétek (Riedl)		X	X
52241 Endonasalis ethmoidectomy	X	X	X
52251 Külső rostaműtét (Moore)		X	X
52252 Transmaxill., transethmoid., transsept., sphenoid. műtét		X	X
52253 Ethmoidectomy transmaxillaris sec. Jansen-Winkler		X	X
52270 Endoscopos (mikroszkópos) arcüregműtét	X	X	X
52271 Endoscopos (mikroszkópos) rostaműtétek (FES)	X	X	X
52272 Endoscopos (mikroszkópos) sphenoidotomia	X	X	X
52621 Enuclatio benignomatos glandulae parotis		X	X
52812 Processus styloideus elongatus resectio		X	X
52900 Pharyngotomia lateralis		X	X
52901 Pharyngotomia medialis		X	X
52910 Exstirpatio cystae colli lateralis		X	X
52931 Garattágító műtét		X	X*
52932 Garattágító műtét garatplastica után		X*	X*
52940 Garat adhaesiok és hegek oldása		X*	X*
52950 Pharyngoplastica sec. Orticochea		X*	X*
52951 Velopharyngoplastica alulnyelezett lebennyel		X*	X*
52952 Velopharyngoplastica felülnyelezett lebennyel		X*	X*
53953 Garatszűkítés teflon injectioval		X*	X*
52954 Garatszűkítés obturatorral (speech bulb)		X*	X*
53020 Chordectomy (vocalis) külső feltárásból		X	X
53130 Exploratio tracheae		X	X
53131 Exploratio et drainage tracheae		X	X
53140 Resectio tracheae, anastomosis		X	X
53151 Endolaryngealis hangréstágító műtét laserrel		X	X
53169 Művi gégeképzés (neoglottis Staffieri)		X	X
53320 Phrenicotomia, phrenicotripsia		X	X
57630 Maxilla és mandibula törések nyílt repositiója		X	X
57721 Részleges maxilla eltávolítás		X	X
57740 Temporomandibularis arthroplastica		X	X
57750 Arcsontplastica csontrescicitoval, implantatio nélkül		X	X
57784 Exstirpatio cicatricis post op.propter TOS		X	X
57830 Csont tumor exstirpatio		X	X
57922 Húzóhurkos rögzítés		X	X
57924 Csavarozás		X	X
57929 Karmos lemezelés		X	X
5792C Burri lemezelés		X	X
5792L KFI mini lemezelés		X	X
58166 Salter műtét		X	X
58167 Pemberton műtét		X	X
58302 Musculotomia		X	X
58935 Érneles bőr-izom lebeny		X	X
5893F Latissimus dorsi nyeles bőr izomlebeny		X	X

59000 Ráncplastica arcon		X	X
88421 Chemoembolisatio arteriae		X	X
88730 Perfusio regionalis		X	X
03P 0940 Fül, orr, száj, garat, gége kisebb műtétei			
50430 Decompressio et adhaesiolysis nervi peripherialis	X	X	X
51800 Külsőfül bemetszése	X	X	X
51810 Külső fül elváltozás porcot nem érintő kimetszése	X	X	X
52100 Orrvérzés ellátása edzőszerrel	X	X	X
52102 Orrvérzés ellátása nagyfrekvenciás készülékkel	X	X	X
52103 Orrvérzés ellátása laserrel	X	X	X
52104 Orrvérzés ellátása cryokezeléssel	X	X	X
52110 Incisio intranasalis	X	X	X
52190 Adhaesiolysis intranasalis	X	X	X
52430 Műtét az állkapcsón	X	X	X
52590 Incisio linguae	X	X	X
52800 Garattályog oralis drainage	X	X	X
53000 Endolaryngealis indirect műtét	X	X	X
54010 Lymphadenectomia superficalis		X	X
59110 Cauterisatio nasi	X	X	X
59200 Elektrocoagulatio intranasalis	X	X	X
82230 Dilatatio duct.gl.parotidis, submand., submaxill.	X	X	X
82240 Dilatatio pharyngis		X	X
**** 03P 0950 Cochlearis implantatum beültetése (implantatum térítése nélkül)			
52072 Cochlear implantatio			X****
03P 0960 Orrplasztika			
52170 Orrkorrekció		X	X
52171 Septumplastica	X	X	X
52172 Septumperforatio zárása	X	X	X
03P 097A Tonsillectomia, adenotomia			
52810 Tonsillectomia, residuum kimetszés	X	X	X
52820 Tonsillo-adenotomia	X	X	X
52850 Adenotomia, readenotomia	X	X	X
52830 Tonsillacsúcs kimetszése (tonsillotomia)	X	X	X
52840 Tonsillectomia lingualis	X	X	X
03P 100A Szájműtétek			
52372 Gingivectomia és gingivoplastica	X	X	X
52374 Fogászati csontplasztika	X	X	X
52375 Fogászati csont auto/heterotransplantatio	X	X	X
52376 Intraorális sínezés	X	X	X
52440 Alveolusplasztika	X	X	X
52500 Excisio laesionis linguae	X	X	X
52511 Glossectomia partialis propt. macroglossiam		X	X
52540 Nyelv helyreállítása	X	X	X
52541 Sutura linguae	X	X	X
52700 Drainage az arcon és a szájfenéken	X	X	X
52710 Szájpad incisioja (drainage, fenestratio)	X	X	X
52720 Szájpad elváltozás kimetszése	X	X	X
52740 Szájüreg plasztikai helyreállítása	X	X	X
52753 Szájpadrekonstrukció előzetes műtét után			X
52760 Resectio uvulae	X	X	X
57640 Állkapocs törések nyílt repositioja		X	X
58328 Lágyrésztumor extirpatio – széles	X	X	X
58982 Ajak és külső száj plastica Le Mesurier szerint		X	X
58983 Ajak és külső száj plastica Millard szerint		X	X

58985 Ajak- és külső szájplasztika		X	X
58986 Ajakkorrektio ajakplasztika után		X	X
03P 100B Maxillofaciális régió mütéti ellátása			
52430 Mütét az állkapcsón	X	X	X
52431 Osteotomia mandibulae		X	X
57700 Arcsont incisio, idegentest, fragmentum eltáv.	X	X	X
57710 Arcsont laesio kimetszés	X	X	X
57720 Arcsont részleges kivésése	X	X	X
57721 Részleges maxilla eltávolítás		X	X
57722 Teljes maxilla eltávolítás		X	X
57723 Arcsont törés ellátása (minilemez, csavar, T. lemez)	X	X	X
57730 Mandibula kimetszése és restructioja		X	X
57731 Mandibula kimetszés és reconstr./csontgraft.proth.		X	X
57752 Arcsontplasztika autogen csont transzplantatióval		X	X
03M 1020 Egyensúlyzavarok			
12340 Nystagmus kalorikus vizsgálata	X	X	X
12342 Vestibularis elektronystagmographia	X	X	X
12349 Otoneurológiai vizsgálat, teljes körű	X	X	X
12350 Rotációs teszt Bárány-székkal	X	X	X
12351 Rotációs teszt forgatószékkal és nystagmographia	X	X	X
12354 Optokinetikus nystagmus vizsgálat, craniocorpographia	X	X	X
12360 Spontán vestibularis jelek vizsgálata	X	X	X
Kód nélküli tevékenységek			
Fistula-tünet vizsgálata	X	X	X
Posturographia	X	X	X
Video-nystagmographia		X	X
03S 1021 Egyensúlyzavar sürgösségi ellátása			
85928 Vestibularis működési rendellenesség gyógyszeres kezelése roham esetén	X	X	X
85929 Vestibularis működési rendellenesség kezelése speciális műfogásokkal acut esetben	X	X	X
03S 1031 Orrvérzés sürgösségi ellátása			
59110 Cauterisatio nasi	X	X	X
85011 Orrvérzés ellátása réteges tamponáddal	X	X	X
85012 Orrvérzés ellátása Bellocq-tamponáddal	X	X	X
85013 Orrvérzés csillapítása ballonos tubussal	X	X	X
03M 1040 Epiglottis			
J0510 Heveny epiglottitis	X	X	X
03M 1070 Laryngitis subglottica speciális kezeléssel			
87502 Aerosol kezelés localisan ható szimpatikomimetikummal	X	X	X
87503 Aerosol kezelés lokálisan ható szteroiddal	X	X	X
03M 109C Fül-orr-szaj-garat egyéb betegségei			
	X	X	X

Jelmagyarázat:

- *-gal jelölt tevékenységek a kijelölt intézményekben végezhető HBCs-03P-0900, Ajak-, szájpadhasadék mütétei
- ** -gal jelölt tevékenységek a kijelölt intézményekben végezhető HBCs 03P 086B Nyaki blockdissectio
- rosszindulatú daganatos betegség miatt
- ***-gal jelölt tevékenységek a kijelölt intézményekben végezhető HBCs-03P-086C Nyaki blockdissectio és restructio myocutan lebennyel vagy microvascularis lebennyel rosszindulatú betegség miatt
- ****-gal jelölt tevékenységek a kijelölt intézményekben végezhető HBCs-03P-0950 Cochlearis implantatum beültetése (implantátumár térítése nélkül)

Audiológia	Szakmakód:	0601
-------------------	-------------------	-------------

Ellátási szintek:

Fogl. eü foglalkozás-egészségügyi alapellátás

HFSZ hallókészülék forgalmazó szaküzletek és márküzletek

(Ha a forgalmazási tevékenység mellett ugyanott audiológiai szakorvosi szakrendelés is működik, akkor az I. szintű szakrendelő minimumfeltételeit is biztosítani kell.)

I. Szakrendelők és szaküzlet audiológiai rendeléssel, városi kórházak audiológiai

II. Regionális kórház (megyei kórház) audiológiai

III. Régió túli ellátást nyújtó intézetek (egyetemi klinikák, egyes megyei kórház) audiológiai

Az audiológiai tevékenységek

	Fogl. eü	HFSZ	I.	II.	III.
Felnőttkori és gyermekkori audiológiai tevékenység teljes köre					X
Felnőtt és gyermekkori audiometriás vizsgálatok				X	X
Rutin diagnosztika			X	X	X
Betegek továbbirányítása			X	X	
A hallókészülék rendeléshez szükséges fül-orr-gégészeti és audiológiai vizsgálatok elvégzése			X	X	X
Teljes körű szűrési tevékenység (újszülött szűrések is)				X	X
Korlátozott szűrési tevékenység			X	X	X
Alkalmaztatási hallásszűrés	X				
A halláskárosodás veszélyének kitétt foglalkozási körökben dolgozók időszakos ellenőrző hallásvizsgálata	X				
A szűrés alapján halláskárosodás gyanúja esetén a vizsgált személy szakellátásának biztosítása	X				
Gonдозás			X	X	X
Hallókészülék ellátás, illetve forgalmazás		X	X	X	X
Számítógépes illesztés, illetve programozás és lenyomatvétele		X	X	X	X
Tesztboksos és in situ mérés					X
Rehabilitáció (hallás és beszéd)					X

Foniátria	Szakmakód:	0602
------------------	-------------------	-------------

FONIÁTRIA JÁRÓBETEG-RENDELÉS**A foniátriai ellátásba sorolható diagnózisok**

J3800	Hangszalag és gégebénulás
J3820	A hangszalagok csomói
J3830	Hangszalag granuloma
R49	Beszédhangzavarok
R490	Dysphonia
R491	Aphonia
F44.4	Psychoaphonia és dysphonia
R4920	Hyper és hyponasalitás
R4980	Egyéb és nem meghatározott beszédhangzavarok
R47.0	Dysphasia és aphasia

R47.1	Dysarthria és anarthria
R47.8	Egyéb és nem meghatározott beszédzavarok
R48	Dyslexia és egyéb jel-dysfunctiók, m.n.o.
R48.0	Dyslexia és alexia
R48.1	Agnosia
R48.2	Apraxia
R48.8	Egyéb és nem meghatározható jel-dysfunctiók acalculia agraphia
F98.5	Dadogás
F98.6	Hadarás
J38.5	Gégegörcs
F80	A beszéd specifikus fejlődési rendellenessége
F84.0	Autizmus
R13	Dysphagia
K21	Gastrooesophagealis reflux
	Az összes fej-nyaki daganat műtete utáni állapot

Foniátriai rendelés beavatkozásainak progresszív ellátási szint szerinti besorolása

Progresszív ellátási szint:

- I. Városi kórház, szakrendelő
- II. Regionális ellátási szint (súlyponti, vagy megyei kórházak)
- III. Régióon túli ellátási szint (egyetemi klinika, bizonyos súlyponti vagy megyei osztályok)

		Progresszív ellátási szint		
		I.	II.	III.
12480	Foniátriai alapvizsgálat	X	X	X
12481	Stroboscopia, fiberostrboscopia			X
12486	Beszédérthetőségi vizsgálat	X	X	X
12487	Beszédvizsgálat, célzott	X	X	X
86319	Szelektív ingeráram kezelés	X	X	X
87510	Inhalációs terápia gyógyszerrel vagy gyógynövénnyel	X	X	X
92330	Alimentatio gastralis	X	X	X
93493	Gyógyászati segédeszköz használatának betanítása	X	X	X
94100	Beszédterápia	X	X	X
94101	Hangterápia	X	X	X
94110	Beszédtréning	X	X	X
94120	Dyslexia tréning	X	X	X
94130	Dysphasia tréning	X	X	X
94140	Nyelőcsőbeszéd tanítása	X	X	X
94141	Beszédtanítás hangprotézissel	X	X	X
94180	Hangtréning	X	X	X
94200	Rágóizomgyakorlatok	X	X	X
94210	Nyelési defektusok javítását célzó tréning		X	X
94281	Szenzoros-aktiváció	X	X	X
94290	Logopédiai gyakorlat	X	X	X
	Nasometria	*	*	*

Jelmagyarázat:

* ajak- és szájpadhasadékban szenvedő betegek ellátására kijelölt centrumokban

Otoneurológia	Szakkod:	0603
----------------------	-----------------	-------------

Az otoneurológiai betegségek és vizsgálatok

Diagnó- zis kód	Megnevezés	Vizsgálat kód	Megnevezés
H8100	Menière betegség	12349	Otoneurológiai vizsgálat, teljes körű*
H8100	Menière betegség Labyrinthus működést megszüntető eljárások előtt		
H8110	Benignus parolcysmalis szédülés	12360 12340	Vestibularis spontán jelek vizsgálata Nystagmus kalorikus vizsgálata
H8120	Neuritis vestibularis	12349	Otoneurológiai vizsgálat, teljes körű
H8130	Egyéb, perifériás eredetű szédülés	12349 12342 12354	Otoneurológiai vizsgálat, teljes körű Vestibularis elektronystagmographia Optokinetikus nystagmus vizsgálat, craniocorpographia
H8140	Központi eredetű szédülés	12349 12342 12354	Otoneurológiai vizsgálat, teljes körű Vestibularis elektronystagmographia Optokinetikus nystagmus vizsgálat, craniocorpographia
H8180	A vestibularis működés egyéb zavarai	12349	Otoneurológiai vizsgálat, teljes körű
H8190	Egyensúlyzavarok, k.m.n	12349 12342 12354	Otoneurológiai vizsgálat, teljes körű Vestibularis elektronystagmographia Optokinetikus nystagmus vizsgálat, craniocorpographia
H8310	Labyrinthus sipoly	12360	Vestibularis spontán jelek vizsgálata: Fistula-tünet vizsgálata
H8320	Labyrinthus működés zavarai	12349 12342 12354	Otoneurológiai vizsgálat, teljes körű Vestibularis elektronystagmographia Optokinetikus nystagmus vizsgálat, craniocorpographia
H8380	A belső fül egyéb betegségei	12349 12342 12354	Otoneurológiai vizsgálat, teljes körű Vestibularis elektronystagmographia Optokinetikus nystagmus vizsgálat, craniocorpographia
H8390	Belsőfül-betegség, k.m.n	12349 12342 12354	Otoneurológiai vizsgálat, teljes körű Vestibularis elektronystagmographia Optokinetikus nystagmus vizsgálat, craniocorpographia

Jelmagyarázat:

- * 12349 Teljes körű otoneurológiai vizsgálat
A vestibularis rendszer provokációs vizsgálatainak összessége regisztrálás nélkül. Az alábbi vizsgálatok együttesen:
- 12360 Spontán nystagmus vizsgálata:
Statokinetikus próbák vizsgálata
Fistulatünet vizsgálata
- 12354 Optokinetikus nystagmus vizsgálata
- 12340 Kalorikus ingerlés vizsgálata valamely metodikával
- 12350 12351 Forgatásos ingerlés valamely metodikával

GASZTROENTEROLÓGIA

Gasztroenterológia

Szakmakód:

0104

Tevékenységek progresszív ellátási szint szerinti besorolása

Kód	Gasztroenterológia	Progresszív ellátási szint		
		I.	II.	III.
01041	hepatobiliaris stent		X	X
1313A	nyelőcső manometria („online” módszer)			X
1313C	nyelőcső manometria (24 órás módszer)			X
1313D	Nyelőcső pH monitorozás (24 órás)		X	X
1313E	dysphagometria			X
1313F	intragastroduodenalis pH monitorozás		X	X
1313G	elektrogastrographia			X
13200	rectum digitális vizsgálata	X	X	X
13210	analis manometria			X
13212	neuurodynamometria rectodynamicamque			X
13213	Neurorectodynamica			X
13220	enterostoma vizsgálata	X	X	X
13230	nasogastricus szonda levezetése, cseréje	X	X	X
13240	nyombél szondázás	X	X	X
14400	biopsia oesophagi per oesophagoscopiam	X	X	X
14410	biopsia ventriculi per endoscopiam	X	X	X
14420	biopsia duodeni per endoscopiam	X	X	X
14421	biopsia duodeni per capsulam		X	X
14442	kapszulás vékonybél biopsia		X	X
14500	biopsia intestini crassi per colonoscopiam	X	X	X
14510	biopsia sigmae per endoscopiam	X	X	X
14511	endoscopos abrázíós mintavétel	X	X	X
14520	biopsia recti per rectoscopiam	X	X	X
14530	biopsia ani et/seu regionis perianalis	X	X	X
14531	biopsia regionis perianalis/perirectalis UH vezérelt		X	X
14540	biopszia hepatis percutanea		X	X
14541	biopszia hepatis percutanea, UH vezérelt		X	X
14542	biopszia hepatis percutanea, CT vezérelt		X	X
16300	oesophagoscopia	X	X	X
16302	Gastro-oesophagealis varicosias endoscopos vérzéscsillapítása	X	X	X
16303	Endoszkópos intubáció	X	X	X
16305	Endoszkópos tumorröncsolás vegyszerrel			X
16306	Endoszkópos tumorröncsolás lézerrel		X	X
16307	Endoszkópos vitális festés	X	X	X
16309	Endoszkópos thermokoagulatio	X	X	X
1630A	organicus nyelőcsőszűkület endoscopos szondatágítása (bougie vagy olíva alkalmazásával)		X	X
1630B	oesophagoscopia + tubus behelyezés		X	X
1630C	organicus nyelőcsőszűkület endoscopos ballondilatációja		X	X
1630E	oesophagoscopia + vérzéscsillapítás, nagyfrekvenciás készülékkel	X	X	X
16310	oesophagoscopia per gastrostomiam	X	X	X
16312	nyelőcső endoszkópos UH vizsgálata		X	X
16320	oesophagogastroszcopia	X	X	X
16330	gastroszcopia	X	X	X
1633D	a gyomor endoszkópos UH vizsgálata		X	X
16338	pancreato-cysto-gastrostomia endoscopica		X	X

16339	pancreato-cysto-duodenostomia endoscopica		X	X
16350	gastrospectia per gastrostomiam	X	X	X
16360	duodenospectia		X	X
16361	endoscopos sphincterotomia		X	X
16362	endoscopos nasobiliaris drénevezés		X	X
16363	endoscopos kőextractio		X	X
16365	endoscopos pancreas pseudocystostomia (cystogastrostomia és cystoduodenostomia)		X	X
16367	Wirsungotomia endoscopica et dilatatio eadem			X
16368	endoscopos epekőeltávolítás		X	X
1636D	duodenum endoszkópos UH vizsgálata		X	X
16370	oesophago-gastro-bulbospectia	X	X	X
16400	jejunospectia (proximális enterospectia)		X	X
16410	colonospectia	X	X	X
1641D	colon endoszkópos UH vizsgálata		X	X
1641E	colonospectia et colonographia	X	X	X
16420	Rectosigmoideospectia (flexibilis)	X	X	X
16430	Rectospectia, merev eszközzel	X	X	X
16431	a rectum és sigma endoscopos UH vizsgálata		X	X
16440	anospectia	X	X	X
1643D	rectum endoscopos UH vizsgálata		X	X
16710	choledochospectia duodenospecton át (baby scop)		X	X
16920	gastro-oesophagospectia gastrotomia révén	X	X	X
16930	enterospectia enterotomia révén	X	X	X
16940	laparospectia		X	X
16950	Kiegészítő pont intraoperatív endoscopyáért	X	X	X
16951	choledochospectia		X	X
18530	ascites punctio	X	X	X
18590	Vékonytű aspirációs biopszia		X	X
17600	alapanyagcsere vizsgálat	X	X	X
18701	cholangiomanometria áramlásvizsgálattal			X
19131	mikrobiológiai mintavétel székletből	X	X	X
21290	H ₂ kilégzési teszt	X	X	X
21292	C13/C14 CO ₂ meghatározás kilégzett levegőből	X	X	X
32630	cholangiographia percutanea transhepatica (PTC)		X	X
32641	Cholangio-cholecystographia			X
32660	Endoscopos retrográd cholangiopancreatographia (ERCP)		X	X
32661	ERP pancreatographia endoscopica		X	X
32666	ERCT cholangiográfiával		X	X
36130	hasi (áttekintő, komplex) UH vizsgálat	X	X	X
36133	pancreas UH vizsgálata	X	X	X
36138	gyomor-bélrendszer UH vizsgálata	X	X	X
3613C	máj és epeutak UH vizsgálat	X	X	X
36150	kismencedei transabdominalis UH vizsgálat	X	X	X
3617C	duplex UH, hasi erek	X	X	X
39191	laser besugárzás soft-laser 10 cm ² -ig	**	**	**
39192	laser besugárzás soft-laser 50 cm ² -ig	**	**	**
39193	laser besugárzás soft-laser 100 cm ² -ig	**	**	**
39194	laser besugárzás soft-laser 100 cm ² felett	**	**	**
39401	UH vezérelt cysta leszívás és sclerotizálás		X	X
39402	UH vezérelt kémiai daganatrontcsolás			X
54229	excisio laesionis oesophagei cervicalis	X	X	X
5422A	excisio laesionis oesophagei thoracalis	X	X	X
54273	occlusio fistulae oesophago-trachealis/bronchialis.		X	X
54274	cardioplastica			X

54275	occl. fistulae/stomae oesophagei		X	X
54283	dilatatio cardiae pneumaticus		X	X
54285	oesophagus tamponade Sengstaken-Blakemore szerint	X	X	X
54286	oesophagus tamponade Linton szerint	X	X	X
54287	oesophagus tamponade Minnesota ballonnal	X	X	X
54291	scler. varicorum oesophagei merev scoppal	X	X	X
54292	scler. varicorum oesophagei fiberscoppal	X	X	X
54293	oesophagus varix ligatio	X	X	X
54340	gyomorfal excisio	X	X	X
54324	Gastrostomia percutanea endoscopica - PEG	X	X	X
54490	endoscopos polypectomia a felső tápcsatornában	X	X	X
54512	excisio ex intestino tenui	X	X	X
54522	excisio e colontos	X	X	X
54523	polypectomia colontos per colonoscopiam	X	X	X
54693	polypectomia sigmae, sigmoidoscopos	X	X	X
54821	polypectomia recti per rectoscopiam	X	X	X
54920	excisio fissurae ani	X	X	X
55170	endoprothesis choledochi eltávolítása		X	X
55185	Cholelith eltávolítás duodenoscopia során		X	X
59900	endoscopos roncsolás	X	X	X
59910	elváltozás roncsolása		X	X
81111	idegentest-eltávolítás oesophagoscopia során	X	X	X
81120	endoscopos idegentest eltávolítás a felső gastro-intestinalis tractusból	X	X	X
81130	idegentest-eltávolítás rectoscopia során	X	X	X
81131	colonoscopos idegentest eltávolítás	X	X	X
81200	gyomor egyszeri kiürítése		X	X
81210	gyomor folyamatos leszívása	X	X	X
81230	gyomormosás	X	X	X
81271	beöntés	X	X	X
81272	székletroög kézi eltávolítása	X	X	X
81273	beöntés stomába	X	X	X
81554	ascites terápiás célzatú lebecsátása	X	X	X
81580	aspiracio hepatis		X	X
81581	UH vezérelt májbiopsia		X	X
34632	aspiratio hepatis CT vezérelt		X	X
81583	UH vezérelt májtályog, cysta percutan drainage		X	X
81586	epehólyag percutan leszívás		X	X
81587	epehólyag percutan leszívás UH vezérelt		X	X
81591	Pancreas pseudocysta punctio UH vezérelt		X	X
81592	UH vezérelt pancreas pseudocysta drainage		X	X
81593	UH vezérelt pancreas cysta belső drainage (drainage szettel)		X	X
82200	Endoszkópos tágítás	X	X	X
82201	Endoszkópos tágítás szondasorral (kivéve oesoph.)		X	X
82252	dilatatio enterostomae	X	X	X
82420	repositio prolapsus recti	X	X	X
82430	repositio prolapsus ani	X	X	X
88911	felszíni érzéstelenítés	X	X	X
88912	helyi infiltrációs érzéstelenítés	X	X	X
92200	immunszuppresszív terápia	X	X	X
92320	alimentatio jejunalis	X	X	X

Megjegyzés:

** : LASER működési engedély megléte esetén

Főcsoport: 06 Emésztőszervi betegségek**Az ellátás végzéséhez szükséges minimum műtéti szám évente**

Főcsoport: 06 Emésztőszervi betegségek

06P 2720	Nyelőcső közepes műtétei
5422A	excisio laesionis oesophagei thoracalis nyelőcső mucosis, submucosus laesióinak kimetszése

Az ellátás végzéséhez szükséges minimum műtéti szám évente: 20

06P 2730	Nyelőcső kisebb műtétei
54285	oesophagus tamponade Sengstaken-Blakemore szerint
54286	oesophagus tamponade Linton szerint
54287	oesophagus tamponade Minnesota ballonnal
54291	Sclerotisatio varicorum oesophagei (merek scop)
54292	sclerotisatio varicorum oesophagei fiberoscopica
54293	oesophagus varix ligatio

Az ellátás végzéséhez szükséges minimum műtéti szám évente: 20

06P 276C	Vékony-, vastagbél kisebb műtétei
16940	laparoscopia
54340	gyomorfal excisio
54512	excisio ex intestino tenui
54522	excisio e colontos
54634	jejunostomia percutanea endoscopica – PEJ

Az ellátás végzéséhez szükséges minimum műtéti szám évente: 20

06P 278D	Gyomor kisebb műtétei
54283	dilatatio cardia pneumaticus
54324	Gastrostomia percutanea endoscopica – PEG

Az ellátás végzéséhez szükséges minimum műtéti szám évente: 20

06P 279B	Végbél, stoma műtétek
54920	excisio fissurae ani

Az ellátás végzéséhez szükséges minimum műtéti szám évente: 10

06P 2860	Emésztőrendszeri endoszkópos műtétek
54490	Endoscopos polypectomia a felső tápcsatornában
54523	polypectomia colontos per colonoscopiam
54693	polypectomia sigmae, sigmoidoscopos
54822	transanalis endoscopos műtétek, operációs rectoscoppal

Az ellátás végzéséhez szükséges minimum műtéti szám évente: 100

06M 287C	Emésztőszervi malignomák
06M 2880	Tápcsatorna jóindulatú daganata és in situ carcinomái (kiv: ajak, szájüreg, garat)
06M 289B	Gastrointestinalis vérzés társult betegséggel
06M 290C	Gastrointestinalis vérzés, több mint 2E transzfúzióval
06M 2910	Szövődményes ulcus pepticum
06M 292B	Nem szövődményes ulcus pepticum
06M 293A	Gyulladásos bélbetegségek cytotaticus vagy cyclosporin kezeléssel
92200	Immunszuppresszív terápia
92202	Immunszuppresszív terápia cyclosporin kezeléssel
59690	Cytostatikus szer adása
59691	Cytostatikus szer i.v. monoterápia

59692	Cytostatikus szer i.v. polytherápia
59693	Cytostatikus szer p.os. monotherápia
59694	Cytostatikus szer p.os. polytherápia
59695	Cytostatikus szer iv és per os polytherapia
59697	Nagy dózisú cytotatikus szer polytherápia
06M 293B	Gyulladásos bélbetegségek 18 év felett
06M 294B	Gastrointestinális elzáródás
06M 296F	Helminthiasisok
06S 297E	Emésztőszervi betegségek sürgősségi ellátása
16320	oesophagogastroscoopia
16330	gastroscoopia
1633D	Gyomor endoszkópos UH vizsgálata
81271	beöntés

Az ellátás végzéséhez szükséges minimum műtéti szám évente: 20

06P 338Z	Emésztőszervi műtétek (kiv. sérv, gyomor, oesoph. vagy bél nagyobb műtétei) súlyos társult betegséggel
54490	Endoscopos polypectomia a felső tápcsatornában
54523	polypectomia colontos per colonoscopiam
54693	polypectomia sigmae, sigmoidoscopos

Az ellátás végzéséhez szükséges minimum műtéti szám évente: 20

06P 340Z	Gyomor, oesophagus, duodenum, vékony-, vastagbél műtétei (kivéve: oesophagus nagyobb műtétei) súlyos társult betegségekkel
54274	cardioplastica
54275	occl. fistulae/stomae oesophagei
54283	dilatacio cardia pneumaticus
54285	oesophagus tamponade Sengstaken-Blakemore szerint
54286	oesophagus tamponade Linton szerint
54287	oesophagus tamponade Minnesota ballonnal
54291	sclerotisatio varicorum oesophagei (merev scop)
54292	sclerotisatio varicorum oesophagei fiberoscop
54293	oesoph. varix ligatio
54340	gyomorfal excisio

Az ellátás végzéséhez szükséges minimum műtéti szám évente: 20

Főcsoport: 07 Máj- és hasnyálmirigy betegségek

07P 343E	Epeútműtétek
55170	endoprothesis choledochi eltávolítása
55183	papillectomia papillae Vateri

Az ellátás végzéséhez szükséges minimum műtéti szám évente: 20

07P 346A	Hepatobiliaris diagnosztikus eljárások, kivéve exploratív laparotomia rosszindulatú daganat esetén
16951	choledochoscoopia
32630	Cholangiographia percutanea transhepatica (PTC)
32660	Endoscopos retrograd cholangiopancreatographia (ERCP)
32661	ERP pancreatographia endoscopica
32667	ERCP cholangioscopiával

Az ellátás végzéséhez szükséges minimum műtéti szám évente: 20

07P 347A	Hepatobiliaris és pancreas endoscopos és egyéb műtétek
16338	pancreato-cysto-gastrostomia endoscopica
16361	endoscopos sphincterotomia

16362	endoscopos nasobiliaris drénezés
16363	endoscopos kőextractio
16365	Endoscopos pancreas pseudocystostomia (cystogastrostomia és cystoduodenostomia)
16367	Wirsungotomia endoscopica et dilatatio eadem
16368	endoscopos epekőeltávolítás
55275	endoprothesis duct Wirsungiani
55294	occlusio duct. Wirs. et fistulae pancr. endoscopica
59541	epekőoldás endoscopia során bevezetett katéteren át
59542	epekőoldás percután bevezetett katéteren át
81583	UH vezérelt májtályog, cysta percutan drainage
81592	UH vezérelt pancreas pseudocysta drainage
81593	UH vezérelt pancreas cysta belső drainage (drainage szettel)

Az ellátás végzéséhez szükséges minimum műtéti szám évente: 30

07M 370Z	Hepatobiliaris rendszer, hasnyálmirigy betegségek súlyos társult betegségekkel
07P 368Z	Hasnyálmirigy, máj, epeút műtéti súlyos társult betegséggel
07P 369Z	Cholecystectomy, egyéb hepatobiliaris műtétek súlyos társult betegségekkel
16338	pancreato-cysto-gastrostoma endoscopica
16339	pancreato-cysto-duodenostomia endoscopia
16361	papillotomia endoscopica
16362	papillotomia endosc. és drain
16363	papillotomia endosc. és kőeltávolítás
16367	Wirsungotomia endoscopica et dilatatio eadem
16368	endoscopos epekőeltávolítás
16951	choledochoscopia
32630	Cholangiographia percutanea transhepatica (PTC)
32660	Endoscopos retrograd cholangiopancreatographia (ERCP)
32661	ERP pancreatographia endoscopica
32667	ERCP cholangioscopiával
55183	papillectomia papillae Vateri

Az ellátás végzéséhez szükséges minimum műtéti szám évente: 20

Az ellátás végzéséhez szükséges éves minimum műtéti számok

1313A	nyelőcső manometria („online” módszer)
--------------	--

Az ellátás végzéséhez szükséges minimum műtéti szám évente: 25

1313C	nyelőcső manometria (24 órás módszer)
--------------	---------------------------------------

Az ellátás végzéséhez szükséges minimum műtéti szám évente: 25

1313D	nyelőcső pH monitorozás (24 órás)
--------------	-----------------------------------

Az ellátás végzéséhez szükséges minimum műtéti szám évente: 20

1313E	dysphagometria
--------------	----------------

Az ellátás végzéséhez szükséges minimum műtéti szám évente: 20

1313F	intragastroduodenalis pH monitorozás
--------------	--------------------------------------

Az ellátás végzéséhez szükséges minimum műtéti szám évente: 10

1313G	elektrogastrophia
--------------	-------------------

Az ellátás végzéséhez szükséges minimum műtéti szám évente: 10

13210	analís manometria
--------------	-------------------

Az ellátás végzéséhez szükséges minimum műtéti szám évente: 25

13212	neurourodynamometria rectodynamicamque
13213	neurorectodynamica

Az ellátás végzéséhez szükséges minimum műtéti szám évente: 10

13220	enterostoma vizsgálata
--------------	------------------------

Az ellátás végzéséhez szükséges minimum műtéti szám évente: 20

13230	nasogastricus szonda levezetése, cseréje
--------------	--

Az ellátás végzéséhez szükséges minimum műtéti szám évente: 20

13240	nyombél szondázása
--------------	--------------------

Az ellátás végzéséhez szükséges minimum műtéti szám évente: 20

14400	biopsia oesophagei per oesophagoscopiam
--------------	---

Az ellátás végzéséhez szükséges minimum műtéti szám évente: 50

14410	biopsia ventriculi per endoscopiam
--------------	------------------------------------

Az ellátás végzéséhez szükséges minimum műtéti szám évente: 50

14420	biopsia duodeni per endoscopiam
--------------	---------------------------------

Az ellátás végzéséhez szükséges minimum műtéti szám évente: 50

14421	biopsia duodeni per capsulam
--------------	------------------------------

Az ellátás végzéséhez szükséges minimum műtéti szám évente: 10

14442	kapszulás vékonybél biopsia
--------------	-----------------------------

Az ellátás végzéséhez szükséges minimum műtéti szám évente: 10

14500	biopsia intestini crassi per colonoscopiam
--------------	--

Az ellátás végzéséhez szükséges minimum műtéti szám évente: 50

14510	biopsia sigmae per endoscopiam
--------------	--------------------------------

Az ellátás végzéséhez szükséges minimum műtéti szám évente: 50

14511	Endoszkópos abráziós mintavétel
--------------	---------------------------------

Az ellátás végzéséhez szükséges minimum műtéti szám évente: 10

14520	biopsia recti per rectoscopiam
--------------	--------------------------------

Az ellátás végzéséhez szükséges minimum műtéti szám évente: 50

14530	biopsia ani et/seu regionis perianalis
--------------	--

Az ellátás végzéséhez szükséges minimum műtéti szám évente: 50

14531	biopsia regionis perianalis/perirectalis, UH vezérelt
--------------	---

Az ellátás végzéséhez szükséges minimum műtéti szám évente: 10

14540	biopsia hepatis percutanea
--------------	----------------------------

Az ellátás végzéséhez szükséges minimum műtéti szám évente: 10

14541	biopsia hepatis percutanea, UH vezérelt
--------------	---

Az ellátás végzéséhez szükséges minimum műtéti szám évente: 10

14542	biopsia hepatis percutanea, CT vezérelt
--------------	---

Az ellátás végzéséhez szükséges minimum műtéti szám évente: 10

16300	oesophagoscopia
Az ellátás végzéséhez szükséges minimum műtéti szám évente: 300	
16302	gastro-oesophagealis varicositas endoscopos vérzéscsillapítása
Az ellátás végzéséhez szükséges minimum műtéti szám évente: 20	
16303	endoszkópos intubáció
Az ellátás végzéséhez szükséges minimum műtéti szám évente: 5	
16305	endoszkópos tumorrncsolás vegyszerrel
Az ellátás végzéséhez szükséges minimum műtéti szám évente: 10	
16306	endoszkópos tumorrncsolás lézerrel
Az ellátás végzéséhez szükséges minimum műtéti szám évente: 20	
16307	endoszkópos vitális festés
Az ellátás végzéséhez szükséges minimum műtéti szám évente: 20	
16309	endoszkópos thermocoagulatio
Az ellátás végzéséhez szükséges minimum műtéti szám évente: 20	
1630A	organicus nyelőcsőszűkület endoscopos szondatágítása (bougie vagy oliva alkalmazásával)
Az ellátás végzéséhez szükséges minimum műtéti szám évente: 20	
1630B	oesophagoscopia + tubus behelyezés
Az ellátás végzéséhez szükséges minimum műtéti szám évente: 10	
1630C	organicus nyelőcsőszűkület endoscopos ballondilatatioja
Az ellátás végzéséhez szükséges minimum műtéti szám évente: 10	
1630E	oesophagoscopia + vérzéscsillapítás, nagyfrekvenciás készülékkel
Az ellátás végzéséhez szükséges minimum műtéti szám évente: 10	
16310	oesophagoscopia per gastrostomiam
Az ellátás végzéséhez szükséges minimum műtéti szám évente: 5	
16312	nyelőcső endoscopos UH vizsgálata
Az ellátás végzéséhez szükséges minimum műtéti szám évente: 50	
16320	oesophagogastroscopia
16330	gastroscopia
16360	duodenoscopia
16370	oesophago-gastro-bulboscopia
Az ellátás végzéséhez szükséges minimum műtéti szám évente: 300	
1633D	a gyomor endoszkópos UH vizsgálata
Az ellátás végzéséhez szükséges minimum műtéti szám évente: 50	
16350	gastroscopia per gastrostomiam
Az ellátás végzéséhez szükséges minimum műtéti szám évente: 5	
1636D	duodenum endoszkópos UH vizsgálata
Az ellátás végzéséhez szükséges minimum műtéti szám évente: 50	

16400	jejunoscopia (proximális enteroscopia)
<i>Az ellátás végzéséhez szükséges minimum műtéti szám évente: 30</i>	
16410	colonoscopia
<i>Az ellátás végzéséhez szükséges minimum műtéti szám évente: 100</i>	
1641D	colon endoszkópos UH vizsgálata
<i>Az ellátás végzéséhez szükséges minimum műtéti szám évente: 20</i>	
1641E	colonoscopia et colonographia
<i>Az ellátás végzéséhez szükséges minimum műtéti szám évente: 10</i>	
16420	rectosigmoidoscopia (flexibilis)
<i>Az ellátás végzéséhez szükséges minimum műtéti szám évente: 100</i>	
16430	rectoscopia, merev eszközzel
<i>Az ellátás végzéséhez szükséges minimum műtéti szám évente: 50</i>	
16431	A rectum és sigma endoscopos ultrahang vizsgálata
<i>Az ellátás végzéséhez szükséges minimum műtéti szám évente: 20</i>	
16440	anoscopia
<i>Az ellátás végzéséhez szükséges minimum műtéti szám évente: 50</i>	
1643D	rectum endoscopos ultrahang vizsgálata
<i>Az ellátás végzéséhez szükséges minimum műtéti szám évente: 30</i>	
16920	gastro-oesophagoscopia, gastrotomia révén
<i>Az ellátás végzéséhez szükséges minimum műtéti szám évente: 1</i>	
16930	enteroscopia enterotomia révén
16950	kiegészítő pont intraoperatív endoscopyáért
<i>Az ellátás végzéséhez szükséges minimum műtéti szám évente: 1</i>	
18530	ascites punctio
<i>Az ellátás végzéséhez szükséges minimum műtéti szám évente: 20</i>	
18590	vékonytű aspirációs biopszia
<i>Az ellátás végzéséhez szükséges minimum műtéti szám évente: 20</i>	
18701	cholangiomanometria áramlásvizsgálattal
<i>Az ellátás végzéséhez szükséges minimum műtéti szám évente: 5</i>	
21290	H ₂ kilégzési teszt
<i>Az ellátás végzéséhez szükséges minimum műtéti szám évente: 100</i>	
21292	C-13/C-14 CO ₂ meghatározás kilégzett levegőből
<i>Az ellátás végzéséhez szükséges minimum műtéti szám évente: 100</i>	
36130	hasi (áttekintő, komplex) UH vizsgálat
36133	pancreas UH vizsgálata
36138	gyomor-bélrendszer UH vizsgálata
3613C	máj és epeutak UH vizsgálata

36150	kismedence transabdominális UH vizsgálat
3617C	duplex UH, hasi erek

Az ellátás végzéséhez szükséges minimum vizsgálati szám évente: 100

39191	laser besugárzás soft-laser 10 cm ² -ig
39192	laser besugárzás soft-laser 50 cm ² -ig
39193	laser besugárzás soft-laser 100 cm ² -ig
39194	laser besugárzás soft-laser 100 cm ² felett

Az ellátás végzéséhez szükséges minimum műtéti szám évente: 30

39401	UH vezérelt cysta leszívás és sclerotizálás
--------------	---

Az ellátás végzéséhez szükséges minimum műtéti szám évente: 20

39402	UH vezérelt kémiai daganatroncsolás
--------------	-------------------------------------

Az ellátás végzéséhez szükséges minimum műtéti szám évente: 20

59900	endoscopos roncsolás
--------------	----------------------

Az ellátás végzéséhez szükséges minimum műtéti szám évente: 30

59910	elváltozás roncsolása
--------------	-----------------------

Az ellátás végzéséhez szükséges minimum műtéti szám évente: 20

81111	idegentest-eltávolítás oesophagoscopia során
--------------	--

Az ellátás végzéséhez szükséges minimum műtéti szám évente: 5

81120	endoscopos idegentest-eltávolítás a felső gastro-intestinalis tractusból
--------------	--

Az ellátás végzéséhez szükséges minimum műtéti szám évente: 5

81130	Idegentest eltávolítás rectoscopia során
--------------	--

Az ellátás végzéséhez szükséges minimum műtéti szám évente: 5

81131	colonoscopos idegentest eltávolítás
--------------	-------------------------------------

Az ellátás végzéséhez szükséges minimum beavatkozás száma évente: 5

81200	gyomor egyszeri kiürítése
--------------	---------------------------

Az ellátás végzéséhez szükséges minimum beavatkozás száma évente: 5

81210	gyomor folyamatos leszívása
--------------	-----------------------------

Az ellátás végzéséhez szükséges minimum beavatkozás száma évente: 5

81230	gyomormosás
--------------	-------------

Az ellátás végzéséhez szükséges minimum beavatkozás száma évente: 5

81271	beöntés
--------------	---------

Az ellátás végzéséhez szükséges minimum beavatkozása száma évente: 5

81554	ascites terápiás célzatú lebecsátása
--------------	--------------------------------------

Az ellátás végzéséhez szükséges minimum beavatkozás száma évente: 20

81580	aspiratio hepatis
--------------	-------------------

Az ellátás végzéséhez szükséges minimum műtéti szám évente: 10

81581	UH vezérelt májbiopsia
--------------	------------------------

Az ellátás végzéséhez szükséges minimum műtéti szám évente: 10

34632	aspiratio hepatitis CT vezérelt
--------------	---------------------------------

Az ellátás végzéséhez szükséges minimum műtéti szám évente: 10

81583	UH vezérelt májtályog, cysta percutan drainage
	májban lévő folyadékgyülem, tályog drainálása UH ellenőrzése mellett

Az ellátás végzéséhez szükséges minimum műtéti szám évente: 10

81586	epehólyag percutan leszívás
--------------	-----------------------------

Az ellátás végzéséhez szükséges minimum műtéti szám évente: 10

81587	epehólyag percutan leszívás UH vezérelt
--------------	---

Az ellátás végzéséhez szükséges minimum műtéti szám évente: 10

81591	pancreas pseudocysta punctio UH vezérelt
--------------	--

81592	UH vezérelt pancreas pseudocysta drainage
--------------	---

Az ellátás végzéséhez szükséges minimum műtéti szám évente: 10

82200	endoszkópos tágítás
--------------	---------------------

Az ellátás végzéséhez szükséges minimum műtéti szám évente: 10

82201	endoszkópos tágítás szondasorral (kivéve oesophag.)
--------------	---

Az ellátás végzéséhez szükséges minimum műtéti szám évente: 20

KÖZLÖNY

§

GERIÁTRIA

Geriátria	Szakmakód:	0106
------------------	-------------------	-------------

Geriátriai osztályon végezhető tevékenységek	
<i>01 Főcsoport</i>	Idegrendszeri megbetegedések
0110	Gerincvelő, ideggyök, cauda equina betegségek, sérülések
012E	Idegrendszeri daganatok
0160	Átmeneti ischemiás agyi keringészavar (TIA)
0210	Hypertensív encephalopathia
023B	Egyéb idegrendszeri betegségek és cerebrovascularis betegségek
026D	Aggrázkódás, intracranialis sérülés kóma nélkül
<i>03 Főcsoport</i>	Fül-orr-gége és maxillofacialis régió betegségei
1020	Egyensúlyzavarok
109C	Fül, orr, száj, garat, gége egyéb betegségei
110C	Fog-, szájbetegségek
<i>04 Főcsoport</i>	Légzőrendszeri betegségek
1390	Tüdőembólia
140D	Légzőszervi fertőzések, gyulladások
141C	Más kórházból átvett szövődmenyes tüdőgyulladások
141D	Tüdőgyulladás 60 év felett speciális kezelés nélkül
1480	Interstitialis tüdőbetegség
1510	Légzőrendszer egyéb betegségei
<i>05 Főcsoport</i>	Keringésrendszeri betegségek
2070	AMI speciális kezelés nélkül
2110	Keringési betegségek AMI kivételével, katéterezéssel igazolva
2120	Acut, subacut endocarditis
2130	Szívelégtelenség
2140	Mélyvénás thrombophlebitis
216D	Érbetegségek
219C	Szívritmus-, vezetési zavarok, ideiglenes pacemakerbeültetéssel
220D	Szívritmus-, vezetési zavarok, ideiglenes pacemakerbeültetés nélkül
2220	Angina pectoris, komplex non-invazív vizsgálattal
2230	Atherosclerosis, angina pectoris, egyéb keringési betegségek
2231	Szívizomgyulladás
2240	Hypertonia
2250	Collapsus
<i>06 Főcsoport</i>	Emésztőrendszeri betegségek
292B	Nem szövődmenyes ulcus pepticum
293A	Gyulladásos bélbetegségek cytostaticus vagy cyclosporin kezeléssel
296F	Helminthiasisok
<i>07 Főcsoport</i>	Máj- és hasnyálmirigy betegségek
3480	Májcirrhosis
3490	Hepatobiliaris rendszer, pancreas malignomája
3500	Pancreas betegségei, kivéve a rosszindulatú daganatokat
351B	Májbetegségek, kivéve rosszindulatú daganatok, cirrhosis
<i>08 Főcsoport</i>	Vázizomrendszeri és kötőszöveti betegségek

<i>09 Főcsoport</i>	Emlő- és bőrbetegségek
5010	Súlyos bőrbetegségek
<i>10 Főcsoport</i>	Endocrin táplálkozási és anyagcsere betegségek
538B	Pajzsmirigy betegségek rosszindulatú daganatok kivételével
540C	A mellékpajzsmirigy, hypophysis és endokrinszervek egyéb betegségei
<i>11 Főcsoport</i>	Vese- és húgyúti betegségek
580E	Vese-, húgyúti tünetek
<i>12 Főcsoport</i>	Férfi reprodukív rendszeri betegségek
6240	Férfi reprodukív rendszer egyéb betegségei
<i>19 Főcsoport</i>	Mentális betegségek
8210	Akut alkalmazkodási reakció, pszichoszociális diszfunkció
822B	Depresszív szindrómák 60 év felett
8240	Személyiségzavarok, pszichogén reakciók
825B	Organikus zavarok (pszichoszindrómák), mentális retardáció 60 év felett (kivéve: dementia)
825D	Dementia 60 év felett
826B	Pszichózisok 60 év felett
8281	Delirium ellátása utógondozással
<i>99 Főcsoport</i>	Főcsoport nélküli homogén betegségecsoportok
9690	Kísérő személy ellátása
9700	Jelek, tünetek és egyéb sine morbo állapothoz társuló egyéb kórházi ellátások
9701	Volumen hiány, tumor okozta anaemia sürgősségi ellátása

KÖZLÖNY

§

GYERMEK- ÉS IFJÚSÁGPSZICHIÁTRIA
--

Gyermek- és ifjúsági pszichiátria	Szakmakód:	0512
--	-------------------	-------------

Tevékenységek progresszív ellátási szint szerinti besorolása GYERMEK- ÉS IFJÚSÁGPSZICHIÁTRIA		Progresszív ellátási szint	
HBCS	Megnevezés	II.	III.
19M 8210	Akut alkalmazkodási reakció, pszichoszociális diszfunkció	X	X
823B	Szorongásos betegségek 18 év alatt	X	X
8240	Személyiségzavarok, pszichogén reakciók	X	X
825A	Organikus zavarok (pszichoszindrómák), mentális retardáció 60 év alatt (kivéve: demencia)	X	X
8270	Gyermekkori mentális rendellenességek	X	X
*19M 8271	Gyermekkori mentális rendellenességek speciális kezeléssel	X	X

Tevékenységek progresszív ellátási szint szerinti besorolása GYERMEK- ÉS IFJÚSÁGPSZICHIÁTRIAI REHABILITÁCIÓ		Progresszív ellátási szint	
HBCS	Megnevezés	II.	III.
19M 823B	Szorongásos betegségek 18 év alatt	X	X
8240	Személyiségzavarok, pszichogén reakciók	X	X
825A	Organikus zavarok (pszichoszindrómák), mentális retardáció 60 év alatt (kivéve: demencia)	X	X
8270	Gyermekkori mentális rendellenességek	X	X
*19M 8271	Gyermekkori mentális rendellenességek speciális kezeléssel	X	X

KÖZLÖNY

§

GYERMEKESBÉSZET

Gyermekebeszét	Szakmakód:	0506
-----------------------	-------------------	-------------

Általános szabályok a gyermekebeszéteti osztályok tevékenységi körének meghatározásához:

1000 g alatti újszülötteket csak olyan gyermekebeszéteti osztály láthat el, melynek intézményi keretében PIC is működik.

Koraszülöttek, kis súlyú újszülöttek csak olyan gyermekebeszéteti osztályon kezelhetők, melynek intézményi keretében koraszülöttek ellátására jogosult osztály/részleg is működik.

Gyermekonkológiai műtétek csak azokban az intézményekben történhetnek, melyek szervezett gyermekonkológiai osztállyal/részleggel is rendelkeznek.

Ha a gyermekebeszéteti műtőben olyan határterületi beavatkozás történik, melyet az osztály dolgozói megfelelő szakmai színvonalon ellátni nem tudnak, szakkonziliárius (-team) biztosítása kötelező.

A tevékenységek besorolása az ellátás progresszív szintjei szerint és minimumfeltételeik

										Progresszív ellátási szint		
										I.	II.	III.
01. Idegrendszeri megbetegedések												
12060	14020	15120	50118	50422	85927					X	X	X
12061	50400	50406	50410	50420	50421	50430	50432	50434	50435		X	X
50463											X	X
15110	50100	50103	50113	50114	50151	50200	50202	50203	50216			X
50230	50231	50232	50240	50342	50343	50344	50411	50423	50424			X
50431	50433	50440	50450	50460	50510	50511	50512	50514	50515			X
81510	S0450	S0480	S0490	S4400	S4410	S4420	S4430	S4440	S4450			X
S4470	S4480	S4490	S5400	S5410	S5420	S5430	S5470	S5480	S5490			X
S6400	S6410	S6420	S6430	S6440	S6470	S6480	S6490	S7400	S7410			X
S7420	S7470	S7480	S7490	S8400	S8410	S8420	S8470	S8480	S8490			X
S9400	S9410	S9420	S9430	S9470	S9480	S9490						X
15830	16980	50101	50110	50111	50115	50117	5011B	5011C	50201			X
50210	50211	50217	50218	50300	50302	50303	50314	50340	50341			X
02. Szembetegségek												
50902										X	X	X
50860	50920	50990	51100	51150							X	X
50940												X
51600	51601	51603	51620	51630	51670	(csak imperatív indikációval)						X
03. Fül-orr-gége megbetegedések												
15410	15430	51800	51810	51812	51830	52100	52102	52104	52110	X	X	X
52111	52122	52123	52350	52541	52580	52590	52600	52700	53110	X	X	X
53114	59200	81030	81040	81050	81100	81113	85011	85012	85013	X	X	X
15440	50660	50661	51811	51840	51860	52131	52160	52170	52376		X	X
52430	52440	52500	52610	52621	52630	52710	52720	52800	52910		X	X
59110											X	X
15460	51820	52173	52174	52372	52510	52511	52540	52622	52623			X
52624	52740	52750	52751	52752	52753	52760	52812	52900	52901			X
52930	52950	52951	52952	52953	52954	53050	53155	53160	54011			X

54034	58981	58982	58983	58984	58985	58986	58987	82230				X
52431												X

04. Légzőrendszeri betegségek

53400	53401	53430	53434	53460	81070	81560				X	X	X
15810	15812	15813	15814	15816	15817	16910	53124	53130	53131			X
53132	53140	53141	53161	53162	53164	53165	53167	53168	53200			X
53220	53221	53230	53231	53232	53233	53234	53235	53236	53237			X
53238	53240	53241	53242	53243	53244	53245	53248	53250	53251			X
53252	53253	53254	53255	53290	53291	53292	53297	53301	53310			X
53311	53312	53320	53321	53322	53323	53324	53326	53329	53330			X
53332	53340	53341	53390	53391	53392	53402	53403	53410	53411			X
53412	53413	53414	53415	53416	53417	53418	53420	53421	53422			X
53423	53424	53431	53432	53433	53440	53441	53442	53443	53450			X
53451	53452	53461	53462	53465	53466	53467	81080	87310	88960			X
53210	53246	53247	53249	53256	53300	53325	53342	53343	53344			X
53345												X

05. Keringérendszeri betegségek

18420	53844	53879	53930	53931	5393A	53941	53943	88330	88341	X	X	X
88342	88343	88345	88400	88929						X	X	X
33075	33740	33750	59710	59760	59761						X	X
15800	17330	33070	33071	33300	33304	33307	33308	33346	33348			X
33551	33552	33650	33801	33811	33821	33831	33841	33851	33861			X
33990	33994	33995	53574	53710	53711	53722	53791	5382P	5382R			X
5382U	5382W	53840	53841	53842	53843	53845	53846	53847	53848			X
53849	5384A	53858	5385C	5385D	53871	53872	53874	53875	53876			X
53877	53878	5387E	53910	53911	53912	53913	53914	53919	5391A			X
53920	53921	53922	53932	53933	53935	5393B	53940	53942	5394A			X
5394B	53992	53993	53994	53995	53996	53997	54050	54051	54052			X
54053	88161	88164	88165	88300	88301	88310	88344	88420	88421			X
88730												X
53742	53743	53803	53806	53807	53808	53809	53934	53936				X

06. Emésztőrendszeri betegségek

15540	15550	15560	15570	32461	54285	54286	54287	54301	54302	X	X	X
54330	54430	54451	54500	54501	54502	54503	54504	54511	54512	X	X	X
54521	54522	54530	54540	54543	54570	54581	54582	54583	54590	X	X	X
54601	54602	54603	54611	54612	54613	54620	54631	54632	54641	X	X	X
54642	54650	54661	54662	54688	54691	54700	54701	54710	54791	X	X	X
54792	54821	54871	54872	54901	54911	54912	54913	54920	54921	X	X	X
54930	54931	54932	54933	54934	54991	54992	54994	54996	55300	X	X	X
55320	55340	55350	55390	55400	55410	55420	55430	55431	55440	X	X	X
55450	55461	55490	81210	81230	81240	81250	81271	83410	83411	X	X	X
85930										X	X	X
15500	16320	16330	1633D	16940	16943	16950	53471	54283	54321		X	X
54322	54324	54340	54452	54490	54523	54550	54551	54552	54681		X	X
54682	54684	54685	54686	54693	54708	54709	54800	54801	54820		X	X
54940	55295	55411	55432	55441	55462	59730	88610				X	X
1630B	16920	16930	53472	53473	53474	53475	53476	53477	53478			X
53479	54022	54200	54201	54202	54210	54211	54220	54221	54222			X

54223	54224	54225	54226	54227	54228	54229	5422A	54232	54240			X
54241	54242	54243	54244	54245	54261	54262	54263	54270	54271			X
54272	54273	54274	54275	54276	54291	54292	54293	54294	54295			X
54350	54360	54361	54363	54370	54380	54390	54391	54392	54393			X
54410	54411	54421	54422	54423	54440	54441	54541	54553	54554			X
54555	54556	54557	54560	54561	54562	54563	54564	54633	54634			X
54687	54793	54794	54822	54841	54850	54852	54853	54861	54862			X
54864	54865	54866	5486A	54961	54962	54963	54964	54965	55310			X
55311	55319	55330	55331	55358	55359	55360	55370	55371	55374			X
55375	55377	55378	55379	55380	55381	55382	55383	55384	55385			X
55386	55391	59770	59771	81696	8169A							X

07. Máj- és hasnyálmirigy-betegségek

55051	55100	55102	55110	55118	55119					X	X	X
32620											X	X
14540	14551	15510	15511	15520	15530	15531	15532	16338	16361			X
16362	16363	16365	16367	16368	16951	18590	32621	32630	32631			X
32660	32661	32667	55000	55001	55011	55012	55013	55014	55015			X
55021	55022	55050	55052	55090	55091	55092	55098	55112	55113			X
55122	55123	55124	55125	55130	55131	55133	55137	55138	55140			X
55141	55150	55160	55161	55168	55170	55182	55183	55185	55191			X
55192	55200	55201	55202	55203	55204	55210	55213	55220	55231			X
55232	55233	55234	55235	55236	55237	55241	55242	55243	55244			X
55245	55246	55248	55249	55251	55252	55261	55262	55263	55264			X
55265	55266	55271	55272	55273	55274	55275	55276	55277	55281			X
55282	55291	55292	55293	55294	59541	59542	81581	81583	81591			X
81592	81593											X

08. Vázizomrendszeri és kötőszöveti betegségek

15020	57801	57802	57803	57880	57882	57883	57900	5790B	57930	X	X	X
57950	58003	58201	58202	58204	58205	58221	58240	58300	58301	X	X	X
58305	58306	58307	58322	58325	58326	58331	58340	58341	58343	X	X	X
58344	58350	58352	58362	58405	58406	58407	58408	58409	58410	X	X	X
58450	58451	81871	82034	82051	82080	82090	82093	82096	82170	X	X	X
8224Z	8324I	84120	84500	84750						X	X	X
15030	16970	16971	16972	16973	57641	57700	57784	57800	57820		X	X
57821	57822	57830	57831	57832	57833	57834	57845	57847	57848		X	X
57849	5784A	5784B	57865	57866	57871	57872	57873	57881	57901		X	X
5790A	5790D	5790G	57920	57921	57922	57923	57924	5792K	58000		X	X
58001	58020	58021	58096	58130	58131	58132	58140	58141	58142		X	X
5814C	5814D	5816C	58172	58191	58192	58200	58203	58210	58211		X	X
58212	58220	58222	58242	58245	58246	58280	58290	58293	58302		X	X
58303	58304	58308	5830A	5830B	58310	58312	58313	58314	58318		X	X
58319	5831A	5831B	58321	58323	58327	58328	58332	58333	58342		X	X
58351	58353	58360	58361	58363	58364	58372	58377	58378	5837A		X	X
5837D	5837E	5837F	5837H	58400	58401	58402	58403	58404	81791		X	X
81962	82020	82023	82042	82043	82052	82053	82094	83120	83245		X	X
8324V	83254	83620	8362A	84010	84130	84210	84712	84713	84714		X	X
57600	57610	57630	57640	57650	57660	57670	57680	57710	57720			X
57723	57730	57731	57750	57752	57753	57754	57780	57781	57783			X
57785	57790	57810	57811	57812	57813	57814	57815	5781B	5781C			X
5781F	5781G	5781K	5781L	5781M	57829	57835	57840	57843	57844			X

57846	57850	57851	57852	57853	57854	57860	57861	57862	57863			X
57867	57868	57869	5786A	5786C	5786D	57892	57894	57895	57896			X
57898	57899	5789A	5789B	5789C	5789D	57902	57903	57904	57905			X
57906	57907	57908	57909	5790E	5790F	57910	57911	57912	57925			X
57926	57927	57928	57929	5792A	5792B	5792C	5792D	5792E	5792F			X
5792G	5792H	5792I	5792L	5792M	5792P	5792R	5792S	5792T	57940			X
57960	57961	58002	58010	58011	58012	58013	58014	58022	58023			X
58040	58041	58042	58043	58044	58045	58046	58047	58048	58050			X
58051	58052	58053	58054	58055	58056	58057	58058	58059	58060			X
58090	58091	58092	58093	58094	58095	58110	58111	58112	58113			X
58114	58115	58116	58117	58118	5812F	5812G	5812H	58143	58144			X
58145	58146	58147	58148	58149	5814A	5814B	5814E	5814M	5814N			X
5814P	5814R	5814U	58162	5816B	58170	58171	5817B	58180	58181			X
58182	58183	58184	58185	58186	58187	58188	58189	5818C	58190			X
5819A	5819B	58230	58231	58241	58243	58244	58247	58248	58249			X
58251	58252	58253	58254	58255	58256	58257	58264	58281	58282			X
58283	58284	58286	58289	58291	58292	58309	58311	58316	58317			X
5831C	5831D	5831E	5831F	5831G	5831H	5831I	5831K	5831L	5831M			X
5831N	5831T	58329	58330	58345	58365	58366	58367	58368	58369			X
5836F	5836G	58370	58371	58373	58374	58375	58376	58379	5837B			X
5837C	5837G	5837I	5837K	5837L	5837M	5837N	5837P	58390	58411			X
58412	58414	58420	58421	58422	58423	58430	58440	58441	58460			X
58461	58462	58463	58464	58470	58471	58480	58481	58491	58500			X
58501	58502	58510	58520	58530	82041	82092	82095	82097	82130			X
83220	83301	83303	83304	83305	83307	83310	83400	83621	83623			X
83624	83625	83626	83627	83628	83629	8362B	8362C	8362D	8362E			X
8362F	8362G	83700	84112	84710	84711							X
57804	57816	57817	57818	57819	5781A	5781D	5781E	5781H	5781I			X
5781N	57823	57824	57825	57826	57827	57841	57842	57864	5812A			X
58250	58260	58261	58262	58263	58265	58266	58270	58285	58287			X
58288	58294	58295	5831R	5836B	5836C	5836D	5836E	58561	58563			X
58593	5893E	84110										X

09. Emlő- és bőrbetegségek

39102	58600	58691	58692	58700	58710	58721	58722	58752	58810	X	X	X
58820	58821	58830	58831	58832	58833	58834	58835	58840	58841	X	X	X
58842	58843	58844	58845	58851	58870	58880	58900	58901	58902	X	X	X
58903	58904	58910	58920	58921	58923	58924	58927	58930	58931	X	X	X
58932	58933	58934	58970	59120	59123	59130	59220	59290	59490	X	X	X
58602	58750	58751	58922	58925	58938	5893A	5893D	58940	58950		X	X
58951	59010	59020	59030	59040							X	X
58603	58650	58651	58652	58740	58926	5893B	58953					X
58935	58936	58937	58939	5893F	58941	58960						X

10. Endocrin, táplálkozási és anyagcsere-betegségek

50600										X	X	X
15820	15822	50610	50611	50620	50631						X	X
14001	15821	15840	50630	50640	50641	50642	50650	50670	50671			X
50680	50682	50683	50700	50710	50718	50719	50720	50721	50722			X
50728	50729	50790										X

11. Vese- és húgyúti betegségek

55540	55573	55574	55784	55810	55831	55850	55907			X	X	X
14601	14603	15600	16550	32550	55530	55543	55591	55620	55711		X	X
55720	55743	55800	55801	55830	55833	55835	5583A	5583B	55980		X	X
81360											X	X
14600	14610	14620	15601	15610	16510	16511	18460	18461	32531			X
32551	55500	55501	55505	55507	55509	5550A	55510	55511	55512			X
55513	55514	5551A	55520	55531	55532	55533	55541	55542	5554A			X
55560	55570	55571	55572	5557A	55590	55600	55604	55621	55622			X
55623	5562A	5562B	55630	55631	55640	55641	55642	55643	55650			X
55660	55661	55662	55671	55672	55673	55674	5567A	5567B	5567C			X
5567D	5567E	5567P	5567R	5567S	55680	55681	55682	55683	55684			X
55685	55686	55690	55700	55703	55712	55731	55732	55733	55734			X
55736	55740	55741	55742	55750	55751	55752	55760	55761	55762			X
55770	55771	55772	55773	55774	55775	55780	55781	55782	55783			X
55785	55786	55820	55821	55822	55823	55824	55832	55834	55836			X
55837	55840	55841	55908	55909	55940	55941	55942	55960	55961			X
55970	5597Z	55981	55982	55983	55984	55985	55986	59210	81440			X
81600	81601	85871										X
55545										X	X	X
55552												X

12. Férfi reproduktív rendszeri betegségek

14651	14652	14653	56100	56110	56111	56112	56120	56130	56220	X	X	X
56240	56242	56250	56261	56291	56300	56302	56303	56310	56311	X	X	X
56340	56341	56342	56400	56401	56402	56403	56404	56405	56410	X	X	X
56492										X	X	X
56241	56301	56308	56309	56430	56431	56432	56433	56436	56437		X	X
56438	56439	5643A	5643B	5643C	5643D	5643Z					X	X
14630	14631	15630	15640	32582	56040	56060	56221	56231	56330			X
56370	56420	56434	5643X									X

13. Női reproduktív rendszeri betegségek

56520	56530	56560	56591	56600	56601	56920	57021	57022	57065	X	X	X
57101	57110	57160	57162							X	X	X
15700	15701	56500	56501	56502	56510	56511	56513	56515	56517		X	X
56518	56521	56531	56571	56592	56610	56611	56650	56651	57010		X	X
57011	57161	59750									X	X
14701	56512	56514	56516	56519	56540	56541	56550	56552	56602			X
56603	56620	56622	56660	56661	5666C	57020	57023	57040	57041			X
57042	57061	57062	57130									X
56800	56801	56830	56850	57050	57051							X

14. Terhesség, szülés, gyermekágy

57550	57551	57553										X
-------	-------	-------	--	--	--	--	--	--	--	--	--	---

15.**Újszülöttek**

NEM TARTOZIK GYERMEKSEBÉSZETI KOMPETENCIÁBA:

12660 12730 12731 12740 12750 12751 12752 12754 12780 33820
35120 50361 53552 5356A 87620

15 7120 Újszülött, születési súly 1000-1499 g, jelentős műtéttel,
VALAMINT

15 7140 Újszülött, születési súly 1500-1999 g, jelentős műtéttel,
VALAMINT

15 7180 Újszülött, születési súly 2000-2499 g, jelentős műtéttel													X	
16980	50117	5011B												X

15 7230 Újszülött, születési súly 2499 g felett, jelentős műtéttel													X	
16980	50117	5011B												X

KIVÉVE

50118	53114	56220	56340	57930	58400	58401	58450	58820	81070			X	X
81871	82051											X	X

15 7240 Újszülött, születési súly 2499 g felett, kisebb hasi műtéttel													X
--	--	--	--	--	--	--	--	--	--	--	--	--	---

KIVÉVE

54330	54681	54682	54901	54996	55300	55320						X	X
-------	-------	-------	-------	-------	-------	-------	--	--	--	--	--	---	---

16. Vér- és vérképzőrendszeri betegségek

54010	54111	54130	54132	81540							X	X	X
16942	54020	54091										X	X
14270	14271	15811	15811	15815	15818	50770	50771	50772	50773				X
50780	54021	54030	54031	54060	54061	54062	54063	54065	54066				X
54110	54120	54121	54131	54137	54138	54139							X

22. Égések, fagyások

81941	81942	81943	81944	81945	81946	81947					X	X	X
20% FELETTI II. FOKÚ ÉGÉS CSAK III. ELLÁTÁSI SZINTEN KEZELHETŐ, SZÜKSÉG ESETÉN SZAKKONZILIÁRIUSSAL												X	

A 20% ALATTI II. FOKÚ ÉGÉS ESETÉN ALKALMAZOTT BEAVATKOZÁSOK SZINTJEIT ÉS MINIMUMFELTÉTELEIT LÁSD A 08. ÉS 09. FŐCSOPORTNÁL

25. Polytraumatizált állapot műtétei

POLYTRAUMATIZÁLT GYERMEK CSAK III. ELLÁTÁSI SZINTEN KEZELHETŐ, SZÜKSÉG ESETÉN SZAKKONZILIÁRIUSSAL												X
---	--	--	--	--	--	--	--	--	--	--	--	---

XX. Szervrendszerhez nem sorolható beavatkozások

18500	59910	85889									X	X	X
39401	81695											X	X
81693	81698												X

IDEGSEBÉSZET

Idegsebészet	Szakmakód:	0204
---------------------	-------------------	-------------

I. ellátási szinten végezhető beavatkozások	
--	--

50117	Intracranialis subduralis haematoma eltávolítása
50118	Epiduralis intracranialis haematoma eltávolítása
50200	Impressios koponyatörés ellátása
84112	Crutchfield-húzás

II. ellátási szinten végezhető beavatkozások	Minimális esetszám
---	---------------------------

50100	Punctio ventriculi cerebri, drain	
89220	Intracranialis nyomás monitorizálás	
50101	Epi-subdur., intracerebralis tályog punctio/leszívás	
50114	Subdur., subarachn. tér tartós drainage	
50115	Epi-subdur, intracerebralis tályog tartós drainage	
50116	Intracran. epi/subdur. abscessus feltárás, eltávolítás	
50144	Res.abscessus supratentorialis cerebri	
50146	Lobectomy cerebri	
50148	Cerebellaris glioma, metastasis, cysta eltávolítása	
50212	Nasalis liquorrhoea, frontalis basisplastica	
50217	Frontobasalis sérülés ellátása	
50231	Ventriculo-peritonealis shunt beültetés	
50240	Ventricularis shunt revisioja	
58031	Dissectomia cervicalis anterior multiplex	20
58101	Ventrofixatio cervicalis csont+lemez	
5810H	Gerinc belső rögzítése	20
58103	Spondylodesis cervicalis anterior posteriorque	
58033	Lumbalis dissectomia flavotomián keresztül	
58034	Lumbalis dissectomia flavo-v.hemilaminect. át	
58035	Többszörös lumbalis dissectomia flavo-v. laminectomiával	
50300	Hemilaminect. explor./decompr. + foraminotomia	
50301	Flavotomia intrasp. ligamentotomia + foraminotomia	
50302	Decompressio spinalis anterior	
50303	Decompressio spinalis anterolateralis	
50360	Lumbalis liquordrainage	
50345	Spin.epidur. granuloma/absc. resectio	
50350	Epiduralis és periradicularis cicatrektomia	
50313	Spin.intradur. granuloma/absc. incisio	
50410	Neurinoma eltávolítása perifériás idegből	
50370	Percutan spinalis gyökroncsolás kémiai szerekkel	
50420	Epineuralis idegvarrat (mikrosebészet)	
50421	Perineuralis idegvarrat (mikrosebészet)	
50422	Sutura epi et perineuralis nervi	
50423	Reanastomosis nervorum	
50430	Decompressio et adhaesiolysis nervi periferialis	
50431	Plexus brachialis decompressio, adhaesiolysis	
50440	Ideg-graft transplantatio (autolog)	
50463	Invet.perif.idegsérülés revisio, neurinoma eltáv.	
50510	Sympathectomia thoracalis	
50511	Sympathectomia lumbalis	
50512	Sympathectomia lumbalis bilateralis	

50513	Sympathectomia epinephrectomiamque	
58036	Dissectomia percutanea	
58100	Ventrofixatio cervicalis lemezzel	
5810F	Fixateur interne alkalmazása	
5810G	Stefee lemezelés	
5810P	Spondylodesis – PLIF	
5810L	Spondylodesis ventrolateralis thoracalis	
5810M	Spondylodesis ventrodorsalis	
5810N	Spondylodesis translaminaris	
50424	Plexus brachialis ágainak mikrosebészeti varrata	
5810K	Transpedicularis spongiosa plastica, postero-lat.	

III. ellátási szinten végezhető beavatkozások		
15100	Biopsia intracranialis preoperatíva	
15110	Biopsia intraspinalis operatíva	
50121	Cingulotomia, cornissura, corpus callosum incisio	
50140	Topectomia, gyrectokia, decorticatio cerebri	
50141	Epileptogén focus és zóna excisioja	
50142	Epileptogén focus és zóna excisioja ECG után	
50390	Spinalis neuropacemaker implantáció	
01506	Baclofen pumpa	
58106	Transthor. csigolyatest res+graft+fémrögzítés	
50491	N.facialis decompressio canalis n. VII. feltárás	
50112	Decompr./expl.suboccipitalis cranio-craniectomia	
50330	Gerincvelői cysta incisioja	
50331	Syringomyelia incisio, syringo-subarachnoid.shunt	
50332	Syringo-peritonealis shunt	
50335	Intradur.extramed.ventr.spin.tu.eltávolítása	
5812B	Gerinc stabilizáció három vagy annál több szegmentumban	
5812C	Gerinc stabilizáció, tumor protézis beültetésével	
5812D	Kombinált mellső-hátsó gerinc stabilizáció	
58108	Lumb. retrop. feltárás cs. etst res+fixatio	

50490	Jannetta műtét (agyideg decompressio)	
50145	Res.abscessus cerebellaris	
50404	Gasser dúc percutan roncsolása	
5011B	Subduralis effuzio (csecsemőkori) radicalis eltávolítása	30
5014B	Agytörzsi állománybéli tumor v. cysta eltávolítása	
5014C	Suprasellaris tumor transcranialis eltávolítása	
5014F	Basis meningeoma/supratent. extracerebr. tumor res.	
5014H	Pontocerebell. tumor eltávolítása suboccipit. felt.	
5014I	Hátsó scala supra-infratent. extracerebr. tumor transtr. eltávolítása	
5014K	Craniospin. extracerebralis tumor suboccipit. eltáv.	
50740	Corpus pineale regio tumorainak eltávolítása	
5014E	Intraventricularis meningeoma eltávolítása	
5014G	Hátsó scaali meningeoma eltávolítás suboccipit. felt.	
5014D	Parasagittalis és convexitási meningeoma resectio	
50216	Cranialis meningocele és encephalocele reconstucti	
50333	Craniospin. átmenet decompr., IV. kamra kimenet rec	
50149	Arnold-Chiari malformatio műtétje	
58032	Dissectomia thoraco, costo-transversect.s.facetectom	

50750	Transphenoidalis hypophysis adenomectomia	
50751	Transcranialis hypophysis tumor eltávolítás	

50754	Transssphenoid. intra-suprasellaris tu. eltávolítás	
58103	Spondylodesis cervicalis anterior posteriorque	
58105	Cervicalis csigolyatest tu. elülső res. + fixatio	
58107	Thorac./lumb. csigolyatest can.spin.-ba terj.tu.elt.	
50204	Kombinált craniofacialis dysostosis műtétje	
50202	Egyszerű craniostenosis műtétje	
16980	Ventriculoscopia, intracranialis	
5011C	Ventriculoscopia, therapiás beavatkozások	
50291	Transoralis dens resectio	
5812A	Craniospinalis gerinc-stabilizáció	
58109	Spondylodesis C-I-II (Magerl műtét)	
50336	Cauda tumorok eltávolítása	
50337	Intramedullaris tumorok extirpatioja	
50344	Tethered cord műtétje (diastematomyelia is)	
50342	Spinalis meningocele és myelocele, reconstructio	
50343	Extra-intr. spin lipomával komb. meningo-myeloc. műtét	
5385A	Intracranialis dysgeneticus AVM, AV shunt resectio	
5385B	Spinalis extra v. intramedullaris AVM resectio	
53950	Intracranialis saccularis aenurysma clippelése	
53951	Többszörös intracran. saccularis aneurysmák clippelés	
5387A	Intracranialis érmalformatiok, endovasc műtéte	
5387B	Intraspin. érmalform. superselectiv endovasc. embol	
5387C	Carotideo-cavernosus fistula endovasc embolisatio	
5387D	Intracranialis és intrasp. tumorok endovasc. embol	
5387F	Intracranialis aneurysma endovascularis műtéte	
53958	Intracranialis percutan transluminális angioplastica	
53965	Intracranialis erek ballon teszt occlusioja	
33933	Intracranialis superselectiv thrombolysis	
5387E	Extracranialis (arc, fej) malform endovasc embol	
53961	Nyaki percutan transluminaris angioplastica	
58106	Transthor. csigolyatest res+graft+fémrögzítés	
5810K	Transpedicularis spongiosa plastica, postero-lat.	
5812B	Gerinc stabilizáció három vagy annál több szegmentumban	
5812C	Gerinc stabilizáció, tumor protézis beültetésével	
5812D	Kombinált mellső-hátsó gerinc stabilizáció	
58108	Lumb. retrop. feltárás cs. etst res+fixatio	

INFÉKTOLÓGIA

Fertőzőbeteg-ellátás, infektológia	Szakkod:	1600
AIDS-ellátás és -gondozás		1601
Trópusi betegségek ellátása		1603

BNO-10 Betegségek	progresszív ellátási szint		
	I.	II.	III.
Fertőző és parazitás betegségek			
A0000 Cholera (<i>Vibrio cholerae</i> 01, cholera biovariáns okozta)			X
A0010 Cholera (<i>Vibrio cholerae</i> 01, ElTor biovariáns okozta)			X
A0090 Cholera k.m.n.			X
A0100 Hastyphus		X	X
A0110 Paratyphus „A”		X	X
A0120 Paratyphus „B”		X	X
A0130 Paratyphus „C”		X	X
A0140 Paratyphus k.m.n.		X	X
A0200 Salmonella bélhurut		X	X
A0210 Salmonella sepsis		X	X
A0220 Salmonella helyi fertőzések		X	X
A0280 Egyéb meghatározott salmonella fertőzések		X	X
A0290 Salmonella fertőzés k.m.n.		X	X
A0300 Shigellosis, <i>Shigella dysenteriae</i> okozta		X	X
A0310 Shigellosis, <i>Shigella flexneri</i> miatt		X	X
A0320 Shigellosis, <i>Shigella boydii</i> miatt		X	X
A0330 Shigellosis, <i>Shigella sonnei</i> miatt		X	X
A0380 Egyéb shigellosis		X	X
A0390 Shigellosis k.m.n.		X	X
A0400 Enteropathogen <i>Escherichia coli</i> fertőzés		X	X
A0410 Enterotoxikus <i>Escherichia coli</i> fertőzés		X	X
A0420 Enteroinvasív <i>Escherichia coli</i> fertőzés		X	X
A0430 Enterohaemorrhagiás <i>Escherichia coli</i> fertőzés		X	X
A0440 <i>Escherichia coli</i> enteritis, k.m.n.		X	X
A0450 <i>Campylobacter</i> okozta bélhurut		X	X
A0460 <i>Yersinia enterocolitica</i> okozta bélhurut		X	X
A0470 <i>Clostridium difficile</i> okozta vékony- és vastagbélgyulladás (Kívánatos infektológiai osztályon kezelni a beteget az infektivitás miatt)	X	X	X
A0480 Egyéb meghatározott baktériumok által okozott bélfertőzések		X	X
A0490 Baktériumok által okozott bélfertőzés k.m.n.		X	X
A0500 <i>Staphylococcus</i> által okozott ételmérgezés		X	X
A0510 Botulizmus (Kívánatos infektológiai osztályon kezelni a speciális szakismeretre való tekintett)	X	X	X
A0520 <i>Clostridium perfringens</i> [<i>Clostridium welchii</i>] okozta ételmérgezés		X	X
A0540 <i>Bacillus cereus</i> ételmérgezés		X	X
A0590 Bakteriális ételmérgezés, k.m.n.		X	X
A0600 Heveny amoebás dysenteria		X	X
A0610 Idült bél amoebiasis		X	X
A0620 Amoebás vastagbélgyulladás, nem vérhassal járó		X	X
A0630 Bél amoeboma	X	X	X
A0640 Amoebás májtályog	X	X	X
A0650 Amoebás tüdőtályog (J99.8*)	X	X	X
A0660 Amoebás agytályog (G07*)	X	X	X

A0670	Bőr amoebiasis	X	X	X
A0680	Egyéb lokalizációjú amoebás fertőzés		X	X
A0690	Amoebiasis k.m.n.		X	X
A0700	Balantidiasis	X	X	X
A0710	Giardiasis [lambliasis]	X	X	X
A0720	Cryptosporidiosis		X	X
A0730	Isosporosis		X	X
A0780	Egyéb meghatározott protozoon bélbetegségek		X	X
A0790	Protozoon bélbetegség k.m.n.		X	X
A0800	Rotavirus bélhurut		X	X
A0810	Norwalk-ágens által okozott heveny gyomor-bélbetegség		X	X
A0820	Adenovirus okozta bélhurut		X	X
A0830	Egyéb vírusos bélhurut		X	X
A0840	Vírusos bélfertőzés k.m.n.		X	X
A0850	Egyéb meghatározott bélfertőzések		X	X
A09H0	Feltételezeten fertőző eredetű hasmenés és gyomor-bélhurut		X	X
A1700	Gümőkóros agyhártyagyulladás (G01*) (A központi idegrendszer tbc-jét Infektológiai, illetve Intenzív osztályon kívánatos kezelni)	X	X	X
A1710	Az agyhártyák tuberculomája (G07*) (A központi idegrendszer tbc-jét Infektológiai, illetve Intenzív osztályon kívánatos kezelni)	X	X	X
A1780	Az idegrendszer egyéb gümőkórja (A központi idegrendszer tbc-jét Infektológiai osztályon, illetve Intenzív osztályon kívánatos kezelni)	X	X	X
A1781	Agyvelő gümőkór (Meningoencephalitis tub.) (A központi idegrendszer tbc-jét kívánatos Infektológiai, illetve Intenzív osztályon kezelni)	X	X	X
A1781	Agyvelő tuberculoma	X	X	X
A1783	Gerincvelő gümőkór	X	X	X
A1784	Polyneuropathia, gümőkóros	X	X	X
A1790	Az idegrendszer gümőkórja k.m.n. (99.8*)	X	X	X
A1901	Heveny miliaris tüdő gümőkór	X	X	X
A1910	Heveny miliaris gümőkór több helyen	X	X	X
A1920	Heveny miliaris gümőkór k.m.n.	X	X	X
A1980	Egyéb miliaris gümőkór	X	X	X
A1990	Miliaris gümőkór k.m.n.	X	X	X
A199A	Miliaris gümőkór k.m.n. .polirezisztens kórokozóval	X	X	X
A2000	Bubópestis			X
A2010	Cellulocutan pestis			X
A2020	Tüdőpestis			X
A2030	Pestises agyhártyagyulladás			X
A2070	Pestises septicaemia			X
A2080	Egyéb pestis kórformák			X
A2090	Pestis k.m.n.			X
A2100	Tularaemia ulceroglandularis	X	X	X
A2110	Tularaemia oculoglandularis	X	X	X
A2120	Tüdő tularaemia			X
A2130	A gyomor-bélrendszer tularaemiája		X	X
A2170	Generalizált tularaemia			X
A2180	Tularaemia egyéb formái		X	X
A2190	Tularaemia k.m.n.		X	X
A2200	Bőr anthrax		X	X
A2210	Tüdő anthrax			X
A2220	Gyomor-bél anthrax			X
A2270	Anthrax septicaemia			X
A2280	Az anthrax egyéb formái		X	X
A2290	Lépfene k.m.n.		X	X
A2300	Brucella melitensis által okozott brucellosis		X	X
A2310	Brucella abortus által okozott brucellosis		X	X

A2320	Brucella suis által okozott brucellosis		X	X
A2330	Brucella canis által okozott brucellosis		X	X
A2380	Egyéb brucellosis		X	X
A2390	Brucellosis k.m.n.		X	X
A2400	Takonykór			X
A2410	Heveny és fulmináns lefolyású melioidosis			X
A2420	Félheveny és idült melioidosis			X
A2430	Egyéb melioidosis			X
A2440	Melioidosis k.m.n.			X
A2500	Patkányharapási láz, spirillosis		X	X
A2510	Streptobacillosis		X	X
A2590	Patkányharapási láz k.m.n.		X	X
A2600	Bőr erysipeloid	X	X	X
A2670	Erysipelothrix septicaemia	X	X	X
A2680	Az erysipeloid egyéb formái	X	X	X
A2690	Erysipeloid k.m.n.	X	X	X
A2700	Leptospirosis icterohaemorrhagica [Weil-betegség]	X	X	X
A2780	Leptospirosis egyéb formái	X	X	X
A2790	Leptospirosis k.m.n.	X	X	X
A2800	Pasteurellosis	X	X	X
A2810	Macskakarmolás betegség	X	X	X
A2820	Extraintestinalis yersiniosis	X	X	X
A2880	Egyéb, m.n.o., állatok által terjesztett bakteriális betegségek	X	X	X
A2890	Baktériumok által okozott, állatok terjesztette betegség k.m.n.	X	X	X
A3000	Lepra [Hansen-betegség] k.m.n.			X
A3010	Tuberculoid lepra			X
A3020	Határesetű tuberculoid lepra			X
A3030	Határesetű lepra			X
A3040	Határesetű lepromatosus lepra			X
A3050	Lepromatosus lepra			X
A3080	Lepra egyéb formái			X
A3090	Lepra k.m.n.			X
A3100	Tüdő mycobacterium fertőzés	X	X	X
A3110	Bőr mycobacterium fertőzés	X	X	X
A3180	Egyéb mycobacterium által okozott fertőzések	X	X	X
A3190	Mycobacterium fertőzés k.m.n.	X	X	X
A3200	Bőr listeriosis	X	X	X
A3210	Listeria meningitis és meningoencephalitis (Újszülöttkori fertőzés esetén Perinatalis Intenzív Centrumban kezelendő)		X	X
A3270	Listeria septicaemia (Újszülöttkori fertőzés esetén Perinatalis Intenzív Centrumban kezelendő)		X	X
A3280	Listeriosis egyéb formái	X	X	X
A3290	Listeriosis k.m.n.	X	X	X
A33H0	Tetanus neonatorum (intenzív osztályon kezelendő)	X	X	X
A34H0	Szülészeti tetanus (intenzív osztályon kezelendő)	X	X	X
A35H0	Egyéb tetanus (intenzív osztályon kezelendő)	X	X	X
A3600	Torokdiphtheria			X
A3610	Orrgarat diphtheria			X
A362	Gége diphtheria			X
A360	Bőr diphtheria		X	X
A380	Egyéb diphtheria		X	X
A3690	Diphtheria k.m.n.			X
A3700	Szamárcöhögés, Bordetella pertussis miatt		X	X
A3710	Szamárcöhögés, Bordetella parapertussis miatt		X	X
A3780	Szamárcöhögés, egyéb Bordetella fajok miatt		X	X

A3790	Szamárköhögés k.m.n.		X	X
A38H0	Vörheny		X	X
A3900	Meningococcus okozta agyhártyagyulladás (G01*) (Intenzív ellátás igénye esetén az Intenzív osztályon izolálendő)		X	X
A3910	Waterhouse-Friderichsen syndroma (E35.1*) (Akut szakban intenzív osztályon kezelendő)		X	X
A3920	Heveny meningococcaemia (Intenzív ellátás igénye esetén az Intenzív osztályon izolálendő)		X	X
A3930	Idült meningococcaemia	X	X	X
A3940	Meningococcaemia k.m.n. (Intenzív ellátás igénye esetén az Intenzív osztályon izolálendő)		X	X
A3950	A szív meningococcusos betegsége	X	X	X
A3980	Egyéb meningococcus okozta fertőzések		X	X
A3990	Meningococcus okozta fertőzés k.m.n.		X	X
A4000	Septicaemia, A csoportú streptococcus miatt	X	X	X
A4010	Septicaemia, B csoportú streptococcus miatt	X	X	X
A4020	Septicaemia, D csoportú streptococcus miatt	X	X	X
A4030	Septicaemia Streptococcus pneumoniae miatt	X	X	X
A4080	Egyéb streptococcus okozta septicaemia	X	X	X
A4090	Septicaemia, streptococcus miatt k.m.n.	X	X	X
A4100	Staphylococcus aureus okozta septicaemia	X	X	X
A4110	Egyéb azonosított staphylococcus okozta septicaemia	X	X	X
A4120	Nem azonosított staphylococcus okozta septicaemia	X	X	X
A4130	Haemophilus influenzae okozta septicaemia	X	X	X
A4140	Anaerob kórokozók okozta septicaemia	X	X	X
A4150	Septicaemia egyéb Gram-negatív kórokozók miatt	X	X	X
A4180	Septicaemia, egyéb meghatározott kórokozóval	X	X	X
A4190	Septicaemia, k.m.n.	X	X	X
A4200	Tüdő actinomycosis	X	X	X
A4210	Hasi actinomycosis	X	X	X
A4220	Nyaki-arci actinomycosis	X	X	X
A4270	Actinomyces septicaemia	X	X	X
A4280	Sugárgomba fertőzés egyéb formái	X	X	X
A4290	Sugárgomba fertőzés k.m.n.	X	X	X
A4300	Tüdő nocardiosis	X	X	X
A4310	Bőr nocardiosis	X	X	X
A4380	Nocardiosis egyéb formái	X	X	X
A4390	Nocardiosis k.m.n.	X	X	X
A4400	Szisztémás bartonellosis		X	X
A4480	Bartonellosis egyéb formái	X	X	X
A4490	Bartonellosis k.m.n.	X	X	X
A46H0	Orbánc (erysipelas)	X	X	X
A4800	Gázgangraena	X	X	X
A4810	Legionárius betegség	X	X	X
A4820	Nem pneumoniás legionárius betegség [Pontiac-láz]	X	X	X
A4830	Toxikus shock syndroma	X	X	X
A4840	Brazil purpurás láz			X
A4880	Egyéb baktériumok okozta betegségek m.n.o.	X	X	X
A4900	Staphylococcus fertőzés k.m.n.	X	X	X
A4910	Streptococcus fertőzés k.m.n.	X	X	X
A4920	Haemophilus influenzae fertőzés k.m.n.	X	X	X
A4930	Mycoplasma fertőzés k.m.n.	X	X	X
A4980	Egyéb bakteriális fertőzések k.m.n. lokalizációban	X	X	X
A4990	Baktérium fertőzések k.m.n.	X	X	X
A5300	Vérbaj k.m.n. friss vagy késői	X	X	X
A5390	Vérbaj k.m.n.	X	X	X

A5490	Kankós fertőzés k.m.n.	X	X	X
A5620	A húgyvarrendszer chlamydiás fertőzése k.m.n.	X	X	X
A5900	A húgyvarrendszer trichomoniasis	X	X	X
A5990	Trichomoniasis k.m.n.	X	X	X
A6000	A nemi és a húgyvari szervek herpesvirus fertőzése	X	X	X
A6090	Anogenitális herpesvirus fertőzés k.m.n.	X	X	X
A6800	Tetű által terjesztett visszatérő láz		X	X
A6810	Kullancs által terjesztett visszatérő láz		X	X
A6890	Visszatérő láz k.m.n.		X	X
A6900	Nekrotizáló fekélyes stomatitis	X	X	X
A6910	Egyéb Vincent-típusú fertőzés	X	X	X
A6920	Lyme-kór (Neuroborreliosis infektológiai osztályon kezelendő)	X	X	X
A6980	Egyéb meghatározott spirochaeta fertőzés	X	X	X
A6990	Spirochaeta fertőzés, k.m.n.	X	X	X
A70H0	Chlamydia psittaci fertőzés	X	X	X
A7480	Egyéb chlamydia okozta betegségek	X	X	X
A7490	Chlamydia fertőzés, k.m.n.	X	X	X
A7500	Rickettsia prowazekii okozta, tetű által terjesztett kiütéses typhus			X
A7510	Kiújuló (visszatérő) kiütéses typhus [Brill-kór]			X
A7520	Rickettsia typhi fertőzés			X
A7530	Rickettsia tsutsugamusi okozta kiütéses typhus			X
A7590	Kiütéses typhus k.m.n.			X
A7700	Foltos láz Rickettsia rickettsii miatt			X
A7710	Foltos láz Rickettsia conorii miatt			X
A7720	Foltos láz Rickettsia siberica miatt (szibériai foltos láz)			X
A7730	Foltos láz Rickettsia australis miatt			X
A7780	Egyéb foltoslázak		X	X
A7790	Foltos láz k.m.n.		X	X
A78H0	Q-láz		X	X
A7900	Lövészárkok láz		X	X
A7910	Rickettsia-himlő Rickettsia akari miatt		X	X
A7980	Egyéb meghatározott rickettsiosisok		X	X
A7990	Rickettsiosis k.m.n.		X	X
A8000	Heveny poliomyelitis, vaccinálás következtében Szent László Kórházba/Kórházban szállítandó/kezelendő			X
A8010	Heveny poliomyelitis, vad vírus, behurcolt *Szent László Kórházba/Kórházban szállítandó/kezelendő			X
A8020	Heveny poliomyelitis, vad vírus, honi *Szent László Kórházba/Kórházban szállítandó/kezelendő			X
A8030	Heveny poliomyelitis egyéb és k.m.n. *Szent László Kórházba/Kórházban szállítandó/kezelendő			X
A8040	Heveny, nem bénulásos poliomyelitis *Szent László Kórházba (szállítandó) kezelendő			X
A8090	Heveny poliomyelitis k.m.n. *Szent László Kórházba (szállítandó) kezelendő			X
A8100	Creutzfeldt-Jakob betegség	X	X	X
A8110	Subacut sclerotizáló panencephalitis	X		X
A8120	Progresszív, multifocalis leukoencephalopathia	X		X
A8180	A központi idegrendszer egyéb slow vírus fertőzései	X		X
A8190	A központi idegrendszer slow vírus fertőzése, k.m.n.	X		X
A8200	Erdei veszettség		X	X
A8210	Városi veszettség		X	X
A8290	Veszetttség k.m.n.		X	X
A8300	Japán encephalitis		X	X
A8310	Nyugati ló-encephalitis		X	X
A8320	Keleti ló-encephalitis		X	X

A8330	Saint Louis encephalitis		X	X
A8340	Ausztrál encephalitis		X	X
A8350	Kaliforniai encephalitis		X	X
A8360	Rocio-vírus betegség		X	X
A8380	Egyéb szúnyog által terjesztett vírusos agyvelőgyulladás		X	X
A8390	Szúnyog által terjesztett vírusos agyvelőgyulladás k.m.n.		X	X
A8400	Távol-keleti kullancs encephalitis [Orosz tavaszi-nyári encephalitis]		X	X
A8410	Közép-európai kullancs encephalitis		X	X
A8480	Egyéb kullancs által terjesztett vírusos agyvelőgyulladás		X	X
A8490	Kullancs által terjesztett vírusos agyvelőgyulladás k.m.n.		X	X
A8500	Enterovirus okozta agyvelőgyulladás (G05.1*)		X	X
A8510	Adenovirus okozta agyvelőgyulladás (G05.1*)		X	X
A8520	Ízeltlábúak által terjesztett agyvelőgyulladás, k.m.n.		X	X
A8580	Egyéb meghatározott vírusos agyvelőgyulladás		X	X
A86H0	Vírusos agyvelőgyulladás k.m.n.		X	X
A8700	Enterovirus által okozott agyhártyagyulladás (G02.0*)		X	X
A8710	Adenovirus által okozott agyhártyagyulladás (G02.0*)		X	X
A8720	Lymphocytás choriomeningitis		X	X
A8780	Egyéb vírusos agyhártyagyulladás		X	X
A8790	Vírusos agyhártyagyulladás k.m.n.		X	X
A8800	Enterovirus által okozott kiütéses láz [Bostoni kiütéses láz]		X	X
A8810	Járványos szédülés		X	X
A8880	A központi idegrendszer egyéb meghatározott vírusfertőzései		X	X
A89H0	A központi idegrendszer vírusfertőzései, k.m.n.		X	X
A90H0	Dengue láz [klasszikus dengue]		X	X
A91H0	Haemorrhagiás dengue láz			X
A9200	Chikungunya vírus betegség		X	X
A9210	O'nyong-nyong láz		X	X
A9220	Venezuelai ló-láz		X	X
A9230	Nyugat-nílusi láz		X	X
A9240	Rift Valley láz		X	X
A9280	Egyéb meghatározott, szúnyog által terjesztett vírusos lázak		X	X
A9290	Szúnyog által terjesztett vírusos láz, k.m.n.		X	X
A9300	Oropouche vírus betegség		X	X
A9310	Phlebotomus papatasi láz		X	X
A9320	Kolorádói kullancs-láz		X	X
A9500	Erdei sárgaláz			X
A9510	Városi sárgaláz			X
A9590	Sárgaláz k.m.n.			X
A9600	Junin haemorrhagiás láz (Szent László Kórházban kezelendő)			X
A9610	Machupo haemorrhagiás láz (Szent László Kórházban kezelendő)			X
A9620	Lassa-láz (Szent László Kórházban kezelendő)			X
A9680	Egyéb Arenavirus haemorrhagiás lázak (Szent László Kórházban kezelendő)			X
A9690	Arenavirus haemorrhagiás láz k.m.n. (Szent László Kórházban kezelendő)			X
A9800	Krimi-Kongói haemorrhagiás láz (Szent László Kórházban kezelendő)			X
A9810	Omszki haemorrhagiás láz (Szent László Kórházban kezelendő)			X
A9820	Kyasanur Forest betegség (Szent László Kórházban kezelendő)			X
A9830	Marburg vírus betegség (Szent László Kórházban kezelendő)			X
A9840	Ebola vírus betegség (Szent László Kórházban kezelendő)			X
A9850	Haemorrhagiás láz renalis syndromával (Veseelégtelenség esetén dializáló központba helyezendő)	X	X	X
A9880	Egyéb meghatározott vírusos haemorrhagiás lázak		X	X
A99H0	Vírusos haemorrhagiás láz, k.m.n.		X	X
B0000	Ekzema herpeticum	X	X	X
B0010	Herpesvirus által okozott hólyagos bőrgyulladás	X	X	X

B0020	Herpesvirus által okozott gingivostomatitis és pharyngotonsilliti	X	X	X
B0030	Herpesvirus agyhártyagyulladás (G02.0*)	X	X	X
B0040	Herpesvirus agyvelőgyulladás (G05.1*) (Az akut szakban Intenzív osztályon)		X	X
B0050	A szem herpesvirus betegsége	X	X	X
B0070	Disszeminált herpesvirus betegség		X	X
B0080	Herpesvirus fertőzés egyéb formái	X	X	X
B0090	Herpesvirus fertőzés, k.m.n.	X	X	X
B0100	Agyhártyagyulladás bárányhimlő miatt (G02.0*)		X	X
B0110	Agyvelőgyulladás bárányhimlő miatt (G05.1*)		X	X
B0120	Tüdőgyulladás bárányhimlő miatt (J17.1*)		X	X
B0180	Bárányhimlő egyéb szövődménnyel		X	X
B0190	Bárányhimlő szövődmény nélkül		X	X
B0200	Zoster agyvelőgyulladás (G05.1*)	X	X	X
B0210	Zoster agyhártyagyulladás (G02.0*)	X	X	X
B0220	Zoster egyéb idegrendszeri érintettséggel	X	X	X
B0230	A szem zoster-betegsége	X	X	X
B0270	Disszeminált zoster		X	X
B0280	Zoster egyéb szövődményekkel	X	X	X
B0290	Zoster szövődmény nélkül	X	X	X
B03H0	Himlő (variola vera) (A Szent László Kórházban izolálendő)			X
B04H	Majomhimlő			X
B0500	Agyvelőgyulladással szövődött kanyaró (G05.1*)		X	X
B0510	Agyhártyagyulladással szövődött kanyaró (G02.0*)		X	X
B0520	Tüdőgyulladással szövődött kanyaró (J17.1*)		X	X
B0530	Középfülgyulladással szövődött kanyaró (H67.1*)		X	X
B0540	Bélszövődményekkel járó kanyaró		X	X
B0580	Kanyaró egyéb szövődményekkel		X	X
B0590	Kanyaró szövődmény nélkül		X	X
B0600	Rózsahimlő idegrendszeri szövődményekkel		X	X
B0680	Rózsahimlő egyéb szövődményekkel		X	X
B0690	Rózsahimlő szövődmény nélkül		X	X
B07H0	Vírusos szemölcsök	X	X	X
B0800	Egyéb orthopox vírusfertőzések	X	X	X
B0810	Molluscum contagiosum	X	X	X
B0820	Exanthema subitum [hatodik betegség]		X	X
B0830	Erythema infectiosum [ötödik betegség]		X	X
B0840	Enterovirusos vesicularis stomatitis kiütéssel		X	X
B0850	Enterovirusos hólyagos torokgyulladás		X	X
B0880	A bőr és nyálkahártya lésióival járó egyéb meghat. vírusfertőzése		X	X
B09H0	A bőr és nyálkahártya elváltozásaival járó vírusfertőzés k.m.n.		X	X
B1500	A-típusú hepatitis májcomával		X	X
B1590	A-típusú hepatitis májcoma nélkül		X	X
B1600	B-típusú heveny hepatitis delta-ágenssel, májcomával		X	X
B1610	B-típusú heveny hepatitis delta-ágenssel, májcoma nélkül		X	X
B1620	B-típusú heveny hepatitis delta-ágens nélkül, májcomával		X	X
B1690	B-típusú heveny hepatitis delta-ágens és májcoma nélkül		X	X
B1700	Hepatitis B hordozó heveny d- (felül-) fertőzése		X	X
B1710	Heveny hepatitis C		X	X
B1720	Heveny hepatitis E		X	X
B1780	Egyéb meghatározott heveny vírusos májgyulladás		X	X
B1800	Idült vírusos B-típusú hepatitis d-ágenssel	X	X	X
B1810	Idült vírusos B-típusú hepatitis d-ágens nélkül	X	X	X
B1820	Idült vírusos C-típusú hepatitis	X	X	X
B1880	Egyéb idült vírusos májgyulladás	X	X	X
B1890	Idült vírusos májgyulladás k.m.n.	X	X	X

B1900	Vírushepatitis comával k.m.n.	X	X	X
B1990	Vírusos hepatitis coma nélkül k.m.n.	X	X	X
B2000	Mycobacterialis fertőzést eredményező HIV betegség (Szent László Kórház)			X
B2010	Egyéb bakteriális fertőzést eredményező HIV betegség (Szent László Kórház)			X
B2020	Cytomegalovirus betegséget eredményező HIV betegség (Szent László Kórház)			X
B2030	Egyéb vírusfertőzést eredményező HIV betegség (Szent László Kórház)			X
B2040	Candiasist eredményező HIV betegség (Szent László Kórház)			X
B2050	Egyéb gombás fertőzést eredményező HIV betegség (Szent László Kórház)			X
B2060	Pneumocystis carinii tüdőgyulladást eredményező HIV betegség (Szent László Kórház)			X
B2070	Többféle fertőzést eredményező HIV betegség (Szent László Kórház)			X
B2080	Egyéb fertőző és parazitás betegséget eredményező HIV betegség (Szent László Kórház)			X
B2090	K.m.n. fertőző vagy parazitás betegséget eredményező HIV betegség (Szent László Kórház)			X
B2100	Kaposi-sarcomát eredményező HIV betegség (Szent László Kórház)			X
B2110	Burkitt lymphomát eredményező HIV betegség (Szent László Kórház)			X
B2120	Egyéb non-Hodgkin lymphomát eredményező HIV betegség (Szent László Kórház)			X
B2130	A nyirok és vérképző rendszer egyéb mal. daganatait okozó HIV betegség (Szent László Kórház)			X
B2170	Többféle rosszindulatú daganatot eredményező HIV betegség (Szent László Kórház)			X
B2180	Egyéb rosszindulatú daganatot eredményező HIV betegség (Szent László Kórház)			X
B2190	Nem meghatározott rosszindulatú daganatot eredményező HIV betegség (Szent László Kórház)			X
B2200	Agyvelőbántalmat eredményező HIV betegség (Szent László Kórház)			X
B2210	Lymphoid interstitialis pneumonitist eredményező HIV betegség (Szent László Kórház)			X
B2220	Fogyásos syndromát eredményező HIV betegség (Szent László Kórház)			X
B2270	Többféle, máshova osztályozott betegséget eredményező HIV betegség (Szent László Kórház)			X
B2300	Heveny HIV-fertőzés tünetcsoport (Szent László Kórház)			X
B2310	Generalizált perzisztáló lymphadenopathiát okozó HIV betegség (Szent László Kórház)			X
B2320	M.n.o. haematológiai és immunológiai rendellenességeket okozó HIV betegség (Szent László Kórház)			X
B2380	Egyéb meghatározott állapotokat okozó HIV betegség (Szent László Kórház)			X
B24H0	HIV betegség k.m.n. (Szent László Kórház)			X
B2500	Cytomegalovirus pneumonitis (J17.1*)	X	X	X
B2510	Cytomegalovirus májgyulladás (K77.0*)	X	X	X
B2520	Cytomegalovirus hasnyálmirigy-gyulladás (K87.1*)	X	X	X
B2580	Egyéb cytomegalovirus betegségek	X	X	X
B2590	Cytomegalovirus betegség k.m.n.		X	X
B2600	Mumps-orchitis (N51.1*)		X	X
B2610	Mumps-meningitis (G02.0*)		X	X
B2620	Mumps-encephalitis (G05.1*)		X	X
B2630	Mumps-pancreatitis (K87.1*)		X	X
B2680	Járványos parotitis egyéb szövődményekkel		X	X
B2690	Járványos parotitis szövődmény nélkül		X	X
B2700	Gammaherpesvirus mononucleosis	X	X	X
B2710	Cytomegalovirus mononucleosis	X	X	X
B2780	Egyéb fertőző mononucleosis	X	X	X

B2790	Fertőző mononucleosis k.m.n.	X	X	X
B3020	Vírusos pharyngoconjunctivitis	X	X	X
B3030	Heveny járványos vérzéses conjunctivitis (Enterovírusos) (H13.1*)	X	X	X
B3080	Egyéb vírusos conjunctivitis (H13.1*)	X	X	X
B3090	Vírusos conjunctivitis k.m.n.	X	X	X
B3300	Myalgia epidemica	X	X	X
B3310	Ross River betegség	X	X	X
B3320	Vírusos carditis	X	X	X
B3330	Retrovirus fertőzések, m.n.o.	X	X	X
B3380	Egyéb meghatározott vírusbetegségek	X	X	X
B3400	Adenovirus fertőzés k.m.n.	X	X	X
B3410	Enterovirus fertőzés k.m.n.	X	X	X
B3420	Coronavirus fertőzés k.m.n. (SARS – Szent László Kórház)		X	X
B3430	Parvovirus fertőzés k.m.n.	X	X	X
B3440	Papovavirus fertőzés k.m.n.	X	X	X
B3480	Egyéb vírusfertőzések nem meghatározott helyen	X	X	X
B3490	Vírusos fertőzés k.m.n.	X	X	X
B3700	Candidiasis stomatitis	X	X	X
B3710	Tüdő candidiasis	X	X	X
B3730	A hüvely és a vulva candidiasisa	X	X	X
B3740	Egyéb húgyivarszervi lokalizációjú candidiasis	X	X	X
B3750	Candida okozta agyhártyagyulladás (G02.1*)	X	X	X
B3760	Candida okozta endocarditis (I39.8*)	X	X	X
B3770	Candida sepsis	X	X	X
B3780	Egyéb lokalizációjú candidiasis	X	X	X
B3790	Candidiasis, k.m.n.	X	X	X
B3800	Heveny pulmonalis coccidioidomycosis	X	X	X
B3810	Idült pulmonalis coccidioidomycosis	X	X	X
B3820	Pulmonalis coccidioidomycosis, k.m.n.	X	X	X
B3830	Bőr coccidioidomycosis	X	X	X
B3840	Coccidioidomycosis agyhártyagyulladás (G02.1*)	X	X	X
B3870	Disszeminált coccidioidomycosis	X	X	X
B3880	Coccidioidomycosis egyéb formái	X	X	X
B3890	Coccidioidomycosis, k.m.n.	X	X	X
B3900	Heveny pulmonalis histoplasmosis capsulati	X	X	X
B3910	Idült pulmonalis histoplasmosis capsulati	X	X	X
B3920	Pulmonalis histoplasmosis capsulati k.m.n.	X	X	X
B3930	Disszeminált histoplasmosis capsulati	X	X	X
B3940	Histoplasmosis capsulati k.m.n.	X	X	X
B3950	Histoplasmosis duboisii	X	X	X
B3990	Histoplasmosis, k.m.n.	X	X	X
B4000	Heveny pulmonalis blastomycosis	X	X	X
B4010	Idült pulmonalis blastomycosis	X	X	X
B4020	Pulmonalis blastomycosis, k.m.n.	X	X	X
B4030	Bőr blastomycosis	X	X	X
B4070	Disszeminált blastomycosis	X	X	X
B4080	Blastomycosis egyéb formái	X	X	X
B4090	Blastomycosis, k.m.n.	X	X	X
B4100	Tüdő paracoccidioidomycosis	X	X	X
B4170	Disszeminált paracoccidioidomycosis	X	X	X
B4180	Paracoccidioidomycosis egyéb formái	X	X	X
B4190	Paracoccidioidomycosis, k.m.n.	X	X	X
B4200	Tüdő sporotrichosis (J99.8*)	X	X	X
B4210	Lymphocutan sporotrichosis	X	X	X
B4270	Disszeminált sporotrichosis	X	X	X

B4310	Phaeomycoticus agytályog	X	X	X
B4400	Invasiv tüdő aspergillosis	X	X	X
B4410	Egyéb tüdő aspergillosis	X	X	X
B4420	Tonsilla aspergillosis	X	X	X
B4470	Disszeminált aspergillosis	X	X	X
B4480	Aspergillosis egyéb formái	X	X	X
B4490	Aspergillosis, k.m.n.	X	X	X
B4500	Tüdő cryptococcosis	X	X	X
B4510	Agyi cryptococcosis	X	X	X
B4520	Bőr cryptococcosis	X	X	X
B4530	Csont cryptococcosis	X	X	X
B4570	Disszeminált cryptococcosis	X	X	X
B4580	Cryptococcosis egyéb formái	X	X	X
B4590	Cryptococcosis, k.m.n.	X	X	X
B4600	A tüdő mucormycosisa	X	X	X
B4610	Rhinocerebralis mucormycosis	X	X	X
B4620	Gastrointestinalis mucormycosis	X	X	X
B4630	Bőr mucormycosis	X	X	X
B4640	Disszeminált mucormycosis	X	X	X
B4650	Mucormycosis, k.m.n.	X	X	X
B4680	Egyéb zygomycosisok	X	X	X
B4690	Zygomycosis, k.m.n.	X	X	X
B4700	Eumycetoma	X	X	X
B4710	Actinomycetoma	X	X	X
B4790	Mycetoma, k.m.n.	X	X	X
B4800	Lobomycosis	X	X	X
B4810	Rhinosporidiosis	X	X	X
B4820	Allescheriasis	X	X	X
B4830	Geotrichosis	X	X	X
B4840	Penicillosis	X	X	X
B4870	Opportunista gombás fertőzések	X	X	X
B4880	Egyéb meghatározott gombás fertőzések	X	X	X
B49H0	Mycosis k.m.n.	X	X	X
B5000	Plasmodium falciparum malária agyi szövődeményekkel			X
B5080	Egyéb súlyos és szövődényes Plasmodium falciparum malária			X
B5090	Plasmodium falciparum malária, k.m.n.			X
B5100	Plasmodium vivax malária léprepedéssel	X	X	X
B5180	Plasmodium vivax malária egyéb szövődeményekkel			X
B5190	Plasmodium vivax malária szövődény nélkül		X	X
B5200	Plasmodium malariae malária nephropathiával		X	X
B5280	Plasmodium malariae malária egyéb szövődeményekkel			X
B5290	Plasmodium malariae malária szövődény nélkül		X	X
B5300	Plasmodium ovale malária		X	X
B5310	Malária majom Plasmodium fertőzés		X	X
B5380	Egyéb parasitológiai vizsgálattal igazolt malária, m.n.o.		X	X
B54H0	Malária k.m.n.		X	X
B5500	Zsigeri leishmaniasis			X
B5510	Bőr leishmaniasis	X	X	X
B5520	Bőr-nyálkahártya leishmaniasis	X	X	X
B5590	Leishmaniasis, k.m.n.			X
B5610	Rhodesiai trypanosomiasis			X
B5690	Afrikai trypanosomiasis, k.m.n.			X
B5700	Heveny Chagas-kór a szív érintettségével (I41.2*, I98.1*)	X	X	X
B5710	Heveny Chagas-betegség a szív érintettsége nélkül	X	X	X
B5720	Chagas-kór (idült) a szív érintettségével (I41.2*, I98.1*)	X	X	X

B5730	Chagas-kór (idült) az emésztőrendszer érintettségével		X	X
B5740	Chagas-kór (idült) az idegrendszer érintettségével		X	X
B5750	Chagas-kór (idült) egyéb szervek érintettségével		X	X
B5800	Toxoplasma által okozott szembetegség	X	X	X
B5810	Toxoplasma hepatitis (K77.0*)	X	X	X
B5820	Toxoplasmás meningoencephalitis (G05.2*)	X	X	X
B5830	Pulmonalis toxoplasmosis (J17.3*)	X	X	X
B5880	Toxoplasmosis egyéb szervek érintettségével	X	X	X
B5890	Toxoplasmosis, k.m.n.	X	X	X
B59H0	Pneumocystosis	X	X	X
B6000	Babesiosis	X	X	X
B6010	Acanthamoebiasis	X	X	X
B6020	Naegleriasis	X	X	X
B6080	Egyéb meghatározott protozoon betegségek	X	X	X
B64H0	Protozoon betegség, k.m.n.	X	X	X
B6500	Schistosoma haematobium által okozott schistosomiasis [húgyutak]	X	X	X
B6510	Schistosoma mansoni által okozott schistosomiasis [bél]	X	X	X
B6520	Schistosoma japonicum által okozott schistosomiasis	X	X	X
B6560	Cercariás bőrgyulladás	X	X	X
B6580	Egyéb schistosomiasisok	X	X	X
B6590	Schistosomiasis, k.m.n.		X	X
B6600	Opisthorchiasis		X	X
B6610	Clonorchiasis		X	X
B6620	Dicrocoeliasis		X	X
B6630	Fascioliasis		X	X
B6640	Paragonimiasis		X	X
B6650	Fasciolopsiasis		X	X
B6680	Egyéb meghatározott mótelyfertőzések		X	X
B6690	Mótelyfertőzés, k.m.n.	X	X	X
B6700	A máj Echinococcus granulosus fertőzése	X	X	X
B6710	A tüdő Echinococcus granulosus fertőzése	X	X	X
B6720	A csont Echinococcus granulosus fertőzése	X	X	X
B6730	Echinococcus granulosus fertőzés egyéb és több helyen	X	X	X
B6740	Echinococcus granulosus fertőzés, k.m.n.	X	X	X
B6750	A máj echinococcus multilocularis fertőzése	X	X	X
B6760	Echinococcus multilocularis fertőzés, egyéb és több helyen	X	X	X
B6770	Echinococcus multilocularis fertőzés, k.m.n.	X	X	X
B6780	A máj echinococcosis, k.m.n.	X	X	X
B6790	Echinococcosis, egyéb és k.m.n.	X	X	X
B6800	Taenia solium taeniasis	X	X	X
B6810	Taenia saginata taeniasis	X	X	X
B6890	Taeniasis, k.m.n.		X	X
B6900	A központi idegrendszer cysticercosisa		X	X
B6910	A szem cysticercosisa	X	X	X
B6980	Egyéb lokalizációjú cysticercosis	X	X	X
B6990	Cysticercosis, k.m.n.		X	X
B7000	Diphyllobothriosis		X	X
B7010	Sparganosis		X	X
B7110	Dipylidiasis		X	X
B7180	Egyéb meghatározott cestoda fertőzések		X	X
B7190	Cestoda fertőzés, k.m.n.		X	X
B72H0	Dracunculiasis		X	X
B73H0	Onchocerciasis		X	X
B7400	Wuchereria bancrofti okozta filariasis		X	X
B7410	Brugia malayi okozta filariasis		X	X

B7420	Brugia timori okozta filariasis		X	X
B7430	Loiasis		X	X
B7440	Mansonelliasis		X	X
B7480	Egyéb filariasisok		X	X
B7490	Filariasis, k.m.n.		X	X
B75H0	Trichinellosis		X	X
B7600	Ancylostomiasis		X	X
B7610	Necatoriasis		X	X
B7680	Egyéb horogféreg betegségek		X	X
B7690	Horogféreg betegség, k.m.n.		X	X
B7700	Ascariasis bélszövődményekkel	X	X	X
B7780	Ascariasis egyéb szövődményekkel	X	X	X
B7790	Ascariasis, k.m.n.	X	X	X
B7800	Bél strongyloidiasis		X	X
B7810	Bőr strongyloidiasis		X	X
B7870	Disszeminált strongyloidiasis		X	X
B7890	Strongyloidiasis, k.m.n.		X	X
B79H0	Trichuriasis	X	X	X
B80H0	Enterobiasis	X	X	X
B8100	Anisakiasis		X	X
B8110	Bél capillariasis		X	X
B8120	Trichostrongyliasis		X	X
B8130	Bél angiostrongyliasis		X	X
B8140	Kevert bél helminthiasisok		X	X
B8180	Egyéb meghatározott bél helminthiasisok		X	X
B8200	Bél helminthiasis, k.m.n.		X	X
B8290	Bélparazitosis, k.m.n.		X	X
B8300	Zsigeri vándorló lárva		X	X
B8310	Gnathostomiasis		X	X
B8320	Parastrongylus cantonensis okozta angiostrongyliasis		X	X
B8330	Syngamiasis		X	X
B8340	Belső hirudiniasis		X	X
B8380	Egyéb meghatározott helminthiasisok		X	X
B8390	Helminthiasis, k.m.n.	X	X	X
B8500	Fejtetű (Pediculus humanus capitis) által okozott tetvesség	X	X	X
B8510	Ruhabetű (Pediculus humanus corporis) okozta tetvesség	X	X	X
B8520	Tetvesség, k.m.n.	X	X	X
B86H	Rühesség (scabies)	X	X	X
B8780	Egyéb lokalizációjú myiasisok	X	X	X
B8790	Myiasis, k.m.n.	X	X	X
B8800	Egyéb atkás fertőzés	X	X	X
B8810	Tungiasis [homoki bolha infestatio]	X	X	X
B8820	Egyéb ízeltlábúak által okozott fertőzések	X	X	X
B8830	Külső hirudiniasis	X	X	X
B8880	Egyéb meghatározott fertőzések	X	X	X
B8890	Parazita fertőzés k.m.n.	X	X	X
B89H0	Parazita-betegség, k.m.n.	X	X	X
B9410	A vírusos agyvelőgyulladás következményei	X	X	X
B9420	A vírusos májgyulladás következményei	X	X	X
B9480	Egyéb meghat. fertőzés és élősk. okozta betegségek következményei	X	X	X
B9490	K.m.n. fertőző és élősk. által okozott betegségek következménye	X	X	X
B9500	Streptococcus-A mint egyéb főcsoportbeli betegségek kiváltó oka	X	X	X
B9510	Streptococcus-B mint egyéb főcsoportbeli betegségek kiváltó oka	X	X	X
B9520	Streptococcus-D mint egyéb főcsoportbeli betegségek kiváltó oka	X	X	X
B9530	Streptococcus pneumoniae mint egyéb főcsoportbeli betegségek kiváltó oka	X	X	X

B9540	Egyéb streptococcus fajok mint egyéb főcsoportbeli betegségek kiváltó oka	X	X	X
B9550	Streptococcus k.m.n. mint egyéb főcsoportbeli betegségek kiváltó oka	X	X	X
B9560	Staphylococcus aureus mint egyéb főcsoportbeli betegségek kiváltó oka	X	X	X
B9570	Egyéb staphylococcus mint egyéb főcsoportbeli betegségek kiváltó oka	X	X	X
B9580	Staphylococcus k.m.n. mint egyéb főcsoportbeli betegségek kiváltó oka	X	X	X
B9600	Mycoplasma pneumoniae mint egyéb főcsoportbeli betegségek kiváltó oka	X	X	X
B9610	Klebsiella pneumoniae mint egyéb főcsoportbeli betegségek kiváltó oka	X	X	X
B9620	Escherichia coli mint egyéb főcsoportbeli betegségek kiváltó oka	X	X	X
B9630	Haemophilus influenzae mint egyéb főcsoportbeli betegségek kiváltó oka	X	X	X
B9640	Proteus mint egyéb főcsoportbeli betegségek kiváltó oka	X	X	X
B9650	Pseudomonas mint egyéb főcsoportbeli betegségek kiváltó oka	X	X	X
B9660	Bacillus fragilis mint egyéb főcsoportbeli betegségek kiváltó oka	X	X	X
B9670	Clostridium perfringens mint egyéb főcsoportbeli betegségek kiváltó oka	X	X	X
B9680	Egyéb meghat. bakter. ágens mint egyéb főcsoportbeli betegségek kiváltó oka	X	X	X
B9700	Adenovirus mint egyéb főcsoportbeli betegségek kiváltó oka	X	X	X
B9710	Enterovirus mint egyéb főcsoportbeli betegségek kiváltó oka	X	X	X
B9720	Coronavirus mint egyéb főcsoportbeli betegségek kiváltó oka	X	X	X
B9730	Retrovirus mint egyéb főcsoportbeli betegségek kiváltó oka	X	X	X
B9740	Respiratory syncytial vírus mint egyéb főcsoportbeli betegségek kiváltó oka	X	X	X
B9750	Rheovirus mint egyéb főcsoportbeli betegségek kiváltó oka	X	X	X
B9760	Parvovirus mint egyéb főcsoportokbeli betegségek kiváltó oka	X	X	X
B9770	Papillomavirus mint egyéb főcsoportbeli betegségek kiváltó oka	X	X	X
B9780	Egyéb vírus ágensek mint egyéb főcsoportbeli betegségek kiváltó oka	X	X	X
B99H0	Egyéb és k.m.n. fertőző betegségek	X	X	X
	Más főcsoportokba sorolt betegségek			
D5890	Örökletes haemolyticus anaemia, k.m.n	X	X	X
D5900	Gyógyszer okozta autoimmun haemolyticus anaemia	X	X	X
D5910	Egyéb autoimmun haemolyticus anaemiák	X	X	X
D5920	Gyógyszer okozta nem autoimmun haemolyticus anaemia	X	X	X
D5930	Haemolyticus-uraemiás szindróma	X	X	X
D5940	Egyéb nem autoimmun haemolyticus anaemiák	X	X	X
D5950	Rohamokban jelentkező éjszakai haemoglobinuria [Marchiafava-Micheli]	X	X	X
D5960	Egyéb külső ok okozta haemolysis miatti haemoglobinuria	X	X	X
D6190	Aplasticus anaemia k.m.n.	X	X	X
D65	Disszeminált intravasculáris coagulopathia	X	X	X
D6930	Idiopathiás thrombocytopeniás purpura	X	X	X
D6940	Egyéb primár thrombocytopenia	X	X	X
D6941	Szerzett gátlótestes hemofília alv. fakt. és imm.suppr. kez. igény	X	X	X
D6950	Másodlagos thrombocytopenia	X	X	X
D6990	Vérzéses állapot k.m.n.	X	X	X
D70H0	Agranulocytosis	X	X	X
D71H0	Polymorphonuclearis neutrophilek functionális zavarai	X	X	X
D7200	Leukocyták öröklött anomáliái	X	X	X
D7210	Eosinophilia	X	X	X
D7280	Fehérvérsejtek egyéb meghatározott rendellenességei	X	X	X
D 80	Immunihiány főként antitest defektusokkal	X	X	X
D 81	Kevert immunihiányok	X	X	X
D 82	Immunihiány egyéb jelentős defektusokhoz	X	X	X
D 83	Közönséges kevert immunihiány	X	X	X
D 84	Egyéb immunihiány	X	X	X
E8050	Crigler-Najjar-szindróma	X	X	X
E8060	Egyéb bilirubin anyagcsere rendellenességei	X	X	X
E8070	Bilirubin anyagcsere rendellenesség, k.m.n.	X	X	X

E8300	A réz anyagcsere rendellenességei	X	X	X
E8310	A vas anyagcsere rendellenességei	X	X	X
E86H0	A testnedvek csökkenése, volumenhiány	X	X	X
E8700	Hyperosmolaritás és hypernatraemia	X	X	X
E8710	Hypoosmolaritás és hyponatraemia	X	X	X
E8720	Acidosis	X	X	X
E8730	Alkalosis	X	X	X
E8740	A sav-bázis egyensúly kevert zavara	X	X	X
E8750	Hyperkalaemia	X	X	X
E8760	Hypokalaemia	X	X	X
E8770	Túlzott folyadékbevitel (folyadéktúlterhelés)	X	X	X
E8780	Egyéb elektrolit- és folyadék-egyensúly zavarok, m.n.o.	X	X	X
F0210	Demencia Creutzfeldt-Jakob-betegségben (A81.0+)	X	X	X
F0240	Demencia HIV-megbetegedésben (B22.0+)	X	X	X
F0280	Demencia máshol osztályozott betegségben	X	X	X
F0590	Nem-meghatározott delirium	X	X	X
F1050	Alkohol okozta pszichotikus zavarok	X	X	X
F9820	Csecsemő- és gyermekkorai táplálási zavarok	X	X	X
F9830	Pica csecsemő- és gyermekkorban	X	X	X
F9890	Gyermek- vagy serdülőkorban kezdődő k.m.n. emocionális zavar	X	X	X
G0000	Haemophilus agyhártyagyulladás (Minden agyhártyagyulladást célszerű fertőző/infektológiai osztályon kezelni)	X	X	X
G0010	Pneumococcus okozta agyhártyagyulladás (Minden agyhártyagyulladást célszerű fertőző/infektológiai osztályon kezelni)	X	X	X
G0020	Streptococcus okozta agyhártyagyulladás (Minden agyhártyagyulladást célszerű fertőző/infektológiai osztályon kezelni)	X	X	X
G0030	Staphylococcus okozta agyhártyagyulladás (Minden agyhártyagyulladást célszerű fertőző/infektológiai osztályon kezelni)	X	X	X
G0080	Egyéb baktérium okozta agyhártyagyulladás (Minden agyhártyagyulladást célszerű fertőző/infektológiai osztályon kezelni)	X	X	X
G0090	Baktérium okozta agyhártyagyulladás k.m.n. (Minden agyhártyagyulladást célszerű fertőző/infektológiai osztályon kezelni)	X	X	X
G01H0	Agyhártyagyulladás máshova osztályozott bakteriális betegségekben (Minden agyhártyagyulladást célszerű fertőző/infektológiai osztályon kezelni)	X	X	X
G0200	Agyhártyagyulladás máshova osztályozott vírusbetegségekben (Minden agyhártyagyulladást célszerű fertőző/infektológiai osztályon kezelni)	X	X	X
G0210	Agyhártyagyulladás mycosisokban (Minden agyhártyagyulladást célszerű fertőző/infektológiai osztályon kezelni)	X	X	X
G0280	Agyhártyagyulladás egyéb máshova osztályozott fertőző és parazitás betegségekben (Minden agyhártyagyulladást célszerű fertőző/infektológiai osztályon kezelni)	X	X	X
G0300	Nem gennykeltők okozta agyhártyagyulladás (Minden agyhártyagyulladást célszerű fertőző/infektológiai osztályon kezelni)	X	X	X
G0310	Idült agyhártyagyulladás	X	X	X
G0320	Jóindulatú, visszatérő agyhártyagyulladás [Mollaret]	X	X	X
G0380	Egyéb meghatározott eredetű agyhártyagyulladás	X	X	X
G0390	Agyhártyagyulladás k.m.n.	X	X	X
G0400	Heveny disszeminált agyvelőgyulladás	X	X	X
G0420	Bakteriális meningoencephalitis és meningomyelitis m.n.o	X	X	X
G0480	Egyéb encephalitis, myelitis és encephalomyelitis	X	X	X
G0490	Encephalitis, myelitis és encephalomyelitis k.m.n.	X	X	X
G0500	Encephalitis, myelitis, encephalomyelitis másh. oszt. bakt. betegségben	X	X	X
G0510	Encephalitis, myelitis, encephalomyelitis másh. oszt. vírusbetegségben	X	X	X
G0520	Encephalitis, myelitis, encephalomyelitis egyéb fertőző-parazitás	X	X	X
G0580	Encephalitis, myelitis, encephalomyelitis egyéb másh. oszt. betegségben	X	X	X
G0600	Intracranialis tályog és granuloma	X	X	X

G0610	Intraspinalis tályog és granuloma	X	X	X
G0620	Extraduralis és subduralis tályog k.m.n.	X	X	X
G07H0	Intracranialis, intraspinalis tályog, granuloma másh. o. betegségben	X	X	X
G08H0	Koponyaűri és gerinccsatornai phlebitis és thrombophlebitis	X	X	X
G09H0	A központi idegrendszer gyulladáshoz vezető megbetegedéseinek következménye	X	X	X
G10H0	Huntington-kór	X	X	X
G2130	Agyvelőgyulladás utáni parkinsonizmus	X	X	X
G4060	Grand mal rohamok k.m.n. (petit mal-lal vagy anélkül)	X	X	X
G4070	Petit mal k.m.n. grand mal rohamok nélkül	X	X	X
G4080	Egyéb epilepsia	X	X	X
G4090	Epilepsia, k.m.n.	X	X	X
G4190	Status epilepticus, k.m.n.	X	X	X
G4300	Migrén aura nélkül [közönséges migrén]	X	X	X
G5000	Trigeminus neuralgia	X	X	X
G5100	Bell-féle bénulás	X	X	X
G5290	Agyideg rendellenesség k.m.n.	X	X	X
G5300	Zoster utáni idegfájdalom (B02.2+)	X	X	X
G5310	Többszörös agyidegbénulások másh. oszt. fertőző és parazitás betegségben	X	X	X
G5680	A felső végtag egyéb mononeuropathiái	X	X	X
G5690	Felső végtagi mononeuropathia, k.m.n.	X	X	X
G6100	Guillain-Barré-szindróma	X	X	X
G6300	Polyneuropathia másh. oszt. fertőző és parazitás megbetegedésekben	X	X	X
G7340	Izombántalom máshova osztályozott fertőző és parazitás betegségekben	X	X	X
G8100	Féloldali petyhüdt bénulás	X	X	X
G8110	Féloldali spasticus bénulás	X	X	X
G8190	Féloldali bénulás k.m.n.	X	X	X
G8200	Petyhüdt paraplegia	X	X	X
G8210	Spasticus paraplegia	X	X	X
G8220	Paraplegia k.m.n.	X	X	X
G8230	Petyhüdt tetraplegia	X	X	X
G8240	Spasticus tetraplegia	X	X	X
G8250	Tetraplegia k.m.n.	X	X	X
G9330	Vírusfertőzés utáni kifáradásos tünetegyüttes	X	X	X
G9340	Encephalopathia k.m.n.	X	X	X
G9350	Agyi nyomásfokozódás	X	X	X
G9360	Agyvizenyő	X	X	X
G9370	Reye-szindróma	X	X	X
G9380	Egyéb meghatározott agyi megbetegedések	X	X	X
G9390	Agyi rendellenesség k.m.n.	X	X	X
G9400	Vízfejűség másh. oszt. fertőző és parazitás betegségekben (A00-B9)	X	X	X
G9600	Liquor csorgás	X	X	X
G9610	Az agyhártyák m.n.o. betegségei	X	X	X
G9700	Liquor-csorgás gerinccsapolás következtében	X	X	X
G9710	Cysterna- és gerinccsapolás utáni egyéb reakció	X	X	X
H0300	A szemhéj parazitás infestációja máshova osztályozott betegségekben	X	X	X
H0310	A szemhéj érintettsége máshova osztályozott fertőző betegségekben	X	X	X
H1030	Heveny kötőhártya-gyulladás, k.m.n.	X	X	X
H1310	Kötőhártya-gyulladás másh. oszt. fertőző és parazitás betegségekben	X	X	X
H1910	Herpesvírus szaruhártya-gyulladás és keratoconjunctivitis (B00.5+xx)	X	X	X
H1920	Keratitis, k.conjunctivitis másh. o. egyéb fert. és parazitás betegségekben	X	X	X
H1930	Keratitis és keratoconjunctivitis egyéb másh. oszt. betegségekben	X	X	X
H2000	Akut és szubakut iridocyclitis	X	X	X
H2200	Iridocyclitis máshova osztályozott fertőző és parazitás betegségekben	X	X	X
H3200	Chorioretinitis máshova oszt. fertőző és parazitás betegségekben	X	X	X
H6010	A külső fül cellulitise	X	X	X

H6030	Egyéb fertőzések külsőfül-gyulladás	X	X	X
H6200	Külsőfül-gyulladás máshova osztályozott bakteriális betegségekben	X	X	X
H6210	Külsőfül-gyulladás máshova osztályozott vírusos betegségekben	X	X	X
H6220	Külsőfül-gyulladás gombás betegségekben	X	X	X
H6230	Külsőfül-gyulladás egyéb másh. o. fertőző és parazitás betegségekben	X	X	X
H6500	Heveny savós középfülgyulladás	X	X	X
H6510	Egyéb heveny, nem-gennyes középfülgyulladás	X	X	X
H6520	Idült savós középfülgyulladás	X	X	X
H6530	Idült mucosus középfülgyulladás	X	X	X
H6540	Egyéb idült nem-gennyes középfülgyulladás	X	X	X
H6590	Nem gennyes középfülgyulladás, k.m.n.	X	X	X
H6600	Heveny gennyes középfülgyulladás	X	X	X
H6610	Idült tubotympanalis gennyes középfülgyulladás	X	X	X
H6620	Idült atticotympanalis gennyes középfülgyulladás	X	X	X
H6630	Egyéb idült gennyes középfülgyulladás	X	X	X
H6640	Gennyes középfülgyulladás, k.m.n.	X	X	X
H6690	Középfülgyulladás, k.m.n.	X	X	X
H6700	Középfülgyulladás máshova osztályozott bakteriális betegségekben	X	X	X
H6710	Középfülgyulladás máshova osztályozott vírusos betegségekben	X	X	X
H6780	Középfülgyulladás egyéb, máshova osztályozott betegségekben	X	X	X
H6800	Fülkürthurut	X	X	X
H7000	Heveny mastoiditis	X	X	X
H7010	Idült mastoiditis	X	X	X
I00	Rheumás láz a szív érintettségének említése nélkül	X	X	X
I01	Rheumás láz a szív érintettségével	X	X	X
I26	Tüdőembólia	X	X	X
I3200	Szívburokgyulladás máshová osztályozott bakteriális betegségekben	X	X	X
I3210	Szívburokgyulladás egyéb másh. o. fertőző és parazitás betegségekben	X	X	X
I3280	Szívburokgyulladás egyéb máshová osztályozott betegségekben	X	X	X
I33	Heveny és félheveny szívbelhártya-gyulladás	X	X	X
I3980	Szívbelhártya-gyulladás, billentyű k.m.n. másh. oszt. betegségekben	X	X	X
I4000	Fertőzések szívmegnyílás-gyulladás	X	X	X
I4100	Szívmegnyílás-gyulladás máshová osztályozott bakteriális betegségekben	X	X	X
I4110	Szívmegnyílás-gyulladás máshová osztályozott vírusos betegségekben	X	X	X
I4120	Szívmegnyílás-gyulladás egyéb, másh. o. fertőző és parazitás betegségekben	X	X	X
I4180	Szívmegnyílás-gyulladás egyéb máshová osztályozott betegségekben	X	X	X
I4230	Endomyocardialis (eosinophiliás) betegség	X	X	X
I4300	Cardiomyopathia máshová osztályozott fertőző és parazitás betegségekben	X	X	X
I5200	Egyéb szívrendellenességek máshová oszt. bakteriális betegségekben	X	X	X
I5210	Egyéb szívrendellenességek egyéb másh. o. fert. és parazitás betegségekben	X	X	X
I6810	Agyi ütőérgyulladás máshova oszt. fertőző és parazitás betegségekben	X	X	X
I8800	Nem specifikus mesenterialis nyirokcsomó-gyulladás	X	X	X
I8890	Nem specifikus nyirokcsomó-gyulladás, k.m.n.	X	X	X
I9810	Szív-érrendszeri rendell. másh. o. fertőző és parazitás betegségekben	X	X	X
19820	Nyelőcső varicositas máshová osztályozott betegségekben	X	X	X
J00H0	Heveny orr-garatgyulladás [meghűlés]	X	X	X
J0100	Sinusitis maxillaris acuta	X	X	X
J0110	Sinusitis frontalis acuta	X	X	X
J0120	Sinusitis ethmoidalis acuta	X	X	X
J0130	Sinusitis sphenoidalis acuta	X	X	X
J0140	Heveny pansinusitis	X	X	X
J0180	Egyéb heveny sinusitis	X	X	X
J0190	Heveny sinusitis, k.m.n.	X	X	X
J0200	Heveny garathurut streptococcus miatt	X	X	X
J0280	Heveny garatgyulladás egyéb meghatározott kórokozótól	X	X	X

J0290	Akut garatgyulladás, nem meghatározott	X	X	X
J0300	Streptococcus okozta mandulagyulladás	X	X	X
J0380	Heveny mandulagyulladás egyéb, meghatározott kórokozótól	X	X	X
J0390	Heveny mandulagyulladás, k.m.n.	X	X	X
J0400	Heveny gégegyulladás	X	X	X
J0401	Heveny gégegyulladás (Laryngitis acuta)	X	X	X
J0402	Heveny gégegyulladás (Laryngitis subglottica)	X	X	X
J0410	Heveny légcsőgyulladás	X	X	X
J0420	Heveny laryngotracheitis	X	X	X
J0500	Heveny obstructiv laryngitis [croup]	X	X	X
J0510	Heveny epiglottitis	X	X	X
J0600	Heveny laryngopharyngitis	X	X	X
J0680	Egyéb felső légúti fertőzések több helyen	X	X	X
J0690	Felső légúti fertőzés, k.m.n.	X	X	X
J1000	Influenza tüdőgyulladással, influenzavírus identifikált	X	X	X
J1010	Influenza egyéb légúti tünetekkel, influenzavírus identifikált	X	X	X
J1080	Influenza egyéb tünetekkel, influenzavírus identifikált	X	X	X
J1100	Influenza tüdőgyulladással, vírus nem identifikált	X	X	X
J1110	Influenza egyéb légúti tünetekkel, vírus nem identifikált	X	X	X
J1180	Influenza egyéb tünetekkel, vírus nem identifikált	X	X	X
J1200	Adenovirus pneumonia	X	X	X
J1210	Légúti syncytialis vírus pneumonia	X	X	X
J1220	Parainfluenza vírus pneumonia	X	X	X
J1280	Egyéb vírusos pneumonia	X	X	X
J1290	Vírusos tüdőgyulladás, k.m.n.	X	X	X
J1291	Herpesz vírusok okozta tüdőgyulladás	X	X	X
J1292	Varicella- zoster okozta tüdőgyulladás	X	X	X
J1299	Egyéb vírus okozta tüdőgyulladás	X	X	X
J13H0	Streptococcus pneumoniae okozta tüdőgyulladás	X	X	X
J14H0	Haemophilus influenzae okozta tüdőgyulladás	X	X	X
J1500	Klebsiella pneumoniae okozta tüdőgyulladás	X	X	X
J1510	Pseudomonas okozta tüdőgyulladás	X	X	X
J1520	Staphylococcus okozta tüdőgyulladás	X	X	X
J1530	B-csoportú streptococcus okozta tüdőgyulladás	X	X	X
J1540	Egyéb streptococcus okozta tüdőgyulladás	X	X	X
J1550	Escherichia coli okozta tüdőgyulladás	X	X	X
J1560	Egyéb anaerob, Gram-negatív bacteriumok okozta tüdőgyulladás	X	X	X
J1570	Mycoplasma pneumoniae okozta tüdőgyulladás	X	X	X
J1580	Egyéb bakteriális tüdőgyulladás	X	X	X
J1590	Bakteriális tüdőgyulladás, k.m.n.	X	X	X
J1600	Chlamydia okozta pneumonia	X	X	X
J1680	Egyéb fertőző organizmusok okozta tüdőgyulladás	X	X	X
J1700	Tüdőgyulladás máshol osztályozott bakteriális betegségekben	X	X	X
J1710	Tüdőgyulladás máshol osztályozott vírusbetegségekben	X	X	X
J1720	Tüdőgyulladás gombás megbetegedésekben	X	X	X
J1730	Tüdőgyulladás parazitás betegségekben	X	X	X
J1780	Tüdőgyulladás egyéb, máshova osztályozott betegségekben	X	X	X
J1800	Bronchopneumonia, k.m.n.	X	X	X
J1810	Lobaris tüdőgyulladás, k.m.n.	X	X	X
J1820	Hypostaticus pneumonia, k.m.n.	X	X	X
J1880	Egyéb tüdőgyulladás, kórokozó, k.m.n.	X	X	X
J1890	Tüdőgyulladás, k.m.n.	X	X	X
J2000	Heveny bronchitis Mycoplasma pneumoniae-től	X	X	X
J2010	Heveny bronchitis Haemophilus influenzae-től	X	X	X
J2020	Heveny bronchitis streptococcustól	X	X	X

J2030	Heveny bronchitis coxsackie-vírustól	X	X	X
J2040	Heveny bronchitis parainfluenza-vírustól	X	X	X
J2050	Heveny bronchitis légúti syncytialis vírustól	X	X	X
J2060	Heveny bronchitis rhinovírustól	X	X	X
J2070	Heveny bronchitis echovírustól	X	X	X
J2080	Heveny bronchitis egyéb meghatározott kórokozótól	X	X	X
J2090	Heveny bronchitis, k.m.n.	X	X	X
J2100	Heveny bronchiolitis légúti syncytialis vírustól	X	X	X
J2180	Heveny bronchiolitis egyéb meghatározott kórokozótól	X	X	X
J2190	Heveny bronchiolitis, k.m.n.	X	X	X
J22H0	Nem meghatározott alsó légúti fertőzés	X	X	X
J3290	Idült sinusitis, k.m.n.	X	X	X
J 37	Idült laryngitis és laryngotracheitis	X	X	X
J3990	A felső légutak betegségei, k.m.n.	X	X	X
J40H0	Bronchitis, nem hevenynek vagy idültnek meghatározva	X	X	X
J4100	Egyszerű idült bronchitis	X	X	X
J4110	Mucopurulens idült bronchitis	X	X	X
J4180	Kevert egyszerű és mucopurulens idült bronchitis	X	X	X
J42H0	Nem meghatározott idült bronchitis	X	X	X
J4400	Idült obstr. tüdőbetegség heveny alsó légúti fertőzéssel	X	X	X
J4410	Idült obstr. tüdőbetegség heveny fellángolással, k.m.n.	X	X	X
J82H0	Pulmonalis eosinophilia, m.n.o.	X	X	X
J8510	Tüdőtályog pneumoniával	X	X	X
J8520	Tüdőtályog pneumonia nélkül	X	X	X
J8530	Mediastinalis tályog	X	X	X
J91	Mellüregi folyadékgyűlés másol osztályozott állapotokban	X	X	X
K1120	Nyálmirigygyulladás	X	X	X
K1130	Nyálmirigytaályog	X	X	X
K1200	Recurráló aphthák a szájbán	X	X	X
K1210	Stomatitis egyéb formái	X	X	X
K1220	Cellulitis és abscessus a szájbán	X	X	X
K2910	Egyéb heveny gastritis	X	X	X
K2920	Alkoholos gastritis	X	X	X
K2950	Idült gastritis k.m.n.	X	X	X
K2960	Egyéb gastritis	X	X	X
K2970	Gastritis k.m.n.	X	X	X
K2990	Gastroduodenitis k.m.n.	X	X	X
K30H0	Dyspepsia	X	X	X
K37H0	Appendicitis k.m.n.	X	X	X
K5000	A vékonybél Crohn-betegsége	X	X	X
K5010	A vastagbél Crohn-betegsége	X	X	X
K5080	Crohn-betegség, egyéb	X	X	X
K5090	Crohn-betegség, k.m.n.	X	X	X
K5100	Enterocolitis ulcerosa (chronica)	X	X	X
K5110	Ileocolitis ulcerosa (chronica)	X	X	X
K5120	Proctitis ulcerosa (chronica)	X	X	X
K5130	Rectosigmoiditis ulcerosa (chronica)	X	X	X
K5150	Proctocolitis mucosa	X	X	X
K5180	Colitis ulcerosa egyéb	X	X	X
K5190	Colitis ulcerosa k.m.n.	X	X	X
K5210	Toxikus gastroenteritis és colitis	X	X	X
K5220	Allergiás és nutritionalis gastroenteritis és colitis	X	X	X
K5600	Húdéses bélelzáródás (ileus paralyticus)	X	X	X
K5610	Bélbetüremkedés	X	X	X
K5620	Volvulus	X	X	X

K5630	Epekő ileus	X	X	X
K5660	Egyéb és nem meghatározott bélelzáródás	X	X	X
K5670	Bélelzáródás k.m.n.	X	X	X
K5890	Irritabilis bél syndroma hasmenés nélkül	X	X	X
K5900	Székrekedés	X	X	X
K5910	Funkcionális hasmenés	X	X	X
K5920	Neurogen bélpanaszok m.n.o.	X	X	X
K5930	Megacolon m.n.o.	X	X	X
K5940	Analís görcs	X	X	X
K5980	Egyéb meghatározott bélműködési rendellenességek	X	X	X
K5990	Bélműködési rendellenesség k.m.n.	X	X	X
K6000	Akut végbélnyílás fissura	X	X	X
K6390	Bélbetegség k.m.n.	X	X	X
K6500	Heveny hashártyagyulladás	X	X	X
K6580	Egyéb hashártyagyulladás	X	X	X
K6590	Hashártyagyulladás, k.m.n.	X	X	X
K6700	Chlamydia peritonitis (A74.8+)	X	X	X
K6710	Gonococcus peritonitis (A54.8+)	X	X	X
K6720	Syphilises peritonitis (A52.7+)	X	X	X
K6730	Gümőkóros peritonitis (A18.3+)	X	X	X
K6780	A hashártya egyéb rendell. máshol oszt. fertőzőes betegségekben	X	X	X
K7000	Alkoholos zsírmáj	X	X	X
K7010	Alkoholos májgyulladás	X	X	X
K7020	Alkoholos májfibrosis és májsclerosis	X	X	X
K7030	Alkoholos májsugorodás	X	X	X
K7040	Alkoholos májelégtelenség	X	X	X
K7090	Alkoholos májbetegség, k.m.n.	X	X	X
K7100	Toxikus májbetegség epepangással	X	X	X
K7110	Toxikus májbetegség, májelhalással	X	X	X
K7120	Toxikus májbetegség heveny májgyulladással	X	X	X
K7130	Toxikus májbetegség perzisztáló idült májgyulladással	X	X	X
K7140	Toxikus májbetegség krónikus lobularis hepatitisssel	X	X	X
K7150	Toxikus májbetegség krónikus aktív hepatitisssel	X	X	X
K7160	Toxikus májbetegség hepatitisssel, m.n.o.	X	X	X
K7170	Toxikus májbetegség fibrosissal és cirrhosisal	X	X	X
K7180	Toxikus májbetegség egyéb máj-rendellenességekkel	X	X	X
K7190	Toxikus májbetegség, k.m.n.	X	X	X
K7200	Heveny és szubakut májelégtelenség	X	X	X
K7210	Idült májelégtelenség	X	X	X
K7290	Májelégtelenség, k.m.n.	X	X	X
K7300	Krónikus perzisztáló hepatitis, m.n.o.	X	X	X
K7310	Krónikus lobularis hepatitis, m.n.o.	X	X	X
K7320	Krónikus aktív hepatitis, m.n.o.	X	X	X
K7321	Lupoid hepatitis	X	X	X
K7329	Krónikus aktív hepatitis k.m.n.	X	X	X
K7380	Egyéb krónikus hepatitis, m.n.o.	X	X	X
K7390	Krónikus hepatitis, k.m.n.	X	X	X
K7400	Májfibrosis	X	X	X
K7410	Májsclerosis	X	X	X
K7420	Májfibrosis sclerosissal	X	X	X
K7430	Primer biliaris cirrhosis	X	X	X
K7440	Secundaer biliaris cirrhosis	X	X	X
K7450	Biliaris cirrhosis, k.m.n.	X	X	X
K7460	Egyéb és k.m.n. májsugorodás	X	X	X
K7500	Májtályog	X	X	X

K7520	Nem specifikus reaktív májgyulladás	X	X	X
K7530	Granulomatousus májgyulladás, m.n.o.	X	X	X
K7580	Egyéb meghatározott gyulladásoos májbetegségek	X	X	X
K7590	Gyulladásoos májbetegség, k.m.n.	X	X	X
K7600	Zsír máj, m.n.o.	X	X	X
K7610	Idült máj pangás	X	X	X
K7620	Necrosis haemorrhagica centralis hepatis	X	X	X
K7630	Májinfarctus	X	X	X
K7640	Peliosis hepatis	X	X	X
K7650	Venoocclusiv májbetegség	X	X	X
K7660	Portalis hypertensio	X	X	X
K7670	Hepatorenalis syndroma	X	X	X
K7680	A máj egyéb meghatározott megbetegedései	X	X	X
K7690	Májbetegség k.m.n.	X	X	X
K7700	Májrendellenességek máshova oszt. fertőző és parazitás betegségekben	X	X	X
K7780	Májrendellenességek egyéb, máshova osztályozott betegségekben	X	X	X
K8000	Epehólyag-kövesség heveny epehólyag-gyulladással	X	X	X
K8010	Epehólyag-kövesség egyéb epehólyag-gyulladással	X	X	X
K8020	Epehólyag-kövesség epehólyag-gyulladás nélkül	X	X	X
K8030	Epeútkó epeútggyulladással	X	X	X
K85	Heveny hasnyálmirigygyulladás	X	X	X
K86	A hasnyálmirigy egyéb betegségei	X	X	X
K9000	Coeliakia	X	X	X
K9010	Trópusi sprue		X	X
K9030	Steatorrhoea pancreatica	X	X	X
K9040	Felszívódási zavar intolerancia miatt, m.n.o.	X	X	X
K9080	Egyéb felszívódási zavar	X	X	X
K9090	Felszívódási zavar k.m.n.	X	X	X
K9200	Vérhányás	X	X	X
K9210	Vérszékelés	X	X	X
K9380	Egyéb meghat. emésztőszerv megbetegedése, másh. oszt. betegségekben	X	X	X
L0000	Staphylococcus dermolysis („forrázott bőr”) syndroma	X	X	X
L0010	Staphylococcus dermolysis, localizált forma (<10% testfelület)	X	X	X
L0020	Staphylococcus dermolysis, kiterjedt forma (10-80% testfelület)	X	X	X
L0030	Staphylococcus dermolysis, generalizált tünetek (>80% testfelület)	X	X	X
L0040	Staphylococcus dermolysis, bármely testfelület + septikus állapot	X	X	X
L0100	Ótvar [bármely kórokozótól] [bárho]	X	X	X
L0110	Egyéb dermatosisek impetiginisatiója	X	X	X
L0200	Arcbőr tályog, kelés, carbunculus	X	X	X
L0210	A nyak bőrtályogja, kelése, carbunculusa	X	X	X
L0220	A törzs bőrtályogja, kelése, carbunculusa	X	X	X
L0230	Tomportáji bőrtályog, kelés, carbunculus	X	X	X
L0240	Végtag bőrtályog, kelés, carbunculus	X	X	X
L0280	Egyéb elhelyezkedésű bőrtályog, kelés, carbunculus	X	X	X
L0290	Bőrtályog, kelés, carbunculus, k.m.n.	X	X	X
L0300	Az ujj, lábujj cellulitise	X	X	X
L0310	A végtag egyéb részeinek cellulitise	X	X	X
L0320	Az arc cellulitise	X	X	X
L0330	A törzs cellulitise	X	X	X
L0380	Egyéb lokalizációjú cellulitis	X	X	X
L0390	Cellulitis, k.m.n.	X	X	X
L0400	Akut nyirokcsomó-gyulladás az arcon, fejen, nyakon	X	X	X
L0410	Akut nyirokcsomó-gyulladás a törzsön	X	X	X
L0420	Akut nyirokcsomó-gyulladás a felső végtagon	X	X	X
L0430	Akut nyirokcsomó-gyulladás az alsó végtagon	X	X	X

L0480	Akut nyirokcsomó-gyulladás egyéb helyeken	X	X	X
L0490	Akut nyirokcsomó-gyulladás, k.m.n.	X	X	X
L0800	Pyoderma	X	X	X
L0880	A bőr és a bőr alatti szövetek egyéb, meghatározott helyi fertőzései	X	X	X
L0890	A bőr és a bőr alatti szövetek helyi fertőzései, k.m.n.	X	X	X
L1200	Bullosus pemphigoid	X	X	X
L1201	Enyhe bullosus pemphigoid	X	X	X
L1202	Közepesen súlyos bullosus pemphigoid	X	X	X
L1203	Súlyos bullosus pemphigoid szövődmény nélkül	X	X	X
L1204	Súlyos bullosus pemphigoid szövődménnyel	X	X	X
L1210	Hegesedő pemphigoid	X	X	X
L1220	Gyermekkori idült bullosus betegség	X	X	X
L1230	Szerzett epidermolysis bullosa	X	X	X
L1280	Egyéb pemphigoid	X	X	X
L1290	Pemphigoid, k.m.n.	X	X	X
L1300	Dermatitis herpetiformis	X	X	X
L2090	Atopiás dermatitis, k.m.n.	X	X	X
L2091	Atopiás dermatitis, enyhe (SCORAD 18 alatt)	X	X	X
L2092	Atopiás dermatitis, mérsékelt (SCORAD 18-35 között)	X	X	X
L2100	Seborrhoea capitis	X	X	X
L2110	Gyermekkori seborrhoeás dermatitis	X	X	X
L2180	Egyéb seborrhoeás dermatitisek	X	X	X
L2190	Seborrhoeás dermatitis, k.m.n.	X	X	X
L22H0	Pelenka-dermatitis	X	X	X
L3030	Fertőzéses dermatitis	X	X	X
L3040	Erythema intertrigo	X	X	X
L3050	Pityriasis alba	X	X	X
L3080	Egyéb megnevezett dermatitisek	X	X	X
L3090	Dermatitis, k.m.n.	X	X	X
L4440	Gyermekkori papularis acrodermatitis [Giannotti-Crosti]	X	X	X
L5000	Allergiás urticaria	X	X	X
L5010	Urticaria idiopathica	X	X	X
L5020	Hideg-meleg urticaria	X	X	X
L5090	Urticaria, k.m.n.	X	X	X
L5100	Nem bullosus erythema multiforme	X	X	X
L5110	Bullosus erythema multiforme	X	X	X
L5120	Toxikus epidermalis necrolysis [Lyll]	X	X	X
L5121	Toxikus epidermalis necrolysis, testnyílások és ezek környékén	X	X	X
L5122	Toxikus epidermalis necrolysis, testny. és körny. + <30% testfelület	X	X	X
L5123	Toxikus epidermalis necrolysis, testny. és körny. + 30-80% testfelület	X	X	X
L5124	Toxikus epidermalis necrolysis testny. és körny. + 100% testfelület	X	X	X
L5125	Toxikus epidermalis necrolysis, belszervi nyálkah.+ bárm. % testfelület	X	X	X
L5180	Egyéb erythema multiforme	X	X	X
L5190	Erythema multiforme, k.m.n.	X	X	X
L52H0	Erythema nodosum	X	X	X
L9580	Egyéb bőrre lokalizált vasculitisek	X	X	X
L9590	Bőrre lokalizált vasculitis, k.m.n.	X	X	X
L97H0	Az alsó végtag fekélye, m.n.o.	X	X	X
L9800	Pyogen granuloma	X	X	X
M0000	Staphylococcus okozta ízületi és sokizületi gyulladás	X	X	X
M0010	Pneumococcus okozta ízületi és sokizületi gyulladás	X	X	X
M0020	Egyéb streptococcus okozta ízületi és sokizületi gyulladás	X	X	X
M0080	Egyéb baktérium okozta arthritis és polyarthritis	X	X	X
M0090	Ízületi gyulladás nem specifikált pyogen kórokozó miatt	X	X	X
M0100	Meningococcus okozta ízületi gyulladás (A39.8+)	X	X	X

M0110	Gümőkór okozta ízületi gyulladás (A18.0+)	X	X	X
M0120	Arthritis Lyme-kórban (A69.2+)	X	X	X
M0130	Ízületi gyulladás egyéb máshová osztályozott bakteriális betegségekben	X	X	X
M0140	Rubeolás ízületi gyulladás (B06.8+)	X	X	X
M0150	Ízületi gyulladás egyéb, máshová osztályozott vírusbetegségekben	X	X	X
M0160	Ízületi gyulladás gombás fertőzésekben (B35-B49+)	X	X	X
M0180	Arthritis egyéb, máshová oszt. fertőző és parazitás betegségekben	X	X	X
M0200	Arthropathia intestinalis bypass után	X	X	X
M0210	Dysenteriát követő arthropathia	X	X	X
M0220	Postimmunisatiós arthropathia	X	X	X
M0230	Reiter-betegség	X	X	X
M0280	Egyéb reaktív arthropathiák	X	X	X
M0290	Reaktív arthropathia, k.m.n.	X	X	X
M0300	Meningococcus fertőzést követő arthritis (A39.8+)	X	X	X
M0310	Syphilises fertőzést követő arthropathia	X	X	X
M0320	Egyéb fertőzés utáni arthropathia máshová oszt. betegségekben	X	X	X
M0360	Reaktív arthropathiák máshová osztályozott betegségekben	X	X	X
M0820	Szisztémás kezdetű juvenilis arthritis	X	X	X
M0830	Fiatalkori seronegativ polyarthritis	X	X	X
M0840	Kevés ízületet érintő fiatalkori ízületi gyulladás	X	X	X
M0880	Egyéb fiatalkori ízületi gyulladás	X	X	X
M0890	Fiatalkori ízületi gyulladás, k.m.n.	X	X	X
M3000	Polyarteritis nodosa	X	X	X
M3030	Mucocutan nyirokcsomó syndroma [Kawasaki]	X	X	X
M3080	Polyarteritis nodosával rokon egyéb állapotok	X	X	X
M31	Egyéb necrotizáló vasculopathiák	X	X	X
M32	Szisztémás LE	X	X	X
M33	Dermatopolymyositis	X	X	X
M34	Szisztémás sclerosis	X	X	X
M35	A kötőszövet egyéb szisztémás érintettsége	X	X	X
M6000	Fertőzőes myositis	X	X	X
M6310	Myositis máshová osztályozott protozoon és parazitás fertőzésekben	X	X	X
M6320	Myositis máshová osztályozott egyéb fertőző betegségekben	X	X	X
M6510	Egyéb fertőzőes tendinitis (synovitis)	X	X	X
M6800	Synovitis és tenosynovitis máshová oszt. bakteriális betegségekben	X	X	X
M7250	Fasciitis, m.n.o.	X	X	X
M7930	Paniculitis	X	X	X
M8600	Akut haematogen osteomyelitis	X	X	X
M8610	Egyéb akut osteomyelitis	X	X	X
M8620	Szubakut osteomyelitis	X	X	X
M8630	Idült, multifokális osteomyelitis	X	X	X
M8640	Idült osteomyelitis váladékozó üreggel	X	X	X
M8650	Egyéb idült, haematogen osteomyelitis	X	X	X
M8660	Egyéb idült osteomyelitis	X	X	X
M8680	Egyéb osteomyelitis	X	X	X
M8690	Osteomyelitis, k.m.n.	X	X	X
M8691	A koponya csontjait érintő osteomyelitis	X	X	X
M9000	Csont-gümőkór	X	X	X
M9010	Csonthártyagyulladás egyéb, máshová osztályozott fertőző betegségbe	X	X	X
M9020	Osteopathia egyéb, máshová osztályozott fertőző betegségekben	X	X	X
N0090	K.m.n. akut nephritis syndroma	X	X	X
N0190	K.m.n. gyors progressziójú nephritis syndroma	X	X	X
N0200	Ismétlődő-perzisztáló haematuria, kisebb glomeruláris eltéréssel	X	X	X
N0290	K.m.n. ismétlődő és perzisztáló haematuria	X	X	X
N0300	Krónikus nephritis sy.	X	X	X

N0500	Nem meghatározott nephritis sy.	X	X	X
N0800	Glomerularis rendell. máshová oszt. fertőző és parazitás betegségben	X	X	X
N10H0	Akut tubulo-interstitialis nephritis	X	X	X
N1100	Refluxhoz társuló, non-obstruktív krónikus pyelonephritis	X	X	X
N1110	Krónikus obstruktív pyelonephritis	X	X	X
N1190	Krónikus tubulo-interstitialis nephritis, k.m.n.	X	X	X
N12H0	Tubulo-interstitialis nephritis, akut vagy krónikus k.m.n.	X	X	X
N1600	Renalis tubulo-interstit. rendell. másh. o. fert.- parazitás betegségekben	X	X	X
N1610	Renalis tubulo-interstit. rendellenességek daganatos betegségekben	X	X	X
N1620	Renalis tubulo-interstit. rendell. a vért, immunr.-t érintő betegségekben	X	X	X
N1630	Renalis tubulo-interstit. rendell. anyagcsere betegségekben	X	X	X
N1640	Renalis tubulo-interstit. rendell. kötőszöveti rendszerbetegségekben	X	X	X
N1650	Renalis tubulo-interstit. rendell. transplantatum rejectióban (T8)	X	X	X
N1680	Renalis tubulo-interstit. rendell. egyéb, máshová oszt. betegségekben	X	X	X
N1700	Heveny veseelégtelenség tubularis necrosissal	X	X	X
N1710	Heveny veseelégtelenség, heveny vesekéreg-elhalással	X	X	X
N1720	Heveny veseelégtelenség medullaris necrosissal	X	X	X
N1780	Egyéb heveny veseelégtelenség	X	X	X
N1790	Heveny veseelégtelenség, k.m.n.	X	X	X
N1890	Krónikus veseelégtelenség, k.m.n.	X	X	X
N3000	Húgyhólyaggyulladás	X	X	X
N4100	Akut prostatitis	X	X	X
N4110	Krónikus prostatitis	X	X	X
N4120	Prostatatályog	X	X	X
N4130	Prostatocystitis	X	X	X
N4180	A prostata egyéb gyulladásos betegségei	X	X	X
N4190	Gyulladásos prostatabetegség, k.m.n.	X	X	X
N4590	Orchitis, epididymitis és epididymo-orchitis tályog nélkül	X	X	X
N7440	A női kismedence chlamydia fertőzés okozta gyull. betegsége (A56.)	X	X	X
N7480	A női kismedence gyulladásos betegségei egyéb másh. o. betegségekben	X	X	X
P3500	Velesztetett rubeola syndroma	X	X	X
P3510	Velesztetett cytomegalovirus fertőzés	X	X	X
P3520	Velesztetett herpesvirus [herpes simplex] fertőzés	X	X	X
P3530	Velesztetett vírushepatitis	X	X	X
P3580	Egyéb velesztetett vírusbetegségek	X	X	X
P3590	Velesztetett vírusbetegség, k.m.n.	X	X	X
P3600	B-csoportú streptococcus sepsis az újszülöttnben	X	X	X
P3610	Más és k.m.n. streptococcusok okozta sepsis az újszülöttnben	X	X	X
P3620	Staphylococcus aureus okozta sepsis az újszülöttnben	X	X	X
P3630	Egyéb és k.m.n. staphylococcusok okozta sepsis az újszülöttnben	X	X	X
P3640	Escherichia coli okozta sepsis az újszülöttnben	X	X	X
P3650	Anaerobok okozta sepsis az újszülöttnben	X	X	X
P3680	Egyéb bakteriális sepsis az újszülöttnben	X	X	X
P3690	Újszülött bakteriális sepsise, k.m.n.	X	X	X
P3700	Velesztetett gümőkór	X	X	X
P3710	Velesztetett toxoplasmosis	X	X	X
P3720	Újszülöttkori (disszeminált) listeriosis	X	X	X
P3750	Újszülöttkori candida fertőzés	X	X	X
P3780	Egyéb meghatározott velesztetett fertőző és parazitás betegségek	X	X	X
P3781	Congenitalis varicella	X	X	X
P3782	Congenitalis herpes infectio	X	X	X
P3790	Velesztetett fertőző vagy parazitás betegség, k.m.n.	X	X	X
P38H0	Az újszülött omphalitis enyhe vérzéssel vagy anélkül	X	X	X
P3900	Újszülöttkori fertőző emlígyulladás	X	X	X
Q4000	Velesztetett, hypertrophiás pylorus szűkület	X	X	X

KARDIOLÓGIA

Általános kardiológia

Szakmakód:

4000

Progresszív ellátási szint II.: kardiológiai osztály invazív kardiológiai laboratóriummal és/vagy elektrofiziológiai laboratóriummal és/vagy pacemaker laboratóriummal.

Progresszív ellátási szint III.: kardiológiai osztály invazív kardiológiai laboratóriummal, elektrofiziológiai laboratóriummal és pacemaker laboratóriummal intézményen belüli szívsebészeti háttérrel.

		Progresszív ellátási szint			
		Járó-beteg	I.	II.	III.
12660	Szívkatéterezés, alapvizsgálat			X	X
12730	Szívkatéterezés vénás percutan behatolással			X	X
12740	Szívkatéterezés vénás transseptalis behatolással				X
12750	Szívkatéterezés egyéb art. percutan behatolással			X	X
12751	Szívkatéterezés arteria femoralis behatolással			X	X
12752	Szívkatéterezés arteria brachialis behatolással			X	X
12754	Szívkatéterezés artériás feltárásos behatolással			X	X
33070	Aortographia arcus aortae			X	X
33110	Coronarographia			X	X
33114	Coronarographia selectiva			X	X
33140	Egy szívüreg v. nagyér angiographia			X	X
33143	Angiocardiographia partis sinistri cordis			X	X
33153	Angiocardiographia partium utriusque cordis			X	X
33182	Aorta-valvulographia			X	X
33340	Szelektív arteriographia – első ág, egy irány			X	X
33970	PTCA			X	X
33974	Coronaria stent beültetés			X	X
53501	Zárt valvulotomia aorta billentyűn				X
53502	Zárt valvulotomia mitralis billentyűn				
53503	Zárt valvulotomia tricuspidalis billentyűn				X
53504	Zárt valvulotomia pulmonalis billentyűn				X
	Szívelektrofiziológiai vizsgálat				
86451	Nagyfrekvenciás intracardiális ablatio			X	X
86454	Radiofrekvenciás katéteres abláció elektroanatómiai térképezőrendszer segítségével				X
86455	Szívelektrofiziológiai vizsgálat			X	X
	Pacemaker, ICD implantatio				
53771	Pacemaker beültetés VVI mód			X	X
53772	Pacemaker beültetés AAI mód			X	X
53773	Pacemaker beültetés DDD mód			X	X
53774	Pacemaker beültetés DVI mód			X	X
53775	Pacemaker beültetés VVIR mód			X	X
53776	Pacemaker (myocardialis) beültetés				X
53777	Pacemaker (ideiglenes) beültetés			X	X
53778	Pacemaker és defibrillator beültetése			X	X
53779	Pacemaker és defibrillator csere			X	X
5377A	Pacemaker csere VVI mód			X	X
5377B	Pacemaker csere AAI mód			X	X
5377C	Pacemaker csere DDD mód			X	X
5377D	Pacemaker csere DVI mód			X	X
5377E	Pacemaker csere VVIR mód			X	X

	Kardiológiai intenzív ellátás – egyéb				
16303	Endoscopos intubatio		X	X	X
16201	Bronchoscopos bronchusöblítés, diagnosztikus		X	X	X
16900	Bronchosopia tracheostomán át		X	X	X
18441	Thoracocentesis		X	X	X
53762	Intraaorticus ballonpumpa beültetés			X	X
53777	Pacemaker (ideiglenes) beültetés	X	X	X	X
86400	Cardioversio külső elektródával		X	X	X
87120	Intermittáló poz. nyomású gépi lélegeztetés, endotracheális intubációval (ellátási napban)		X	X	X
87121	Intermittáló poz. nyomású gépi lélegeztetés, JET technikával (ellátási napban)		X	X	X
87123	Gépi lélegeztetés NO-val (ellátási napban)		X	X	X
87124	Gyógyszerbevitel JET technikával		X	X	X
87600	Oxigén terápia		X	X	X
88163	Thrombocyta GP IIb/IIIa receptor blokkoló használata			X	X
88601	Folyamatos venovenosus hemodialízis, hemofiltráció, hemodiafiltráció, hemoabsorbció		X	X	X
8889E	TIVA endotracheális intubációval első 1 óra		X	X	X
8889D	Inhalációs anesztézia laryngeális maszkkal		X	X	X
8889G	Balanszírozott anesztézia endotracheális intubációval első 1 óra		X	X	X
8889H	Balanszírozott anesztézia laryngeális maszkkal első 1 óra		X	X	X
8889M	TIVA narkózis maszkkal első 1 óra		X	X	X
89222	Folyamatos O2 saturatio mérés a v.juguláris int.bulbusában v. az a. pulmonalisban		X	X	X
89223	Folyamatos invazív centr. vénás nyomásmérés		X	X	X
89444	Folyamatos invazív artériás nyomásmérés		X	X	X
89445	Folyamatos invazív nyomásmérés az artéria pulmonálisban Swan-Ganz katéterrel		X	X	X
89446	Cardiac output folyamatos invazív monitorozása		X	X	X
8981A	Több paraméteres non-invazív monitorizálás		X	X	X
94722	Mellkasi gyógytorna, légzőtorna	X	X	X	X
94730	Cardiovasculáris gyógytorna	X	X	X	X
18420	Pericardiocentesis	X	X	X	X

	Tevékenységek progresszív ellátási szint szerinti besorolása ÁLTALÁNOS KARDIOLÓGIA FELNÖTT	Progresszív ellátási szint		
		I.	II.	III.
HBCS	Megnevezés			
01M 015D	Cerebrovascularis betegségek (kivéve: TIA), praecerebrális érelzáródással rtPA kezeléssel	X+ITO	X+ITO	X+ITO
01M 015F	Cerebrovascularis betegségek (kivéve: TIA), praecerebrális érelzáródással speciális kezelés nélkül 18 év felett	X	X	X
01M 059Z	TIA, praecerebrális érelzáródások, epilepsiás roham, fejfájás súlyos társult betegséggel	X+ITO	X+ITO	X+ITO
01M 060Z	Idegrendszer egyéb betegségei súlyos társult betegséggel	X+ITO	X+ITO	X+ITO
01M 0160	Átmeneti ischemiás agyi keringészavar (TIA)	X	X	X
01M 0210	Hypertensív encephalopathia	X	X	X
04M 1320	Légzőrendszeri betegségek légzéstámogatással	X+ITO	X+ITO	X+ITO
04M 1390	Tüdőembólia	X	X	X
04M 140D	Légzőszervi fertőzések, gyulladások	X	X	X

04M 141A	Tüdőgyulladás 18 év felett, speciális kezeléssel	X+ITO	X+ITO	X+ITO
04M 141D	Tüdőgyulladás 60 év felett, speciális kezelés nélkül	X	X	X
04M 141E	Tüdőgyulladás 18-60 év között, speciális kezelés nélkül	X	X	X
04M 1430	Asthma, bronchitis, egyéb krónikus obstruktív betegségek 18 év felett, speciális kezeléssel	X+ITO	X+ITO	X+ITO
04M 1460	Légzőszervi daganatok	X	X	X
04M 1461	Légzőrendszeri daganatok speciális vizsgálatokkal	X	X	X
05P 176A	Szívbillentyű műtétek, katéterezéssel			X
05P 176B	Szívbillentyű műtétek, katéterezés nélkül			X
05P 177A	Coronaria bypass, katéterezéssel			X
05P 177B	Coronaria bypass, katéterezés nélkül			X
05P 177C	Coronaria bypass (négy vagy több), katéterezéssel			X
05P 177D	Coronaria bypass (négy vagy több), katéterezés nélkül			X
05P 178C	Nagy cardiovascularis műtétek			X
05P 1790	Egyéb cardiovascularis műtétek			X
05P 1800	Diagnosztikus katéterezés		X	X
05P 181A	Jelentős szív-érrendszeri műtétek 2 éves kor felett			X
05P 1820	Egyéb szív-érrendszeri műtétek			X
05P 184A	Szívbillentyű transzseptális katéteres műtétei továbbkezeléssel			X
05P 184B	Szívbillentyű transzseptális katéteres műtétei továbbkezelés nélkül			X
05P 185A	Szívbillentyű egyéb katéteres műtétei továbbkezeléssel			X
05P 185B	Szívbillentyű egyéb katéteres műtétei továbbkezelés nélkül			X
05P 185C	Veszélyes és szerzett intra- és extracardialis kommunikációk zárása szívkatéterrel			X
05P 186G	Aritmiák kezelése radiofrekvenciás katéter ablációval (katéter ár nélkül)		X	X
05P 186H	Aritmiák kezelése radiofrekvenciás katéter ablációval elektroanatómiai térképezőrendszer segítségével (katéter ár nélkül)			X
05P 187A	Diagnosztikus katéterezés, transzseptális katéteres szívbillentyű műtét továbbkezeléssel			X
05P 187B	Diagnosztikus katéterezés, transzseptális katéteres szívbillentyű műtét továbbkezelés nélkül			X
05P 188A	Diagnosztikus katéterezés, egyéb katéteres szívbillentyű műtét továbbkezeléssel			X
05P 188B	Diagnosztikus katéterezés, egyéb katéteres szívbillentyű műtét továbbkezelés nélkül			X
05P 1890	Katéteres szívbillentyű műtét és nyílt szívbillentyű műtét			X
05P 190A	Percutan cardiovascularis műtét és bypass műtét			X
05P 190C	Percutan és egyéb érműtét (egy vagy több stenttel) vagy homografttal			X
05P 190D	Percutan és egyéb érműtét stent nélkül			X
05P 190E	Percutan vascularis műtétek, továbbkezeléssel (egy vagy több stenttel)		X	X
05P 190F	Percutan vascularis műtétek, továbbkezeléssel stent nélkül		X	X
05P 190G	Percutan vascularis műtétek, továbbkezelés nélkül (egy vagy több stenttel)		X	X
05P 190H	Percutan vascularis műtétek, továbbkezelés nélkül, stent nélkül		X	X
05P 1910	Diagnosztikus katéterezés, katéteres szívbillentyű műtét és nyílt szívbillentyű műtét			X
05P 192A	Diagnosztikus katéterezés, percutan cardiovascularis műtét és coronaria bypass műtét (egy vagy több stenttel)			X

05P 192B	Diagnosztikus katéterezés, percutan cardiovascularis műtét és coronaria bypass műtét stent nélkül			X
05P 1930	Többszörös, kiterjesztett, jelentős szív- és érműtétek			X
05P 1940	Többszörös kisebb érműtétek			X
05P 195A	Állandó pacemaker beültetés, AICD, katéterezéssel		X	X
05P 195B	Állandó pacemaker beültetés, AICD, katéterezés nélkül	X	X	X
05P 1961	Pacemaker revízió és csere	X	X	X
05P 198E	Egyéb érműtétek		X	X
05M 2050	AMI thrombolysis kezeléssel	X+ITO	X+ITO	X+ITO
05M 2060	AMI ideiglenes pacemaker beültetéssel	X+ITO	X+ITO	X+ITO
05M 2070	AMI speciális kezelés nélkül	X+ITO	X+ITO	X+ITO
05P 2081	AMI PCI-vel (egy vagy több stenttel)		X+ITO	X+ITO
05P 2082	AMI PCI-vel, stent nélkül		X+ITO	X+ITO
05P 2110	Keringési betegségek AMI kivételével, katéterezéssel igazolva		X	X
05M 2120	Acut, subacut endocarditis	X	X	X
05M 2130	Szívelégtelenség	X	X	X
05M 2140	Mélyvénás thrombophlebitis	X	X	X
05M 216D	Érbetegségek	X	X	X
05M 218A	A szív veleszületett és szerzett billentyű rendellenességei 18 év felett	X	X	X
05M 219C	Szívritmus-, vezetési zavarok, ideiglenes pacemaker-beültetéssel	X	X	X
05M 220D	Szívritmus-, vezetési zavarok, ideiglenes pacemaker-beültetés nélkül	X	X	X
05S 220C	Szívritmus-, vezetési zavarok sürgősségi ellátása	X	X	X
05M 2210	Keringési betegségek speciális kezeléssel	X	X	X
05M 2220	Angina pectoris, komplex non-invazív vizsgálattal	X	X	X
05M 2221	Instabil angina, Q hullám nélküli infarctus speciális intravénás thrombocytá aggregáció gátló kezeléssel	X+ITO	X+ITO	X+ITO
05M 2230	Atherosclerosis, angina pectoris, egyéb keringési betegségek	X	X	X
05M 2231	Szívizomgyulladás	X	X	X
05M 2240	Hypertonia	X	X	X
05M 2241	Hypertoniás krízis sürgősségi ellátása	X	X	X
05M 2250	Collapsus	X	X	X
05M 268Z	Keringési rendellenességek (kivéve: AMI thrombolysis, endocarditis, krónikus szívelégtelenség) súlyos társult betegséggel	X+ITO	X+ITO	X+ITO
05M 269Z	Súlyos szívelégtelenség	X+ITO	X+ITO	X+ITO
05P 270Z	Keringési betegségek műtétei súlyos társult betegséggel	X+ITO	X+ITO	X+ITO
06M 289B	Gastrointestinalis vérzés	X	X	X
06M 290C	Gastrointestinalis vérzés, több mint 2E transzfúzióval	X	X	X
07M 3480	Májcirrhosis	X	X	X
10M 537A	Diabetes 36 év felett, insulin dependens	X	X	X
10M 537B	Diabetes 36 év felett, nem insulin dependens	X	X	X
10M 537C	Diabetes mellitus 14-36 éves kor között	X	X	X
10M 537E	Diabetes mellitus, hypoglykaemias állapotok sürgősségi ellátása	X	X	X
10M 538B	Pajzsmirigy betegségek rosszindulatú daganatok kivételével	X	X	X
10M 541G	Egyéb táplálkozási, anyagcsere-betegségek 18 év felett	X	X	X
10M 565Z	Endokrin-, táplálkozási, metabolikus betegség súlyos társult betegséggel	X+ITO	X+ITO	X+ITO
11M 576B	Veseelégtelenség 18 év felett	X	X	X
11M 609Z	Veseelégtelenség súlyos társult betegséggel	X+ITO	X+ITO	X+ITO
16M 744A	Szerzett haemolyitica anaemia vagy sarlósejtes krízis	X	X	X

16M 745B	Vörösvértest egyéb rendellenességei 18 év felett	X	X	X
18M 801A	Szeptikémia 18 év felett	X	X	X
99P 9541	5 napot meghaladó gépi lélegeztetés nyitott szívűtétek esetén			X+ITO

I. szint: kardiológiai osztály – csatolt kardiológiai szakambulancia
 II. szint: kardiológiai osztály hemodinamikai labor helyszíni szívsebészet nélkül
 III. szint: kardiológiai osztály, hemodinamikai (és elektrofiziológiai) labor és szívsebészet
 ITO intenzív terápiás osztály, kardiológiai intenzív terápiás részleg

Invazív kardiológia (haemodinamika)	Azonosító kód:	4001
--	-----------------------	-------------

Invazív hemodinamikai/kardiológiai diagnosztikus és műtéti beavatkozások

Beavatkozások:

12660	Szívkatéterezés, alapvizsgálat
12730	Szívkatéterezés vénás percutan behatolással
12740	Szívkatéterezés vénás transeptális behatolással
12750	Szívkatéterezés egyéb art. percutan behatolással
12751	Szívkatéterezés arteria femoralis behatolással
12752	Szívkatéterezés arteria brachialis (arteria radialis) behatolással
12754	Szívkatéterezés artériás feltárásos behatolással
33070	Aortographia arcus aortae
33110	Coronarographia
33114	Coronarographia selectiva
33140	Egy szívűreg v. nagyér angiographia
33143	Angiocardiographia partis sinistri cordis
33153	Angiocardiographia partium utriusque cordis
33182	Aorta-valvulographia
33340	Szelektív arteriographia – első ág, egy irány
33970	PTCA
33974	Coronaria stent beültetés
53501	Zárt valvulotomia aorta billentyűn
53502	Zárt valvulotomia mitralis billentyűn
53503	Zárt valvulotomia tricuspidalis billentyűn
53504	Zárt valvulotomia pulmonalis billentyűn

Invazív elektrofiziológiai diagnosztikus és műtéti beavatkozások

86451	Nagyfrekvenciás intracardiális ablatio
86455	Szív elektrofiziológiai vizsgálat
86454	Radiofrekvenciás katéteres ablatió elektroanatómiai térképezőrendszer segítségével

Pacemaker, ICD implantatio/BiVentricularis pacemaker

53771	Pacemaker beültetés VVI mód
53772	Pacemaker beültetés AAI mód
53773	Pacemaker beültetés DDD mód
53774	Pacemaker beültetés DVI mód
53775	Pacemaker beültetés VVIR mód

Többüregű pacemakerimplantáció

Tartós (végleges) szívritmus-szabályozó beültetés. A beavatkozás az elektróda és a generátor intraoperatív tesztelésével és a beültetés utáni státusz rögzítésével (EKG, Rtg.) teljes.

5377A	Pacemaker csere VVI mód
5377B	Pacemaker csere AAI mód
5377C	Pacemaker csere DDD mód
5377D	Pacemaker csere DVI mód
5377E	Pacemaker csere VVIR mód
53779	Pacemaker és defibrillátor csere
53778	Pacemaker és defibrillátor beültetése
53776	Pacemaker (myocardialis) beültetés
53777	Pacemaker (ideiglenes) beültetés

Kardiológia őrzőtevékenység

		Progresszív ellátási szint		
		I.	II.	III.
16201	Bronchoscopos bronchusöblítés, diagnosztikus	X	X	X
16303	Endoscopos intubatio	X	X	X
16900	Bronchosopia tracheostomán át	X	X	X
18420	Pericardiocentesis	X	X	X
18441	Thoracocentesis	X	X	X
53762	Intraaorticus ballonpumpa beültetés		X	X
53777	Pacemaker (ideiglenes) beültetés	X	X	X
86400	Cardioversio külső elektródával	X	X	X
87120	Intermittáló poz. nyomású gépi lélegeztetés, endotracheális intubációval (ellátási napban)	X	X	X
87121	Intermittáló poz. nyomású gépi lélegeztetés, JET technikával (ellátási napban)			X
87123	Gépi lélegeztetés NO-val (ellátási napban)			X
87124	Gyógyszerbevitel JET technikával	X	X	X
87600	Oxigén terápia	X	X	X
88163	Thrombocyta GP IIb/IIIa receptor blokkoló használata	X	X	X
88601	Folyamatos venovenosus hemodialízis, hemofiltráció, hemodiafiltráció, hemoabsorpció	X	X	X
8889A	Narcosis iv./im. első 15 perc	X	X	X
8889E	TIVA endotracheális intubációval első 1 óra	X	X	X
8889D	Inhalációs anesztézia laryngeális maszkkal	X	X	X
8889G	Balanszírozott anesztézia endotracheális intubációval első 1 óra	X	X	X
8889H	Balanszírozott anesztézia laryngeális maszkkal első 1 óra	X	X	X
8889M	TIVA narkózis maszkkal első 1 óra	X	X	X
89222	Folyamatos O2 saturatio mérés a v.juguláris int.bulbusában v. az a. pulmonalisban		X	X
89223	Folyamatos invazív centrális. vénás nyomásmérés	X	X	X
89444	Folyamatos invazív artériás nyomásmérés	X	X	X
89445	Folyamatos invazív nyomásmérés az artéria pulmonálisban Swan-Ganz katéterrel	X	X	X
89446	Cardiac output folyamatos invazív monitorozása	X	X	X
8981A	Több paraméteres non-invazív monitorizálás	X	X	X
94722	Mellkasi gyógytorna, légzőtorna	X	X	X
94730	Cardiovasculáris gyógytorna	X	X	X

Echocardiographiai diagnosztika

		progresszív ellátási szint		
		I.	II.	III.
36121	Mellkasi nagyerek UH vizsgálata	X	X	X
3612A	Echocardiographia (M-mód, 2D)	X	X	X
3612D	Echocardiographia color Doppler	X	X	X
3612E	Echocardiographia trans-oesophagealis kiegészítő pontja		X*	X
3617B	Duplex UH, mellkasi erek, aorta	X	X	X
3612M	Gyógyszeres stress echocardiographia			X
3612N	Kontraszt echo vizsgálat			X
3612G	Echocardiographia magzati szív		X	X
36123	Pleuraúr UH vizsgálata	X	X	X

Definíciók:

I. Alapvizsgálat

II. Teljes echovizsgálat része

III. Fekvőbeteg háttérrel igénylő vizsgálat

* Aorta dissectio esetén: III.

EKG és HOLTER diagnosztika**EKG vizsgálatok** (minden progresszivitási szinten és a járóbeteg ellátás keretén belül is)

12600	EKG
12601	EKG végtag és mellkaselvezetéssel
12602	EKG surface mapping
12604	EKG telemetriával

Ambuláns EKG monitorozás (Holter)

(minden progresszivitási szinten és a járóbeteg-ellátás keretén belül is)

12605	EKG Holter monitorozása
-------	-------------------------

Terheléses kardiológia vizsgáló módszerek

(minden progresszivitási szinten és a járóbeteg-ellátás keretén belül is)

12620	EKG kerékpár terheléssel
12621	EKG futószalag terheléssel

KLINIKAI GENETIKA

Klinikai genetika (genetikai tanácsadás)	Szakmakód:	6700
---	-------------------	-------------

Tevékenységek

11041	Vizsgálat
11301	Kontrollvizsgálat, konzílium
12000	Szenzórium vizsgálata
12001	Tudatállapot, alvás/ébredés vezérlésének vizsgálata
12002	Agyidegek vizsgálata
12005	Koordinatio vizsgálata
13621	Mozgásterjedelem vizsgálata a gerinc területén
13622	Izomfunkció vizsgálat teljes testen
13623	Mozgásterjedelem vizsgálata a végtagi ízületekben
17420	Vizeletvétel vagy -gyűjtés csecsemőtől és gyermektől
46600	Genetikai tanácsadás
88460	Vérvétel

KÖZLÖNY

§

NEUROLÓGIA

Általános neurológia	Szakmakód:	0900
----------------------	------------	------

Tevékenységek progresszív ellátási szint szerinti besorolása				
ÁLTALÁNOS NEUROLÓGIA		Progresszív ellátási szint		
HBCS		I.	II.	III.
01M 0110	Gerincvelő, ideggyök, cauda equina betegségek, sérülések	X	X	X
01M 012E	Idegrendszeri daganatok társult betegséggel	X	X	X
01M 018A	Agyidegek, perifériás idegbetegségek 18 év felett	X	X	X
01M 019B	Idegrendszeri fertőzések, vírusmeningitis kivételével 18 év felett	X	X	X
01M 0200	Vírusmeningitis	X	X	X
01M 0210	Hypertensiv encephalopathia	X	X	X
01M 023B	Egyéb idegrendszeri és cerebrovasculáris betegségek	X	X	X
01M 0282	Progresszív cerebralis laesio	X	X	X
05M 2230	Atherosclerosis	X	X	X
01M 013A	Degeneratív betegségek komplex átvizsgálással			X
19M 822A	Depresszív syndromák 60 év alatt	X	X	X
19M 822B	Depresszív syndromák 60 év felett	X	X	X
19M 823A	Szorongásos betegségek 18 év felett	X	X	X
19M 825C	Dementia 60 év alatt	X	X	X
19M 825D	Dementia 60 év felett	X	X	X
03M 1020	Egyensúlyzavarok	X	X	X
08M 4132	Vázizomrendszer, kötőszövet egyéb betegségei 18 év felett		X	X
01M 014A	Sclerosis multiplex komplex vizsgálattal		X	X
01M 014B	Sclerosis multiplex speciális kivizsgálással		X	X
05M 2250	Collapsus	X	X	X
19M 825A	Organicus zavarok (pszichoszindromák) mentális retardáció 60 év alatt (kivéve: dementia)	X	X	X
19M 825B	Organicus zavarok (pszichoszindromák) mentális retardáció 60 év felett (kivéve: dementia)	X	X	X
01M 022A	Epilepszia műtét előtti speciális kivizsgálása		X	X

Stroke ellátás	Szakmakód:	0901
----------------	------------	------

STROKEELLÁTÁS		Progresszív ellátási szint		
		I.	II.	III.
	Megnevezés			
01M 015D	Cerebrovasculáris betegségek (kivéve: TIA), praecerebralis érelzáródással, rtPA kezeléssel		X	X
01M 0160	Átmeneti ischemiás agyi keringészavar (TIA)		X	X
01M 0210	Hypertensiv encephalopathia	X	X	X
01M 015F	Cerebrovasculáris betegségek (kivéve: TIA), praecerebralis érelzáródással speciális kezelés nélkül 18 év felett	X	X	X
8922A	Intracranialis nyomás folyamatos monitorizálása TCD-vel, pl. regisztrációval		X	X
8922B	GSC vizsgálat		X	X
53961	Nyaki pecutan transluminális angioplastica			X

01182	Vasculáris stent nyaki nagyerek angioplasztikájához			X
33933	Intracranialis szuperszelektív thrombolysis			X
01179	Intraarterialis kezelés alkalmazása. Firinilyticum alkalmazás, intracranialis ér szuperszelektív angiographia és lízis, illetve endovascularis kezelés lehetősége			X

EEG és EMG diagnosztika	Szakmakód:	0904
--------------------------------	-------------------	-------------

Tevékenységek progresszív ellátási szint szerinti besorolása				
NEUROLÓGIAI EMG-DIAGNOSZTIKA		progresszív ellátási szint		
HBCS		I.	II.	III.
12080	Turn amplitudó analízis	X	X	X
12081	Electromyographia (izmonként)	X	X	X
12082	Idegvezetési sebességmérés érző/motoros idegenként	X	X	X
12085	Elektromyographia, késői válasz vizsgálat	X	X	X
12086	Elektromyographia ismételt/páros ingerléssel		X	X
1208A	Electroneurographia tűelektróddal	X	X	X
1208H	Electromyographia a tremor differenciál diagnosztikájához minimum 2 izomból	X	X	X
12087	Electromyographia, egyes rost vizsgálatok		X	X
12088	Electromacromyographia		X	X
1208C	Electromyographia palati et laryngis		X	X

Fejfájás szakrendelés	Szakmakód:	0902
------------------------------	-------------------	-------------

Tevékenységek progresszív ellátási szint szerinti besorolása	
FEJFÁJÁS-SZAKRENDELÉS	
HBCS	
Általános neurológiai osztályos háttér	
Betegségek	
G4400 Halmozott fejfájás syndroma	
G4410 Érederetű fejfájás m.n.o.	
G4420 Tensiós típusú fejfájás	
G4430 Idült, posttraumás fejfájás	
G4440 Gyógyszer okozta fejfájás m.n.o.	
G4480 Egyéb, meghatározott fejfájás syndromák	
G4300 Migrén aura nélkül (közönséges migrén)	
G4310 Migrén aurával (klasszikus migrén)	
G4320 Status migrainosus	
G4330 Szövődményes migrén	
G4380 Egyéb migrén	
G4390 Migrén k.m.n.	
R51H0 Fejfájás	
R5200 Akut fájdalom	
R5210 Idült тұrhetetlen fájdalom	
R5220 Egyéb idült fájdalom	
R5290 Fájdalom k.m.n.	

Tevékenységek
12001 Tudatállapot, alvás/ébredés vezérlésének vizsgálata
12002 Agyidegek vizsgálata
12003 Perifériás idegrendszer vizsgálata
12005 Koordinatio vizsgálata
12031 Afázia neurológiai vizsgálata
12033 Memória és figyelmi funkciók vizsgálata
12051 Extrapyramidális elemek mozgásszabályozás vizsgálata
12111 Accomodatio vizsgálata
12360 Vestibuláris spontán jelek vizsgálatok
12486 Beszédérthetőségi vizsgálat
13621 Mozgásterjedelem vizsgálata a gerinc területén



KÖZLÖNY

§

NUKLEÁRIS MEDICINA

Izotópdiaгностиka	Szakmakód:	6500
-------------------	------------	------

Nukleáris medicina in vivo beavatkozások kompetencialistája

In vivo OENO kód (35000-35999)	Beavatkozás megnevezése	Progresszív ellátási szint		
		I.	II.	III.
3500A	Pajzsmirigy jódtárolás vizsgálata	X	X	X
3501A	Zsírfelszívódás izotópos vizsgálata		X	X
3501C	B-12 vitamin felszívódás izotópos vizsgálata		X	X
3502A	Enterális fehérjevesztés izotópos vizsgálata		X	X
3503A	Glomerularis filtráció izotópos mérése	X	X	X
3503B	Tubularis secretio v. effekt. plasma-flow izotópvizs.	X	X	X
3511A	Radiorenographia	X	X	X
35203	Pajzsmirigy szcintigráfia I-131-gyel	X	X	X
35204	Pajzsmirigy szcintigráfia jód-123-mal		X	X
35205	Pajzsmirigy maradványszövet stimulációja rh TSH kezeléssel		X	X
3520B	Nyálmirigy szcintigráfia	X	X	X
3520C	Pajzsmirigy szcintigráfia Tc-mal	X	X	X
3520F	Pajzsmirigy szcintigr. Tc-mal + tárolási adatok	X	X	X
3520G	Mellékpajzsmirigy szcintigráfia (TICI vagy Tc-mal jelzett farmakonnal)	X	X	X
3520H	Könnyút átjárhatóságának izotópos vizsgálata		X	X
35212	Inhalációs tüdőszcintigráfia nemesgázzal (Kr-81 v. Xe-133)		X	X
3521A	Perfúziós tüdőszcintigráfia	X	X	X
3521B	Inhalációs tüdőszcintigráfia Tc-mal jelzett farmakonnal		X	X
3521D	Szívizom perfúzió vizsgálata TICI-dal (1 időpontban)	X	X	X
3521H	Vérpool szcintigráfia a szívről vagy nagyerekről	X	X	X
35221	Szívizom perfúzió vizsgálata TICI-dal (2 időpontban)	X	X	X
35222	Kiegészítő vizsgálat TICI reinjekcióval	X	X	X
35223	Szívizom perfúzió szcintigráfia Tc-mal	X	X	X
35225*	Szívizom beidegzés szcintigráfija I-123 MIBG-vel		X	X
3522A	Májscintigráfia	X	X	X
3522B	Lépscintigráfia	X	X	X
3522D*	Mellékvesekéreg szcintigráfia		X	X
3522E	Bélvérzés lokalizálás izotóppal	X	X	X
3522F	Kürtscintigráfia		X	X
35231	Meckel diverticulum lokalizálás izotóppal	X	X	X
3523B	Áttekintő csontszcintigráfia	X	X	X
3523E	Ízületi synovia szcintigráfia a teljes testről	X	X	X
3523F	Csontvelő (RES) szcintigráfia	X	X	X
35240	Vese szcintigráfia	X	X	X
3524A	Nyirokcsomó-nyirokút szcintigráfia	X	X	X
3524B	Thrombus kimutatása in vitro jelzett trombocytával		X	X
35244*	Adrenerg receptor szcintigráfia I-123 MIBG-vel		X	X
3525A	Gyulladás, tályog kimutatás jelzett leukocytákkal	X	X	X
3526A	Jódtároló tumor keresés	X	X	X
3526C	Immunszcintigráfia jelzett antitesttel a teljes testről	X	X	X
35271	Ga-szcintigráfia a teljes testről	X	X	X
35272	Tumor, metasztázis keresés MIBI-vel	X	X	X
35273	Tumor, metasztázis keresés Tl-201 izotóppal (TICI)	X	X	X
35274*	Szomatostatin receptor szcintigráfia		X	X

3527C	Pótlék laboratóriumi in vitro sejtjelzésért	X	X	X
35290	Pótlék egy további időpontban végzett leképezésért	X	X	X
3530A	Agyi angioszcintigráfia és statikus agyszcintigráfia	X	X	X
3530B	Liquor keringés izotópvizsgálata		X	X
3530D	Liquor csorgás, shunt átjárhatóság izotópos vizsgálata		X	X
3530E	Dinamikus nyálmirigy szcintigráfia	X	X	X
3531A	Bal/jobbs shunt izotópos meghatározása	X	X	X
3531B	Radioventriculographia first passage + EKG kapuzás	X	X	X
3531C	Radioventriculographia equilibriumban + EKG kapuzás	X	X	X
3531D	Kiegészítés: terheléses radioventriculographia equilibriumban	X	X	X
3531E	Dinamikus szívizom anyagcsere vizsgálat izotóppal		X	X
3531F	Dinamikus inhalációs tüdőszcintigráfia Tc-jelzett farmakonnal	X	X	X
3531G	Oesophagus passzázs vizsgálata izotóppal	X	X	X
3531H	Gastro-oesophagiális reflux vizsgálata izotóppal	X	X	X
3531K	Radioizotópos phlebográfia	X	X	X
35321	Gyomorürülés vizsgálata izotóppal	X	X	X
35322	Vékonybéltranszit izotópos vizsgálat	X	X	X
3532A	Májperfúzió vizsgálata izotóppal	X	X	X
3532B	Dinamikus choleszcintigráfia	X	X	X
3532C	Peritoneo-venosus shunt áramlásának vizsgálata	X	X	X
3532D	Kiegészítő enterogasztrikus refluxvizsgálat	X	X	X
3532E	3 fázisú szcintigráfia májhaemangioma kimutatására jelzett vvt-tel	X	X	X
3532F	Máj FNH igazolás + lokalizálás 3 fázisú vizsgálata	X	X	X
3532G	Vese angioszcintigráfia	X	X	X
3532K	Kiegészítés: vesico-uret. reflux vizsgálat mictio során	X	X	X
3532L	Dinamikus here szcintigráfia	X	X	X
3532M	Angioscintigraphia		X	X
35334	Kiegészítés: hólyagbeli vizeletretenció mérése	X	X	X
3533A	3 fázisú csontszcintigráfia	X	X	X
3533H	Kamera renográfia	X	X	X
3533I	Kamera renográfia, szeparált clearance meghatározással	X	X	X
35341	3 fázisú ízületi synoviaszcintigráfia	X	X	X
3534C	Pótlék speciális provokációért (diuretikum, citrom)	X	X	X
3540A	Vörösvértest térfogat izotópos meghatározása		X	X
3540B	Plazma térfogat izotópos meghatározása		X	X
3540C	Vörösvértest élettartam izotópos meghatározása		X	X
3540D	Kiegészítés: máj/lép feletti sequestratio mérése		X	X
3540E	Vas kinetika izotópos vizsgálata		X	X
3540F	Trombocita élettartam mérése izotóppal		X	X
35605*	Agyi receptor SPECT vizsgálat		X	X
35612	Kiegészítő SPECT TI 201 izotóp (TICI) reinjekcióval	X	X	X
3562A	Szívizom perfúzió SPECT vizsgálata Tc-mal	X	X	X
3570A	Csontsűrűség mérése végtagsontokon	X	X	X
3570C	Csontsűrűség mérése törzscsontokon	X	X	X
3580A	Agyi regionális vérátáramlás nyugalmi SPECT vizsgálata	X	X	X
3580B	Agyi regionális vérátáramlás terheléses SPECT vizsgálata	X	X	X
3580C	Agyi regionális vértartalom SPECT vizsgálata	X	X	X
3580D	Ictális agyi regionális vérátáramlás SPECT vizsgálat		X	X
3580E	Agyi liquortér SPECT vizsgálata		X	X
3581A	Szívizom perfúzió SPECT vizsgálata T1C1-dal 1 időpontban	X	X	X
3581B	Szívizom perfúzió SPECT vizsgálata T1C1-dal 2 időpontban	X	X	X
3581E	Radioventriculographia equilibriumban EKG kapuzott SPECT-el	X	X	X

Radioizotópos terápia	Szakmakód:	6501
------------------------------	-------------------	-------------

Izotópterápiás tevékenységek a járóbeteg-ellátásban

35810*	Kezelés Sr-89 Metastronnal
35820	Radioimmun kezelés
35850	Kezelés radioizotóppal jelzett csontaffin foszfonát radiofarmakonnal
3590A	Pajzsmirigy hyperfunkció kezelése radiojóddal

Tevékenységek a fekvőbeteg-ellátásban

99M 980A	Pajzsmirigydaganatok kezelése nyílt radioizotóppal
99M 980B	Daganatos megbetegedések (kivéve: pajzsmirigydaganatok) kezelése nyílt radioizotóppal
99M 980C	Nem daganatos megbetegedések kezelése nyílt radioizotópokkal
99M 980D	Pajzsmirigy daganatok kezelése nyílt radiojóddal rhTSH stimulálás után



KÖZLÖNY

§

ORTOPÉDIA ÉS TRAUMATOLÓGIA

Ortopédia	Szakmakód:	1000
------------------	-------------------	-------------

HBCS	ORTOPÉDIA	Progresszív ellátási szint		
		II.	III.	Spec.
08P 3750	Csípő, femur műtétek (kivéve: velőűrszegezés)			
	57803 Core dekompresszió műtéte (combfej)	X	X	
	57813 Osteotomia femoris pro varisatione et derotatione	X	X	
	57814 Osteotomia femoris pro valgisatione	X	X	
	57817 Osteotomia femoris intertr. varus valg. flex. hiperext.	X	X	
	57819 Osteotomia femoris supracond. varus. valg. hiperext.	X	X	
	5781D Trochanter major distalisatio	X	X	
	57847 Girdlestone plastica	X	X	
	57904 Combnyak csavarozás-feltárás	X	X	
	58161 Vápatető képzés		X	**
	58162 Repositio, csípő műtéti		X	**
	58163 Repositio, csípő műtéti + femur osteotomia		X	**
	58167 Pemberton műtét		X	**
08P 3781	Rutin lumbalis gerinc sérv műtétek			
	58033 Lumbalis discectomia flavotomian keresztül	X	X	
	58034 Lumbalis discectomia flavo-v. hemilaminectomian át	X	X	
	58035 Többsz. Lumb. Dissect. Flavo-v. laminectomiával	X	X	
	58036 Discectomia percutanea	X	X	
08P 383D	Lábszár műtétei			
	5781A Osteotomia tibiae infraligamentalis alta	X	X	
	5781B Osteotomia tibiae pro correctione	X	X	
	5781H Os tibiale ext. levésés, m.tib.post transfer	X	X	
08P 384E	Felkar műtétek			
08P 385C	Nagyobb térdműtétek			
	58144 Impressio kiemelés térden, arthrotomia	X	X	
	58149 Elülső keresztszalag plastica	X	X	
	5814E Térdszalag beültetés (syntethicus)	X	X	
08P 386B	Kisebb térdműtétek			
	5781I Maquet műtét	X	X	
	58041 Meniscectomia partialis, arthrotomia	X	X	
	58042 Meniscus reinsertio, arthroscopos	X	X	
	58055 Arthroscopos szalaglastica	X	X	
	58140 Medialisatio patellae	X	X	
	5814M Ficat plastica	X	X	
	5814N Green műtét	X	X	
	5814R Térdízületi porc-csont autograph osetochondr. diss	X	X	
	58308 Retinaculum bemetszés (térd)	X	X	
	58322 Baker-cysta eltávolítása	X	X	
	58325 Térdtáji ganglion extirpatio	X	X	
	58341 Bursa praepatellaris extirpatio	X	X	
	5837M Térd flexor tenotomia	X	X	
08P 387C	Felső végtag (kivéve: kéz) műtétei			
	58180 Arthroplastica vállon	X	X	*
	58182 Resectio claviculae et plastica acromion	X	X	
	58183 Rotatoroköpeny reconstrucio	X	X	

	58185 Putti-Platt műtét	X	X	
	58186 Bankart műtét	X	X	
08P 388A	Lábműtétek			
	5781F Osteotomia metatarsi	X	X	
	57820 Schede műtét	X	X	
	57821 Osteotomia sec. Brandes	X	X	
	57822 Mayo műtét hallux valgus miatt	X	X	
	57823 Wilson műtét + csavaros osteosynth.	X	X	
	57824 Metatarsus I. fej plastica	X	X	
	57825 Helal műtét (I-II-IV)	X	X	
	57826 Helal műtét (részleges)	X	X	
	57827 Metatarsus II-V fej plastica	X	X	
	57829 Hallux valgus miatt osteotomia	X	X	
	57840 Osteotomia digiti seu metatarsi	X	X	
	57841 Evans műtét	X	X	
	58174 Ujjzületi protézis beültetés	X	X	
	5831L Achillotomia	X	X	
	5831M Achillotomia capsulotomiamque posterior		X	**
	5831N Achillotomia capsulotomiamque posterior et mediale		X	**
	3831P Achillotomia+capsulotomia post.+med.+flexor tenot.		X	**
	3831R Achillot.+capsulot. post.+med.+talpi felszab.+talus		X	**
	3831S Achillot.+capsulot. post.+med.+m. tib. post. transpos		X	**
	58343 Lábháti ganglion exstirpatio	X	X	
	58344 Bokatóji ganglion exstirpatio	X	X	
	5837H Achilles in ruptura reconstructio	X	X	
	5837K Eggers műtét	X	X	
08P 389A	Kéz, csukló nagyobb műtétei			
	58242 Extensor in reconstructio, kézen	X	X	
08P 389B	Kéz, csukló kisebb műtétei			
	50432 Carpal tunnel felszabadítás	X	X	
	58200 Incisio aponeurosis manus	X	X	
	58203 Inhüvelyi bemetszés	X	X	
	58211 Tendolysis, kézen	X	X	
	58221 Ganglion manus exstirpatio (kivéve kézháti)	X	X	
	58230 Aponeurectomia partialis manus	X	X	
08P 389C	Kéztáji panarítiumok			
	58841 Bőrbeni és bőr alatti sipoly kimetszése	X	X	
08P 390C	Lágyrészműtétek			
	58185 Putti-Platt műtét	X	X	
	58305 Idegentest eltávolítás végtagi lágyrészből	X	X	
	58307 Tractus iliotibialis incisio	X	X	
	5831A Extensor antebrachii leválasztás	X	X	
	5831D Tenotomia subcutanea musculi adductoris femoris	X	X	**
	5831E Tenotomia musculi adductoris femoris aperta	X	X	**
	5831F Iliopsoas tenotomia	X	X	**
	5831L Achillotomia	X	X	
	5831M Achillotomia capsulotomiamque posterior		X	**
	5831N Achillotomia capsulotomiamque posterior et mediale		X	**
	5831P Achillotomia+capsulotomia post.+med.+flexor tenot.		X	**
	5831R Achillot.+capsulot.+post.+med.+talpi felszab.+tatus		X	**
	5831S Achillot.+capsulot.post.+med.+m.tib.posz. transpos		X	**
	58322 Baker-cysta eltávolítása	X	X	
	58325 Térdtáji ganglion exsirtatio	X	X	

08P 3910	Többszörös ortopédiai műtétek 18 év alatt			
	57813 Osteotomia femoris pro varisatione et derotatione		X	**
	57814 Osteotomia femoris pro valgisatione		X	**
	57817 Osteotomia femoris intertr. varus valg. flex. hyperext.		X	**
	57819 Osteotomia femoris supracond. varus valg. hyperext.		X	**
	5831D Tenotomia subcutanea musculi adductoris femoris	X	X	**
	5831E Tenotomia musculi adductoris femoris aperta	X	X	**
	5831F Iliopsoas tenotomia	X	X	**
	5831L Achillotomia	X	X	
	5831M Achillotomia capsulotomiamque posterior	X	X	
	5831N Achillotomia capsulotomiamque posterior et mediale		X	**
	5831P Achillotomia+capsulotomia psot.+med.+flexor tenot		X	**
	5831R Achillot.+capsulot.+post.+med.+talpi felszab.+tatus		X	**
	5831S Achillot.+capsulot.+post.+med.m.tib.post. transpos		X	**
	5837M Térd flexor tenotomia		X	**
08P 3920	Amputáció vázizomrendszeri, kötőszöveti betegség miatt (kivéve: kéz, lábujj)	X	X	
08P 3930	Kéz, lábujj amputáció, vázizomrendszeri kötőszöveti betegség miatt			
	58450 Amputatio digiti pedis	X	X	
08P 3940	Bőrátültetés (nem érnyeles) izom, kötőszövet nyílt sebe esetén			
	58934 Z-plastica	X	X	
08P 3950	Bőrátültetés (érnyeles) izom, kötőszövet nyílt sebe esetén		X	
08P 3960	Belső rögzítő eszközök eltávolítása a csípőből, a femurból			
	57880 Belső fémrögzítés eltávolítása (szeg, lemez stb.)	X	X	
	58154 Csípő prot. eltávolítás (cementes)	X	X	
	57880 Belső fémrögzítés eltávolítása (szeg, lemez stb.)	X	X	
	5814K Térdprotézis eltávolítás	X	X	
08P 398A	Arthroscopia			
	16970 Arthroscopia	X	X	
	16972 Arthroscopia könyökön	X	X	
	16973 Arthroscopia vállon	X	X	
08M 405A	Osteomyelitis	X	X	
08M 4060	Pathológiás törések, a vázizomrendszer, kötőszövet rosszindulatú daganatai		X	*
08M 4090	Szeptikus ízületi gyulladások	X	X	
08P 487Z	Vázizomrendszer nagyobb műtétei (kivéve: protézis beültetések műtétei, felső és alsó végtagi replantációk) súlyos társult betegséggel			
	50301 Flavotomia intrasp.ligamentotomia + foraminotómia	X	X	
	50350 Epiduralis és periradicularis cicatrektomia	X	X	
	50450 Transpositio nervi periferialis	X	X	
	57803 Core decompressio műtéte (combfej)	X	X	
	57813 Osteotomia femoris pro varisatione et derotatione	X	X	
	57814 Osteotomia femoris pro valgisatione	X	X	
	57817 Osteotomia femoris intertr. varus valg. flex.hyperext.	X	X	
	57819 Osteotomia femoris supracond. varus valg. hyperet.	X	X	
	5781D Trochanter major distalisatio	X	X	
	5781H Os tibiale est. levésés, m. tib.post transfer	X	X	
	57831 Exostosis levésés	X	X	
	57832 Exstirpatio intralaesionalis tumoris ossealis	X	X	
	57833 Exstirpatio marginalis tumoris ossealis	X	X	

	57834 Exstirpatio latus tumoris ossealis		X	*
	57835 Exstirpatio radicalis tumoris ossealis		X	*
	57849 Csontfragmentum eltávolítás	X	X	
	5784B Csontcsőr levésés	X	X	
	57849 Csontfragmentum eltávolítás	X	X	
	5784B Csontcsőr levésés	X	X	
	57861 Csontblock beültetés, autolog	X	X	
	57862 Csontblock beültetés, homolog	X	X	
	57865 Spongiosa plastica, autolog	X	X	
	57866 Spongiosa plastica, homolog	X	X	
	5786A Csontpótlás synteticus	X	X	
	5786B Grice műtét	X	X	
	57900 Percutan tűzés	X	X	
	57904 Combnyak csavarozás – feltárás	X	X	
	5790A Ender szegezés	X	X	
	57921 Tűzés feltárással	X	X	
	57922 Húzóhurkos rögzítés	X	X	
	57924 Csavarozás	X	X	
	57925 KFI lemezelés	X	X	
	57927 Keskeny DC lemezelés	X	X	
	57928 Széles DC lemezelés	X	X	
	58000 Arthrotomia	X	X	
	58001 Arthrotomia és drainage	X	X	
	58002 Ízületi szabadtest eltávolítás (feltárásból)	X	X	
	58010 Resectio plicae intraarticularis	X	X	
	58011 Capsulotomia articulationis	X	X	
	58012 Capsulectomia articulationis	X	X	
	58013 Arthrolysis	X	X	
	58014 Decompressio capitis femoris (felfúrás)	X	X	
	58020 Ízületi sérülés ellátása	X	X	
	58021 Ízületi porc curettage feltárásból	X	X	
	58022 Ízületi porc felfúrás feltárásból Pridei szerint	X	X	
	58030 Dissectomia anterior cervicalis		X	
	58037 Anterior liberalizáció instrum. nélkül		X	
	58051 Synovectomia partialis, arthrotomia	X	X	
	58052 Synovectomia totalis, arthrotomia	X	X	
	58101 Ventroficatio cervicalis csont+lemez		X	*
	58107 Thorac./lumb.csigolyatest can.spin-ba terj.tu eltávolítása		X	*
	5810F Fixateur interne alkalmazása		X	*
	5810H Gerinc belső rögzítése		X	*
	5810P Spondylodesis-PLIF		X	*
	5810R Scoliosis korrekció 3D módszerrel		X	*
	58110 Arthrodesis, tűzés	X	X	
	58111 Arthrodesis, csavarozás	X	X	
	58112 Arthrodesis, lemezelés	X	X	
	58113 Arthrodesis, fixateur externa	X	X	
	58115 Arthrodesis Chopart vagy Lambrinuddi szerint	X	X	
	58144 Impressio kiemelés térden, arthrotomia	X	X	
	58149 Elülső keresztszalag plastica	X	X	
	5814B Hátsó keresztszalag plastica	X	X	
	5814E Térdszalag beültetés (synteticus)	X	X	
	58148 Elülső keresztszalag reinsertio	X	X	
	58162 Repositio, csípő műtétei		X	**

	58167 Pemberton műtét		X	**
	58180 Arthroplastica vállon	X	X	*
	58182 Resectio claviculae et plastica acromion	X	X	
	58183 Rotatorkopeny reconstructio	X	X	
	58185 Putti-Platt műtét	X	X	
	58186 Bankart műtét	X	X	
	58231 Aponeurectomia totalis manus	X	X	
	58242 Extensor in reconstructio, kézen	X	X	
	58300 Fasciotomia subcutanea	X	X	
	58301 Fasciotomia peroperativa	X	X	
	58303 Tenotomia	X	X	
	58304 Bursotomia	X	X	
	58310 Izomeredés leválasztás, részleges	X	X	
	58312 Íntapadás leválasztás	X	X	
	58313 Izomtapadás leválasztás	X	X	
	58316 Izomeltolás	X	X	
	58317 Íneltolás	X	X	
	5831D Tenotomia subcutanea musculi adductoris femoris	X	X	
	5831E Tenotomia musculi adductoris femoris aperta	X	X	
	5831F Iliopsoas tenotomia	X	X	
	5831L Achillotomia	X	X	
	5831M Achillotomia capsulotomiamque posterior	X	X	
	5831N Achillotomia capsulotomiamque posterior et mediale		X	**
	5831P Achillotomia+capsulotomia post.+med.+flexor tenot.		X	**
	5831R Achillot.+capsulot.post.+med.+talpi felszab.+tatus		X	**
	5831S Achillot.+capsulot.post.+med.+m.tib. post. transpos		X	**
	58326 Lágyrésztumor exstirp., intralesionalis		X	
	58327 Lágyrésztumor exstirp., marginalis		X	
	58328 Lágyrésztumor exstirp., szeles		X	*
	58329 Lágyrésztumor exstirp., radicalis		X	*
	58332 Ínhüvely exstirpatio, tenosynovectomia		X	
	58333 Izomfelszabadítás	X	X	
	58351 Ínvarrat	X	X	
	58353 Szalagvarrat	X	X	
08P 371A	Valamint: 58360, 58361, 58367, 58368, 58370, 58371, 58379, 5837B, 5837E, 5837M, 83620 Alsó végtag nagyízületi műtétek, protézisműtétek (protézisár nélkül), komplikáció nélkül	X	X	
	5814E Térdszalag beültetés (synteticus)		X	*
08P 371B	Cervicocapitális csípőprotézis-beültetés komplikáció nélkül			
	5815C Csípőprotézis fejcsere	X	X	
08P 371C	Cement nélküli csípőprotézis-beültetés komplikáció nélkül			
	58151 TEP total csípőprotézis, primér (cement nélküli)	X	X	
	58157 Csípő vápa csere, cementes, cement nélküli	X	X	
	58159 Csípő szár csere, cementes, cement nélküli	X	X	
	5815C Csípőprotézis fejcsere	X	X	
08P 317D	Unicondylaris térdprotézis-beültetés komplikáció nélkül, nem traumatológiai indikáció esetén			
	5814E Térdprotézis beültetés (synteticus)	X	X	
	5814G Térdprotézis beültetés, szánkó	X	X	
	5814I Térdprotézis beültetés, revisio	X	X	

08P 371E	Bicondylaris, totál térdprotézis-beültetés komplikáció nélkül			
	5814E Térdprotézis beültetés (synteticus)	X	X	
	5814I Térdprotézis beültetés, revisio	X	X	
08P 371G	Térdszalag beültetés (nem biológiai protézis) komplikáció nélkül	X	X	
	5814E Térdszalag beültetés (synteticus)		X	*
08P 371H	Cementes csípőprotézis-beültetés komplikáció nélkül			
	58150 TEP total csípőprotézis, primér (cement)	X	X	
	Valamint: 5815A, 5815C, 5815D, 5815E, 5814K, 58154, 58174, 5814E, 5814F, 5814G, 5814H, 5814I, 5814L, 58151, 58154, 58157, 58158, 58159, 58163	X	X	
08P 371K	Hibrid csípőprotézis-beültetés komplikáció nélkül			
	5815E Csípőprotézis hibrid TEP	X	X	
08P 371M	Nagyízületi protézis eltávolítás szepszikus szövődmények miatt spacer beültetéssel			
	5814K Térdprotézis eltávolítás	X	X	
	58154 Csípőprotézis eltávolítás (cementes)	X	X	
08P 371N	Kéz-, kisízületi protézisek beültetése			
	58174 Ujjízületi protézis beültetés	X	X	
08P 372A	Komplikáció miatt végzett alsóvégtag nagyízületi műtétek (protézisár térítése nélkül)			
	5814E Térdszalag beültetés (synteticus)		X	*
	5814F, 5814G, 5814H, 5814L, 58150, 58151, 58156, 58157, 58158, 58159, 5815A, 5815C, 5815D	X	X	
08P 372C	Komplikáció miatt végzett cement nélküli csípőprotézis-beültetés			
	5815E Csípőprotézis hibrid TEP	X	X	
	58163 Repositio, csípő műtéti+femur osteotomia	X	X	
08P 372D	Komplikáció miatt végzett unicondylaris térdbeültetés, nem traumatológiai indikációval			
	5814F Térdprotézis beültetés, félszánkó	X	X	
	5814G Térdprotézis beültetés, szánkó	X	X	
08P 372E	Komplikáció miatt végzett bicondylaris, totál térdprotézis-beültetés			
	5814I Térdprotézis csere, revisio	X	X	
	5814H Térdprotézis beültetés, totál	X	X	
	5814L Térdprotézis beültetés, bicondylaris	X	X	
08P 372F	Komplikáció miatt végzett egyéb ízületi (csukló) protézis beültetés		X	
08P 372G	Komplikáció miatt végzett térdszalag beültetés (nem biológiai protézissel)			
	5814E Térdszalag beültetés (synteticus)		X	*
08P 372M	Cervicocapitalis csípőprotézis-beültetés komplikációval			
	5815C Csípőprotézis fejcsere	X	X	
08P 372X	Komplikáció miatt végzett cementes csípőprotézis-beültetés			
	58156 Csípő vápa csere, cementes-cementesre	X	X	
	5815A Csípő vápa + szár csere, cementes-cementesre	X	X	
	58158 Csípő szár csere, cementes-cementesre	X	X	
	5815C Csípőprotézis fejcsere	X	X	
	5815D Csípőprotézis csere, cement nélküli-cementesre	X	X	
08P 372Y	Komplikáció miatt végzett hibridprotézis beültetés			
	5815E Csípőprotézis hibrid TEP	X	X	
08P 3730	Felső végtag nagyízületi műtétei protézis beültetéssel, implantátumár térítése nélkül	X	X	*

08P 3760	Speciális hát-nyak műtétek			
	5812B Gerinc-stabilizáció három vagy annál több szegmentumban		X	*
	5812C Gerinc-stabilizáció tumorprotézis beültetésével		X	*
08P 3770	Nagy hát-nyak műtétek			
	58030 Discectomia anterior cervicalis		X	
	58037 Anterior liberalizáció instrum. nélkül		X	*
	58101 Ventrofixáció cervicalis csont+lemez		X	*
	5810F Fixateur interne alkalmazása		X	*
	58107 Thorac./lumb csigolyatest canalis spin-ba terjedő tumor eltávolítása		X	*
	5810H Gerinc belső rögzítése		X	*
	5810P Spondylosis – PLIF		X	*
08P 3780	Rutin hát-, nyakműtétek			
	50300 Hemilaminect. explor. /decompr.+foraminotomia	X	X	
	50301 Flavotomia intrasp. ligamentotomia + foraminotomia	X	X	
	50350 Epiduralis és periradicularis cicatrektomia	X	X	
08P 400C	Scoliosis műtétei			
	58037 Anterior liberalizáció instrum. nélkül		X	*
	5810R Scoliosis korrekció 3D módszerrel		X	*
	5810Q Scoliosis korrekció sublaminális hurkolással		X	*
	58037 Anterior liberalizáció instrum. nélkül		X	*
	5810R Scoliosis korrekció 3D módszerrel		X	*
	5810Q Scoliosis korrekció sublaminális hurkolással		X	*
08 P 401C	Scoliosis kombinált műtétei		X	*

Jelmagyarázat

* Kijelölt intézményekben végezhető beavatkozások

** Gyermekortopédiai beavatkozások

	Tevékenységek progresszív ellátási szint szerinti besorolása	Progresszív ellátási szint	
		II.	III.
	Ortopédia		
HBCS:			
01P 0040	Speciális gerinc-, gerincvelő műtétek		X
01P 0050	Nagy gerinc-, gerincvelő műtétek		X
01P 0060	Rutin gerinc-, gerincvelő műtétek	X	X
08P 371A	Alsó végtag nagyízületi műtétek, protézis műtétek (protézisár térítése nélkül), komplikáció nélkül	X	X
08P 371B	Cervicocapitalis csípőprotézis beültetés komplikáció nélkül	X	X
08P 371C	Cement nélküli csípőprotézis beültetés komplikáció nélkül	X	X
08P 371D	Unicondylaris térdprotézis beültetés komplikáció nélkül, nem traumatológiai indikáció esetén	X	X
08P 371E	Bicondylaris, totál térdprotézis beültetés komplikáció nélkül	X	X
08P 371G	Térdszalag beültetés (nem biológiai protézis) komplikáció nélkül	X	X
08P 371H	Cementes csípőprotézis beültetés komplikáció nélkül	X	X
08P 371K	Hibrid csípőprotézis beültetés komplikáció nélkül	X	X
08P 371L	Unicondylaris térdprotézis beültetés komplikáció nélkül, traumatológiai indikáció esetén	X	X
08P 371M	Nagyízületi protézis eltávolítás szepsziszos szövődmények miatt spacer-beültetéssel	X	X
08P 371N	Kéz kisízületi protézisének beültetése	X	X
08P 371P	Aktív inóplás (Hunter), protézis árral	X	X
08P 372A	Komplikáció miatt végzett alsó végtag nagyízületi műtétek (protézisár térítése nélkül)	X	X

08P 372C	Komplikáció miatt végzett cement nélküli csípőprotézis beültetés	X	X
08P 372D	Komplikáció miatt végzett unicondylaris térdprotézis beültetés, nem traumatológiai indikáció esetén	X	X
08P 372E	Komplikáció miatt végzett bicondylaris, totál térdprotézis beültetés	X	X
08P 372F	Komplikáció miatt végzett egyéb ízületi protézis (csukló) beültetés	X	X
08P 372G	Komplikáció miatt végzett térdszalag beültetés (nem biológiai protézissel)	X	X
08P 372M	Cervicocapitalis csípőprotézis beültetés komplikációval	X	X
08P 372N	Cervicocapitalis csípőprotézis beültetés komplikációval és totál protézis csere	X	X
08P 372X	Komplikáció miatt végzett cementes csípőprotézis beültetés	X	X
08P 372Y	Komplikáció miatt végzett hibrid csípőprotézis beültetés	X	X
08P 3730	Felső végtag nagyízületi műtétei protézis beültetéssel implantátum ár térítése nélkül	X	X
08P 3732	Felső végtag nagyízületi műtétei totál protézis beültetéssel implantátum ár térítéssel	X	X
08P 3733	Felső végtag nagyízületi műtétei részleges protézis beültetéssel implantátum ár térítéssel	X	X
08P 374A	Csípő, femur műtétek velőűrszegezéssel	X	X
08P 3750	Csípő, femur műtétek (kivéve: velőűrszegezés)	X	X
08P 3760	Speciális hát-, nyakműtétek		X
08P 3770	Nagy hát-, nyakműtétek		X
08P 3780	Rutin hát-, nyakműtétek		X
08P 3781	Rutin lumbális gerinc sérv műtétek	X	X
08P 3800	Felső- és alsó végtagi replantációk, kivéve kéz-, lábujjak		X
08P 383D	Lábszár műtétei	X	X
08P 384E	Felkar műtétei	X	X
08P 385C	Nagyobb térdműtétek	X	X
08P 386B	Kisebb térdműtétek	X	X
08P 387C	Felső végtag (kivéve: kéz) műtétei	X	X
08P 388A	Lábműtétek	X	X
08P 389A	Kéz-, csukló nagyobb műtétei	X	X
08P 389B	Kéz-, csukló-, láb kisebb műtétei	X	X
08P 389C	Kéztáji panaritiumok	X	X
08P 390C	Lágyrészműtétek	X	X
08P 390E	Nagyenergiájú lökéshullám kezelés állízületeknél és protézislazulásnál, nagy csöves csontok, gerinc, medence, sarokcsont esetén	X	X
08P 390G	Percután tűzés és kisebb izom és ín műtétek	X	X
08P 3910	Többszörös ortopédiai műtétek 18 év alatt	X	X
08P 3920	Amputáció vázizomrendszeri, kötőszöveti betegségek miatt, kivéve a kéz-, lábujjakat	X	X
08P 3930	Kéz-, lábujjak amputációja vázizomrendszeri, kötőszöveti betegségek miatt	X	X
08P 3960	Belső rögzítő eszközök eltávolítása a csípőből, a femurból	X	X
08P 3965	Belső fémrögzítés eltávolítása gerincből	X	X
08P 398A	Artroszkópia	X	X
08P 400C	Scoliosis műtétei		X
08P 401C	Scoliosis kombinált műtétei		X

08M 405A	Osteomyelitis	X	X
08M 4060	Patológiás törések, a vázizomrendszer, a kötőszövet rosszindulatú daganatai		X
08P 487Z	A vázizomrendszer nagyobb műtétei (kivéve: protézis beültetések műtétei, felső- és alsó végtagi replantációk) súlyos társult betegséggel	X	X
08M 490Z	Osteomyelitis, szepikus ízületgyulladások, kötőszöveti betegség súlyos társult betegséggel	X	X

Az ellátás végzéséhez szükséges minimális műtéti szám évenként

HBCS	ORTOPÉDIA	Progresszív ellátási szint		
		II.	III.	Spec.
08P 3750	Csípő, femur műtétek (kivéve: velőürszegezés)			
	58161, 58162, 58163, 58167		X	**
08P 3781	Rutin lumbalis gerincérv műtétek	X	X	
08P 383D	Lábszár műtétei	X	X	
08P 384E	Felkar műtétek	X	X	
08P 385C	Nagyobb térdműtétek	X	X	
08P 386B	Kisebb térdműtétek	X	X	
08P 387C	Felső végtag (kivéve: kéz) műtétei			
	58180 Arthroplastica vállon		X	*
08P 388A	Lábműtétek	X	X	
	5831M, 5831N, 3831P, 3831R, 3831S		X	**
08P 389A	Kéz, csukló nagyobb műtétei	X	X	
08P 389B	Kéz, csukló kisebb műtétei	X	X	
08P 389C	Kéztáji panarítumok	X	X	

Jelmagyarázat:

* Kijelölt intézményekben végezhető beavatkozások

** Gyermekortopédiai ellátás

Az ellátás végzéséhez szükséges minimális műtéti szám évenként: 30

Az ellátás végzéséhez szükséges minimális műtéti szám (58180) évenként: 10

08P 390C	Lágyrészműtétek	X	X	
	5831D, 5831E, 5831F	X	X	**
	5831M, 5831N, 5831P, 5831R		X	**

Jelmagyarázat:

** Gyermekortopédiai ellátás

Az ellátás végzéséhez szükséges minimális műtéti szám évenként: 30

08P 3910	Többszörös ortopédiai műtétek 18 év alatt	X	X	**
	57813, 57814, 57817, 57819, 5831N, 5831P, 5831R, 5831S		X	**

Jelmagyarázat:

** Gyermekortopédiai ellátás

Az ellátás végzéséhez szükséges minimális műtéti szám évenként: 30

08P 3930	Kéz, lábujj amputáció, vázizomrendszeri kötőszöveti betegség miatt	X	X	
08P 3940	Bőráltetés (nem érnyeles) izom, kötőszövet nyílt sebe esetén	X	X	
08P 3950	Bőráltetés (érnyeles) izom, kötőszövet nyílt sebe esetén		X	
08P 3960	Belső rögzítő eszközök eltávolítása a csípőből, a femurból	X	X	
08P 398A	Arthroscopia	X	X	

08M 405A	Osteomyelitis	X	X	
-----------------	----------------------	---	---	--

Az ellátás végzéséhez szükséges minimális műtéti szám évenként: 30

08M 4060	Pathológiás törések, a vázizomrendszer, kötőszövet rosszindulatú daganatai		X	
-----------------	---	--	---	--

Az ellátás végzéséhez szükséges minimális műtéti szám (08M 4060) évenként: 15

08M 4090	Szeptikus ízületi gyulladások	X	X	
-----------------	--------------------------------------	---	---	--

Az ellátás végzéséhez szükséges minimális műtéti szám (08M 4090) évenként: 5

08P 487Z	Vázizomrendszer nagyobb műtétei (kivéve: protézis beültetések műtétei, felső és alsó végtagi replantációk) súlyos társult betegséggel	X	X	
	50450, 57832, 57833, 57834, 57835, 58328, 58329, 58332		X	
	58030, 58332, 58101, 58107, 5810F, 5810H, 5810P, 5810R, 58180		X	*
	58162, 58167, 5831N, 5831P, 5831R, 5831S		X	**
08P 371C	Cement nélküli csípőprotézis-beültetés komplikáció nélkül	X	X	
08P 317D	Unicondylaris térdprotézis-beültetés komplikáció nélkül, nem traumatológiai indikáció esetén	X	X	
08P 371E	Bicondylaris, totál térdprotézis-beültetés komplikáció nélkül	X	X	
08P 371G	Térdszalag beültetés (nem biológiai protézis) komplikáció nélkül		X	*
08P 371H	Cementes csípőprotézis-beültetés komplikáció nélkül	X	X	
08P 371K	Hibrid csípőprotézis-beültetés komplikáció nélkül	X	X	
08P 371M	Nagyízületi protézis eltávolítás szeptikus szövődmények miatt spacer beültetéssel	X	X	
08P 371N	Kéz-, kisézületi protézisek beültetése	X	X	

Jelmagyarázat:

* Kijelölt intézményekben végezhető beavatkozások

** Gyermekortopédiai ellátás

Az ellátás végzéséhez szükséges minimális műtéti szám (08P 487Z) évenként: 30

Az ellátás végzéséhez szükséges minimális műtéti szám (08P 371C) évenként: 25

Az ellátás végzéséhez szükséges minimális műtéti szám (08P 317D) évenként: 25

Az ellátás végzéséhez szükséges minimális műtéti szám (08P 371E) évenként: 25

Az ellátás végzéséhez szükséges minimális műtéti szám (08P 371G) évenként: 5

Az ellátás végzéséhez szükséges minimális műtéti szám (08P 371H) évenként: 40

Az ellátás végzéséhez szükséges minimális műtéti szám (08P 371K) évenként: 10

Az ellátás végzéséhez szükséges minimális műtéti szám (08P 371M) évenként: 5

Az ellátás végzéséhez szükséges minimális műtéti szám (08P 371N) évenként: 10

08P 372A	Komplikáció miatt végzett alsóvégtag nagyízületi műtétek (protézisár térítése nélkül)	X	X	
08P 372C	Komplikáció miatt végzett cement nélküli csípőprotézis-beültetés		X	
08P 372D	Komplikáció miatt végzett unicondylaris térdbeültetés, nem traumatológiai indikációval	X	X	
08P 372E	Komplikáció miatt végzett bicondylaris, total térdprotézis-beültetés	X	X	
08P 372F	Komplikáció miatt végzett egyéb ízületi (csukló) protézis beültetés	X	X	
08P 372G	Komplikáció miatt végzett térdszalag beültetés (nem biológiai protézissel)		X	
08P 372M	Cervicocapitalis csípőprotézis-beültetés komplikációval	X	X	
08P 372X	Komplikáció miatt végzett cementes csípőprotézis-beültetés	X	X	

08P 372Y	Komplikáció miatt végzett hibridprotézis beültetés	X	X	
08P 3730	Felső végtag nagyízületi műtétei protézis beültetéssel, implantátumár térítése nélkül	X	X	*

Jelmagyarázat:

* Kijelölt intézményekben végezhető beavatkozások

Az ellátás végzéséhez szükséges minimális műtéti szám (08P 372A) évenként:	30
Az ellátás végzéséhez szükséges minimális műtéti szám (08P 372C) évenként:	20
Az ellátás végzéséhez szükséges minimális műtéti szám (08P 372D) évenként:	10
Az ellátás végzéséhez szükséges minimális műtéti szám (08P 401E) évenként:	20
Az ellátás végzéséhez szükséges minimális műtéti szám (08P 372F, 08P 372G, 08P 372M) évenként:	20
Az ellátás végzéséhez szükséges minimális műtéti szám (08P 372Y) évenként:	10
Az ellátás végzéséhez szükséges minimális műtéti szám (08P 3730) évenként:	10

08P 3760	Speciális hát-nyak műtétek		X	*
08P 3770	Nagy hát-nyak műtétek		X	*
08P 3780	Rutin hát-, nyakműtétek	X	X	
08P 400C	Scoliosis műtétei		X	*, **
08P 401C	Scoliosis kombinált műtétei		X	*, **

Jelmagyarázat

* Kijelölt intézményekben végezhető beavatkozások

** Gyermekortopédiai ellátás

Az ellátás végzéséhez szükséges minimális műtéti szám (08P 3760, 08P 3770) évenként:	25
Az ellátás végzéséhez szükséges minimális műtéti szám (08P 3780) évenként:	20
Az ellátás végzéséhez szükséges minimális műtéti szám (08P 400A, 08P 400B) évenként:	25
Az ellátás végzéséhez szükséges minimális műtéti szám (08P 401A) évenként:	5

Általános traumatológia	Szakmakód:	0300
--------------------------------	-------------------	-------------

ÁLTALÁNOS TRAUMATOLÓGIA	Progresszív ellátási szint		
	I.	II.	III.
01P 001B Speciális intracranialis műtétek 18 év felett trauma miatt		X	X
01P 002B Nagy intracranialis műtétek 18 év felett trauma miatt		X	X
01P 003E Rutin intracranialis műtétek		X	X
01P 0040 Speciális gerinc-, gerincvelőműtétek			X
01P 008A Plexus brachialis műtétei			X
01P 008B Plexus brachialis komplikált műtétei			X
01P 010A Perifériás ideg-, agyideg-, egyéb idegrendszeri rutinműtétek		X	X
01P 010B Perifériás idegrevíziós műtétek		X	X
01M 025A Traumás stupor kóma		X	X
01M 025D Központi idegrendszer tudatzavarral járó traumái kóma nélkül	X	X	X
01M 026D Agyrázkódás intracranialis sérülés, kóma nélkül	X	X	X
04P 134C Mellúri drainage borda resectióval		X	X
04M 147B Mellkas, légzőszervek sérülései	X	X	X
04M 150B Pneumothorax	X	X	X
05P 198E Egyéb érműtétek		X	X
05P 2040 Keringési rendszer egyéb műtétei		X	X
08P 371A Alsó végtag nagyízületi műtétek, protézisműtétek, komplikáció nélkül		X	X
08P 371B Cervicocapitalis csípőprotézis-beültetés komplikáció nélkül		X	X
08P 371D Unicondylaris térdprotézis-beültetés komplikáció nélkül, nem traumatológiai indikáció esetén		X	X
08P 371G Térdszalag-beültetés komplikáció nélkül		X	X
08P 371H Cementes csípőprotézis-beültetés komplikáció nélkül		X	X

08P 371L Unicondylaris térdprotézis-beültetés komplikáció nélkül traumatológiai indikációval		X	X
08P 371E Bicondylaris total térdprotézis-beültetés komplikáció nélkül		X	X
08P 371 R Nagyízületi protézis körüli törés megoldása traumatológián		X	X
08P 371 N Kéz kisízületi protézisek beültetése		X	X
08P 371C Cement nélküli csípőprotézis-beültetés komplikáció nélkül		X	X
08P 371K Hibrid csípőprotézis-beültetés komplikáció nélkül		X	X
08P 371M Nagyízületi protéziseltávolítás szepszis szövődmények miatt spacer beültetéssel		X	X
08P 372A Komplikáció miatt végzett alsó végtag nagyízületi műtétek (protézisár térítése nélkül)		X	X
08P 372C Komplikáció miatt végzett cement nélküli csípőprotézis-beültetés		X	X
08P 372D Komplikáció miatt végzett unicondylaris térdprotézis-beültetés, nem traumatológiai indikáció esetén		X	X
08P 372E Komplikáció miatt végzett bicondylaris, totál térdprotézis-beültetés		X	X
08P 372M Cervicocapitalis csípőprotézis-beültetés komplikációval		X	X
08P 372X Komplikáció miatt végzett cementes csípőprotézis-beültetés		X	X
08P 372Y Komplikáció miatt végzett hibrid csípőprotézis-beültetés		X	X
08P 3730 Felső végtag nagyízületi műtétei protézis-beültetéssel, implantátumár-térítés nélkül		X	X
08P 374A Csípő, femur műtétek velőür-szegezéssel (vagy gamma-szeggel)	X	X	X
08P 3750 Csípő, femur műtétek (kivéve velőür-szegezéssel)	X	X	X
08P 3780 Rutin hát-, nyakműtétek	X	X	X
08P 382A Lábszártörés velőür-szegezéssel	X	X	X
08P 383D Lábszár műtétei	X	X	X
08P 384E Felkar műtétei	X	X	X
08P 3800 Felső- és alsóvégtagi replantációk, kivéve kéz-, lábujjak			X
08P 3810 Replantációs műtétek kis amputátum (kéz-, lábujjak)			X
08P 3950 Érneles bőrátültetés izom, kötőszövet nyílt sebé esetén			X
09P 496A Érneles bőrátültetés a bőr, bőr alatti szövet betegsége miatt		X	X
21P 8520 Érneles bőrátültetés sérülés miatt		X	X
08P 3790 Vázizomrendszeri szepszis állapotok műtéti ellátása	X	X	X
08P 385C Nagyobb térdműtétek		X	X
08P 386B Kisebb térdműtétek	X	X	X
08P 387C Felső végtag műtétei	X	X	X
08P 388A Lábműtétek	X	X	X
08P 389A Kéz, csukló nagyobb műtétei		X	X
08P 389B Kéz, csukló kisebb műtétei	X	X	X
08P 389C Kéz-táji panaritiumok	X	X	X
08P 390C Lágyrészműtétek	X	X	X
08P 3920 Amputáció vázizomrendszeri, kötőszöveti betegségek miatt, kivéve a kéz-, lábujjakat	X	X	X
08P 3930 Kéz-, lábujjak amputációja vázizomrendszeri kötőszöveti betegségek miatt	X	X	X
08P 3940 Bőrátültetés (nem érneles) izom, kötőszövet nyílt sebé esetén	X	X	X
08P 3960 Belső rögzítőeszközök eltávolítása a csípőből, femurból	X	X	X
08P 398A Arthroscopia	X	X	X
08P 399B Vázizomrendszeri, kötőszöveti betegségek egyéb műtétei	X	X	X
08P 399C Medencetörések műtéti kezeléssel		X	X
08M 4020 Combcsonttörések	X	X	X
08M 4030 Medence-, csípőtörések	X	X	X
08M 405A Osteomyelitis		X	X
08M 4090 Szepszis ízületi gyulladások		X	X
08M 410B Nagyobb gerinc sérülések		X	X

08M 410C Kisebb gerincsérülések	X	X	X
08M 4132 Vázizomrendszer-kötőszövet egyéb betegségei 18 év felett	X	X	X
08M 417C Alkar, kéz törése	X	X	X
08M 4180 Traumás ficamok ellátása	X	X	X
08M 4181 Végtagok ficama fedett repositióval, általános anaesthesiológiával	X	X	X
08M 419C Láb törése	X	X	X
08M 421C Felkar törése	X	X	X
08M 423C Bokatorés	X	X	X
08M 423D Lábszár (kivéve láb) törése	X	X	X
08M 487Z A vázizomrendszer nagyobb műtétei súlyos társult betegséggel		X	X
08M 488Z Vázizomrendszer egyéb műtétei súlyos társult betegséggel	X	X	X
08M 489Z Vázizomrendszeri betegségek (kivéve: osteomyelitis, szeptikus ízületgyulladások, kötőszöveti betegségek) súlyos társult betegséggel		X	X
08M 490Z Osteomyelitis, szeptikus ízületgyulladások, kötőszöveti betegségek súlyos társult betegséggel		X	X
09P 4950 Bőráttűtetés (nem érneles, a bőr alatti szövetek betegsége miatt)	X	X	X
16P 741C Lépműtétek	X	X	X
21P 8510 Bőráttűtetés (nem érneles) sérülés miatt	X	X	X
21P 853A Váll, felkar, kéz többszörös sérülése miatti kisebb műtétek	X	X	X
21P 854B Nem meghatározott lokalizációjú sérülések műtétei	X	X	X
21M 859C Egyéb sérülések, mérgezések és toxikus hatások	X	X	X
21P 880Z Nem meghatározott lokalizációjú vagy többszörös kisebb sérülések, mérgezések műtétei súlyos társult betegséggel	X	X	X
22P 8830 Nem kiterjedt égés műtéttel	X	X	X
22M 884B Nem kiterjedt égés műtét nélkül 18 év felett	X	X	X
22P 8890 Nem kiterjedt fagyás műtéttel	X	X	X
22M 8900 Nem kiterjedt fagyás műtét nélkül	X	X	X
25P 9210 Speciális, nagy intracranialis műtétek polytraumatizált állapotban		X	X
25P 9220 Nagy műtétek polytraumatizált állapotban		X	X
25P 923A Egyéb műtétek polytraumatizált állapotban		X	X
25P 9240 Koponya, mellkas, gerinc, medence és alsó végtag polytraumatizált állapota		X	X
25P 9250 Egyéb polytraumatizált állapot		X	X
25P 936Z Polytraumatizált állapot műtétei (kivéve: speciális, nagy intracranialis műtétek) súlyos társult betegséggel, műtét <3		X	X
25M 939Z Polytraumatizált állapot súlyos társult betegségei 1 hétnél hosszabb intenzív ellátással		X	X
25M 940Z Polytraumatizált állapot súlyos társult betegséggel 1 hétnél rövidebb intenzív ellátással		X	X
99M 9680 Donorellátás		X	X

Az ellátás végzéséhez szükséges minimális műtéti szám évenként

TRAUMATOLÓGIA

	Progresszív ellátási szint		
	I.	II.	III.
01P 001B Speciális intracranialis műtétek 18 év felett trauma miatt		X	X
01P 002B Nagy intracranialis műtétek 18 év felett trauma miatt		X	X
01P 003E Rutin intracranialis műtétek		X	X
<i>Minimális műtéti szám: nem limitált</i>			

01P 0040 Speciális gerinc-, gerincvelőműtétek			X
<i>Minimális műtéti szám: nem limitált</i>			
01P 008A Plexus brachialis műtétei			X
01P 008B Plexus brachialis komplikált műtétei			X
<i>Minimális műtéti szám: nem limitált</i>			
01P 010A Perifériás ideg-, agyideg-, egyéb idegrendszeri rutinműtétek		X	X
<i>Minimális műtéti szám: nem limitált</i>			
01P 010B Perifériás idegrevíziós műtétek		X	X
<i>Minimális műtéti szám: nem limitált</i>			
01M 025A Traumás stupor kóma		X	X
01M 025D Központi idegrendszer tudatzavarral járó traumai kóma nélkül	X	X	X
01M 026D Agyrázkódás intracranialis sérülés, kóma nélkül	X	X	X
04P 134C Mellúri drainage borda resectióval			X
<i>Minimális műtéti szám: nem limitált</i>			
04M 147B Mellkas, légzőszervek sérülései	X	X	X
04M 150B Pneumothorax	X	X	X
05P 198E Egyéb érműtétek		X	X
05P 2040 Keringési rendszer egyéb műtétei		X	X
<i>Minimális műtéti szám: nem limitált</i>			
08P 371A Alsó végtag nagyízületi műtétek, protézisműtétek, komplikáció nélkül		X	X
08P 371B Cervicocapitalis csípőprotézis-beültetés komplikáció nélkül		X	X
08P 371D Unicondylaris térdprotézis-beültetés komplikáció nélkül, nem traumatológiai indikáció esetén		X	X
08P 371G Térdszalag-beültetés komplikáció nélkül		X	X
08P 371H Cementes csípőprotézis-beültetés komplikáció nélkül		X	X
08P 371L Unicondylaris térdprotézis-beültetés komplikáció nélkül traumatológiai indikációval		X	X
08P 371E Bicondylaris total térdprotézis-beültetés komplikáció nélkül		X	X
08P 371 R Nagyízületi protézis körüli törés megoldása traumatológián		X	X
08P 371 N Kéz kisízületi protézisek beültetése		X	X
08P 371C Cement nélküli csípőprotézis-beültetés komplikáció nélkül		X	X
08P 371K Hibrid csípőprotézis-beültetés komplikáció nélkül		X	X
08P 371M Nagyízületi protéziseltávolítás szzeptikus szövődmények miatt spacer beültetéssel		X	X
08P 372A Komplikáció miatt végzett alsó végtag nagyízületi műtétek (protézisár térítése nélkül)		X	X
08P 372C Komplikáció miatt végzett cement nélküli csípőprotézis-beültetés		X	X
08P 372D Komplikáció miatt végzett unicondylaris térdprotézis-beültetés, nem traumatológiai indikáció esetén		X	X
08P 372E Komplikáció miatt végzett bicondylaris, total térdprotézis-beültetés		X	X
08P 372M Cervicocapitalis csípőprotézis-beültetés komplikációval		X	X

08P 372X Komplikáció miatt végzett cementes csípőprotézis-beültetés		X	X
08P 372Y Komplikáció miatt végzett hibrid csípőprotézis-beültetés		X	X
08P 3730 Felső végtag nagyízületi műtétei protézis-beültetéssel implantátumár-térítés nélkül		X	X
<i>Minimális műtéti szám: nem limitált</i>			
08P 374A Csípő, femur műtétek velőür-szegezéssel	X	X	X
08P 3750 Csípő, femur műtétek (kivéve velőür-szegezéssel)	X	X	X
08P 3780 Rutin hát-, nyakműtétek	X	X	X
08P 382A Lábszártörés velőür-szegezéssel	X	X	X
08P 383D Lábszár műtétei	X	X	X
08P 384E Felkar műtétei	X	X	X
<i>Minimális műtéti szám: 10 műtét/év – 3 éves átlagban</i>			
08P 3800 Felső- és alsóvégtagi replantációk, kivéve kéz-, lábujjak			X
08P 3810 Replantációs műtétek kis amputátum (kéz-, lábujjak)			X
08P 3950 Érneles bőrátültetés izom, kötőszövet nyílt sebé esetén			X
<i>Minimális műtéti szám: nem limitált</i>			
09P 496A Érneles bőrátültetés a bőr, bőralatti szövet betegsége miatt		X	X
21P 8520 Érneles bőrátültetés sérülés miatt		X	X
<i>Minimális műtéti szám: nem limitált</i>			
08P 3790 Vázizomrendszeri szepszikus állapotok műtéti ellátása		X	X
<i>Minimális műtéti szám: 5 műtét/év – 3 éves átlagban</i>			
08P 385C Nagyobb térdműtétek		X	X
<i>Minimális műtéti szám: 15 műtét/év – 3 éves átlagban</i>			
08P 386B Kisebb térdműtétek	X	X	X
08P 387C Felső végtag műtétei	X	X	X
08P 388A Lábműtétek	X	X	X
08P 389A Kéz, csukló nagyobb műtétei	X	X	X
08P 389B Kéz, csukló kisebb műtétei	X	X	X
08P 389C Kéztáji panarítiumok	X	X	X
08P 390C Lágyrészműtétek	X	X	X
08P 3920 Amputáció vázizomrendszeri, kötőszöveti betegségek miatt, kivéve a kéz-, lábujjakat	X	X	X
08P 3930 Kéz-, lábujjak amputációja vázizomrendszeri kötőszöveti betegségek miatt	X	X	X
08P 3940 Bőrátültetés (nem érnyeles) izom, kötőszövet nyílt sebé esetén	X	X	X
08P 3960 Belső rögzítőeszközök eltávolítása a csípőből, femurból	X	X	X
08P 398A Arthroscopia	X	X	X
08P 399B Vázizomrendszeri, kötőszöveti betegségek egyéb műtétei	X	X	X
<i>Minimális műtéti szám: 25 műtét/év – 3 éves átlagban</i>			
08P 399C Medencetörések műtéti kezeléssel		X	X
<i>Minimális műtéti szám: nem limitált</i>			
08M 4020 Combcsonttörések	X	X	X
08M 4030 Medence-, csípőtörések	X	X	X

08M 405A Osteomyelitis		X	X
08M 4090 Szeptikus ízületi gyulladások		X	X
<i>Minimális műtéti szám: 10 műtét/év – 3 éves átlagban</i>			

08M 410B Nagyobb gerincsérülések		X	X
---	--	---	---

08M 410C Kisebb gerincsérülések	X	X	X
08M 4132 Vázizomrendszer-kötőszövet egyéb betegségei 18 év felett	X	X	X
08M 417C Alkar, kéz törése	X	X	X
08M 4180 Traumás ficamok ellátása	X	X	X
08M 4181 Végtagok ficama fedett repositióval, általános anaesthesiológiával	X	X	X
08M 419C Láb törése	X	X	X
08M 421C Felkar törése	X	X	X
08M 423C Bokatorés	X	X	X
08M 423D Lábszár (kivéve láb) törése	X	X	X
08M 488Z Vázizomrendszer egyéb műtétei súlyos társult betegséggel	X	X	X
09P 4950 Bőráttűtetés (nem érnyeles, a bőr alatti szövetek betegsége miatt)	X	X	X
16P 741C Lépműtétek	X	X	X
21P 8510 Bőráttűtetés (nem érnyeles) sérülés miatt	X	X	X
21P 853A Váll, felkar, kéz többszörös sérülése miatti kisebb műtétek	X	X	X
21P 854B Nem meghatározott lokalizációjú sérülések műtétei	X	X	X
21M 859C Egyéb sérülések, mérgezések és toxikus hatások	X	X	X
21P 880Z Nem meghatározott lokalizációjú vagy többszörös kisebb sérülések, mérgezések műtétei súlyos társult betegséggel	X	X	X
<i>Minimális műtéti szám: 30 műtét/év – 3 éves átlagban</i>			

08P 487Z A vázizomrendszer nagyobb műtétei súlyos társult betegséggel		X	X
08M 489Z Vázizomrendszeri betegségek (kivéve: osteomyelitis, szeptikus ízületgyulladások, kötőszöveti betegségek) súlyos társult betegséggel		X	X
08M 490Z Osteomyelitis, szeptikus ízületgyulladások, kötőszöveti betegségek súlyos társult betegséggel		X	X
<i>Minimális műtéti szám: 10 műtét/év – 3 éves átlagban</i>			

22P 8830 Nem kiterjedt égés műtéttel	X	X	X
22M 884B Nem kiterjedt égés műtét nélkül 18 év felett	X	X	X
22P 8890 Nem kiterjedt fagyás műtéttel	X	X	X
22M 8900 Nem kiterjedt fagyás műtét nélkül	X	X	X
<i>Minimális műtéti szám: nem limitált</i>			

25P 9210 Speciális, nagy intracranialis műtétek polytraumatizált állapotban		X	X
25P 9220 Nagy műtétek polytraumatizált állapotban		X	X
25P 923A Egyéb műtétek polytraumatizált állapotban		X	X
25P 9240 Koponya, mellkas, gerinc, medence és alsó végtag polytraumatizált állapota		X	X
25P 9250 Egyéb polytraumatizált állapot		X	X
25P 936Z Polytraumatizált állapot műtétei (kivéve: speciális, nagy intracranialis műtétek) súlyos társult betegséggel, műtét <3		X	X
25M 939Z Polytraumatizált állapot súlyos társult betegségei 1 hétnél hosszabb intenzív ellátással		X	X

25M 940Z Polytraumatizált állapot súlyos társult betegséggel 1 hétnél rövidebb intenzív ellátással		X	X
<i>Minimális műtéti szám: 15 műtét/év – 3 éves átlagban</i>			

99M 9680 Donorellátás		X	X
------------------------------	--	---	---

Kézsebészet	Szakkod:	0302
--------------------	-----------------	-------------

Tevékenységek progresszív ellátási szint szerinti besorolása	Progresszív ellátási szint		
	I.	II.	III.
KÉZSEBÉSZET			
01P 008A Plexus brachialis műtétei			
50411 Plexus brachialis neurinoma eltávolítás			X
01P 010A Perifériás ideg-, agyideg, egyéb-idegrendszeri rutinműtétek			
50406 Perifériás neurotómia, idegexcízió		X	X
50410 Neurinoma eltávolítása perifériás idegről	X*	X	X
50420 Epineurális idegvarrat (mikrosebészet)	X*	X	X
50421 Perineurális idegvarrat (mikrosebészet)	X*	X	X
50422 Sutura epi- et perineurális nervi		X	X
50430 Decompressio et adhesiolysis n.perif.		X	X
50432 Carpal-tunnel felszabadítás	X*	X	X
50435 Egyéb tunnell-syndromák műtétei		X	X
50460 Anastomosis cruciatus nervi perifériális		X	X
01P 010B Perifériás idegrevizíós műtétek			
50423 Reanastomosis nervorum		X	X
50440 Ideg graft transplantatio (autolog)		X	X
50450 Transpositio nervi periferialis		X	X
50463 Inveterált perifériás idegsérülés revisio, neurinoma eltáv.	X*	X	X
01P 058Z Idegrendszeri műtétek (kivéve: intracranialis műtétek, gerincműtétek) súlyos társult betegséggel			
50424 plexus brachialis ágainak mikrosebészeti varrata			X
50431 plexus brachialis decompressio, adhaesiolysis			X
50433 adhesiolysis plexus brachialis			X
05P 198E Egyéb érműtétek			
53931 Sutura laesionis traumaticus vasculorum	X*	X	X
53932 érsérülés ellátása folttal		X	X
05P 2020 Kéz-, lábujj amputatio keringésszavar miatt			
58400 amputatio digiti manus	X	X	X
58401 amputatio digitorum manus	X*	X	X
58404 exarticulatio kézujjon	X*	X	X
08P 371F Egyéb ízületi protézis (csukló) beültetés komplikáció nélkül			
58173 csuklóprotézis beültetés			X
08P 371N Kéz kisízületi protézis beültetése			
58174 ujjízületi protézis beültetés		X	X
58177 kéztőcsont protézis beültetés			X
08P 3730 Felső végtag nagyízületi műtétei protézis beültetéssel, implantátumár térítése nélkül			
58193 radius fejecs protézis beültetés		X	X
58194 ulnavég protézis beültetés		X	X
08P 3790 Vázizomrendszeri szeptikus állapot műtéti ellátása			
57801 sequestrectomia	X*	X	X

08P 3800 Felső és alsó végtag replantációk, kivéve kéz- és lábujjak			
58563 replantatio mütét, nagy amputatum		X	X
08P 3810 Replantatio mütét, kis amputatum (kéz-, lábujjak)			
58561 replantatio mütét, kis amputatum		X	X
08P 389B Kéz, csukló, láb kisebb mütétei			
50432 Carpal-tunnell felszabadítás	X*	X	X
57812 osteotomia metacarpi		X	X
5789A ékosteotomia és csonthosszabbítás kézen		X	X
5789B ujj hosszabbítás, autológ csontléc beültetéssel		X	X
5789C ujj hosszabbítás distractorral		X	X
58090 capsuloraphia articulationis manus		X	X
58117 naviculare álzület megoldása csontátültetéssel és Herbert csavarral		X	X
58172 csuklószalag reinsertio		X	X
58200 incisio aponeurosis manus		X	X
58201 kéz lágyrészeinek feltárása	X*	X	X
58202 incisio digiti	X	X	X
58203 ínhüvelyi bemetszés	X*	X	X
58204 idegentest eltávolítása kézből	X	X	X
58205 ujjbegy csonkolás	X*	X	X
58210 izomválasztás a kézen		X	X
58211 tendolysis kézen		X	X
58212 retinaculotomia manus		X	X
58220 reconstructio musc. Manus		X	X
58221 ganglion manus exstirpatio (kivéve kézháti)	X*	X	X
58222 reconstructio vaginae tendinis manus		X	X
58230 aponeurectomia partialis manus	X*	X	X
58240 Feszítő ínvarrat kézen	X*	X	X
58244 Pull out wire rögzítés	X*	X	X
58245 Pull out wire eltávolítás	X*	X	X
58246 extensorín reinsertio kézen	X*	X	X
58247 flexorín reinsertio kézen	X*	X	X
58248 palmar plate reinsertio	X*	X	X
58300 fasciotomia subcutanea	X*	X	X
58403 revisio amputationis digiti manus	X*	X	X
81871 számfeletti ujj eltávolítás		X	X
08P 389A Kéz, csukló nagyobb mütétei			
57811 osteotomia ulnae	X*	X	X
5781K osteotomia radii	X*	X	X
57830 csonttumor exstirpatio		X	X
57831 exostosis levésés	X*	X	X
58116 részarthrodesis carpalis csontokon és radiocarpalis ízületben		X	X
5818C szalagplasztika carpalis csontokon		X	X
58231 aponeurectomia totalis manus	X*	X	X
58241 flexorín varrat kézen	X*	X	X
58242 extensorín rekonstrukció kézen	X*	X	X
58243 flexorín rekonstrukció kézen		X	X
58250 izomtransplantatio kézen		X	X
58251 íntransplantatio kézen		X	X
58252 íntransplantatio kézen autolog		X	X
58253 íntransplantatio kézen homolog		X	X
58254 íntransplantatio kézen szilikonrúd beültetés		X	X
58255 ínáthelyezés kézen		X	X
58256 ín antepositio kézen		X	X

58257 ín retropositio kézen		X	X
58260 hüvelykujj rekonstrukció, hüvelykképzés			X
58261 pollicisatio			X
58263 phalangisatio		X	X
58264 szigetlebenszövet-plasztika kézen		X	X
58265 ujj transpositio kézen		X	X
58266 hiányzó ujj pótlása			X
58270 opponens plastica kézen			X
58280 tendofixatio manus tenodesis		X	X
58281 ínmeghosszabbítás kézen		X	X
58282 ínmegrövidítés kézen		X	X
58283 kézkeskenyítés		X	X
58284 kézsugár eltávolítás		X	X
58285 kézsugár centralizáció			X
58286 syndactylia csontos szétválasztása kézen		X	X
58287 hasadt kéz rekonstrukció			X
58288 kéz gigantizmus plastica		X	X
58290 Pulley varrat		X	X
58291 Pulley plastica		X	X
58293 adhesiolysis manus		X	X
58294 fogó kéz kialakítása sugár transpositióval			X
58295 kéz centralisatio			X
5837B ínhosszabbítás		X	X
5837C ínrövidítés		X	X
83307 fixateur mini behelyezése műtéti eljárással	X*	X	X
08P 389B Kéz, csukló, láb kisebb műtétei			
57925 KFI lemezelés	X*	X	X
57926 kis DC lemezelés		X	X
5792B Ender lemezelés		X	X
5792F H lemezelés		X	X
5792G T lemezelés		X	X
5792H félcső lemezelés	X*	X	X
5792K KFI minicsavar	X*	X	X
5792L KFI minilemezelés	X*	X	X
5792M KFI mini T lemezelés	X*	X	X
08P 389C Kéztáji panaritiumok			
58904 sebrevízió (subcutan szövetnél mélyebben lévő elváltozás esetén)	X*	X	X
08P 390C Lágyrészműtétek			
5831A extensor antebrachii leválasztás		X	X
5831B flexor antebrachii leválasztás distalisatio		X	X
5831C pronator leválasztás		X	X
08P 3940 Bőráttűtetés (nem érneles) izom, kötőszövet nyílt sebe esetén		X	X
08P 3950 Érneles bőráttűtetés izom, kötőszövet nyílt sebe esetén			
58927 bőráttűtetés, szabad	X*	X	X
58931 V-Y plasztika	X*	X	X
58934 Z plasztika	X*	X	X
58935 érneles bőr-izom lebeny		X	X
58936 érneles izomlebeny		X	X
58937 távoli nyeleslebeny		X	X
58938 kettős nyeleslebeny			X
5893A Cross-finger plasztika		X	X
58941 hengerlebeny vándoroltatott		X	X
58950 keresztezett bőrpótlás		X	X

08P 398A Arthroscopia			
16971 arthroscopia csuklón	X*	X	X
08P 487Z Vázizomrendszer nagyobb műtétei (kivéve: protézis beültetések műtétei, felső és alsó végtagi replantációk) súlyos társult betegséggel			
08P 488Z Vázizomrendszer egyéb műtétei súlyos társult betegséggel			
57830 csonttumor exstirpatio		X	X
57844 ulnafej resectio		X	X
57845 Ulna proc. styl. resectio		X	X
57848 proc. styl. radii resectio		X	X
57863 csontblokk beültetés, érneles		X	X
57864 csontblokk beültetés, szabad, érneles		X	X
5893E érneles csontleány beültetés		X	X
58175 csuklóprotézis eltávolítás		X	X
58176 ujjízületi protézis eltávolítás		X	X
58195 radius fejecs protézis eltávolítás		X	X
58196 ulnavég protézis eltávolítás		X	X
5819A resectio ulnae		X	X
5819B ulnavég rövidítés		X	X
58262 lábujj transzfer			X
08P 399B Vázizomrendszeri, kötőszöveti betegségek egyéb műtétei			
57832 exstirpatio intralaesionalis tumoris ossealis		X	X
57833 exstirpatio marginalis tumoris ossealis		X	X
57834 exstirpatio latus tumoris ossealis		X	X
57835 exstirpatio radicalis tumoris ossealis		X	X
57849 csontfragmentum eltávolítás		X	X
5784A ektopiás csont kiirtása		X	X
5784B csontcsőr levés		X	X
57860 cortico-spongiosus span átültetés		X	X
57861 csontblokk beültetés, autolog		X	X
57862 csontblokk beültetés, homolog		X	X
57865 spongiosa plastica, autolog		X	X
57866 spongiosa plastica, homolog		X	X
57900 percutan tűzés	X*	X	X
57920 intraossealis drótvarrat	X*	X	X
57921 tűzés feltárással	X*	X	X
57922 húzóhurkos rögzítés	X*	X	X
58002 ízületi szabadtest eltávolítás feltárásból	X*	X	X
58003 ízületi idegentest eltávolítás feltárásból	X*	X	X
58011 capsulotomia articulationis		X	X
58012 capsulectomia articulationis		X	X
58013 arthrolysis		X	X
58020 ízületi sérülés ellátása	X	X	X
58110 arthrodesis tűzés		X	X
58111 arthrodesis csavarozás		X	X
58112 arthrodesis lemezelés		X	X
58113 arthrodesis fixateure externe		X	X
58191 ligamentum collaterale ulnare varrat		X	X
58192 ligamentum collaterale radiale varrat		X	X
58301 fasciotomia peroperativa	X*	X	X
58302 muscolotomia	X*	X	X
58303 tenotomia	X*	X	X
09P 4980 Bőr, bőr alatti szövet, emlő plasztikai műtétek			
58843 hegkimetszés, Z-plasztika	X*	X	X

21P 853A Váll, felkar, kéz többszörös sérülése miatti kisebb műtétek			
58096 ízületi áttűzés, időleges	X*	X	X
5817C kéztőcsont kiirtás, inggomb-plastica		X	X
5817D módosított Gráner műtét arteria beültetéssel (sec. Renner)		X	X
58249 komplex kézsérülés ellátása		X	X
58170 capsuloplastica manus			X
58171 csuklószalag plastica		X	X
58405 amputatio digiti post amp. traumaticam	X*	X	X
58410 amputatio pollicis post amp. traumaticam	X*	X	X
58411 amputatio pollicis	X*	X	X
58412 amputatio pollicis secundarius	X*	X	X
58414 exarticulatio metacarpo-phalangealis pollicis	X*	X	X
58420 amputatio manus	X*	X	X
58421 amputatio carpi	X*	X	X
58422 amputatio antebrachii	X*	X	X
58423 amputatio cubiti	X*	X	X
58500 revisio amputationis	X*	X	X
58501 másodlagos csonkzárás	X*	X	X
58502 csonk korrekció	X*	X	X
58510 reamputatio kézujjon	X*	X	X
58520 reamputatio felsővégtagon		X	X
58880 bőr kimetszése átültetéshez	X	X	X
58900 bőrvarrat	X	X	X
58920 teljes vastagságú bőráttűtés, Wolf-Krause	X*	X	X
58921 félvastag bőráttűtés	X*	X	X
58923 Tiersch lebeny, hámlebeny	X*	X	X
58924 plastica cutis sec. Reverdin	X*	X	X
83304 fixateur eltávolítás	X*	X	X
83305 fixateur igazítás	X*	X	X

X*: kézsebész szakorvosi kompetenciához kötött

Az ellátás végzéséhez szükséges minimális műtéti szám évenként

KÉZSEBÉSZET

HBCS 01P 010A Perifériás ideg műtétek

Perifériás ideg-, agyideg-, egyéb idegrendszeri rutinműtétek

50406 perifériás neurotómia, idegexcísió

Az ellátás végzéséhez szükséges minimális műtéti szám évenként: nincs limit

50410 neurinoma eltávolítása perifériás idegről

Az ellátás végzéséhez szükséges minimális műtéti szám évenként: nincs limit

50420 epineurális idegvarrat (mikrosebészet)

50421 perineurális idegvarrat (mikrosebészet)

50422 sutura epi- et perineurális nervi

Az ellátás végzéséhez szükséges minimális műtéti szám a fenti 3 beavatkozásból évenként összesen: 10/év

50430 decompressio et adhesiolysis n.perif.

Az ellátás végzéséhez szükséges minimális műtéti szám évenként: nincs limit

50432 Carpal-tunnel felszabadítás*Az ellátás végzéséhez szükséges minimális műtéti szám évenként: 20/év***50435 egyéb tunnel-syndromák műtétei***Az ellátás végzéséhez szükséges minimális műtéti szám évenként: nincs limit***50460 Anastomosis cruciatus nervi periferiális***Az ellátás végzéséhez szükséges minimális műtéti szám évenként: nincs limit***HBCS 01P 010B Perifériás idegrevíziós műtétek****50423 reanastomosis nervorum****50440 ideg graft transplantatio (autolog)****50450 Transpositio nervi periferialis****50463 inveterált perifériás idegsérülés revisio, neurinoma eltáv.***Az ellátás végzéséhez szükséges minimális műtéti szám évenként: nincs limit***HBCS 01P 008A Plexus brachialis műtétei****50411 plexus brachialis neurinoma eltávolítás***Az ellátás végzéséhez szükséges minimális műtéti szám évenként: nincs limit***HBCS 01P 058Z Idegrendszeri műtétek***(kivéve: intracranialis műtétek, gerincműtétek) súlyos társult betegséggel***50424 plexus brachialis ágainak mikrosebészeti varrata***Az ellátás végzéséhez szükséges minimális műtéti szám évenként: 2/év***50431 plexus brachialis decompressio, adhaesiolysis***Az ellátás végzéséhez szükséges minimális műtéti szám évenként: 2/év***50433 adhesiolysis plexus brachialis***Az ellátás végzéséhez szükséges minimális műtéti szám évenként: 2/év***HBCS 05P 198A és 05P 198B Egyéb érműtétek***Társult betegséggel**Társult betegség nélkül***53931 Sutura laesionis traumaticus vasculorum***Az ellátás végzéséhez szükséges minimális műtéti szám évenként: nincs limit***53932 érsérülés ellátása folttal***Az ellátás végzéséhez szükséges minimális műtéti szám évenként: nincs limit***58400 amputatio digiti manus***Az ellátás végzéséhez szükséges minimális műtéti szám évenként: 58400, 58401, 58404, 58405, 58410, 58411, 58412, 58414, 58502 együttesen 30/év***58401 amputatio digitorum manus***Az ellátás végzéséhez szükséges minimális műtéti szám évenként: 58400, 58401, 58404, 58405, 58410, 58411, 58412, 58414, 58502 együttesen 30/év*

58404 exarticulatio kézujjon

Az ellátás végzéséhez szükséges minimális műtéti szám évenként: 58400, 58401, 58404, 58405, 58410, 58411, 58412, 58414, 58502 együttesen 30/év

HBCS 08P 371F Egyéb ízületi protézis (csukló) beültetés komplikáció nélkül**58173 csuklóprotézis beültetés**

Az ellátás végzéséhez szükséges minimális műtéti szám évenként: 2/év

HBCS 08P 371N Kéz kisízületi protézis beültetése**58174 ujjízületi protézis beültetés**

Az ellátás végzéséhez szükséges minimális műtéti szám évenként: 3/év

58177 kéztőcsont protézis beültetés

Az ellátás végzéséhez szükséges minimális műtéti szám évenként: nincs limit

HBCS 08P 3730 Felső végtag nagyízületi műtéti protézis beültetés implantátum ár térítése nélkül**58193 radius fejecs protézis beültetés**

Az ellátás végzéséhez szükséges minimális műtéti szám évenként: 2/év

58194 ulnavég protézis beültetés

Az ellátás végzéséhez szükséges minimális műtéti szám évenként: 2/év

HBCS 08P 3790 Vázizomrendszeri szeptikus állapot műtéti ellátása**57801 sequestrectomia**

Az ellátás végzéséhez szükséges minimális műtéti szám évenként: 5/év

HBCS 08P 3800 Felső és alsó végtag replantációk, kivéve kéz- és lábujjak**58563 replantációs műtét, nagy amputatum**

Makroreplantációban jártas team-vezetővel, két operáló team álljon rendelkezésre

Az ellátás végzéséhez szükséges minimális műtéti szám évenként: nincs limit

HBCS 08P 3810 Replantációs műtét, kis amputatum (kéz- és lábujjak)**58561 replantációs műtét, kis amputatum**

Az ellátás végzéséhez szükséges minimális műtéti szám évenként: 5/év

HBCS 08P 389B Kéz, csukló, láb kisebb műtétei**50432 Carpal-tunnel felszabadítás**

Az ellátás végzéséhez szükséges minimális műtéti szám évenként: 20/év

57812 osteotomia metacarpi**5789A ék osteotomia és csonthosszabbítás kézen****5789B ujjhosszabbítás, autológ csontléc beültetéssel****5789C ujjhosszabbítás distractorral**

Feltétel: operációs disztraktor rendelkezésre álljon

A fenti 4 beavatkozásból az ellátás végzéséhez szükséges minimális műtéti szám összesen: 5/év

58090 capsuloraphia articulationis manus

Az ellátás végzéséhez szükséges minimális műtéti szám évenként: 5/év

58117 naviculare álzület megoldása csont átültetéssel és Herbert csavarral

Az ellátás végzéséhez szükséges minimális műtéti szám évenként: 5/év.

58172 csuklószalag reinsertio

Az ellátás végzéséhez szükséges minimális műtéti szám évenként: nincs limit

58200 incisio aponeurosis manus

Az ellátás végzéséhez szükséges minimális műtéti szám évenként: 20/év (az egyéb Dupuytren és nem Dupuytren jellegű contracturákkal összevonva, nem pedig külön határozandó meg)

58201 kéz lágyrészeinek feltárása**58202 incisio digiti**

Az ellátás végzéséhez szükséges minimális műtéti szám a fenti 2 beavatkozásból összesen: 15/év

58203 ínhüvelyi bemetszés

Az ellátás végzéséhez szükséges minimális műtéti szám évenként: 30/év, a retinaculotomia manusszal és reconstructio vaginae tendinis manusszal együtt

58204 idegtest eltávolítása kézből

Az ellátás végzéséhez szükséges minimális műtéti szám évenként: nincs limit

58205 ujjbegy csonkolás

Az ellátás végzéséhez szükséges minimális műtéti szám évenként: 5/év

58210 izomválasztás a kézen

Az ellátás végzéséhez szükséges minimális műtéti szám évenként: 5/év

58211 tendolysis kézen

Az ellátás végzéséhez szükséges minimális műtéti szám évenként: 10/év

58212 retinaculotomia manus

Az ellátás végzéséhez szükséges minimális műtéti szám évenként: ínhüvelyi bemetszéssel és reconstructio vaginae tendinis manusszal együtt összesen 30/év

58220 reconstructio musc. manus

Az ellátás végzéséhez szükséges minimális műtéti szám évenként: nincs limit

58221 ganglion manus exstirpatio (kivéve kézháti)

Az ellátás végzéséhez szükséges minimális műtéti szám évenként: 20/év

58222 reconstructio vaginae tendinis manus

Az ellátás végzéséhez szükséges minimális műtéti szám évenként: 30/év retinaculotomia manusszal és ínhüvelyi bemetszéssel együtt összesen

58230 aponeurectomia partialis manus

Az ellátás végzéséhez szükséges minimális műtéti szám évenként: 20/év, az 58200 incisio aponeurosisal együttesen értelmezendő

58240 Feszítő ínvarrat kézen

Az ellátás végzéséhez szükséges minimális műtéti szám évenként: 20/év extensorin reinsertióval együtt

58244 Pull out wire rögzítés

Az ellátás végzéséhez szükséges minimális műtéti szám évenként: nincs limit

58245 Pull out wire eltávolítás

Tehermentesítő drótvarrat eltávolítása az ínvarrat gyógyulása után.

Az ellátás végzéséhez szükséges minimális műtéti szám évenként: nincs limit

58246 extensorin reinsertio kézen

Az ellátás végzéséhez szükséges minimális műtéti szám évenként: 10/év extensor ínvarrattal együtt

58247 flexorin reinsertio kézen

Az ellátás végzéséhez szükséges minimális műtéti szám évenként: összesen 10/év az 58243, 58247, 58251, 58252, 58253, 58254 beavatkozások együttesen

58248 palmar plate reinsertio

Az ellátás végzéséhez szükséges minimális műtéti szám évenként: 5/év

58300 fasciotomia subcutanea

Súlyos Dupuytren contracturában a tenyéri köteg átvágása 10-es tűpengével (főleg idős betegeknél).

Az ellátás végzéséhez szükséges minimális műtéti szám évenként: 10/év az egyéb Dupuytren beavatkozásokkal együtt

58403 revisio amputationis digiti manus

Az amputációs csont sebészi revíziója, főleg infekció, keringészavar gyanúja esetén.

Az ellátás végzéséhez szükséges minimális műtéti szám évenként: 10/év az egyéb ujj-amputációkkal együtt

81871 számfeletti ujj eltávolítás

Az ellátás végzéséhez szükséges minimális műtéti szám évenként: nincs limit

HBCS 08P 389A Kéz, csukló nagyobb műtétei**57811 osteotomia ulnae****5781K osteotomia radi**

Az ellátás végzéséhez szükséges minimális műtéti szám évenként a fenti 2 beavatkozásból összesen: 5/év

57830 csonttumor extirpatio

Az ellátás végzéséhez szükséges minimális műtéti szám évenként: nincs limit

57831 exostosis levésés

Bármely okból keletkezett, funkciózavart, fájdalmat okozó csont kinövés eltávolítása vésővel, fraserrel a lágyrész lefejtése után.

Az ellátás végzéséhez szükséges minimális műtéti szám évenként: nincs limit

58116 részarthrodesis carpalis csontokon és radiocarpalis ízületben

Az ellátás végzéséhez szükséges minimális műtéti szám évenként: 5/év a carpalis szalagplasztikával (5818C) együttesen

5818C szalagplasztika carpalis csontokon

Az ellátás végzéséhez szükséges minimális műtéti szám évenként: 5/év a fentivel együttesen

58231 aponeurectomia totalis manus

Az ellátás végzéséhez szükséges minimális műtéti szám évenként: 20/év az 58200, 58230 és 58300 beavatkozásokkal együtt

58241 flexorín varrat kézen

Az ellátás végzéséhez szükséges minimális műtéti szám évenként: 5/év

58242 extensorín rekonstrukció kézen

Az ellátás végzéséhez szükséges minimális műtéti szám évenként: 10/év az extensorín varratokkal együttesen

58243 flexorín rekonstrukció kézen

Az ellátás végzéséhez szükséges minimális műtéti szám évenként: összesen 10/év az 58243, 58247, 58251, 58252, 58253, 58254 beavatkozások együttesen

58250 izomtransplantatio kézen

Az ellátás végzéséhez szükséges minimális műtéti szám évenként: 1/év

58251 íntransplantatio kézen

Az ellátás végzéséhez szükséges minimális műtéti szám évenként: összesen 10/év az 58243, 58247, 58251, 58252, 58253, 58254 beavatkozások együttesen

58252 íntransplantatio kézen autolog

Az ellátás végzéséhez szükséges minimális műtéti szám évenként: összesen 10/év az 58243, 58247, 58251, 58252, 58253, 58254 beavatkozások együttesen

58253 íntransplantatio kézen homolog

Az ellátás végzéséhez szükséges minimális műtéti szám évenként: összesen 10/év az 58243, 58247, 58251, 58252, 58253, 58254 beavatkozások együttesen

58254 íntransplantatio kézen szilikonrúd beültetés

Az ellátás végzéséhez szükséges minimális műtéti szám évenként: összesen 10/év az 58243, 58247, 58251, 58252, 58253, 58254 beavatkozások együttesen

58255 ínáthelyezés kézen**58256 ín antepositio kézen****58257 ín retropositio kézen**

Az ellátás végzéséhez szükséges minimális műtéti szám évenként: az 58255, 58256, 58257 esetén együttesen 5/év

58260 hüvelykujj rekonstrukció hüvelykképzés

Az ellátás végzéséhez szükséges minimális műtéti szám évenként: 2/év az 58261, 58263, 58265 beavatkozásokkal együttesen

58261 pollicisatio

Az ellátás végzéséhez szükséges minimális műtéti szám évenként: 2/év az 58260, 58263, 58265 beavatkozásokkal együttesen

58263 phalangisatio

Az ellátás végzéséhez szükséges minimális műtéti szám évenként: 2/év az 58260, 58261, 58265 beavatkozásokkal együttesen

58264 szigetlebens-plasztika kézen

Az ellátás végzéséhez szükséges minimális műtéti szám évenként: 1/év

58265 ujj transpositio kézen

Az ellátás végzéséhez szükséges minimális műtéti szám évenként: 2/év az 58260, 58261, 58263 beavatkozásokkal együttesen

58266 hiányzó ujj pótlása

Az ellátás végzéséhez szükséges minimális műtéti szám évenként: nincs limit

58270 opponens plastica kézen

Az ellátás végzéséhez szükséges minimális műtéti szám évenként: nincs limit

58280 tendofixatio manus, tenodesis

Az ellátás végzéséhez szükséges minimális műtéti szám évenként: nincs limit

58281 ínmeghosszabbítás kézen

Az ellátás végzéséhez szükséges minimális műtéti szám évenként: 5/év az 58281, 58282, 5837B, 5837C beavatkozások együttesen

58282 ínmegrövidítés kézen

Az ellátás végzéséhez szükséges minimális műtéti szám évenként: 5/év az 58281, 58282, 5837B, 5837C beavatkozások együttesen

58283 kézkeskenyítés

Az ellátás végzéséhez szükséges minimális műtéti szám évenként: nincs limit

58284 kézsugár eltávolítás

Az ellátás végzéséhez szükséges minimális műtéti szám évenként: nincs limit

58285 kézsugár centralizáció

Az ellátás végzéséhez szükséges minimális műtéti szám évenként: nincs limit

58286 syndactylia csontos szétválasztása kézen

Az ellátás végzéséhez szükséges minimális műtéti szám évenként: 3/év

58287 hasadt kéz reconstructio

Az ellátás végzéséhez szükséges minimális műtéti szám évenként: nincs limit

58288 kéz gigantizmus plastica

Az ellátás végzéséhez szükséges minimális műtéti szám évenként: nincs limit

58290 Pulley varrat

Az ellátás végzéséhez szükséges minimális műtéti szám évenként: nincs limit

58291 Pulley plastica

Az ellátás végzéséhez szükséges minimális műtéti szám évenként: nincs limit

58293 adhesiolysis manus

Az ellátás végzéséhez szükséges minimális műtéti szám évenként: nincs limit

58294 fogó kéz kialakítása sugár transposícióval

Az ellátás végzéséhez szükséges minimális műtéti szám évenként: nincs limit

58295 kéz centralisatio

Az ellátás végzéséhez szükséges minimális műtéti szám évenként: nincs limit

5837B ínhosszabbítás

Az ellátás végzéséhez szükséges minimális műtéti szám évenként: 5/év az 58281, 58282, 5837B, 5837C beavatkozások együttesen

5837C ínrvövidítés

Az ellátás végzéséhez szükséges minimális műtéti szám évenként: 5/év az 58281, 58282, 5837B, 5837C beavatkozások együttesen

83307 fixateur mini behelyezése műtéti eljárással

Az ellátás végzéséhez szükséges minimális műtéti szám évenként: 10/év

HBCS 08P 389B Kéz, csukló, láb kisebb műtétei**57925 KFI lemezelés**

Az ellátás végzéséhez szükséges minimális műtéti szám évenként: 10/év 57926 beavatkozással együtt

57926 kis DC lemezelés

Az ellátás végzéséhez szükséges minimális műtéti szám évenként: 10/év 57925 beavatkozással együtt

5792B Ender lemezelés

Az ellátás végzéséhez szükséges minimális műtéti szám évenként: 5792B, 5792F, 5792G, 5792H, 5792K, 5792L, 5792M összesen 20/év

5792F H lemezelés

Az ellátás végzéséhez szükséges minimális műtéti szám évenként: 5792B, 5792F, 5792G, 5792H, 5792K, 5792L, 5792M összesen 20/év

5792G T lemezelés

Az ellátás végzéséhez szükséges minimális műtéti szám évenként: 5792B, 5792F, 5792G, 5792H, 5792K, 5792L, 5792M összesen 20/év

5792H félcső lemezelés

Az ellátás végzéséhez szükséges minimális műtéti szám évenként: 5792B, 5792F, 5792G, 5792H, 5792K, 5792L, 5792M összesen 20/év

5792K KFI minicsavar

Az ellátás végzéséhez szükséges minimális műtéti szám évenként: 5792B, 5792F, 5792G, 5792H, 5792K, 5792L, 5792M összesen 20/év

5792L KFI minilemezelés

Az ellátás végzéséhez szükséges minimális műtéti szám évenként: 5792B, 5792F, 5792G, 5792H, 5792K, 5792L, 5792M összesen 20/év

5792M KFI mini T lemezelés

Az ellátás végzéséhez szükséges minimális műtéti szám évenként: 5792B, 5792F, 5792G, 5792H, 5792K, 5792L, 5792M összesen 20/év

HBCS 08P 389C Kéztáji panaritiumok**58904 sebrevisio (subcutan szövetnél mélyebben lévő elváltozás esetén)**

Az ellátás végzéséhez szükséges minimális műtéti szám évenként: 20/év

HBCS 08P 390C Lágyrészműtétek**5831A extensor antebrachii leválasztás**

Az ellátás végzéséhez szükséges minimális műtéti szám évenként: nincs limit

5831B flexor antebrachii leválasztás, distalisatio

Az ellátás végzéséhez szükséges minimális műtéti szám évenként: nincs limit

5831C pronator leválasztás

Az ellátás végzéséhez szükséges minimális műtéti szám évenként: nincs limit

HBCS 08P 3940 Bőráttületes nem érneles izom, kötőszövet nyílt sebe esetén

Ellátási szint: II., III.

58927 bőráttületes, szabad

Az ellátás végzéséhez szükséges minimális műtéti szám évenként: 30/év

58931 V-Y plasztika

Az ellátás végzéséhez szükséges minimális műtéti szám évenként: 10/év az 58843, 58931, 58934 együttesen

58934 Z plasztika

Az ellátás végzéséhez szükséges minimális műtéti szám évenként: 10/év az 58843, 58931, 58934 együttesen

58935 érneles bőr-izom lebeny

Az ellátás végzéséhez szükséges minimális műtéti szám évenként: az 58935, 58936, 58937, 58938, 5893A, 5893D, 58940, 58941 együttesen 10/év

58936 érneles izomlebeny

Az ellátás végzéséhez szükséges minimális műtéti szám évenként: az 58935, 58936, 58937, 58938, 5893A, 5893D, 58940, 58941 együttesen 10/év

58937 távoli nyeleslebeny

Az ellátás végzéséhez szükséges minimális műtéti szám évenként: az 58935, 58936, 58937, 58938, 5893A, 5893D, 58940, 58941 együttesen 10/év

58938 kettős nyeleslebeny

Az ellátás végzéséhez szükséges minimális műtéti szám évenként: az 58935, 58936, 58937, 58938, 5893A, 5893D, 58940, 58941 együttesen 10/év

5893A Cross-finger plasztika

Az ellátás végzéséhez szükséges minimális műtéti szám évenként: az 58935, 58936, 58937, 58938, 5893A, 5893D, 58940, 58941 együttesen 10/év

5893D hídlebeny

Az ellátás végzéséhez szükséges minimális műtéti szám évenként: az 58935, 58936, 58937, 58938, 5893A, 5893D, 58940, 58941 együttesen 10/év

58940 hengerlebeny egyszerű

Az ellátás végzéséhez szükséges minimális műtéti szám évenként: az 58935, 58936, 58937, 58938, 5893A, 5893D, 58940, 58941 együttesen 10/év

58941 hengerlebens vándoroltatott

Az ellátás végzéséhez szükséges minimális műtéti szám évenként: az 58935, 58936, 58937, 58938, 5893A, 5893D, 58940, 58941 együttesen 10/év

HBCS 08P 398A Arthroscopia, 08P 398B Arthroscopia sürgősségi indikációval**16971 arthroscopia csuklón**

Az ellátás végzéséhez szükséges minimális műtéti szám évenként: 10/év

**HBCS 08P 487Z Vázizomrendszer nagyobb műtéti súlyos társult betegséggel
08P 488Z Vázizomrendszer egyéb műtéti súlyos társult betegséggel****57830 csonttumor exstirpatio**

Az ellátás végzéséhez szükséges minimális műtéti szám évenként: nincs limit

57844 ulnafej resectio

Az ellátás végzéséhez szükséges minimális műtéti szám évenként: 5/év az 57844, 57845, 57848, 5819A, 5819B együttesen

57845 Ulna proc. styl. resectio

Az ellátás végzéséhez szükséges minimális műtéti szám évenként: 5/év az 57844, 57845, 57848, 5819A, 5819B együttesen

57848 proc. styl. radii resectio

Az ellátás végzéséhez szükséges minimális műtéti szám évenként: 5/év az 57844, 57845, 57848, 5819A, 5819B együttesen

57863 csontblokk beültetés, érnyeles

Az ellátás végzéséhez szükséges minimális műtéti szám évenként: 5/év együttesen az 57863, 57864, 5493E

57864 csontblokk beültetés, szabad, érnyeles

Az ellátás végzéséhez szükséges minimális műtéti szám évenként: 5/év együttesen az 57863, 57864, 5493E

5893E érnyeles csontlebens beültetés

Az ellátás végzéséhez szükséges minimális műtéti szám évenként: 5/év együttesen az 57863, 57864, 5493E

58175 csuklóprotézis eltávolítás

Az ellátás végzéséhez szükséges minimális műtéti szám évenként: nincs limit

58176 ujjízületi protézis eltávolítás

Az ellátás végzéséhez szükséges minimális műtéti szám évenként: nincs limit

58195 radius fejecs protézis eltávolítás

Az ellátás végzéséhez szükséges minimális műtéti szám évenként: nincs limit

58196 ulnavég protézis eltávolítás

Az ellátás végzéséhez szükséges minimális műtéti szám évenként: 1/év

5819A resectio ulnae

Az ellátás végzéséhez szükséges minimális műtéti szám évenként: 5/év az 57844, 57845, 57848, 5819A, 5819B együttesen

5819B ulnavég rövidítés

Az ellátás végzéséhez szükséges minimális műtéti szám évenként: 5/év az 57844, 57845, 57848, 5819A, 5819B együttesen

58262 lábujj transzfer

Az ellátás végzéséhez szükséges minimális műtéti szám évenként: 5/év

HBCS 08P 399B Vázizomrendszeri, kötőszöveti betegségek egyéb műtétei**57832 exstirpatio intralaesionalis tumoris ossealis**

Az ellátás végzéséhez szükséges minimális műtéti szám évenként: 10/év az 57832, 57833, 57834, 57835, 57849, 5784A, 5784B együttesen

57833 exstirpatio marginalis tumoris ossealis

Az ellátás végzéséhez szükséges minimális műtéti szám évenként: 10/év az 57832, 57833, 57834, 57835, 57849, 5784A, 5784B együttesen

57834 exstirpatio latus tumoris ossealis

Az ellátás végzéséhez szükséges minimális műtéti szám évenként: 10/év az 57832, 57833, 57834, 57835, 57849, 5784A, 5784B együttesen

57835 exstirpatio radicalis tumoris ossealis

Az ellátás végzéséhez szükséges minimális műtéti szám évenként: 10/év az 57832, 57833, 57834, 57835, 57849, 5784A, 5784B együttesen

57849 csontfragmentum eltávolítás

Az ellátás végzéséhez szükséges minimális műtéti szám évenként: 10/év az 57832, 57833, 57834, 57835, 57849, 5784A, 5784B együttesen

5784A ektopiás csont kiirtása

Az ellátás végzéséhez szükséges minimális műtéti szám évenként: 10/év az 57832, 57833, 57834, 57835, 57849, 5784A, 5784B együttesen

5784B csontcsőr levés

Az ellátás végzéséhez szükséges minimális műtéti szám évenként: 10/év az 57832, 57833, 57834, 57835, 57849, 5784A, 5784B együttesen

57860 cortico-spongiosus span átültetés

Az ellátás végzéséhez szükséges minimális műtéti szám évenként: 10/év az 57860, 57861, 57862, 57835, 57866 együttesen

57861 csontblokk beültetés, autolog

Az ellátás végzéséhez szükséges minimális műtéti szám évenként: 10/év az 57860, 57861, 57862, 57835, 57866 együttesen

57862 csontblokk beültetés, homolog

Kisebb-nagyobb csonthiányok pótlására, ha valamilyen okból nem lehet autolog csontblokkot venni. Rögzítése szükséges. 5792x.

Az ellátás végzéséhez szükséges minimális műtéti szám évenként: 10/év az 57860, 57861, 57862, 57835, 57866 együttesen

57865 spongiosa plastica, autolog

Az ellátás végzéséhez szükséges minimális műtéti szám évenként: 10/év az 57860, 57861, 57862, 57835, 57866 együttesen

57866 spongiosa plastica, homolog

Az ellátás végzéséhez szükséges minimális műtéti szám évenként: 10/év az 57860, 57861, 57862, 57835, 57866 együttesen

57900 percutan tűzés

Az ellátás végzéséhez szükséges minimális műtéti szám évenként: 20/év az 57900, 57920, 57921, 57922 együttesen

57920 intraossealis drótvarrat

Az ellátás végzéséhez szükséges minimális műtéti szám évenként: 20/év az 57900, 57920, 57921, 57922 együttesen

57921 tűzés feltárással

Az ellátás végzéséhez szükséges minimális műtéti szám évenként: 20/év az 57900, 57920, 57921, 57922 együttesen

57922 húzóhurkos rögzítés

Az ellátás végzéséhez szükséges minimális műtéti szám évenként: 20/év az 57900, 57920, 57921, 57922 együttesen

58002 ízületi szabadtest eltávolítás feltárásból

Az ellátás végzéséhez szükséges minimális műtéti szám évenként: nincs limit

58003 ízületi idegentest eltávolítás feltárásból

Az ellátás végzéséhez szükséges minimális műtéti szám évenként: nincs limit

58011 capsulotomia articulationis

Az ellátás végzéséhez szükséges minimális műtéti szám évenként: 58011, 58012, 58013 együttesen 10/év

58012 capsulectomia articulationis

Az ellátás végzéséhez szükséges minimális műtéti szám évenként: 58011, 58012, 58013 együttesen 10/év

58013 arthrolysis

Az ellátás végzéséhez szükséges minimális műtéti szám évenként: 58011, 58012, 58013 együttesen 10/év

58020 ízületi sérülés ellátása

Az ellátás végzéséhez szükséges minimális műtéti szám évenként: nincs limit

58110 arthrodesis tűzés

Az ellátás végzéséhez szükséges minimális műtéti szám évenként: 15/év az 58110, 58111, 58112, 58113 együttesen

58111 arthrodesis csavarozás

Az ellátás végzéséhez szükséges minimális műtéti szám évenként: 15/év az 58110, 58111, 58112, 58113 együttesen

58112 arthrodesis lemezelés

Az ellátás végzéséhez szükséges minimális műtéti szám évenként: 15/év az 58110, 58111, 58112, 58113 együttesen

58113 arthrodesis fixateure externe

Az ellátás végzéséhez szükséges minimális műtéti szám évenként: 15/év az 58110, 58111, 58112, 58113 együttesen

58191 ligamentum collaterale ulnare varrat

Az ellátás végzéséhez szükséges minimális műtéti szám évenként: 10/év

58192 ligamentum collaterale radiale varrat

Az ellátás végzéséhez szükséges minimális műtéti szám évenként: nincs limit

58301 fasciotomia peroperativa

Az ellátás végzéséhez szükséges minimális műtéti szám évenként: nincs limit

58302 muscilotomia

Az ellátás végzéséhez szükséges minimális műtéti szám évenként: nincs limit

58303 tenotomia

Bármely okból szükségessé váló ínátmetzés.

Az ellátás végzéséhez szükséges minimális műtéti szám évenként: nincs limit

HBCS 09P 4980 Bőr, bőr alatti szövet, emlő plasztikai műtétek**58843 hegkimetszés, Z-plasztika**

Az ellátás végzéséhez szükséges minimális műtéti szám évenként: 10/év az 58843, 58931, 58934 együttesen

Minimális feltételek: lásd: 58934

HBCS 21P 853A Váll, felkar, kéz többszörös sérülése miatti kisebb műtétek, 853B ua. sürgősségi indikációval**58096 ízületi áttűzés időleges**

Ellátási szint: I., II., III.

Az ellátás végzéséhez szükséges minimális műtéti szám évenként: nincs limit

5817C kéztőcsont kiirtás, ingomb-plastica

Az ellátás végzéséhez szükséges minimális műtéti szám évenként: nincs limit

5817D módosított Gráner műtét arteria beültetéssel (sec. Renner)

Az ellátás végzéséhez szükséges minimális műtéti szám évenként: 2/év

58249 komplex kézsérülés ellátása

Az ellátás végzéséhez szükséges minimális műtéti szám évenként: nincs limit

58170 capsuloplastica manus

Az ellátás végzéséhez szükséges minimális műtéti szám évenként: nincs limit

58171 csuklószalag plastica

Az ellátás végzéséhez szükséges minimális műtéti szám évenként: nincs limit

58405 amputatio digiti post amp. traumaticam

Az ellátás végzéséhez szükséges minimális műtéti szám évenként: 58400, 58401, 58404, 58405, 58410, 58411, 58412, 58414, 58502 együttesen 30/év

58410 amputatio pollicis post amp. traumaticam

Az ellátás végzéséhez szükséges minimális műtéti szám évenként: 58400, 58401, 58404, 58405, 58410, 58411, 58412, 58414, 58502 együttesen 30/év

58411 amputatio pollicis

Az ellátás végzéséhez szükséges minimális műtéti szám évenként: 58400, 58401, 58404, 58405, 58410, 58411, 58412, 58414, 58502 együttesen 30/év

58412 amputatio pollicis secundarius

Az ellátás végzéséhez szükséges minimális műtéti szám évenként: 58400, 58401, 58404, 58405, 58410, 58411, 58412, 58414, 58502 együttesen 30/év

58414 exarticulatio metacarpo-phalangealis pollicis

Az ellátás végzéséhez szükséges minimális műtéti szám évenként: 58400, 58401, 58404, 58405, 58410, 58411, 58412, 58414, 58502 együttesen 30/év

58420 amputatio manus

Az ellátás végzéséhez szükséges minimális műtéti szám évenként: nincs limit

58421 amputatio carpi

Az ellátás végzéséhez szükséges minimális műtéti szám évenként: nincs limit

58422 amputatio antebrachii

Az ellátás végzéséhez szükséges minimális műtéti szám évenként: nincs limit

58423 amputatio cubiti

Az ellátás végzéséhez szükséges minimális műtéti szám évenként: nincs limit

58500 revisio amputationis

Az ellátás végzéséhez szükséges minimális műtéti szám évenként: nincs limit

58501 másodlagos csonkzárás

Az ellátás végzéséhez szükséges minimális műtéti szám évenként: nincs limit

58502 csonk korrekció

Az ellátás végzéséhez szükséges minimális műtéti szám évenként: 58400, 58401, 58404, 58405, 58410, 58411, 58412, 58414, 58502 együttesen 30/év

58510 reamputatio kézujjon

Az ellátás végzéséhez szükséges minimális műtéti szám évenként: 10/év

58520 reamputatio felsővégtagon

Az ellátás végzéséhez szükséges minimális műtéti szám évenként: nincs limit

58880 bőr kimetszése átültetéshez

Más testtájékról eltávolított, különböző típusú, szabadon átültetendő bőrrészlet vétele, bőrpótlás céljából.

Az ellátás végzéséhez szükséges minimális műtéti szám évenként: 20/év 58880, 58920, 58921, 58923 együttesen

58900 Bőrvarrat

Az ellátás végzéséhez szükséges minimális műtéti szám évenként: nincs limit

58921 félvastag bőráttetés

Az ellátás végzéséhez szükséges minimális műtéti szám évenként: 20/év 58880, 58920, 58921, 58923 együttesen

58920 teljes vastagságú bőráttetés Wolfe-Krause

Az ellátás végzéséhez szükséges minimális műtéti szám évenként: 20/év 58880, 58920, 58921, 58923 együttesen

58923 Tiersch lebény, hámllebény

Az ellátás végzéséhez szükséges minimális műtéti szám évenként: 20/év 58880, 58920, 58921, 58923 együttesen

83304 fixateur eltávolítás

Az ellátás végzéséhez szükséges minimális műtéti szám évenként: nincs limit

83305 fixateur igazítás

Az ellátás végzéséhez szükséges minimális műtéti szám évenként: nincs limit



KÖZLÖNY

§

OXYOLÓGIA ÉS SÜRGŐSSÉGI ORVOSTAN

Oxyológia és sürgősségi betegellátás	Szakkod:	4600
---	-----------------	-------------

Tevékenységek progresszív ellátási szint szerinti besorolása				
SÜRGŐSSÉGI ELLÁTÁS		Progresszív ellátási szint		
HBCS		I.	II.	III.
0181	Idegrendszeri betegségek sürgősségi ellátása és beavatkozások	X	X	X
022G	Epilepsia sürgősségi ellátása és beavatkozások	X	X	X
0231	Migrén sürgősségi ellátása és beavatkozások	X	X	X
026C	Alkohol intoxicalt izolált fejsérült sürgősségi ellátása, „4”, „5” típusú diagnózisok és beavatkozások	X	X	X
1021	Egyensúlyzavar sürgősségi ellátása és beavatkozások	X	X	X
1031	Orrvérzés sürgősségi ellátása és beavatkozások	X	X	X
144C	Status asthmaticus sürgősségi ellátása és beavatkozások	X	X	X
1511	Légúti idegentest sürgősségi ellátása és beavatkozások	X	X	X
220C	Szívrítus-, vezetési zavarok sürgősségi ellátása és beavatkozások	X	X	X
2241	Hypertoniás krízis sürgősségi ellátása és beavatkozások	X	X	X
297E	Emésztőszervi betegségek sürgősségi ellátása és beavatkozások	X	X	X
2990	Végbélnyílás kórfolyamatainak sürgősségi ellátása és beavatkozások	X	X	X
3530	Epeút betegségek sürgősségi ellátása és beavatkozások	X	X	X
537E	Diabetes mellitus, hypoglykaemias állapotok sürgősségi ellátása és beavatkozások	X	X	X
579C	Húgyrendszeri kövek, görcsállapotok sürgősségi ellátása és beavatkozások	X	X	X
8441	Drog és alkohol intoxikáció sürgősségi ellátása és beavatkozások	X	X	X
856C	Allergiás betegségek sürgősségi ellátása és beavatkozások	X	X	X
567D	Mérgezés, gyógyszerek toxikus hatásainak sürgősségi ellátása és beavatkozások	X	X	X
8601	Hóhatás okozta akut események sürgősségi ellátása és beavatkozások	X	X	X
9701	Volumen hiány, tumor okozta anaemia sürgősségi ellátása és beavatkozások	X	X	X
9702	Alarmírózó jelek és tünetek sürgősségi ellátása és beavatkozások	X	X	X

Gyermek sürgősségi ellátás	
<i>BEAVATKOZÁSOK</i>	
88740	Infúzió perifériás vénába
88741	Infúzió centrális vénába
91920	Shock terápia
92100	Agresszív antiallergiás kezelés
Mérgezés, gyógyszerek toxikus hatásainak sürgősségi ellátása	
<i>BETEGSÉGEK</i>	
E1600	Gyógyszer okozta hypoglycaemia, coma nélkül
T3600	Penicillinek által okozott mérgezés
T3610	Cephalosporinok és egyéb b-laktám antibiotikumok okozta mérgezés
T3620	Chloramphenicol csoport által okozott mérgezés
T3630	Macrolidek által okozott mérgezés
T3640	Tetracyclinek által okozott mérgezés

T3650	Aminoglycosidok által okozott mérgezés
T3660	Rifamycinek által okozott mérgezés
T3661	Enyhe és kp. súlyos Rifamycin mérgezés
T3662	Súlyos Rifamycin mérgezés
T3670	Systemásan alkalmazott antifungalis antibiotikumok okozta mérgezés
T3680	Egyéb systemás antibiotikumok által okozott mérgezés
T3690	K.m.n. systemás antibiotikumok által okozott mérgezés
T3700	Sulfonamidok által okozott mérgezés
T3710	Mycobacterium elleni szerek által okozott mérgezés
T3711	Enyhe és kp. súlyos antituberculotikum mérgezés
T3712	Súlyos antituberculotikum mérgezés
T3720	Malária és egyéb vér- protozoonokra ható gyógyszerek okozta mérgezés
T3730	Egyéb protozoonok elleni szerek által okozott mérgezés
T3740	Féreghajtók által okozott mérgezés
T3750	Vírus elleni szerek által okozott mérgezés
T3780	Egyéb systemás fert. elleni szerek, antiparasiticumok okozta mérgezés
T3790	Systemás k.m.n. fert. elleni szerek, antiparasiticumok okozta mérgezés
T3800	Glycocorticoidok és syntheticus analógjaik által okozott mérgezés
T3810	Pajzsmirigyhormonok és pótszerek által okozott mérgezés
T3820	Pajzsmirigyhormon elválasztás elleni szerek által okozott mérgezés
T3830	Insulin és oralis antidiabeticumok által okozott mérgezés
T3831	Enyhe és kp. súlyos insulin és oralis antidiabeticumok által okozott mérgezés
T3832	Súlyos insulin és oralis antidiabeticumok által okozott mérgezés
T3840	Orális fogamzásgátlók által okozott mérgezés
T3850	Egyéb oestrogenek és progestogenek által okozott mérgezés
T3860	Antigonadotropin-antioestrogen-antiandrogenek m.n.o. okozta mérgezés
T3870	Androgenek és anabolicus fajrokonok által okozott mérgezés
T3880	Egyéb és k.m.n. hormonok és syntheticus pótszereik okozta mérgezés
T3890	Egyéb és k.m.n. antagonisták által okozott mérgezés
T3900	Salicylatok által okozott mérgezés
T3901	Enyhe és kp. súlyos salicylát mérgezés
T3902	Súlyos salicylát mérgezés
T3910	4-aminophenol-származékok által okozott mérgezés
T3911	Enyhe és kp. súlyos 4-aminophenol-származékok által okozott mérgezés
T3912	Súlyos 4-aminophenol-származékok által okozott mérgezés
T3920	Pirazon-származékok által okozott mérgezés
T3921	Enyhe és kp. súlyos pirazon-származékok által okozott mérgezés
T3922	Súlyos pirazon-származékok által okozott mérgezés
T3930	Egyéb nem-steroid gyulladásgátlók (NSAID) által okozott mérgezés
T3940	Antirheumaticumok, m.n.o. által okozott mérgezés
T3980	Egyéb nem opioid fájdalom- és lázcsillapítók, m.n.o. okozta mérgezés
T3990	Egyéb nem opioid k.m.n. fájd.-lázcstill.-antirheumaticumok okozott mérgezés
T4000	Ópium által okozott mérgezés
T4001	Enyhe és kp. súlyos ópium mérgezés
T4002	Súlyos ópium mérgezés
T4010	Heroin által okozott mérgezés
T4011	Enyhe és kp. súlyos heroin mérgezés
T4012	Súlyos heroin mérgezés
T4020	Egyéb opioidok által okozott mérgezés
T4021	Enyhe és kp. súlyos egyéb opioid mérgezés
T4022	Súlyos egyéb opioid mérgezés
T4030	Methadon által okozott mérgezés

T4031	Enyhe és kp. súlyos methadon mérgezés
T4032	Súlyos methadon mérgezés
T4040	Egyéb syntheticus narcoticumok által okozott mérgezés
T4050	Cocain által okozott mérgezés
T4051	Enyhe és kp. súlyos cocain mérgezés
T4052	Súlyos cocain mérgezés
T4060	Egyéb és k.m.n. narcoticumok által okozott mérgezés
T4070	Cannabis (származékok) által okozott mérgezés
T4080	Lysergid [LSD] által okozott mérgezés
T4090	Egyéb és k.m.n. psychodyslepticumok [hallucinogének] okozta mérgezés
T4100	Inhalatiós anaestheticumok által okozott mérgezés
T4110	Intravénás anaestheticumok által okozott mérgezés
T4120	Egyéb és k.m.n. általános anaestheticumok által okozott mérgezés
T4130	Helyi anaestheticumok által okozott mérgezés
T4140	K.m.n. anaestheticumok által okozott mérgezés
T4150	Terápiás gázok által okozott mérgezés
T4200	Hydantoin származékok által okozott mérgezés
T4210	Iminostilbenek által okozott mérgezés
T4211	Enyhe és kp. súlyos iminostilben mérgezés
T4212	Súlyos iminostilben mérgezés
T4220	Succinimidek és oxazolindionok által okozott mérgezés
T4230	Barbiturátok által okozott mérgezés
T4231	Enyhe és kp. súlyos barbiturát mérgezés
T4232	Súlyos barbiturát mérgezés
T4240	Benzodiazepinek által okozott mérgezés
T4241	Enyhe és kp. súlyos benzodiazepin mérgezés
T4242	Súlyos benzodiazepin mérgezés
T4250	Vegyes antiepilepticumok, m.n.o. által okozott mérgezés
T4260	Egyéb antiepilepticum és nyugtató-altató szerek által okozott mérgezés
T4261	Enyhe és kp. súlyos egyéb antiepilepticum és nyugtató-altató szerek által okozott mérgezés
T4262	Súlyos egyéb antiepilepticum és nyugtató-altató szerek által okozott mérgezés
T4270	K.m.n. antiepilepticum és nyugtató-altató szerek okozta mérgezés
T4280	Antiparkinson gyógysz. és központi izomtónus-depressánsok által okozott mérgezés
T4300	Tricyclusos és tetracyclusos antidepressivumok által okozott mérgezés
T4301	Enyhe és kp. súlyos tricyclusos és tetracyclusos antidepressivum
T4302	Súlyos tricyclusos és tetracyclusos antidepressivumok által okozott mérgezés
T4310	Monoamino-oxydase-inhibitor antidepressivumok által okozott mérgezés
T4320	Egyéb és k.m.n. antidepressivumok által okozott mérgezés
T4321	Enyhe és kp. súlyos egyéb és k.m.n. antidepressivumok által okozott mérgezés
T4322	Súlyos egyéb és k.m.n. antidepressivumok által okozott mérgezés
T4330	Phenothiazin antipsychoticus gyógysz., neurolepticumok okozta mérgezés
T4340	Butyrophenon és thioxanthin neurolepticumok által okozott mérgezés
T4350	Egyéb és k.m.n. antipsychot. gyógysz., neurolepticumok okozta mérgezés
T4351	Enyhe és kp. súlyos egyéb és kmn. antipsychot. gyógysz., neurolepticumok okozta mérgezés
T4352	Súlyos egyéb és kmn. antipsychot. gyógysz., neurolepticumok okozta mérgezés
T4360	Psychostimulánsok, abusus lehetősége által okozott mérgezés
T4380	Egyéb psychotrop gyógyszerek, m.n.o. által okozott mérgezés
T4390	K.m.n. psychotrop gyógyszerek által okozott mérgezés
T4400	Anticholinesterase szerek által okozott mérgezés
T4401	Enyhe és kp. súlyos anticholinesterase szerek által okozott mérgezés
T4402	Anticholinesterase szerek okozta súlyos mérgezés
T4410	Egyéb parasymphomimeticumok [cholinergicumok] által okozott mérgezés

T4411	Enyhe és kp. súlyos egyéb parasympathomimeticumok [cholinergicumok] által okozott mérgezés
T4412	Súlyos egyéb parasympathomimeticumok [cholinergicumok] által okozott mérgezés
T4420	Ganglionblockoló gyógyszerek, m.n.o. által okozott mérgezés
T4430	Egyéb parasympatholyticumok és spasmolyticumok, m.n.o. okozta mérgezés
T4450	Túlnyomóan b-adrenoreceptor agonisták, m.n.o. által okozott mérgezés
T4460	a-adrenoreceptor antagonisták, m.n.o. által okozott mérgezés
T4461	Enyhe és kp. súlyos a-adrenoreceptor antagonisták, m.n.o. által okozott mérgezés
T4462	Súlyos a-adrenoreceptor antagonisták, m.n.o. által okozott mérgezés
T4470	b-adrenoreceptor antagonisták, m.n.o. által okozott mérgezés
T4471	Enyhe, kp. súlyos b-adrenoreceptor antagonisták, m.n.o. által okozott mérgezés
T4472	Súlyos b-adrenoreceptor antagonisták, m.n.o. által okozott mérgezés
T4480	Központilag ható és adrenerg-neuron blockoló szerek okozta mérgezés
T4490	Elsődlegesen az autonom idegr.-re ható k.m.n. gyógyszer. okozta mérgezés
T4500	Antiallergiás gyógyszerek és antiemeticumok által okozott mérgezés
T4510	Daganat elleni és immunosuppressiv szerek által okozott mérgezés
T4520	Vitaminok, m.n.o. által okozott mérgezés
T4530	Enzimek, m.n.o. által okozott mérgezés
T4540	Vas és vegyületei által okozott mérgezés
T4550	Anticoagulánsok által okozott mérgezés
T4560	A fibrinolysisre ható gyógyszerek által okozott mérgezés
T4570	Anticoag. antagonisták, K-vit. és egyéb véralvadásfokozók okozta mérgezés
T4580	Egyéb elsődlegesen systemás és haematologiai szerek okozta mérgezés
T4590	K.m.n. elsődlegesen systemás és haematologiai szerek okozta mérgezés
T4600	Szívűködést fokozó glycosidok és gyógyszerek okozta mérgezés
T4610	Kalciumcsatorna blockolók által okozott mérgezés
T4620	Egyéb szívritmus-regulátorok, m.n.o. által okozott mérgezés
T4630	Szívkoszorúér-tágítók, m.n.o. által okozott mérgezés
T4640	Angiotensin-converting enzimgátlók által okozott mérgezés
T4650	Egyéb vérnyomáscsökkentő szerek, m.n.o. által okozott mérgezés
T4660	Lipaemia és arteriosclerosis elleni gyógyszerek által okozott mérgezés
T4670	Perifériás értágítók által okozott mérgezés
T4680	Varicositas elleni és sclerotisáló anyagok által okozott mérgezés
T4690	Elsődlegesen szív-érrendszerre ható k.m.n. gyógyszerek okozta mérgezés
T4700	Histamin H2-receptor antagonisták által okozott mérgezés
T4710	Egyéb sav-gyomornedv secretiót csökkentő gyógyszerek okozta mérgezés
T4720	Bélizgató hashajtók által okozott mérgezés
T4730	Sós és osmoticus hashajtók által okozott mérgezés
T4740	Egyéb hashajtók által okozott mérgezés
T4750	Emésztés-serkentők által okozott mérgezés
T4760	Hasmenés elleni gyógyszerek által okozott mérgezés
T4770	Emeticumok által okozott mérgezés
T4780	Egyéb, elsődlegesen a gyomor-bélrendszerre ható szerek okozta mérgezés
T4790	K.m.n. gyomor-bélrendszerre ható szerek által okozott mérgezés
T4800	Fájkeltő gyógyszerek által okozott mérgezés
T4810	Vázizom-relaxánsok [neuromuscularis blockolók] által okozott mérgezés
T4820	Egyéb és k.m.n. elsődlegesen az izmokra ható szerek okozta mérgezés
T4830	Köhögéscsillapítók által okozott mérgezés
T4840	Köptetők által okozott mérgezés
T4850	Meghűlés elleni gyógyszerek által okozott mérgezés
T4860	Antiasthmaticumok által okozott mérgezés, m.n.o.
T4861	Enyhe és kp. súlyos antiasthmaticumok által okozott mérgezés
T4862	Súlyos antiasthmaticumok által okozott mérgezés

T4870	Egyéb és k.m.n. elsősl. légzőszervekre ható gyógyszer. okozta mérgezés
T4900	Helyi antifung., fert. elleni, gyull.csökkentő szerek okozta mérgezés
T4910	Antipruriticumok által okozott mérgezés
T4920	Helyi adstringensek és detergensek által okozott mérgezés
T4930	Puhító, védő és fájdalomcsillapító szerek által okozott mérgezés
T4940	Keratolyt.-keratoplast., egy. hajkezelők, preparátumok okozta mérgezés
T4950	Szemészeti gyógyszerek és preparátumok által okozott mérgezés
T4960	Fül-orr-gégészeti gyógyszerek és preparátumok által okozott mérgezés
T4970	Helyileg használt fogászati gyógyszerek által okozott mérgezés
T4980	Egyéb anyagok által okozott mérgezés
T4981	Enyhe és kp. súlyos egyéb anyagok által okozott mérgezés
T4982	Súlyos egyéb anyagok által okozott mérgezés
T4990	K.m.n. anyag által okozott mérgezés
T5000	Mineralocorticoidok és antagonistáik által okozott mérgezés
T5010	Kacs-diureticumok által okozott mérgezés
T5020	Carboanhydrase-inhibitor, benzothiadiazid, egyéb diuret. okozta mérgezés
T5030	Elektrolyticus, caloricus és folyadék egyensúly anyagok okozta mérgezés
T5040	Húgsavanyagcsere gyógyszerei által okozott mérgezés
T5050	Étvágycsökkentők által okozott mérgezés
T5060	Máshová nem osztályozott antidotumok által okozott mérgezés
T5061	Enyhe és kp. súlyos máshová nem osztályozott antidotumok által okozott mérgezés
T5062	Súlyos máshová nem osztályozott antidotumok által okozott mérgezés
T5070	Analepticumok és opioid-receptor antagonisták által okozott mérgezés
T5080	Diagnosztikai anyagok által okozott mérgezés
T5090	Egyéb és k.m.n. gyógyszerek és biológiai anyagok okozta mérgezés
T5091	Enyhe és kp. súlyos egyéb és k.m.n. gyógyszerek és biológiai anyagok okozta mérgezés
T5092	Súlyos egyéb és k.m.n. gyógyszerek és biológiai anyagok okozta mérgezés
T5100	Ethanol toxikus hatása
T5101	Ethanol által okozott enyhe és kp. súlyos mérgezés
T5102	Ethanol által okozott súlyos mérgezés
T5110	Methanol toxikus hatása
T5111	Methanol által okozott enyhe és kp. súlyos mérgezés
T5112	Methanol által okozott súlyos mérgezés
T5120	2-propanol toxikus hatása
T5130	Amylalcohol toxikus hatása
T5180	Egyéb alkoholok toxikus hatása
T5190	K.m.n. alkoholok toxikus hatása
T5200	A kőolajtermékek toxikus hatása
T5210	Benzol toxikus hatása
T5220	Benzol és homológjai toxikus hatása
T5230	Glycolok toxikus hatása
T5231	Glycolok által okozott enyhe és kp. súlyos mérgezés
T5232	Glycolok okozta súlyos mérgezés
T5240	Ketonok toxikus hatása
T5280	Egyéb szerves oldószerek toxikus hatása
T5281	Egyéb szerves oldószer által okozott enyhe és kp. súlyos mérgezés
T5282	Egyéb szerves oldószer által okozott súlyos mérgezés
T5290	K.m.n. szerves oldószerek toxikus hatása
T5300	Szén-tetrachlorid toxikus hatása
T5310	Chloroform toxikus hatása
T5320	Trichlor-ethylen toxikus hatása
T5330	Tetrachlor-ethylen toxikus hatása

T5340	Dichlor-methan toxikus hatása
T5350	Chlorofluorocarbonok toxikus hatása
T5360	Alifás szénhidrogének egyéb halogén származékai toxikus hatása
T5370	Aromás szénhidrogének egyéb halogén származékai toxikus hatása
T5390	Alifás-aromás szénhidrogének, k.m.n. halogénszármazékok toxikus hatása
T5400	Fenol és homológjai toxikus hatása
T5410	Egyéb maró szerves vegyületek toxikus hatása
T5420	Savak és savszerű anyagok toxikus hatása
T5421	Savak és savszerű anyagok által okozott enyhe és kp. súlyos mérgezés
T5422	Savak és savszerű anyagok okozta súlyos mérgezés
T5430	Maró lúgok és lúgszerű anyagok toxikus hatása
T5431	Lúgok és lúgszerű anyagok által okozott enyhe és kp. súlyos mérgezés
T5432	Lúgok és lúgszerű anyagok által okozott súlyos mérgezés
T5490	K.m.n. maró anyagok toxikus hatása
T5491	Maró anyagok által okozott enyhe és kp. súlyos mérgezés
T5492	Maró anyagok által okozott súlyos mérgezés
T55H0	A szappanok és detergensek toxikus hatása
T5610	Higany és vegyületei toxikus hatása
T5620	Króm és vegyületei toxikus hatása
T5630	Kadmium és vegyületei toxikus hatása
T5640	Réz és vegyületei toxikus hatása
T5650	Cink és vegyületei toxikus hatása
T5660	Ón és vegyületei toxikus hatása
T5670	Beryllium és vegyületei toxikus hatása
T5680	Egyéb fémek toxikus hatása
T5690	K.m.n. fém toxikus hatása
T5700	Arzén és vegyületei toxikus hatása
T5710	Phosphor és vegyületei toxikus hatása
T5720	Mangán és vegyületei toxikus hatása
T5730	Hydrogen cyanid toxikus hatása
T5780	Egyéb meghatározott szerves anyagok toxikus hatása
T5790	K.m.n. szerves anyag toxikus hatása
T5801	Szén-monoxid által okozott enyhe és kp. súlyos mérgezés
T5802	Szén-monoxid által okozott súlyos mérgezés
T58H0	A szénmonoxid toxikus hatása
T5900	Nitrogenoxid toxikus hatása
T5910	Kéndioxid toxikus hatása
T5920	Formaldehid toxikus hatása
T5930	Könnygáz toxikus hatása
T5940	Chlorgáz toxikus hatása
T5941	Chlorgáz által okozott enyhe és kp. súlyos mérgezés
T5942	Chlorgáz által okozott súlyos mérgezés
T5950	Fluorgáz és hidrogen-fluorid toxikus hatása
T5960	Hydrogen szulfid toxikus hatása
T5970	Szén-dioxid toxikus hatása
T5971	Szén-dioxid által okozott enyhe és kp. súlyos mérgezés
T5972	Széndioxid által okozott súlyos mérgezés
T5980	Egyéb meghatározott gázok, gőzök és párák toxikus hatása
T5990	K.m.n. gázok, gőzök és párák toxikus hatása
T5991	K.m.n. gázok, gőzök, párák által okozott enyhe és kp. súlyos mérgezés
T5992	K.m.n. gázok, gőzök, párák által okozott súlyos mérgezés
T6000	Szerves foszfat és carbamat insecticidek toxikus hatása

T6001	Szerves foszfat és carb. insect. által okozott enyhe és kp. súlyos mérgezés
T6002	Szerves foszfat és carb. insect. okozta súlyos mérgezés
T6010	Halogenizált insecticidek toxikus hatása
T6020	Egyéb insecticidek toxikus hatása
T6030	Herbicidek és fungicidek toxikus hatása
T6031	Herbicidek és fungicidek által okozott enyhe és kp. súlyos mérgezés
T6032	Herbicidek és fungicidek okozta súlyos mérgezés
T6040	Rágcsálóirtó szerek toxikus hatása
T6080	Egyéb pesticidek toxikus hatása
T6090	K.m.n. pesticidek toxikus hatása
T6100	Ciguatera hal által okozott mérgezés
T6110	Scombroid hal által okozott mérgezés
T6120	Egyéb hal és kagyló által okozott mérgezés
T6180	Egyéb tengeri hal toxikus hatása
T6190	K.m.n. tengeri hal toxikus hatása
T6200	Gombák toxikus hatása
T6201	Gombák által okozott enyhe és kp. súlyos mérgezés
T6202	Gombák által okozott súlyos mérgezés
T6210	Bogyók toxikus hatása
T6220	Egyéb növények (növényi részek) toxikus hatása
T6221	Egyéb növények által okozott enyhe és kp. súlyos mérgezés
T6222	Egyéb növények által okozott súlyos mérgezés
T6280	Egyéb ételként elfogyasztott ártalmas anyagok toxikus hatása
T6290	Egyéb ételként elfogyasztott k.m.n. ártalmas anyag toxikus hatása
T6300	Mérges kígyó által okozott toxikus reakció
T6301	Mérges kígyó által okozott enyhe és kp. súlyos mérgezés
T6302	Mérges kígyó által okozott súlyos mérgezés
T6310	Egyéb gyíkok által okozott toxikus reakció
T6320	Skorpió által okozott toxikus reakció
T6321	Skorpió által okozott enyhe és kp. súlyos mérgezés
T6322	Skorpió által okozott súlyos mérgezés
T6330	Mérges pók által okozott toxikus reakció
T6331	Mérges pók által okozott enyhe és kp. súlyos mérgezés
T6332	Mérges pók által okozott súlyos mérgezés
T6340	Egyéb mérges ízeltlábúak csípése
T6350	Egyéb hal által okozott toxikus reakció
T6360	Egyéb tengeri állatok által okozott toxikus reakciók
T6380	Egyéb mérges állatok által okozott toxikus reakció
T6390	K.m.n. mérges állatok által okozott toxikus reakció
T64H0	Aflatoxin és egyéb mycotoxin ételszennyezők toxikus hatása
T6500	Cyanidok toxikus hatása
T6510	Strychnin és sóinak toxikus hatása
T6520	Dohány és nicotin toxikus hatása
T6530	A benzol nitro- és aminoszármazékai és homológjai toxikus hatása
T6540	Szén-diszulfid toxikus hatása
T6550	Nitroglycerin és egyéb salétromsavak és észterek toxikus hatása
T6560	Festékek és színezőanyagok toxikus hatása, m.n.o.
T6580	Egyéb meghatározott anyagok toxikus hatása
T6590	K.m.n. anyagok toxikus hatása
T6591	K.m.n. anyagok által okozott enyhe és kp. súlyos mérgezés
T6592	K.m.n. anyagok által okozott súlyos mérgezés
T8810	A vaccinatiót követő egyéb szövődmények m.n.o.

<i>ÉS BEAVATKOZÁSOK</i>	
85932	Akut gyógyszer ill. vegyszermérgezett ellátása
16320	Oesophagogastroscoopia
Hőhatás okozta akut események sürgősségi ellátása	
<i>BETEGSÉGEK</i>	
T6700	Hőguta és napszúrás
T6720	Hőgörcsök
T6730	Hőkimerülés, anhydroticus
T6740	Hőkimerülés sóvesztés miatt
<i>ÉS BEAVATKOZÁSOK</i>	
88740	Infúzió perifériás vénába
88741	Infúzió centrális vénába
Volumenhiány, tumor okozta anaemia sürgősségi ellátása	
<i>A C0000-D0990 tartományban lévő bármely betegség</i>	
<i>BETEGSÉGEK „B”</i>	
D6490	Anaemia k.m.n.
<i>„K” TÍPUSKÉNT ELFOGADOTT BETEGSÉGKÓDOK</i>	
D6300	Anaemia daganatos betegségekben (C00-D48+)
<i>BETEGSÉGEK „D”</i>	
E86H0	A testnedvek csökkenése, volumenhiány
R5000	Láz hidegrázással
R5010	Tartós láz
R5600	Lázás görcsállapotok
<i>VÉRKÉSZÍTMÉNYEK „E”</i>	
64125	Vörösvérsejt koncentrátum zárt rendszerben mosott, fiziológiás sóban vagy adenin tartalmú oldatban reszuszpendált, szereléssel
66290	Vörösvérsejt koncentrátum határréteg szegény, reszuszpendált, szereléssel
66336	Plazma friss, fagyasztott, sejtszegény, szereléssel
66343	Vörösvérsejt koncentrátum, zárt rendszerben, szűrt és mosott kb. 50 ml, adenin tartalmú oldatban, reszuszpendált, szereléssel
66344	Vörösvérsejt koncentrátum, zárt rendszerben, szűrt, kb. 50 ml, adenin tartalmú oldatban, reszuszpendált, szereléssel
66346	Plazma friss, fagyasztott, sejtszegény, kb. 50ml, szereléssel
66348	Vörösvérsejt koncentrátum, 1E gépi aferezis, adenin tartalmú oldatban reszuszpendált, szereléssel
66988	Plazma friss, fagyasztott, szereléssel
66992	Vörösvérsejt koncentrátum, zárt rendszerben, szűrt, mosott fiziológiás sóban vagy adenin tartalmú oldatban reszuszpendált, szereléssel
66993	Vörösvérsejt koncentrátum, fagyasztott, -196 °C, felolvasztott, szereléssel
69971	Vörösvérsejt koncentrátum, szűrt, fagyasztott, -196 °C, szereléssel
69972	Vörösvérsejt koncentrátum, zárt rendszerben, szűrt, adenin tartalmú oldatban reszuszpendált, szereléssel
<i>BEAVATKOZÁSOK „F”</i>	
88135	Transzfúzió során végzett tevékenység
<i>BEAVATKOZÁSOK „G”</i>	
88740	Infúzió perifériás vénába
88741	Infúzió centrális vénába
<i>(„A” DIAGN. [„1”-ES TÍP.] ÉS „B” DIAGN. ÉS „C” DIAGN. [„K” TÍP.] ÉS „E” VÉRK. BEAV.)</i>	

Alarmírózó jelek és tünetek sürgősségi ellátása	
<i>BETEGSÉGEK</i>	
F4100	Pánikzavar (szindróma) (epizódikus, rohamokban jelentkező szorongás)
I9510	Orthostaticus hypotensio
I9520	Gyógyszer okozta alacsony vérnyomás
I9580	Egyéb hypotensio
J9600	Heveny légzési elégtelenség
K9200	Vérhányás
K9210	Vérszékelés
K9220	Gastrointestinalis vérzés, k.m.n.
R0020	Palpitatio
R0600	Dyspnoe
R0720	Praecordialis fájdalom
R0730	Egyéb mellkasi fájdalom
R0740	Mellkasi fájdalom, k.m.n.
R0900	Asphyxia
R4010	Stupor
R4570	Emocionális shock és stresszállapot, k.m.n.
R55H0	Syncope és collapsus
R6100	Lokalizált hyperhidrosis
R6110	Generalizált hyperhidrosis
R6190	Hyperhidrosis, k.m.n.
G9350	Agyi nyomásfokozódás
G9360	Agyvizenyő
H5390	Látászavar, k.m.n.
I9590	Alacsony vérnyomás, k.m.n.
J9600	Heveny légzési elégtelenség
R5000	Láz hidegrázással
R5010	Tartós láz
R5600	Lázás görcsállapotok
R4100	Desorientatio, k.m.n.
<i>ÉS BEAVATKOZÁSOK</i>	
12070	Standard EEG
1207E	EEG során alkalmazott egyéb próbák (egyenként)
12620	EKG kerékpár terheléssel
12621	EKG futószalag terheléssel
12622	EKG hand-grip terheléssel
12624	EKG gyógyszeres terheléssel
16320	Oesophagogastroscoopia
16330	Gastroscoopia
1633D	Gyomor endoszkópos UH vizsgálata
34410	Agykoponya natív CT vizsgálata
34411	Agykoponya CT vizsgálat iv. kontrasztanyag adását követőleg
34412	Agykoponya CT vizsgálat natív plusz iv. kontrasztanyag adását követőleg
34440	Mellkas CT vizsgálata natív
34441	Mellkas CT vizsgálata iv. kontrasztanyag adását követőleg
34442	Mellkas CT vizsgálata natív plusz iv. kontrasztanyag adását követőleg
34450	Teljes has CT vizsgálata natív
34451	Teljes has CT vizsgálata iv. kontrasztanyag adását követőleg
34452	Teljes has CT vizsgálata natív plusz iv. kontrasztanyag adását követőleg
34453	Teljes has és medence CT vizsgálata natív
34454	Teljes has és medence CT vizsgálata natív és iv. kontrasztanyag adást követőleg

34460	Medence CT vizsgálata natív
34461	Medence CT vizsgálata iv. kontrasztanyag adását követőleg
34462	Medence CT vizsgálata natív és iv. kontrasztanyag adását követőleg
34914	Agykoponya natív MR vizsgálat
34915	Agykoponya MR vizsgálat natív plusz iv. kontrasztanyag adását követőleg
34930	Mellkas MR vizsgálata natív
34931	Mellkas MR vizsgálata iv. kontrasztanyag adását követőleg
34932	Mellkas MR vizsgálata natív plusz iv. kontrasztanyag adását követőleg
34933	Teljes has MR vizsgálata natív
34934	Teljes has MR vizsgálata iv. kontrasztanyag adását követőleg
34935	Teljes has MR vizsgálata natív plusz iv. kontrasztanyag adását követőleg
34937	Teljes has és medence MR vizsgálata natív
34938	Teljes has és medence MR vizsgálata natív plusz iv. kontrasztanyag adást követőleg
34939	Medence MR vizsgálata natív
34940	Medence MR vizsgálata iv. kontrasztanyag adását követőleg
34941	Medence MR vizsgálata natív plusz iv. kontrasztanyag adását követőleg
3612A	Echocardiographia (M-mód, 2D)
3612D	Echocardiographia color Doppler
87120	Intermittáló pozitív nyomású gépi lélegeztetés, endotracheális intubációval (ellátási napban)
88740	Infúzió perifériás vénába
88741	Infúzió centrális vénába
8981A	Több paraméteres non-invazív monitorizálás
89830	Többparaméteres monitorizálás 6-20 óra időtartamban
	VAGY BEAVATKOZÁS (10 év alatt)
89820	Folyamatos orvosi megfigyelés
	Gyermek sebészeti – traumatológiai kórképek
	DIAGNÓZISOK „A”
L0290	Bőrtályog, kelés, carbunculus, k.m.n.
L0490	Akut nyirokcsomó-gyulladás, k.m.n.
L6000	Benőtt köröm
S0100	A fejbőr nyílt sebe
S0110	A szemhéj és szemkörüli terület nyílt sebe
S0120	Az orr nyílt sebe
S0130	A fül sebe
S0140	Az arc és rágóizület területének nyílt sebe
S1190	A nyak k.m.n. részének nyílt sebe
S2190	A mellkas k.m.n. részének nyílt sebe
S3180	A has egyéb k.m.n. részének nyílt sebe
S5190	Az alkar k.m.n. részének nyílt sebe
S6190	A csukló és kéz k.m.n. részének nyílt sebe
S3150	Egyéb és k.m.n. külső nemi szerv nyílt sebe
S8190	A lábszár k.m.n. részének nyílt sebe
S5100	A könyök nyílt sebe
S6220	Az első metacarpus törése
S6250	A hüvelykujj törése
S6260	A kéz egyéb ujjának törése
S6310	A kéz ujjának ficama
S8100	A térd nyílt sebe
S8370	A térd komplex sérülése
M2500	Haemarthros
S5210	Az orsócsont (radius) proximális végének törése

S5250	Az orsócsont (radius) distalis végének törése
S5260	A sing- és orsócsont distalis végének törése
S3120	A hímvessző nyílt sebe
S3130	A herezacskó és herék nyílt sebe
S3140	A hüvely és vulva nyílt sebe
ÉS BEAVATKOZÁS „B”	
58820	Incisio et drainage cutis et/seu subcutis
58900	Bőrvarrat
82034	Repositio obiecta fr. metacarpi
57930	Repositio epiphyseos clausa
82090	Repositio obiecta luxationis
82080	Repositio obiecta fracturae
ÉS BEAVATKOZÁS „C”	
8888A	Plexus érzéstelenítés
8888B	Plexus érzéstelenítés katéterrel
8888C	Regionális iv.érezéstelenítés egy végtagon
8888D	Caudális érzéstelenítés
8888E	Subarachnoideális (spinális) érzéstelenítés
8888F	Epidurális érzéstelenítés
8888G	Epidurális érzéstelenítés katéterrel
8888H	Regionális anaesztézia
8889A	Narcosis iv./im. első 15 perc
8889B	Maszkos inhalációs anaesztézia első 30 perc
8889C	Inhalációs anaesztézia endotracheális intubációval első 1 óra
8889D	Inhalációs anaesztézia laryngeális maszkkal
8889E	TIVA endotracheális intubációval első 1 óra
8889F	TIVA laryngeális maszkkal első 1 óra
8889G	Ballanszírozott anaesztézia endotracheális intubációval első 1 óra
8889H	Ballanszírozott anaesztézia laryngeális maszkkal első 1 óra
8889I	Ballanszírozott anaesztézia maszkkal
8889J	Ballanszírozott anaesztézia maszkkal első 1 óra
8889K	Általános és regionális anaesztézia kombinációja endotrach. intubációval első 1 óra
8889L	Általános és regionális anaesztézia kombinációja laryngeális maszkkal első 1 óra
8889M	TIVA maszkkal első 1 óra
ÉS BEAVATKOZÁS „D”	
89820	Folyamatos orvosi megfigyelés
89830	Többparaméteres monitorizálás 6-20 óra időtartamban
„A” DIAG. ÉS „B” BEAVATKOZÁS „C” ALTATÁSSAL ÉS „D” BEAVATKOZÁS 6 ÉV ALATT	
Alarmizáló mechanizmus okozta sérülések	
S0710	A koponya zúzódása
S1000	A torok zúzódása
S2020	A mellkas zúzódása
S3010	Hasfali zúzódás
ÉS BEAVATKOZÁS „B”	
89820	Folyamatos orvosi megfigyelés
89830	Többparaméteres monitorizálás 6-20 óra időtartamban

PATOLÓGIA

Általános kórbonctan és kórszövettan	Szakmakód:	5400
---	-------------------	-------------

Tevékenységek progresszív ellátási szint szerinti besorolása		Progresszív ellátási szint		
		I.	II.	III.
11041	Vizsgálat	X	X	X
14031	Biopsia glandulae thyreoideae percutanea, UH vezérelt	X	X	X
14260	Biopsia lymphoglandulae.	X	X	X
14261	Biopsia lymphoglandulae, UH vezérelt	X	X	X
14720	Cervicalis kenetvétel		X	X
14820	Biopsia mammae percutanea	X	X	X
14821	Biopsia mammae percutanea, UH vezérelt	X	X	X
14823	Citológiai mintavétel váladékozó emlő váladékából	X	X	X
14826	Aspirációs citológiai mintavétel emlőből, 2D röntgen vezérelt	X	X	X
18500	Punctio et/seu aspiratio cystae diagnosticus	X	X	X
18540	Punctio et/seu aspiratio articulationis	X	X	X
18590	Vékonytű aspirációs biopszia	X	X	X
22540	Vizeletüledék vizsgálat	X	X	X
22781	Liquor sejtszám meghatározása	X	X	X
22854	Cervixnyák minőségi vizsgálata	X	X	X
22859	Hüvelyváladék vizsgálata festett kenetben	X	X	X
22880	Ízületi folyadék és egyéb punktátum minőségi vizsgálata	X	X	X
22881	Ízületi folyadék és egyéb punktátum üledékének vizsgálata	X	X	X
25040	Mikroszkópos vizsgálat Ziehl-Neelsen festéssel	X	X	X
25564	HPV kimutatás, jelamplifikált molekuláris biológiai módszerrel			
25566	Hepatitis C vírus kvalitatív meghatározása, molekuláris biológiai módszerrel			
25567	Hepatitis C vírus kvantitatív meghatározása, molekuláris biológiai módszerrel			
2640L	CD pozitív sejtszám meghatározás antigénként áramlási citométerrel FITC-el jelölt antitest		X	X
2640M	CD pozitív sejtszám meghatározás antigénként áramlási citométerrel phycoeritrin jelöléssel		X	X
2640N	CD pozitív sejtszám meghatározás antigénként áramlási citométerrel egyéb fluorokrómokkal jelzett antitesttel		X	X
27000	Gomba vizsgálata direkt kenetben	X	X	X
2709D	Parazita kimutatása festett készítményben	X	X	X
27594	Parazita meghatározása váladékban	X	X	X
28000	Csontvelőkenet panoptikus festése és értékelése	X	X	X
28002	Csontvelő citogenetikai vizsgálata		X	X
28810	Minőségi vérkép festése és kiértékelése	X	X	X
28861	Citokémiai reakció: Sudan Black	X	X	X
28870	Citokémiai reakció: GAPA	X	X	X
28871	Citokémiai reakció csontvelőben és vérkeneten (NASDA, ANAE, ANAE+NaF)	X	X	X
28872	Citokémiai reakció: peroxidáz csontvelő és perifériás vérsejteken	X	X	X
28873	Citokémiai reakció: PAS csontvelőn és perifériás keneten	X	X	X
28874	Citokémiai reakció: Sudan BB csontvelőben és perifériás keneten (max. 2 db)	X	X	X
28875	Citokémiai reakció: béta glukuronidáz perifériás és csontvelői keneten (max. 2 db)	X	X	X

28877	Citokémiai reakció értékelése csontvelőben és perifériás keneten (max. 7-7 db)	X	X	X
28878	Citokémiai reakció: vas kimutatása csontvelőben és perifériás keneteken (Berlini kék) (max. 2 db)	X	X	X
28879	Citokémiai reakció lizozim aktivitás (muramidáz) meghatározás citobakteriális módszerrel (max. 1 db)	X		X
28880	Sejtek izolálása sűrűség gradiens centrifugálással		X	X
28920	Polimeráz láncreakció (PCR) egy mintában primer páronként		X	X
28930	Reverz PCR (RT-PCR) egy mintában primer páronként		X	X
28931	DNS szekvenálás kórokozók azonosítására			X
28932	Nukleinsav kimutatása „nested” polimeráz láncreakció (PCR) módszerrel		X	X
28933	RNS kivonása biológiai mintából		X	X
28934	Valós idejű PCR termék fluoreszcens detektálása, mennyiségi analízis céljából		X	X
28935	Valós idejű PCR termék fluoreszcens detektálása, minőségi analízis céljából		X	X
28939	Fluoreszcens in situ hibridizáció (FISH) humán betegségekben		X	X
2893A	Bidirekcionális DNS szekvenálás, humán mutáció azonosítás céljából			X
28944	Southern/northern blotting		X	X
28945	Western blotting		X	X
28946	Agarose-gél elektroforesis		X	X
29000	Szövetteni vizsgálat a szokásos feldolgozási módszerrel	X	X	X
2902C	Savanyú fosfatase histokémiai vizsgálatban	X	X	X
2902F	Savanyú eszteráz	X	X	X
2902H	Adenosin triphosphatase 4 különböző pH-n	X	X	X
2902J	NADT reductase	X	X	X
2902K	Savanyú foszfatáz, Gömöri szerint	X	X	X
2902M	Cytochrome oxidase	X	X	X
2902N	Szukcinát dehidrogenáz (SDH)	X	X	X
2902P	Glukóz-6-foszfatáz	X	X	X
2902R	Vashematoxylin foszfolipidekre (Lake)	X	X	X
2902S	Toluidinkék festés oldható MPS-ra (Lake)	X	X	X
2902T	Toluidinkék sulphatidok kimutatására (Lake)	X	X	X
2902V	Amyloid festés AL és AA typ. elkülönítésére (kiegészítő vizsgálat)	X	X	X
2902W	Foszforiláz enzimhiány kimutatása (MPS 5, Mc Ardle, kiegészítő vizsgálat)	X		X
2902X	Beta galaktozidáz enzimhiány kimutatása (GM1 gangliosidosis esetén kiegészítő vizsgálat)	X		X
2902Y	Hexosaminidáz enzimhiány kimutatása (Sandhoff-betegség esetén kiegészítő vizsgálat)	X	X	X
2902Z	Nem specifikus eszteráz pl. NAD diagnózishoz (kiegészítő vizsgálat)	X	X	X
29030	Műtéti gyorsfagyasztás	X	X	X
2903A	Isopentan-Nitrogén fagyasztás (egy beteg mintái)		X	X
2903B	Dystrophin kimutatása immunhisztokémiai vizsgálattal			X
2903N	Neuromorphometria		X	X
29050	Szövetteni vizsgálat immunhisztokémiai reakció alkalmazása esetén	X	X	X
29060	Elektronmikroszkópos szövetteni vizsgálat			X
29070	Kiegészítő pontszám voluminózus anyag esetén	X	X	X
29090	Onkogén expressziója immunhisztokémiával	X	X	X

29301	Digitális képanalizátor használata	X	X	X
29310	Hormon receptor feltárása műtéti anyagból	X	X	X
29400	Diagnosztikus aspirációs/exfoliatív citológiai vizsgálat a szokásos feldolgozási módszerrel	X	X	X
29450	Citológiai vizsgálat immuncitokémiai reakcióval	X	X	X
29460	Elektronmikroszkópos citológia			X
29600	Hormoncitológia		X	X
29602	Diagnosztikus nőgyógyászati citológiai vizsgálat	X	X	X
29700	Boncolás teljes belszervi vizsgálat	X	X	X
29703	Boncolás probléma orientált részleges belszervi vizsgálat	X	X	X
29704	Boncolás mellőzésekor végzett tevékenység	X	X	X
29710	Cerebrum vizsgálata mikroszkópia nélkül	X	X	X
29711	Cerebrum és gerincvelő vizsgálata mikroszkópia nélkül	X	X	X
2972C	Cerebrum vizsgálata makro- és mikroszkópiával (alapvizsgálat)	X	X	X
2972D	Cerebrum és gerincvelő vizsgálata makro- és mikroszkópiával (alapvizsgálat)	X	X	X
2978A	Speciális festési eljárások (I. csoport) (listázva külön a kód rögzítése mellett), festésenként	X	X	X
2978B	Speciális festési eljárások (II. csoport egyéb, kivéve immunhisztokémiai, illetve különleges eljárások), festésenként	X	X	X
2978C	Különleges festési eljárások (III. csoport)	X	X	X
29790	Boncolás utáni szövettani vizsgálat	X	X	X
29799	Leoltás kórbonctani anyagból	X	X	X
29900	X-kromoszóma meghatározás		X	X
29910	Y-kromoszóma meghatározás		X	X
29920	Kromoszóma analízis rövid idejű tenyésztéssel		X	X
29930	Kromoszóma analízis hosszú idejű tenyésztéssel		X	X
29940	Kromoszóma banding technika alkalmazása		X	X
29950	DNS kivonása biológiai mintából		X	X
29960	DNS hasítás (nucleinsav restrikciós emésztéssel)		X	X
29970	DNS in situ hibridizáció		X	X
29972	In situ PCR és primed in situ jelzés (PRINS)		X	X
29990	Denzitometriás mennyiségi metszetértékelés	X	X	X
29991	DNS citometria		X	X
42700	Nőgyógyászati citológiai szűrővizsgálat	X	X	X

Boncolás

	Tevékenységek
29700	Boncolás teljes belszervi vizsgálat
29703	Boncolás probléma orientált részleges belszervi vizsgálatokkal
29704	Boncolás mellőzésekor végzett tevékenység
29710	Cerebrum vizsgálata mikroszkópia nélkül
29711	Cerebrum és gerincvelő vizsgálata mikroszkópia nélkül
2972C	Cerebrum vizsgálata makro- és mikroszkópiával (alapvizsgálat)
2972D	Cerebrum és gerincvelő vizsgálata makro- és mikroszkópiával (alapvizsgálat)
29790	Boncolás utáni szövettani vizsgálat
29799	Leoltás kórbonctani anyagból

Szövettan, kórszövettan	Szakmakód:	5401
--------------------------------	-------------------	-------------

Hisztológia

	Tevékenységek progresszivitási szintek szerint	Progresszív ellátási szint		
		I.	II.	III.
29000	Szövetteni vizsgálat a szokásos feldolgozási módszerrel	X	X	X
29030	Műtéti gyorsfagyasztás	X	X	X
2903A	Isopentan-nitrogén fagyasztás (egy beteg mintái)		X	X
2903N	Neuromorphometria		X	X
29070	Kiegészítő pontszám voluminózus anyag esetén	X	X	X
9301	Digitális képanalizátor használata	X	X	X

Hisztokémia

	Tevékenységek (az itt felsoroltakat minden progresszivitási szinten lehet végezni)
25040	Mikroszkópos vizsgálat Ziehl-Neelsen festéssel
28861	Citokémiai reakció: Sudan Black
28870	Citokémiai reakció: GAPA
28871	Citokémiai reakció: csontvelőn és vérkeneten (NASDA, ANAE, ANAE+NaF)
28872	Citokémiai reakció: peroxidáz csontvelőn és perifériás vérsejteken
28873	Citokémiai reakció: PAS csontvelőn és perifériás keneten
28874	Citokémiai reakció: Sudan BB csv és perif. keneten (max. 2 db)
28875	Citokémiai reakció: béta glukuronidáze perifériás és csontvelői keneten (max. 2 db)
28877	Citokémiai reakciók értékelése csontvelőn és perifériás keneten (max. 7-7 db)
28878	Citokémiai reakció: vas kimutatás csv és perif. keneteken (Berlini kék) (max. 2 db)
28879	Citokémiai reakció: lizozim aktivitás (muramidaze) meghat. cytotokériális módsz. (max. 1 db)
2902C	Savanyú foszfatase histokémiai vizsgálatban
2902F	Savanyú eszteráz
2902H	Adenosin triphosphatase 4 különböző pH-n
2902J	NADT reductase
2902K	Savanyú foszfatáz Gömöri szerint
2902M	Cytochrome oxidase
2902N	Szukcinát dehidrogenáz (SDH)
2902P	Glukóz-6-foszfatáz
2902R	Vasematoxin foszfolipidekre (Lake)
2902S	Toluidinkék festés oldható MPS-ra (Lake)
2902T	Toluidinkék szulfatidok kimutatására (Lake)
2902V	Amyloid festés AL és AA típus elkülönítésére (kiegészítő vizsg.)
2902W	Foszforiláz enzimhiány kimutatása (MPS 5, Mc Ardle) (kiegészítő vizsg.)
2902X	Beta galaktozidáz enzimhiány kimutatása, GM1 gangliosidosis esetén, kiegészítő vizsg.
2902Y	Hexosaminidase enzimhiány kimutatása (Sandhoff betegség esetén, kiegészítő vizsg.)
2902Z	Nem specifikus eszteráz (pl. NAD diagnózishoz) (kiegészítő vizsgálat)
2978A	Speciális festési eljárások (I. csoport) (listázva külön a kód rögzítése mellett), festésenként
2978B	Speciális festési eljárások (II. csoport egyéb, kivéve immunhisztokémiai, illetve különleges eljárások), festésenként
2978C	Különleges festési eljárások (III. csoport)

Citopatológia	Szakmakód:	5402
----------------------	-------------------	-------------

	Tevékenységek progresszív ellátási szint szerint	Progresszív ellátási szint		
		I.	II.	III.
14720	Cervicalis kenetvétele	X	X	X
2709D	Parazita kimutatása festett készítményben	X	X	X
27594	Parazita meghatározása váladékban	X	X	X
29400	Diagnosztikus aspirációs/exfoliatív citológiai vizsgálat a szokásos feldolgozási módszerrel	X	X	X
29450	Citológiai vizsgálat immuncitokémiai reakcióval	X	X	X
29600	Hormoncitológia	X	X	X
29602	Diagnosztikus nőgyógyászati citológiai vizsgálat	X	X	X
42700	Nőgyógyászati citológiai szűrővizsgálat	X	X	X

Elektromikroszkóp

	Tevékenységek progresszív ellátási szint szerint	Progresszív ellátási szint		
		I.	II.	III.
29060	EM szövettani vizsgálat			X
29460	Elektronmikroszkópos citológia			X

	Tevékenységek progresszív ellátási szint szerint	Progresszív ellátási szint		
		I.	II.	III.
11041	Vizsgálat	X	X	X
14031	Biopsia glandulae thyreoideae percutanea, UH vezérelt	X	X	X
14260	Biopsia lymphoglandulae	X	X	X
14261	Biopsia lymphoglandulae, UH vezérelt	X	X	X
14820	Biopsia mammae percutanea	X	X	X
14821	Biopsia mammae percutanea, UH vezérelt	X	X	X
14823	Citológiai mintavétel váladékozó emlő váladékából	X	X	X
14826	Aspirációs citológiai mintavétel emlőből, 2D röntgen vezérelt	X	X	X
18500	Punctio et/seu aspiratio cystae diagnosticus	X	X	X
18540	Punctio et/seu aspiratio articulationis	X	X	X
18590	Vékonytű aspirációs biopszia	X	X	X
22540	Vizeletüledék vizsgálat	X	X	X
22781	Liquor sejt szám meghatározása	X	X	X
22854	Cervixnyák minőségi vizsgálata	X	X	X
22859	Hüvelyváladék vizsgálata festett kenetben	X	X	X
22880	Ízületi folyadék és egyéb punktátum minőségi vizsgálata	X	X	X
22881	Ízületi folyadék és egyéb punktátum üledékének vizsgálata	X	X	X
27000	Gomba vizsgálata direkt kenetben	X	X	X
28000	Csontvelő kenet panoptikus festése és értékelése	X	X	X
28002	Csontvelő citogenetikai vizsgálata		X	X
28810	Minőségi vérvék festése és kiértékelése	X	X	X
29400	Diagnosztikus aspirációs/exfoliatív citológiai vizsgálat a szokásos feldolgozási módszerrel	X	X	X
29450	Citológiai vizsgálat immuncitokémiai reakcióval	X	X	X
29460	Elektronmikroszkópos citológia			X

Immunhisztológia	Szakmakód:	5404
-------------------------	-------------------	-------------

	Tevékenységek progresszívítási szintek szerint	progresszív ellátási szint		
		I.	II.	III.
2640L	CD pozitív sejtszám meghatározás antigénként áramlási citométerrel FITC-el jelölt antitest		X	X
2640M	CD pozitív sejtszám meghatározás antigénként áramlási citométerrel phycoeritrin jelöléssel		X	X
2640N	CD pozitív sejtszám meghatározás antigénként áramlási citométerrel egyéb fluorokrómokkal jelzett antitesttel		X	X
2903B	Dystrophin kimutatása immunhisztokémiai vizsgálattal			X
29050	Szövetteni vizsgálat immunhisztokémiai reakció alkalmazása esetén	X	X	X
29090	Onkogén expressziója immunhisztokémiával		X	X
29310	Hormon receptor feltárása műtéti anyagból	X	X	X
29990	Denzitometriás mennyiségi metszetértékelés		X	X

Molekuláris patológia

A molekuláris patológiai vizsgálatok során alkalmazott eljárások

25564	HPV kimutatás, jelamplifikált molekuláris biológiai módszerrel
25566	Hepatitis C vírus kvalitatív meghatározása, molekuláris biológiai módszerrel
25567	Hepatitis C vírus kvantitatív meghatározása, molekuláris biológiai módszerrel
28880	Sejtek izolálása sűrűség gradiens centrifugálással
28920	Polimeráz láncreakció (PCR) egy mintában primer páronként
28930	Reverz PCR (RT-PCR) egy mintában primer páronként
28931	DNS szekvenálás kórokozók azonosítására
28932	Nukleinsav kimutatása „nested” polimeráz láncreakció (PCR) módszerrel
28933	RNS kivonása biológiai mintából
28934	Valós idejű PCR termék fluoreszcens detektálása, mennyiségi analízis céljából
28935	Valós idejű PCR termék fluoreszcens detektálása, minőségi analízis céljából
28939	Fluorescens in situ hibridizáció (FISH) humán betegségekben
2893A	Bidirekcionális DNS szekvenálás, humán mutáció azonosítás céljából
28944	Southern/Northern blotting
28945	Western blotting
28946	Agarose-gél elektroforesis
29301	Digitális képanalizátor használata
29900	X-kromoszoma meghatározása
29910	Y-kromoszoma meghatározása
29920	Kromoszóma analízis rövid idejű tenyésztéssel
29930	Kromoszóma analízis hosszú idejű tenyésztéssel
29940	Kromoszóma banding technika alkalmazása
29950	DNS kivonása biológiai mintából
29960	DNS hasítás (nukleinsav restrikciós emésztés)
29970	DNS in situ hibridizáció
29972	In situ PCR és primed in situ jelzés (PRINS)
29991	DNS citometria

PSZICHIÁTRIA

Pszichiátria	Szakmakód:	1800
---------------------	-------------------	-------------

HBCS	PSZICHIÁTRIA	Progresszív ellátási szint	
	Megnevezés	I., II.	III.
19M 8210	Akut alkalmazkodási reakció, pszichoszociális diszfunkció	X	X
822A/B	Depresszív szindrómák 60 év alatt/felett	X	X
822C	Önmérgezett depressziós betegek utógondozása	X	X
823A	Szorongásos betegségek 18 év felett	X	X
8240	Személyiségzavarok, pszichogén reakciók	X	X
825A/B	Organikus zavarok (pszichoszindrómák), mentális retardáció 60 év alatt/felett (kivéve: demencia)	X	X
825C/D	Dementia 60 év alatt/felett	X	X
826A/B	Pszichózisok 60 év alatt/felett	X	X
8280	ADD-szindróma	X	X
8281	Delírium ellátása utógondozással	X	X
<i>Amennyiben nincs elérhető közelségben addiktológiai szakellátás:</i>			
20M 8410	Ópium abúzus, függőség	X	X
8420	Kokain-, egyéb drog abúzus vagy függőség	X	X
8430	Alkohol abúzus, függőség	X	X

Pszichiátriai rehabilitáció	Szakmakód:	1804
------------------------------------	-------------------	-------------

HBCS	PSZICHIÁTRIAI REHABILITÁCIÓ	Progresszív ellátási szint	
	Megnevezés	II.	III.
19M 8210	Akut alkalmazkodási reakció, pszichoszociális diszfunkció	X	X
19M 822A/B	Depresszív szindrómák 60 év alatt/felett	X	X
19M 822C	Önmérgezett depressziós betegek utógondozása	X	X
19M 823A	Szorongásos betegségek 18 év felett	X	X
19M 8240	Személyiségzavarok, pszichogén reakciók	X	X
19M 825A/B	Organikus zavarok (pszichoszindrómák), mentális retardáció 60 év alatt/felett (kivéve: demencia)	X	X
19M 825C/D	Dementia 60 év alatt/felett	X	X
19M 826A/B	Pszichózisok 60 év alatt/felett	X	X
19M 8280	ADD-szindróma	X	X

HBCS	GYERMEKPSZICHIÁTRIAI REHABILITÁCIÓ	Progresszív ellátási szint	
	Megnevezés	I. (városi) II. (megyei)	III. (egyetemi, országos)
19M 8270	Gyermekkori mentális rendellenességek	X	X
823b	Szorongásos betegségek 18 év alatt	X	X
8240	Személyiségzavarok, pszichogén reakciók	X	X
825A	Organikus zavarok (pszichoszindrómák)	X	X
*19M 8271	Gyermekkori mentális rendellenességek speciális kezeléssel	X	X

Pszichoterápia	Szakkód:	1805
-----------------------	-----------------	-------------

HBCS	PSZICHOTERÁPIÁS REHABILITÁCIÓ Megnevezés	Progresszív ellátási szint	
		II.	III.
19M 8210	Akut alkalmazkodási reakció, pszichoszociális diszfunkció	X	X
19M 822A/B	Depresszív szindrómák 60 év alatt/felett	X	X
19M 822C	Önmérgezett depressziós betegek utógondozása	X	X
19M 823A	Szorongásos betegségek 18 év felett	X	X
19M 8240	Személyiségzavarok, pszichogén reakciók	X	X
19M 826A/B	Pszichózisok 60 év alatt/felett	X	X
19M 8280	ADD-szindróma	X	X

Addiktológia	Szakkód:	1801
---------------------	-----------------	-------------

	Addiktológiai fekvőbetegosztály	Progresszív ellátási szint		
		I.	II.	III.
20M 8410	Ópium abúzus, függőség			X
20M 8420	Kokain-, egyéb drog abúzus vagy függőség			X
20M 8430	Alkohol abúzus, függőség		X	X
19M 8280	ADD szindróma		X	X
19M 823A	Szorongásos betegségek 18 év felett		X	X
19M 823B	Szorongásos betegségek 18 év alatt		X	X
	Pszichiátriai/addiktológiai kettős diagnózisok		X	X
	F00-F99 Prediktív tényezőt jelentő pszichiátria betegségek		X	X

Addiktológiai rehabilitáció

Főcsoport	HBCs	HBCs megnevezése
20M	8410	Ópium abúzus, függőség
20M	8420	Kokain-, egyéb drog abúzus vagy függőség
20M	8430	Alkohol abúzus, függőség
19M	8280	ADD szindróma
19M	823A	Szorongásos betegségek 18 év felett
19M	823B	Szorongásos betegségek 18 év alatt
		Pszichiátriai/addiktológiai kettős diagnózisok

Drogbetegellátás	Szakkód:	1821
-------------------------	-----------------	-------------

Drogambulanciák

Főcsoport	HBCS kód	HBCS megnevezése	„Laikus név”
20M	8410	Ópium abúzus, függőség	Ópium káros használata, ópiumfüggőség
20M	8420	Kokain-, egyéb drog abúzus vagy függőség	Kokain, illetve egyéb drog káros használata, kokain, illetve egyéb drog-függőség
20M	8430	Alkohol abúzus, függőség	Alkohol káros használata, alkoholfüggőség
19M	8280	ADD szindróma	Alkohol, drog, dohányzás és egyéb, visszaélésre alkalmas szerek által okozott megvonási, érzelmi és viselkedészavarok
19M	823A	Szorongásos betegségek 18 év felett	Szorongásos betegségek 18 év felett (kóros játékszenvedély)

19M	823B	Szorongásos betegségek 18 év alatt	Szorongásos betegségek 18 év alatt (kóros játékszenvedély)
19M és 20M		Pszichiátriai/addiktológiai kettős diagnózisok	
19M és 20M		F00-F99	Prediktív tényezőt jelentő pszichiátria betegségek

Az „Intoxikáció alkohol- vagy drogfogyasztás miatt” (20M; 8440) valamint a „Drog és alkohol intoxikáció sürgősségi ellátása” (20S; 8441) toxikológiai/sürgősségi/baleseti belgyógyászati kompetenciába tartozik.

Alkohológia Egyéb szenvedélybetegség ellátás	Szakmakód:	1811 1831
---	-------------------	----------------------

Főcsoport	HBCS kód	HBCS megnevezése	„Laikus név”
20M	8410	Ópium abúzus, függőség	Ópium káros használata, ópiumfüggőség
20M	8420	Kokain-, egyéb drog abúzus vagy függőség	Kokain, illetve egyéb drog káros használata, kokain, illetve egyéb drog-függőség
20M	8430	Alkohol abúzus, függőség	Alkohol káros használata, alkoholfüggőség
19M	8280	ADD szindróma	Alkohol, drog, dohányzás és egyéb, visszaélésre alkalmas szerek által okozott megvonási, érzelmi és viselkedészavarok
19M	823A	Szorongásos betegségek 18 év felett	Szorongásos betegségek 18 év felett (kóros játékszenvedély)
19M	823B	Szorongásos betegségek 18 év alatt	Szorongásos betegségek 18 év alatt (kóros játékszenvedély)
19M és 20M		Pszichiátriai/addiktológiai kettős diagnózisok	
19M és 20M		F00-F99	Prediktív tényezőt jelentő pszichiátria betegségek

Az „Intoxikáció alkohol- vagy drogfogyasztás miatt” (20M; 8440) valamint a „Drog és alkohol intoxikáció sürgősségi ellátása” (20S; 8441) toxikológiai/sürgősségi/baleseti belgyógyászati kompetenciába tartozik.

KÖZLÖNY

§

RADIOLÓGIA

Általános röntgendiagnosztika

Szakmakód:

5100

ÁLTALÁNOS RÖNTGENDIAGNOSZTIKA

Minden munkahelyen (R-1 – R-3)

Minden röntgendiagnosztikai tevékenység, kivéve:

R-3

Kód	Megnevezés	Minimális vizsgálati szám
32451	Enterographia selectiva	Együtt 50/év
32452	Enterographia selectiva, kettős kontrasztanyaggal	
32710	Hysterosalpingographia	Együtt 30/év
32800	Dacryocystographia	
32801	Ductographia nasolacrimalis	
32810	Sialographia	
32860	Fistulographia	
32921	Arthrographia	
32922	Ízületi infiltráció arthrographiával	

Mammográfias szűrés és diagnosztika

Szakmakód:

5102

MAMMOGRÁFIÁS SZŰRÉS ÉS DIAGNOSZTIKA

Tevékenységek:**Szűrés**

Kód	Megnevezés	Min. vizsg. szám/év
42400	Mammográfias szűrés	3000

Külön jogszabály alapján kijelölt egészségügyi szolgáltató által végezhető tevékenység.

Klinikai diagnosztika

Kód	Megnevezés	Min. vizsg. szám/év
14820	Biopsia mammae percutanea	Együtt 100
14821	Biopsia mammae percutanea, UH-vezérelt	
14823	Citológiai mintavétel váladékozó emlő váladékából	
14825	Szövethenger biopszia emlőből, 2D röntgenvezérelt	
14826	Aspiratios citológiai mintavétel emlőből, 2D rtg.-vezérelt	
14827	Emlő stereotaxiás vacuum core biopszia	
18591	Punctio et/seu aspiratio mammae	
18592	Punctio et/seu aspiratio mammae, UH-vez.	
3193A	Preoperatív dróthurok lokalizáció, 2D, rtg.-vez.	
32820	Galaktográfia	
58700	Aspiratio mammae therapeuticus	
81552	Aspiratio mammae	
81553	Aspiratio mammae UH-vez.	
32821	Pneumocystographia (emlő)	

31930	Emlőfelvétel natív ferde	Együtt 3000
31932	Emlőfelvétel natív, cranio-caudalis	
31932	Emlőfelvétel, natív, lateralis	
31933	Emlőfelvétel, tangenciális	
31934	Emlőfelvétel, célzott	
31936	Emlőfelvétel nagyított	
3193A	Specimen mammographia	

Angiográfias diagnosztika	Szakmakód:	5103
----------------------------------	-------------------	-------------

ANGIOGRÁFIÁS DIAGNOSZTIKA

R-3

Kód	Megnevezés	Min. vizsg. szám/év
12792	Vena umbilicalis diagnosztikus katéterezése	Együtt: 100
12793	Arteria umbilicalis diagnosztikus katéterezése	
17300	Keringésfunkciós vizsgálat egy artériában	
33070	Aortographia arcus aortae	
33071	Arteriographia direkt punkcióval	
33075	Venographia	
33300	Aortographia abdominalis	
33304	Angiographia thoracalis	
33340	Szelektív arteriographia – első ág, egy irány	
33341	Szelektív arteriographia – további ágak, áganként	
33350	Szuperszelektív arteriographia – első ág, egy irány	
33351	Szuperszelektív arteriographia – további ágak, áganként	
33550	Cavographia	
33552	Spleno-portographia	
33560	Szelektív venographia – első ág, egy irány	
33580	Szelektív venographia – további ágak, áganként	
33610	Szuperszelektív venographia – első ág, egy irány	
33620	Szuperszelektív venographia – további ágak, áganként	
33630	Angiogr. minden további irány v. befecskendezés	
33800	Lymphographia	
88300	Arteriakatéterezés vagy kanülálás	
88330	V.umbilicalis vagy portalis kanülálás	

Intervenciós radiológia	Szakmakód:	5104
--------------------------------	-------------------	-------------

A) Extravasculáris invazív diagnosztika és terápiás intervenciók

Tevékenységek progresszív ellátási szint szerinti besorolása

R-3

Kód	Megnevezés	Minimum vizsg. szám/év
32630	Cholangiographia percutanea transhepatica (PTC)	Együtt 100
14031	Biopsia glandulae thyreoideae percutanea, UH vezérelt	
14261	Biopsia lymphoglandulae, UH vezérelt	
81502	UH vezérelt pajzsmirigy punkció	
14531	Biopsia regionis perianalis/perirectalis, UH vezérelt	
14631	Biopsia prostatae per rectum seu percutanea, UH vezérléssel vagy anélkül	
18511	Punctio et/seu aspiratio ovarii/folliculi, UH vezérelt	
39401	UH vezérelt cysta leszívás és sclerotizálás	

39402	UH vezérelt kémiai daganatroncsolás	
81501	Cysta, hygroma és abscessus leszívás, UH vezérelt	
81581	UH vezérelt májbiopszia	
81583	Májtályog, cysta percutan drainage, UH vezérelt	
81587	Epehólyag percutan leszívás, UH vezérelt	
81591	Pancreas pseudocysta punctio, UH vezérelt	
81592	UH vezérelt pancreas pseudocysta drainage	
81593	UH vezérelt pancreas cysta belső drainage (drainage szettel)	
81695	UH vezérelt folyadékgyülem drenázs, felületi, direkt punctiók drenázssal	
34474	Biopsia pulmonis transthoracalis, CT vezérelt	Együtt 25
34475	Biopsia prostatae percutanea, CT vezérelt	
34476	Haspunkció, CT vezérelt	
34630	CT vezérelt intervenció core biopszia	
34631	CT vezérelt intervenció, citológiai mintavétel vagy folyadék aspiráció	
34632	Aspiratio hepatitis, CT vezérelt	
34640	CT vezérelt intervenció, tartós drenázs	
34955	MR vezérelt intervenció core biopszia	Együtt 25
34956	MR vezérelt intervenció citológiai mintavétel vagy folyadék aspiráció	
34957	MR vezérelt intervenció tartós drenázs	

B) Vascularis terápiás intervenciók

R-3

Kód	Megnevezés	Minimum vizsg. szám/év
33353	Embolizáció-sclerotisatio selectiv	Együtt 50
33360	Embolizáció-sclerotisatio superselectiv – egy ág	
33361	Embolizáció-sclerotisatio minden további ág	
33400	Aneurysma elzárás (katéteres módszerrel)	
33850	Kemoterápia selectiv	
33860	Kemoterápia superselectiv	
33880	Kemoterápia selectiv + embolisatio	
33660	Kemoterápia superselectiv + embolisatio/első ág	
33720	Kemoterápia superselectiv + embolisatio/további ágak	

Kijelöléssel végezhető tevékenységek (csillagos HBSC)

Kód	HBCs megnevezése	Minimum vizsg. szám/év
01P 029A	Endovascularis aneurysma műtétek a központi idegrendszer erein	Együtt 50
01P 029B	Nyaki és intracranialis PTA	
01P 029C	Fej, nyak, központi idegrendszer érmalformációinak, tumorainak endovascularis műtétei	
01P 029D	Fej, nyak, központi idegrendszer érmalformációinak, tumorainak endovascularis műtétei, speciális intracranialis műtéttel	
01P 007A	Extracranialis érműtétek DSA-val	
05P 190C	Percutan és egyéb érműtét (egy vagy több stenttel vagy homografttal)	
05P 190D	Percutan és egyéb érműtét stent nélkül	
05P 190E	Percutan vascularis műtétek, továbbkezeléssel (egy vagy több stenttel)	

05P 190F	Percutan vascularis műtétek, továbbkezeléssel stent nélkül	
05P 190G	Percutan vascularis műtétek, továbbkezelés nélkül (egy vagy több stenttel)	
01P 190H	Percutan vascularis műtétek, továbbkezelés nélkül, stent nélkül	
01150	Transjugularis portosystemás shunt	5
	Rádiófrekvenciás tumor-abláció	5
32631	Percutan transhepaticus drainage (PTD)	Együtt 20
01358	Öntáguló fémstent az epeutak, pancreas-vezeték területén történő felhasználásban	

CT	Szakmakód:	5201
----	------------	------

COMPUTER TOMOGRAPHIA

R-2 – R-3

Kód	Megnevezés
34410	Agykoponya natív CT vizsgálata
34411	Agykoponya CT vizsgálat iv. kontrasztanyag adását követőleg
34412	Agykoponya CT vizsgálat natív plusz iv. kontrasztanyag adását követőleg
34413	Sella célzott natív CT vizsgálata (vékonyseletes)
34414	Sella célzott CT vizsgálata natív plusz kontrasztanyag
34415	Orbita célzott CT vizsgálata natív (vékonyseletes)
34416	Orbita célzott CT vizsgálata natív plusz iv. kontrasztanyag (vékonyseletes)
34417	Belső fül célzott CT vizsgálata natív (vékonyseletes)
34418	Belső fül célzott CT vizsgálata natív plusz iv. kontrasztanyag adását követőleg
34421	Arckoponya CT vizsgálata natív plusz kontrasztanyag adását követőleg
34422	Arckoponya CT vizsgálata natív
34424	Gerinc CT vizsgálata (min. 2 csigolya szegmentum) natív
34425	Gerinc CT vizsgálata (min. 2 csigolya szegmentum) iv. kontrasztanyag adását követőleg
34427	Gerinc CT vizsgálata (min. 2 csigolya szegmentum) natív plusz iv. kontrasztanyag adását követőleg
34430	Nyaki lágyrész CT vizsgálata natív
34431	Nyaki lágyrész CT vizsgálata iv. kontrasztanyag adását követőleg
34432	Nyaki lágyrész CT vizsgálata natív plusz iv. kontrasztanyag adását követőleg
34440	Mellkas CT vizsgálata natív
34441	Mellkas CT vizsgálata iv. kontrasztanyag adását követőleg
34442	Mellkas CT vizsgálata natív plusz iv. kontrasztanyag adását követőleg
34450	Teljes has CT vizsgálata natív
34451	Teljes has CT vizsgálata iv. kontrasztanyag adását követőleg
34452	Teljes has CT vizsgálata natív plusz iv. kontrasztanyag adását követőleg
34453	Teljes has és medence CT vizsgálata natív
34454	Teljes has és medence CT vizsgálata natív és iv. kontrasztanyag adását követőleg
34460	Medence CT vizsgálata natív
34461	Medence CT vizsgálata iv. kontrasztanyag adását követőleg
34462	Medence CT vizsgálata natív és iv. kontrasztanyag adását követőleg
34470	Végtag CT vizsgálata natív
34471	Végtag CT vizsgálata iv. kontrasztanyag adását követőleg
34472	Végtag CT vizsgálata natív plusz iv. kontrasztanyag adását követőleg
34480	Kiegészítő pont nyak vagy mellkas vagy has vagy medence CT vizsgálata iv. kontrasztanyag adását követőleg
34490	CT angiográfia koponya
34491	CT angiográfia nyak

34492	CT angiográfia mellkas
34493	CT angiográfia teljes has
34494	CT angiográfia medence
34500	Csont denzitometria CT vizsgálat
34611	3D CT vizsgálat besugárzás tervezéshez

R-3

Kód	Megnevezés	Minimális vizsg. szám/év
34620	CT vizsgálat alapú virtuális endoszkópia	50

Külön engedély alapján végezhető

Kód	Megnevezés	Minimális vizsgálati szám/év
34641	Szív és coronaria MSCT	50

MRI	Szakkód:	5202
------------	-----------------	-------------

R-3

Kód	Megnevezés
34914	Agykoponya natív MR vizsgálat
34915	Agykoponya MR vizsgálat natív plusz iv. kontrasztanyag adását követőleg
34916	Sella célzott MR vizsgálata natív
34917	Sella célzott MR vizsgálata natív plusz kontrasztanyag
34918	Orbita célzott MR vizsgálata natív
34919	Orbita célzott MR vizsgálata natív plusz iv. kontrasztanyag
34920	Belső fül célzott MR vizsgálata natív
34921	Belső fül célzott MR vizsgálata natív plusz iv. kontrasztanyag adását követőleg
34922	Arckoponya MR vizsgálata natív
34923	Arckoponya MR vizsgálata natív plusz kontrasztanyag adását követőleg
34924	Gerinc MR vizsgálata natív gerinc régióként
34925	Gerinc MR vizsgálata iv. kontrasztanyag adását követőleg
34926	Gerinc MR vizsgálata natív plusz iv. kontrasztanyag adását követőleg
34927	Nyaki lágyrész MR vizsgálata natív
34928	Nyaki lágyrész MR vizsgálata iv. kontrasztanyag adását követőleg
34929	Nyaki lágyrész MR vizsgálata natív plusz iv. kontrasztanyag adását követőleg
34930	Mellkas MR vizsgálata natív
34931	Mellkas MR vizsgálata iv. kontrasztanyag adását követőleg
34932	Mellkas MR vizsgálata natív plusz iv. kontrasztanyag adását követőleg
34933	Teljes has MR vizsgálata natív
34934	Teljes has MR vizsgálata iv. kontrasztanyag adását követőleg
34935	Teljes has MR vizsgálata natív plusz iv. kontrasztanyag adását követőleg
34936	MR kolangiográfia
34937	Teljes has és medence MR vizsgálata natív
34938	Teljes has és medence MR vizsgálata natív plusz iv. kontrasztanyag adását követőleg
34939	Medence MR vizsgálata natív
34940	Medence MR vizsgálata iv. kontrasztanyag adását követőleg
34941	Medence MR vizsgálata natív plusz iv. kontrasztanyag adását követőleg
34942	Ízület, végtag MR vizsgálata natív
34943	Ízület, végtag MR vizsgálata iv. kontrasztanyag adását követőleg
34944	Ízület, végtag MR vizsgálata natív plusz iv. kontrasztanyag adását követőleg
34948	MR angiográfia, régióként iv. kontrasztanyag adása nélkül

34949	MR angiográfia, iv. kontrasztanyag adásával
34950	3D MR vizsgálat besugárzás tervezéshez
34951	MR vizsgálat alapú virtuális endoszkópia
34945	Emlő MR vizsgálata natív
34946	Emlő MR vizsgálata iv. kontrasztanyag adását követően
34947	Emlő MR vizsgálata natív plusz iv. kontrasztanyag adását követően

Az MR-emplődiagnosztika működésének további feltétele, hogy az ott dolgozó radiológus szakorvos a Radiológiai Szakmai Kollégium és a Magyar Radiológusok Társasága Emplődiagnosztikai Szekciója által kiadott emplődiagnosztikai jártassági igazolással rendelkezzen.

Kijelölés alapján végezhető tevékenységek

Kód	Megnevezés	Minimum vizsgálati szám/év
34952*	Szív MR vizsgálat natív (EKG vezérelt)	Együtt 100
34953*	Szív MR vizsgálata natív plusz iv. kontrasztanyag adását követően (EKG vezérelt)	
34954*	MR spektroszkópia vizsgálat in vivo	20
34958*	Endocavitalis MR-vizsgálat	20

Ultrahang diagnosztika	Szakmakód:	5301
-------------------------------	-------------------	-------------

Általános radiológiai ultrahang

Minden szint (R1 – R3)

Valamennyi diagnosztikus UH vizsgálat, kivéve UH vezérelt invazív beavatkozások (lásd: *Intervenció radiológia*).

ULTRAHANGDIAGNOSZTIKA Gasztroenterológia

Kód	Tevékenység megnevezése	Progresszív ellátási szint			
		Járó- beteg- szak- rendelés	I.	II.	III.
1636D	Duodenum endoscopos UH vizsgálata			X	X
1641D	Colon endoscopos UH vizsgálata			X	X
16312	Nyelőcső endoscopos UH vizsgálata			X	X
633D	A gyomor endoscopos UH vizsgálata		X	X	X
16431	A rectum és sigma endoscopos UH vizsgálata			X	X
1643D	Rectum endoscopos UH vizsgálata			X	X
36130	Hasi (áttekintő, komplex) UH vizsgálat	X	X	X	X
36133	Pancreas UH vizsgálata	X	X	X	X
36138	Gyomor-bélrendszer UH vizsgálata	X	X	X	X
3613C	Máj és epeutak UH vizsgálata	X	X	X	X
36150	Kismedencei transzabdominális UH vizsgálat	X	X	X	X
3617C	Duplex UH, hasi erek	X	X	X	X
39401	UH vezérelt cysta leszívás és sclerotizálás			X	X
39402	UH vezérelt kémiai daganattroncsolás			X	X
81581	UH vezérelt májbiopszia		X	X	X

81583	Májtályog, cysta percutan drainage UH vezérelt			X	X
81587	Epehólyag percutan leszívás UH vezérelt			X	X
81591	Pancreas pseudocysta punctio UH vezérelt			X	X
81592	UH vezérelt pancreas pseudocysta drainage			X	X
81593	UH vezérelt pancreas cysta belső drainage (drainage szettel)			X	X
36 134	Lép UH vizsgálata	X	X	X	X
36 138	Gyomor-bélrendszer UH vizsgálata	X	X	X	X
36 153	Transrectalis UH vizsgálata			X	X
36 17F	Duplex UH, átültetett szerv			X	X
36151	Perineum UH vizsgálata	X	X	X	X

Az UH-vezérelt invazív diagnosztikai és intervenciós terápiás beavatkozások szabályozását lásd az Intervenciós radiológia fejezetben is.

Neuroradiológia	Szakkod:	5105
------------------------	-----------------	-------------

NEURORADIOLÓGIA

A) Neuro – Röntgendiagnosztika

R2 – R3

31100	Koponyafelvétel, AP/PA
31101	Koponyafelvétel, oldalirányú
31102	Koponyafelvétel, kétirányú
31103	Koponyafelvétel, Towne szerint
31104	Koponyafelvétel, tangenciális
31110	Basis felvétel
31130	Sella felvétel
31140	Stenvers felvétel
31141	Schüller felvétel
31142	Mayer felvétel
31200	Orrmelléküreg felvétel
31201	Rhese felvétel
31210	Arcus zygomaticus felvétel
31211	Orrcsont felvétel oldalirányból
31212	Arckoponya felvétel
31230	Orbita felvétel
31231	Orbita felvétel, sweet technikával
31500	Dens felvétel
31510	Nyaki gerinc, AP felvétel
31511	Nyaki gerinc, oldalirányú felvétel
31512	Nyaki gerinc, kétirányú felvétel
31513	Gerinc vizsgálat, funkcionális
31515	Nyaki-háti gerinc átmenet, AP felvétel
31516	Nyaki-háti gerinc átmenet, oldalirányú felvétel
31517	Nyaki-háti gerinc átmenet, kétirányú felvétel
31530	Háti gerinc, AP felvétel
31531	Háti gerinc, oldalirányú felvétel
31532	Háti gerinc, kétirányú felvétel
31535	Háti-ágyéki gerinc átmenet, AP felvétel
31536	Háti-ágyéki gerinc átmenet, oldalirányú felvétel
31537	Háti-ágyéki gerinc átmenet, kétirányú felvétel
31540	Lumbalis gerinc, AP felvétel

31541	Lumbalis gerinc, oldalirányú felvétel
31542	Lumbalis gerinc, kétirányú felvétel
31544	Lumbosacralis gerinc, AP felvétel
31545	Lumbosacralis gerinc, oldalirányú felvétel
31546	Lumbosacralis gerinc, kétirányú felvétel
31548	Bending felvétel
31550	Sacrum coccygeum, AP felvétel
31551	Sacrum coccygeum, oldalirányú felvétel
31552	Sacrum, kétirányú felvétel
31560	Foramen vertebrarum felvétel
31561	Dittmar felvétel
32520	Myelographia

B) UH és neurosonographia**R2 – R3**

36100	Agy UH vizsgálata
36112	Nyaki erek UH vizsgálata
3617A	Duplex UH, nyaki erek
3617P	Duplex UH, subclavia

R3

3616C	Transcranialis Doppler vizsgálat
-------	----------------------------------

C) Neuro-angiographiás diagnosztika**R-3**

Kód	Megnevezés	Min. vizsg. szám/év
17300	Keringéskülső vizsgálat egy artériában	100
33070	Aortographia arcus aortae	
33071	Arteriographia direkt punkcióval	
33075	Venographia	
33340	Szelektív arteriographia – első ág, egy irány	
33341	Szelektív arteriographia – további ágak, áganként	
33350	Szuperszelektív arteriographia – első ág, egy irány	
33351	Szuperszelektív arteriographia – további ágak, áganként	
33550	Cavographia	
33560	Szelektív venographia – első ág, egy irány	
33580	Szelektív venographia – további ágak, áganként	
33610	Szuperszelektív venographia – első ág, egy irány	
33620	Szuperszelektív venographia – további ágak, áganként	
33630	Angiogr. minden további irány v. befecskendezés	
88300	Arteriakatéterezés vagy kanülálás	

D) Neuro – Intervenciós radiológia**Vascularis terápiás intervenciók****R3**

Kód	Megnevezés	Min. vizsg. szám/év
33353	Embolizáció/sclerotisatio – szelektív	Együtt 50
33360	Embolizáció/sclerotisatio – szuperszelektív – egy ág	
33361	Embolizáció/sclerotisatio – minden további ág	
33400	Aneurysma elzárás (katéteres módszerrel)	
33850	Kemoterápia-szelektív	
33860	Kemoterápia-szuperszelektív	

33880	Kemoterápia-szelektív + embolizáció
33660	Kemoterápia-szuperszelektív + embolizáció/első ág
33720	Kemoterápia-szuperszelektív + embolizáció/további ágak

Külön pályázat alapján végezhető tevékenységek (csillagos HBCS kód és EFI)

Kód	HBCS megnevezése	Min. vizsg. szám/év
01P 029A	Endovasculáris aneurysma műtétek a központi idegrendszer erein	Együtt 50
01P 029B	Nyaki és intracranialis PTA	
01P 029C	Fej, nyak, központi idegrendszer érmalformációinak, tumorainak endovasculáris műtétei	
01P 029D	Fej, nyak, központi idegrendszer érmalformációinak, tumorainak endovasculáris műtétei, speciális intracranialis műtéttel	

E) Neuro – Computer tomographia
R2 – R3

Kód	Megnevezés
34410	Agykoponya natív CT vizsgálata
34411	Agykoponya CT vizsgálat iv. kontrasztanyag adását követőleg
34412	Agykoponya CT vizsgálat natív plusz iv. kontrasztanyag adását követőleg
34413	Sella célzott natív CT vizsgálata (vékony szeletes)
34414	Sella célzott CT vizsgálata natív plusz kontrasztanyag
34415	Orbita célzott CT vizsgálata natív (vékony szeletes)
34416	Orbita célzott CT vizsgálata natív plusz iv. kontrasztanyag (vékony szeletes)
34417	Belső fül célzott CT vizsgálata natív (vékony szeletes)
34418	Belső fül célzott CT vizsgálata natív plusz iv. kontrasztanyag adását követőleg
34421	Arckoponya CT vizsgálata natív plusz kontrasztanyag adását követőleg
34422	Arckoponya CT vizsgálata natív
34424	Gerinc CT vizsgálata (min. 2 csigolya szegmentum) natív
34425	Gerinc CT vizsgálata (min. 2 csigolya szegmentum) iv. kontrasztanyag adását követőleg
34427	Gerinc CT vizsgálata (min. 2 csigolya szegmentum) natív plusz iv. kontrasztanyag adását követőleg
34490	CT angiográfia koponya
34491	CT angiográfia nyak
34611	3D CT vizsgálat besugárzás tervezéshez

F) Neuro – Mágneses rezonancia képalkotás
R3

Kód	Megnevezés
34914	Agykoponya natív MR vizsgálat
34915	Agykoponya MR vizsgálat natív plusz iv. kontrasztanyag adását követőleg
34916	Sella célzott MR vizsgálata natív
34917	Sella célzott MR vizsgálata natív plusz kontrasztanyag
34918	Orbita célzott MR vizsgálata natív
34919	Orbita célzott MR vizsgálata natív plusz iv. kontrasztanyag
34920	Belső fül célzott MR vizsgálata natív
34921	Belső fül célzott MR vizsgálata natív plusz iv. kontrasztanyag adását követőleg
34922	Arckoponya MR vizsgálata natív
34923	Arckoponya MR vizsgálata natív plusz kontrasztanyag adását követőleg
34924	Gerinc MR vizsgálata natív gerinc régióként

34925	Gerinc MR vizsgálata iv. kontrasztanyag adását követőleg
34926	Gerinc MR vizsgálata natív plusz iv. kontrasztanyag adását követőleg
34948	MR angiográfia, régióként iv. kontrasztanyag adása nélkül
34949	MR angiográfia, iv. kontrasztanyag adásával
34950	3D MR vizsgálat besugárzás tervezéshez

Kijelölés alapján végezhető tevékenységek

Kód	Megnevezés	Min. vizsg. szám/év
34954*	MR spektroszkópia vizsgálat in vivo	20

A Radiológia területén az egyes tevékenységek ellátási szintekhez rendelése azt jelenti, hogy az adott tevékenységet a meghatározott szinten (szinteken) el kell végezni, azonban nem zárja ki, hogy az adott tevékenység alacsonyabb szinteken is elvégezhető legyen, amennyiben ennek személyi és tárgyi feltételei rendelkezésre állnak.



KÖZLÖNY

§

REHABILITÁCIÓ

Tüdőgyógyászati rehabilitáció	Szakmakód:	1903
--------------------------------------	-------------------	-------------

A fekvőbeteg rehabilitációs ellátás szintje: II.

Tevékenységek	
PULMONOLÓGIAI ÉS LÉGZÉSREHABILITÁCIÓ/Légzéscsavar okozta fogyatékoságok miatt szükséges rehabilitáció 17. program	
a 04M valamennyi HBCS-je, kivéve az akut ellátást igénylő eseteket – lásd felsorolva	
HBCS	Kivételek megnevezése
04M 1390	Tüdőembólia
04S 144C	Status asthmaticus és egyéb légúti betegségek sürgősségi ellátása
04M 1461	Légzőszervi daganatok speciális vizsgálatokkal
04S 1511	Légúti idegentest sürgősségi ellátása

A járóbeteg rehabilitációs ellátás szintje: II.

Tevékenységek	
PULMONOLÓGIAI ÉS LÉGZÉSREHABILITÁCIÓ tüdőgyógyászati járóbeteg szakorvosi ellátás keretén belül	
OENO	Tevékenység megnevezése
17191	Dohányzás leszokás támogatás – paciens vizsgálat
17192	Dohányzás leszokás támogatás – leszokási vizit
87500	Párásítós légúti kezelés
87501	Aerosol kezelés
87510	Inhalációs terápia gyógyszerrel vagy gyógynövényvel
87600	Oxigén terápia
88870	Keringésvajító fizioterápia
94504	Testtájkénti egyéni gyógytorna
94530	Izomerősítő gyakorlatok
94550	Gyógytorna relaxációs technikával
94610	Gyakorlatok ellenállással szemben
94701	Egyéni torna
94702	Csoportos torna
94711	Manuálterápiás kezelés
94712	Masszázs, kézzel
94713	Masszázs, géppel
94722	Mellkasi gyógytorna, légzőtorna
94730	Cardiovascularis gyógytorna
95320	Rehabilitációs képzés
95530	Önellátásra oktatás (napi tevékenységek gyakorlása)
95690	Ergoterápia, szabadidős tevékenységek szervezése
95700	Ergoterápia, felkészítés otthoni életre – tanácsadás
96004	Readaptációs betegvezetés
96033	Relaxációs tréning csoportban részvétel
96036	Szakpszichoterápiás csoportban részvétel
87501	Aerosol kezelés

REUMATOLÓGIA

Reumatológia	Szakmakód:	1400
--------------	------------	------

	REUMATOLÓGIA	Progresszív ellátási szint		
		I.	II.	III.
01M 0110	Gerincvelő, ideggyök, cauda equina betegségek, sérülések	X	X	X
01M 018A	Agyideg, perifériás idegbetegségek 18 év felett	X	X	
08M 4060	Patológiás törések, a vázizomrendszer, a kötőszövet rosszindulatú daganatai	X	X	X
08M 4070	Szisztémás autoimmun betegségek cyclosporin kezeléssel, társult betegséggel			X
08M 408C	Poliszisztémás autoimmun betegségek meghatározott (vagy súlyos) szervi érintettséggel		X*	X
08M 408D	Arthritisek meghatározott (vagy súlyos) szervi érintettséggel		X	X
08M 4090	Szeptikus ízületi gyulladások		X	X
08M 410D	Gerincbetegségek aktív komplex reumatológiai ellátással	X	X	X
08M 4132	Vázizomrendszer, kötőszövet egyéb betegségei 18 év felett	X	X	X
08M 4133	Vázizomrendszer, kötőszövet egyéb betegségei 18 év alatt			X
08M 4160	Vázizomrendszeri, kötőszöveti betegségek utókezelése, rehabilitációja (ráépített HBCS)	X	X	X

* a Klinikai immunológia és allergológia minimumfeltételeknek megfelelő szakmai szervezeti egységek

KÖZLÖNY

§

SEBÉSZET

Általános sebészet

Szakmakód:

0200

	Tevékenységek progresszív ellátási szint szerinti besorolása SEBÉSZET	progresszív ellátási szint		
		I.	II.	III.
06P 2710	Nyelőcső nagyobb műtétei			X
06P 2720	Nyelőcső közepes műtétei			X
06P 2730	Nyelőcső kisebb műtétei			X
06P 2731	Nyelőcső szűkületek és elzáródások			X
06P 274A	Rectum resectio társult betegséggel		X*	X
06P 274B	Rectum resectio társult betegség nélkül		X	X
06P 2750	Vékony-, vastagbél nagyobb műtétei		X	X
06P 276A	Vékony- és vastagbél kisebb műtétei társult betegséggel		X	X
06P 276B	Vékony- és vastagbél kisebb műtétei társult betegség nélkül	X	X	X
06P 277A	Gyomor nagyobb műtétei 18 év felett társult betegséggel		X*	X
06P 277B	Gyomor nagyobb műtétei 18 év felett társult betegség nélkül		X*	X
06P 277B	Gyomor nagyobb műtétei 18 év alatt		X	X
06P 278D	Gyomor kisebb műtétei	X	X	X
06P 279B	Végbél, stoma műtétek	X	X	X
06P 280C	Hasfali sérv implantátum beültetésével	X	X	X
06P 280D	Hasfali sérv implantátum beültetése nélkül	X	X	X
06P 280E	Laparoscopos hasfali sérvműtétek implantátum beültetésével	X	X	X
06P 281B	Lágyék-, köldök-, combsérv műtétek 18 év felett	X	X	X
06P 281C	Lágyéktáji sérvműtétek implantátum beültetésével	X	X	X
06P 282A	Sérvműtétek 1-18 éves kor között	X	X	X
06P 283B	Appendectomia komplikált fődiagnózissal		X	X
06P 283E	Appendectomia komplikált fődiagnózis nélkül társult betegséggel 18 év felett		X	X
06P 283F	Appendectomia komplikált fődiagnózis nélkül, társult betegséggel 18 év alatt		X	X
06P 283G	Appendectomia komplikált fődiagnózis nélkül, társult betegség nélkül 18 év felett		X	X
06P 283H	Appendectomia komplikált fődiagnózis nélkül, társult betegség nélkül 18 év alatt		X	X
06P 285A	Emésztőrendszer egyéb betegségei társult betegséggel		X	X
06P 285B	Emésztőrendszer egyéb műtétei társult betegség nélkül		X	X
06P 2860	Emésztőrendszer endoszkópos műtétek		X	X
06P 338Z	Emésztőrendszeri műtétek (kivéve: sérv, gyomor, oesophagus vagy bél nagyobb műtétei) súlyos társult betegséggel		X	X
06P 339Z	Sérvműtétek súlyos társult betegséggel		X	X
06P 340Z	Gyomor, oesophagus, duodenum, vékony-, vastagbél műtétek (kivéve oesophagus nagyobb műtétei) súlyos társult betegséggel		X	X

07P 341A	Hasnyálmirigy, máj nagyobb műtétei társult betegséggel			X
07P 341B	Hasnyálmirigy, máj nagyobb műtétei társult betegség nélkül			X
07P 3420	Hasnyálmirigy, máj közepes műtétei		X	X
07P 343A	Epeútműtétek társult betegséggel		X	X
07P 343B	Epeútműtétek társult betegség nélkül		X	X
07P 344A	Cholecystectomy a ductus choledochus kőeltávolításával		X	X
07P 344B	Cholecystectomy társult betegséggel		X	X
07P 344C	Cholecystectomy társult betegség nélkül	X	X	X
07P 345A	Cholecystectomy laparoscopica a ductus choledochus kőeltávolításával		X	X
07P 345D	Cholecystectomy laparoscopica	X	X	X
07P 3473	Hepatobiliaris és pancreas műtétek és exploratív laparotomia		X	X
07P 3474	Hepatobiliaris és pancreas endoscopos és egyéb műtétek		X	X
09P 491A	Teljes emlőeltávolítás rosszindulatú daganat miatt, társult betegséggel		X	X
09P 491B	Teljes emlőeltávolítás rosszindulatú daganat miatt, társult betegség nélkül		X	X
09P 492A	Szubtotális emlőeltávolítás rosszindulatú daganat miatt, társult betegséggel		X	X
09P 492B	Szubtotális emlőeltávolítás rosszindulatú daganat miatt, társult betegség nélkül		X	X
09P 492C	Szubtotális emlőeltávolítás rosszindulatú daganat miatt, társult betegséggel, őrszem nyirokcsomó eltávolítással		X	X
09P 492D	Szubtotális emlőeltávolítás rosszindulatú daganat miatt, társult betegség nélkül, őrszem nyirokcsomó eltávolítással		X	X
09P 4930	Emlőműtétek nem malignus daganatok miatt		X	X
09P 4950	Bőráttűtetés (nem érnyeles) a bőr, bőr alatti szövet betegsége miatt	X	X	X
09P 496A	Érnyeles bőráttűtetés a bőr, a bőr alatti szövet betegsége miatt			X
09P 4980	Bőr, bőralatti szövet, emlőplasztikai műtétek		X	X
09P 499 A és B	Bőr, bőralatti szövet, emlő egyéb műtétei		X	X
09P 530Z	Bőr, emlőműtétek súlyos társult betegséggel		X	X
10P 5320	Mellékvese műtétek			X
10P 5330	Pajzsmirigy, mellékpajzsmirigy műtétek		X	X
10P 533A	Pajzsmirigy, mellékpajzsmirigy nagyobb műtétei		X	X
10P 533B	Pajzsmirigy, mellékpajzsmirigy kisebb műtétei		X	X
10P 5340	Ductus thyreoglossus műtétei		X	X
10P 535A	Endokrin, táplálkozási anyagcsere betegségek			X
16P 741A	Lépműtétek 18 év felett		X	X
16P 741C	Lépműtétek		X	X
16P 7420	Vérképző szervek egyéb műtétei		X	X
05P 2010	Amputáció keringési zavarok miatt, kivéve kéz-, lábujjak	X	X	X
05P 2020	Kéz-, lábujj amputáció keringési zavarok miatt	X	X	X
05P 2030	Varix lekötés, eltávolítás	X	X	X

* Csak eseti finanszírozási kerettel rendelkező osztályok végezhetik

Az ellátás végzéséhez szükséges minimális műtéti szám évenként**HBCS 06P 2710 Nyelőcső nagyobb műtétei**

Az ellátás végzéséhez szükséges minimális műtéti szám évenként: 10

HBCS 06P 2720 Nyelőcső közepes műtétei

Az ellátás végzéséhez szükséges minimális műtéti szám évenként: 20

HBCS 06P 2730 Nyelőcső kisebb műtétei

Az ellátás végzéséhez szükséges minimális műtéti szám évenként: 15

HBCS 06P 274C Rectum resectio

Az ellátás végzéséhez szükséges minimális műtéti szám évenként: 20 (csak EFI kerettel végezhető)

HBCS 06P 2750 Vékony-, vastagbél nagyobb műtétei

Az ellátás végzéséhez szükséges minimális műtéti szám évenként: 50

HBCS 06P 276C Vékony- és vastagbél kisebb műtétei

Az ellátás végzéséhez szükséges minimális műtéti szám évenként: 50

HBCS 06P 277D Gyomor nagyobb műtétei 18 év felett

Az ellátás végzéséhez szükséges minimális műtéti szám évenként: 15 (csak EFI kerettel végezhető)

HBCS 06P 278D Gyomor kisebb műtétei

Az ellátás végzéséhez szükséges minimális műtéti szám évenként: 10

HBCS 06P 279B Végbél, stoma műtétek

Az ellátás végzéséhez szükséges minimális műtéti szám évenként: 50

HBCS 06P 280C Hasfali sérv implantátum beültetésével

Az ellátás végzéséhez szükséges minimális műtéti szám évenként: nem limitált

HBCS 06P 281B Lágylék-, köldök-, combsérv műtétek 18 év felett

Az ellátás végzéséhez szükséges minimális műtéti szám évenként: nem limitált

HBCS 06P 280D Hasfali sérv implantátum beültetése nélkül

Az ellátás végzéséhez szükséges minimális műtéti szám évenként: nem limitált

HBCS 06P 283B Appendectomia komplikált fődiagnózissal

Az ellátás végzéséhez szükséges minimális műtéti szám évenként: nem limitált

HBCS 06P 285C Emésztőrendszer egyéb műtétei

Az ellátás végzéséhez szükséges minimális műtéti szám évenként: nem limitált

HBCS 06P 2860 Emésztőrendszeri endoszkópos műtétek

Az ellátás végzéséhez szükséges minimális műtéti szám évenként: 20

HBCS 06P 338Z Emésztőrendszeri műtétek (kivéve: sérv, gyomor, oesophagus vagy bél nagyobb műtétei) súlyos társult betegséggel

Az ellátás végzéséhez szükséges minimális műtéti szám évenként: nem limitált

HBCS 06P 339Z Sérvműtétek súlyos társult betegséggel

Az ellátás végzéséhez szükséges minimális műtéti szám évenként: nem limitált

HBCS 06P 340Z Gyomor, oesophagus, duodenum, vékony-, vastagbél műtétek (kivéve oesophagus nagyobb műtétei) súlyos társult betegséggel

Az ellátás végzéséhez szükséges minimális műtéti szám évenként: 25

HBCS 07P 341C Hasnyálmirigy, máj nagyobb műtétei

Az ellátás végzéséhez szükséges minimális műtéti szám évenként: 15

HBCS 07P 3420 Hasnyálmirigy, máj közepes műtétei

Az ellátás végzéséhez szükséges minimális műtéti szám évenként: 15

HBCS 07P 343E Epeútműtétek

Az ellátás végzéséhez szükséges minimális műtéti szám évenként: nem limitált

HBCS 07P 344A Cholecystectomy a ductus choledochus kőeltávolításával

Az ellátás végzéséhez szükséges minimális műtéti szám évenként: 5

HBCS 07P 344D Cholecystectomy

Az ellátás végzéséhez szükséges minimális műtéti szám évenként: 10

HBCS 07P 345A Cholecystectomy laparoscopica a ductus choledochus kőeltávolításával

Az ellátás végzéséhez szükséges minimális műtéti szám évenként: 15

HBCS 07P 345D Cholecystectomy laparoscopica

Az ellátás végzéséhez szükséges minimális műtéti szám évenként: nem limitált

HBCS 09P 491C Teljes emlőeltávolítás rosszindulatú daganat miatt

Az ellátás végzéséhez szükséges minimális műtéti szám évenként: 20

HBCS 09P 492E Szubtotális emlőeltávolítás rosszindulatú daganat miatt

Az ellátás végzéséhez szükséges minimális műtéti szám évenként: nem limitált

HBCS 09P 4930 Emlőműtétek nem malignus daganatok miatt

Az ellátás végzéséhez szükséges minimális műtéti szám évenként: 10

HBCS 09P 4950 Bőráttűtetés (nem érnyeles) a bőr, bőr alatti szövet betegsége miatt

Az ellátás végzéséhez szükséges minimális műtéti szám évenként: nem limitált

HBCS 09P 496A Érnyeles bőráttűtetés a bőr, a bőr alatti szövet betegsége miatt

Az ellátás végzéséhez szükséges minimális műtéti szám évenként: nem limitált

HBCS 09P 4980 Bőr, bőralatti szövet, emlőplasztikai műtétek

Az ellátás végzéséhez szükséges minimális műtéti szám évenként: 20

HBCS 09P 530Z Bőr, emlőműtétek súlyos társult betegséggel

Az ellátás végzéséhez szükséges minimális műtéti szám évenként: nem limitált

HBCS 10P 5320 Mellékvese műtétek

Az ellátás végzéséhez szükséges minimális műtéti szám évenként: 10

HBCS 10P 533A Pajzsmirigy, mellékpajzsmirigy nagyobb műtétei

Az ellátás végzéséhez szükséges minimális műtéti szám évenként: 20

HBCS 10P 533B Pajzsmirigy, mellékpajzsmirigy kisebb műtétei

Az ellátás végzéséhez szükséges minimális műtéti szám évenként: nem limitált

HBCS 10P 5340 Ductus thyreoglossus műtétei

Az ellátás végzéséhez szükséges minimális műtéti szám évenként: nem limitált

HBCS 10P 535C Endokrin, táplálkozási anyagcsere betegségek egyéb műtétei

Az ellátás végzéséhez szükséges minimális műtéti szám évenként: nem limitált

HBCS 16P 741C Lépműtétek

Az ellátás végzéséhez szükséges minimális műtéti szám évenként: nem limitált

HBCS 16P 7420 Véréképző szervek egyéb műtétei

Az ellátás végzéséhez szükséges minimális műtéti szám évenként: nem limitált

Transzplantációs célú szerv-szövet eltávolítás agyhalottból**Speciális beavatkozások:**

Agyhalottból szív, tüdő, máj, vesék, hasnyálmirigy, vékonybél szervátültetés céljából történő eltávolítása.

Érsebészet	Szakmakód:	0203
-------------------	-------------------	-------------

Tevékenységek progresszív ellátási szint szerinti besorolása	Progresszív ellátási szint		
	I.	II.	III.
ÉRSEBÉSZET			
1. Supraaortikus ereken végzett műtétek 01P 007A és 007B Extracranialis érműtétek DSA-val és DSA nélkül 01P 058Z Idegrendszeri műtétek (kivéve intracranialis műtétek, gerincműtétek) súlyos társult betegséggel 05P 1790 Egyéb cardiovascularis műtétek		X	X
2. Nagy cardiovascularis műtétek 05P 178C Nagy cardiovascularis műtétek 05P 270Z Keringési betegségek műtétei súlyos társult betegséggel		X	X
3. Egyéb érműtétek 05 198E Egyéb érműtétek	X	X	X
4. Alsóvégtagi érműtétek 05P 199C Alsóvégtag revascularisatio (kivéve sympathectomia)	X	X	X
5. Sympathectomia 05P 199D Sympathectomia	X		X
6. Embolectomia 05P 2000 Embolectomia	X	X	X
7. Amputációk 05P 2010 Amputáció keringési zavarok miatt, kivéve a kéz-, lábujjakat 05P 2020 Kéz-, lábujj amputáció keringési zavarok miatt	X	X	X
8. Varix műtétek 05P 2030 Varix lekötés, eltávolítás	X	X	X
9. Kombinált vagy többszörös műtétek 05P 190C és D Percután és egyéb érműtét (egy vagy több stenttel, illetve stent nélkül) 05P 1940 Többszörös kisebb érműtétek		X	X

Az ellátás végzéséhez szükséges minimális műtéti szám évenként**1. A supraaortikus ereken végzett műtétek**

01P 007A	Extracranialis érműtétek DSA-val
01P 007B	Extracranialis érműtétek DSA nélkül

01P 058Z	Idegrendszeri műtétek (kivéve: intracranialis műtétek, gerincműtétek) súlyos társult betegséggel
05P 1790	Egyéb cardiovascularis műtétek

Beavatkozások:

53800	Carotis embolectomia
53810	TEA carotis
53811	TEA subclavia
5381A	TEA vertebralis
5381B	TEA anonyma
5381E	EEA carotis
53820	Érresectiók, reimplantációk carotis
53821	Érresectiók, reimplantációk subclavia
53822	Érresectiók, reimplantációk vertebralis
5382E	Supraaorticus aneurysma resectio
5382F	Subclavia-carotis transpositio
5382G	Carotis-subclavia transpositio
5382H	Vertebralis-carotis transpositio
53830	Interpositio aorto-supraaorticus
5383J	Interpositio carotico-caroticus
5383K	Interpositio subclavia-caroticus
5383L	Interpositio axillo-caroticus
5383M	Interpositio subclavia-subclavianus
5383N	Interpositio carotico-subclavianus
5383P	Interpositio carotico-caroticus
5383R	Interpositio aorto-anonymalis
5383S	Interpositio aorto-anonymo-caroticus sin.
5383T	Interpositio aorto-subclavianus

Ellátási szint: II., III.

Az ellátás végzéséhez szükséges minimális műtéti szám évenként: 30

2. Nagy cardiovascularis műtétek és egyéb cardiovascularis műtétek

05P 178C	Nagy cardiovascularis műtétek
05P 270Z	Keringési betegségek műtétei súlyos társult betegséggel

Beavatkozások:

53803	Renalis embolectomia
5380D	Renalis embolectomia katéterrel
53813	TEA renalis
53814	TEA visceralis
53815	TEA aorta
5381B	TEA anonyma
5381C	TEA aorto-biiliaca
53823	Érresectiók, reimplantációk renalis
53824	Érresectio, reimplantatio, visceralis
5382A	Resectio aneurysmae aortae thoracoabdominalis
5382B	Iliaca aneurysma resectio
5382J	Resectio aneurysmae aortae thoracalis
5382K	Iv csere/resectio
5382L	Resectio aneurysmae aortae abdominalis
5382M	Reconstructio dissectionis aortae
53832	Interpositio aorto-visceralis
53833	Interpositio aorto-aorticus
53834	Interpositio aorto-bifemoralis
53835	Interpositio aorto-femoralis
5383A	Interpositio aorto-iliacalis

5383B	Interpositio bi-iliacalis
5383C	Interpositio aorto-renalis
5383V	Interpos. aorto-aorticus et reimpl. ram.supraaort.
53853	V. visceralis bypass
53863	V. cava resectio
53864	V. cava superior pótlás
53865	V. cava inf. pótlás
53900	Shunt, bal-jobb
53901	Shunt, bal-jobb, a.pulmonalis-a.anonyma
53902	Shunt, bal-jobb, a.pulmonalis-a.subclavia
53910	Anastomosis porto-cavalis termino-lateralis
53911	Anastomosis porto-cavalis termino-terminalis
53912	Anastomosis mesenterico-cavalis cum implant. 'H'
53913	Anastomosis spleno-renalis distalis
53914	Anastomosis spleno-renalis proximalis
05P 270Z	Keringési betegségek műtétei súlyos társult betegséggel

Beavatkozások:

5382N	Resectio et restitutio aortae abdominalis
5382S	Excisio ex aortae
5382T	Resectio et reconstr. arteriae intrathoracalis
5382U	Excisio vasae intrathoracalis
5382V	Resectio et reconstr. arteriae intraabdominalis
5382W	Excisio venae intraabdominalis
5382X	Resectio et reconstr. venae intraabdominalis
5383W	Resectio et reconstr. c. implant. venae intrathoracalis
5383X	Resectio et reconstr. c. implant. arteriae intrathoracalis
5383Y	Resectio et reconstr. c. implant arteriae intraabdominalis
5383Z	Resectio et reconstr. c. implant. venae intraabdominalis
53849	Vénák áthidalása Palma vagy May szerint
53850	Vénás bypassok supraaorticus
53851	Axillo-brachialis vénás bypass
53852	V. brachialis bypass
53919	Porto-systemás shunt műtétek, n.o.m.
53925	Anastomosis cavo-pulmonalis

Ellátási szint:

II., III., kivéve az 5381B, 5382A, 5382J, 5382K, 5382M, 5383V, 53864, beavatkozásokat, ahol ellátási szint: III.

Az ellátás végzéséhez szükséges minimális műtéti szám évenként: 20

3. Egyéb érműtétek

05P 198E	Egyéb érműtétek
-----------------	-----------------

Beavatkozások:

50510	Sympathectomia thoracalis
53801	Subclavia embolectomia
53828	Érresectiók, reimplantatiók, transpositiók
53858	Ér resectiója a fej-nyak területén
53861	V. cava plicatio
53862	V. cava ligatura
53870	Erek egyéb seb. occlusioja, supraaorticus
53871	Erek egyéb seb. occlusioja, axillo-brachialis
53872	Erek egyéb seb. occlusioja, radiális v. ulnaris
53873	Erek egyéb sebészi occlusioja, aorta
53874	Erek egyéb sebészi occlusioja, visceralis
53875	Erek egyéb sebészi occlusioja, iliaca
53876	Erek egyéb sebészi occlusioja, femoralis comm.

53877	Erek egyéb seb. occlusioja, femoralis superficialis
53878	Erek egyéb sebészi occlusiója, cruralis
53879	Ligatura arteriae
53931	Sutura laesionis traumaticus vasculorum
53932	Érsérülés ellátása folttal
53933	Áthidalás vénával
53934	Áthidalás műanyaggal
53935	Extraanatomicus áthidalás vénával
53936	Extraanatomicus áthidalás műanyaggal
53937	Reimplantatio – transpositio (érsérülésnél)
5393A	Érvarrat a fej-nyak területén
53944	Desobliteratio késői graftocclusio miatt
53945	Graftcsere késői graftocclusio miatt
53946	Reop.pulsalo haematoma miatt resectio + interpositum
53947	Reoperatio pulsalo haematoma miatt graftcsere
53948	Reop. septicus szöv. miatt extraanatomicus bypass
53952	Foltplastica thrombendarteriectomia nélkül
5395A	TEA + foltplastika
5395B	Endoaneurysmorrhaphia
5395C	Aterektomia
5395D	Érgraft eltávolítás
53970	Sympathectomia periarterialis
53971	Sympathectomia periarterialis arteriae carotis
53980	Chemodectoma eltávolítás egy oldalon
53981	Chemodectoma eltávolítás mindkét oldalon
53983	Értestickek műtétei
53990	Decompressio arteriae vertebralis
53991	Muffplastika ereken

Ellátási szint:

II., III., kivéve az 53801, 53876-53934, és 53952, 5395A-5395D, ahol az ellátási szint: I. is lehet

Az ellátás végzéséhez szükséges minimális műtéti szám évenként: 20

4. Alsó végtagi érműtétek

05P 199C	Alsó végtag revascularisatio (kivéve: sympathectomia)
538	TEA profunda fem.
53816	TEA iliaca
53817	TEA ilio-femoralis
53818	TEA a.fem.superficialis
53819	TEA poplitea
5381D	TEA femoralis (communis)
53825	Érresectiók, reimplantációk ilio-femoralis
53826	Érresectiók, reimplantációk profunda fem.
53827	Érresectiók, reimplantációk a. fem. superficalis
5382C	Femoralis aneurysma resectio
5382D	Poplitealis aneurysma resectio
53836	Interpositio ilio-femoralis
53837	Interpositio femoro-poplitealis
53838	Interpositio femoro-femoralis crossover
5383D	Interpositio axillo-femoralis
5383E	Interpositio axillo-bifemoralis
5383F	Műanyag bypass obturator
5383H	Interpositio profundo-femoralis
5383I	Interpositio implantato profundalis
5383U	Interpositio femoro-cruralis
53854	Vénás femoro-poplitealis bypass

53855	V. poplitea bypass
53856	V. femoro-cruralis bypass
5385C	Vénás bypassok extraanatomicus alsó végtag erein
5393B	Áthidalás vénával az alsó végtag erein
5393C	Áthidalás műanyaggal az alsó végtag erein
5394C	Desoblitaratio az alsó végtag erein késői graftocclusio miatt

Ellátási szint:

I., II., III., kivéve: 53816, 53817, 53825, 5382C, 5382D, 5383D, 5383E, 5383F, 5383U, 53856, 5385C csak II.-III. szinten

Az ellátás végzéséhez szükséges minimális műtéti szám évenként: 30

5. Sympathectomia lumbalis

05P 199D	Sympathectomia
50511	Sympathectomia lumbalis
50512	Sympathectomia lumbalis bilateralis

Ellátási szint: I., II., III.

Az ellátás végzéséhez szükséges minimális műtéti szám évenként: 10

6. Embolectomia

05P 2000	Embolectomia
-----------------	--------------

Beavatkozások:

53800	Carotis embolectomia
53801	Subclavia embolectomia
53802	Vertebris embolectomia
53804	Visceralis embolectomia
53805	Embolectomia aortae
53806	Iliaca embolectomia
53807	Femoralis embolectomia
53808	Poplitea embolectomia
53809	Brachialis embolectomia
53840	Thrombectomia venae

Ellátási szint:

I., II., III., kivéve 53800, 53802, 53804, 53805, 53840 beavatkozásokat, ahol ellátási szint: II., III.

Az ellátás végzéséhez szükséges minimális műtéti szám évenként: 15

7. Amputatiók

05P 2010	Amputáció keringési zavarok miatt, kivéve a kéz-, lábujjakat
05P 2020	Kéz-, lábujj amputáció keringési zavarok miatt

Beavatkozások:

58420	Amputatio manus
58421	Amputatio carpi
58422	Amputatio antebrachii
58423	Amputatio cubiti
58430	Amputatio brachii
58440	Exarticulatio humeroscapularis
58441	Exarticulatio thoraco-humero scapularis
58460	Amputatio pedis
58461	Exarticulatio tarso-metatarsalis
58462	Exarticulatio intertarsalis
58463	Exarticulatio talo-calcanealis
58464	Exarticulatio talo-cruralis
58470	Amputatio cruris
58471	Amputatio pedis in regione malleoli

58480	Amputatio femoris
58481	Exarticulatio genus
58490	Amputatio abdominopelvicus
58491	Exarticulatio coxae
58492	Hemipelvectomia
58520	Reamputatio felső végtagon
58530	Reamputatio lábon
58205	Ujjbegy csonkolás
58400	Amputatio digiti manus
58401	Amputatio digitorum manus
58403	Revisio amputationis digiti manus
58404	Exarticulatio kezujjon
58410	Amputatio pollicis post amputationem traumaticam
58411	Amputatio pollicis
58412	Amputatio pollicis secundarius
58414	Exarticulatio metacarpo-phalangealis pollicis
58450	Amputatio digiti pedis
58451	Exarticulatio interphalangealis digiti pedis

Ellátási szint: I., II., III.

Az ellátás végzéséhez szükséges minimális műtéti szám évenként: 15

8. Varix műtétek

05P 2030	Varix lekötés, eltávolítás
<i>Beavatkozások:</i>	
53841	Crossectomia femoralis
53842	Stripping v.saphenae magna
53843	Ligatura vv. perforantes extr.inf.
53844	Varicectomia
53845	Crossectomia + stripping + perf.ligatura + tágult vénák eltávolítása
53846	Crossectomia + stripping + tágult vénák eltávolítása
53847	Crossectomia + stripping
53848	Perforans ligatura + tágult vénák eltávolítása
53930	Ligatura venae

Ellátási szint: I., II., III.

Az ellátás végzéséhez szükséges minimális műtéti szám évenként: 30

9. Kombinált vagy többszörös műtétek

05P 190C	Percutan és egyéb érműtét (egy vagy több stenttel)
05P 190D	Percutan és egyéb érműtét stent nélkül
05P 1940	Többszörös kisebb érműtétek
<i>Beavatkozások:</i>	
53830	Interpositio aorto-supraaorticus
53831	Interpositio intra rami supraortici
53832	Interpositio aorto-visceralis
53833	Interpositio aorto-aorticus
53834	Interpositio aorto-bifemoralis
53835	Interpositio aorto-femoralis
53836	Interpositio ilio-femoralis
53837	Interpositio femoro-poplitealis
53838	Interpositio femoro-femoralis crossover
53839	Interpositio intra venorum
5383A	Interpositio aorto-iliacalis
5383B	Interpositio bi-iliacalis
5383C	Interpositio aorto-renalis

5383D	Interpositio axillo-femoralis
5383E	Interpositio axillo-bifemoralis
5383F	Műanyag bypass obturator
5383G	Műanyag bypass, egyéb
5383H	Interpositio profundo-femoralis
5383I	Interpositio implantato profundalis
5383J	Interpositio carotico-caroticus
5383K	Interpositio subclavia-caroticus
5383L	Interpositio axillo-caroticus
5383M	Interpositio subclavia-subclavianus
5383N	Interpositio carotico-subclavianus
5383P	Interpositio carotico-caroticus
5383R	Interpositio aorto-anonymalis
5383S	Interpositio aorto-anonymo-caroticus sin.
5383T	Interpositio aorto-subclavianus
5383U	Interpositio femoro-cruralis
5383V	Interpos. aorto-aorticus et reimpl. ram.supraort.
5383W	Resectio et reconstr. c. implant. venae intrathoracalis
5383X	Resectio et reconstr. c. implant. arteriae intrathoracalis
5383Y	Resectio et reconstr. c. implant arteriae intraabdominalis
5383Z	Resectio et reconstr. c. implant. venae intraabdominalis
53849	Vénák áthidalása Palma vagy May szerint
53850	Vénás bypassok supraaorticus
53851	Axillo-brachialis vénás bypass
53852	V. brachialis bypass
53853	V. visceralis bypass
53854	Vénás femoro-poplitealis bypass
53855	V. poplitea bypass
53856	V. femoro-cruralis bypass
5385C	Vénás bypassok extraanatomicus alsó végtag erein
5385D	Vénás bypassok extraanatomicus (kivéve alsó végtag erei)
53933	Áthidalás vénával
53934	Áthidalás műanyaggal
53935	Extraanatomicus áthidalás vénával
53936	Extraanatomicus áthidalás műanyaggal
53944	Desobliteratio késői graftocclusio miatt
53945	Graftcsere késői graftocclusio miatt
5395D	Érgraft eltávolítás
53810	TEA carotis
53811	TEA subclavia
53812	TEA profunda fem.
53813	TEA renalis
53814	TEA visceralis
53815	TEA aorta
53816	TEA iliaca
53817	TEA ilio-femoralis
53818	TEA a.fem.superficialis
53819	TEA poplitea
5381A	TEA vertebralis
5381B	TEA anonyma
5381C	TEA aorto-biiliaca
5381D	TEA femoralis (communis)
5381E	EEA carotis
53820	Érresectiók, reimplantatiók carotis
53821	Érresectiók, reimplantatiók subclavia

53822	Érresectiók, reimplantációk vertebralis
53823	Érresectiók, reimplantációk renalis
53824	Érresectio, reimplantatio, visceralis
53825	Érresectiók, reimplantációk ilio-femoralis
53826	Érresectiók, reimplantációk profunda fem.
53827	Érresectiók, reimplantációk a. fem. superficalis
53828	Érresectiók, reimplantációk, transpositiók
5382A	Resectio aneurysmae aortae thoracoabdominalis
5382B	Iliaca aneurysma resectio
5382C	Femoralis aneurysma resectio
5382D	Poplitealis aneurysma resectio
5382E	Supraaorticus aneurysma resectio
5382F	Subclavia-carotis transpositio
5382G	Carotis-subclavia transpositio
5382H	Vertebralis-carotis transpositio
5382J	Resectio aneurysmae aortae thoracalis
5382L	Resectio aneurysmae aortae abdominalis
5382M	Reconstructio dissectionis aortae
5382N	Resectio et restitutio aortae abdominalis
5382S	Excisio ex aortae
5382T	Resectio et reconstr. arteriae intrathoracalis
5382U	Excisio vasae intrathoracalis
5382V	Resectio et reconstr. arteriae intraabdominalis
5382W	Excisio venae intraabdominalis
5382X	Resectio et reconstr. venae intraabdominalis
53840	Thrombectomia venae
53841	Crossectomia fem.
53842	Stripping v.saphenae magnae
53843	Ligatura vv. perforantes extr.inf.
53844	Varicectomia
53845	Crossectomia + stripping + perf.ligatura + tágult vénák eltávolítása
53846	Crossectomia + stripping + tágult vénák eltávolítása
53847	Crossectomia + stripping
53848	Perforans ligatura + tágult vénák eltávolítása
53858	ÉR resectiója a fej-nyak területén
53861	V. cava plicatio
53862	V. cava ligatura
53863	V. cava resectio
53864	V. cava superior pótlás
53865	V. cava inf. pótlás
5387B	Intraspin. érmalform. superselectív endovasc. embolisatiója
53900	Shunt, bal-jobb
53901	Shunt, bal-jobb, a.pulmonalis-a.anonyma
53902	Shunt, bal-jobb, a.pulmonalis-a.subclavia
53910	Anastomosis porto-cavalis termino-lateralis
53911	Anastomosis porto-cavalis termino-terminalis
53912	Anastomosis mesenterico-cavalis cum implant. 'H'
53913	Anastomosis spleno-renalis distalis
53914	Anastomosis spleno-renalis proximalis
53919	Porto-systemás shunt műtétek n.o.m.
53925	Anastomosis cavo-pulmonalis
5393A	Érvarrat a fej-nyak területén
53952	Foltplastica thrombendarteriectomia nélkül
5395A	TEA + foltplasztika
5395B	Endoaneurysmorraphia

5395C	Arteriectomia
53964	Plastica coarctationis aortae percutan
53991	Muffplasztika ereken

*Ellátási szint: a többszörös beavatkozások közül a legsúlyosabbnak megfelelő előírások érvényesek
Az ellátás végzéséhez szükséges minimális műtéti szám évenként: 50*

Égési sebészet	Szakmakód:	0211
-----------------------	-------------------	-------------

Egynapos plasztikai sebészeti beavatkozások összefoglaló kódlistája

50432	Carpal tunnel felszabadítás
50910	Resectio palpebrae
50911	Excisio cutis palpebrae
50920	Epicanthus műtét
50921	Szemrés helyreállítás
50930	Ectropium ellenes műtét
50932	Alsó szemhéj ectropium-ellenes műtéte
50940	Plastica palpebrae
50991	Szemhéj elváltozások laser kezelése
51810	Külsőfül elváltozás porcot nem érintő kimetszése
51811	Fülkagyló porcos vázát is érintő resectio
51820	Fülkagyló amputatio
51830	Külsőfül varrása
51840	Külsőfül alakj korrekciója
52122	Kimetszés az orr bőréből vagy az orrból
52170	Orrkorrekció
57900	Percutan tűzés
58203	Inhüvelyi bemetszés
58221	Ggl. man. exstirp. (kivéve kézháti)
58230	Aponeurectomia partialis manus
58231	Aponeurectomia totalis manus
58304	Bursotomia
58305	Idegentest eltávolítás végtagi lágyrészből
58332	Ínhüvely exstirpatio tenosynovectomia
58691	Excisio gynecomastiae
58692	Excisio mammae ectopicae
58710	Mastotomia
58721	Excisio mamillae
58722	Mellbimbó plasztika
58730	Plastica mammae per. augm.
58733	Plastica mammae cum impl. allogen
58751	Mastopexia
58752	Emlő bőrének plasztikája
58800	Tetoválás, feltöltés
58820	Incisio et drainage cutis et/seu subcutis
58832	Haematoma subcutanea evacuatio
58835	Necrectomia (elhalt bőr, a hozzátartozó irha felületes eltávolítása 3%-onként)
58842	Hegkimetszés
58844	Bőrelváltozás kimetszése
58845	Bőr alatti elváltozás kimetszése
58850	Bőrlaesio destructioja
58851	Bőrelváltozás radikális kimetszése
58880	Bőr kimetszése átültetéshez
58900	Bőrvarrat

58901	Resutura cutis
58902	Primer halasztott varrat
58903	Sutura cutis secundaria
58910	Bőr hegének vagy zsugorodásának megszüntetése
58920	Teljes vastagságú bőrátültetés Wolf-Krause
58921	Félvastag bőrátültetés
58926	Irhaátültetés, szabad
58927	Bőrátültetés, szabad
58930	Burow féle háromszög lebenyplasztika
5893 A	Cross finger plasztika
5893 B	Thenar lebeny (Iselin)
58931	V-Y-plasztika
58932	Bőrforgatásos bőrpótlás
58933	Karéjos bőreltolás (Imre szerint)
58934	Z-plasztika
58960	Lebeny vagy nyeles lebeny más helyhez erősítve
58970	Lebeny vagy nyeles lebeny revízió
58985	Ajak és külső szájplasztika
58986	Ajakkorrektció ajakplasztika után
59000	Ráncplasztika arcon
59010	Méretcsökkentő plasticai műtétek, hasi lipectomia
59020	Hajátültetés
59040	Bőr kémiai sebészete
59100	Cauterisatio conjunctivae, corneae, sclerae
59130	Cauterisatio cutis
59200	Elektrocauterisatio intranasalis
59210	Elektrocauterisatio cystoscopya
59220	Elektrocauterisatio cutis
59710	Sclerotizáló injekció az alsó végtag vénáiba
59760	Sclerotizáló injekció érbe
81941	Égés vagy fagyott terület fedése kötéssel 1-10%

Tüdő- és mellkasebészet	Szakmakód:	0202
--------------------------------	-------------------	-------------

I. szint

Az alábbi elektív műtéti tevékenység engedélyezett, de onkológiai indikációval műtét nem végezhető.

Mellúri drenázs a 04 főcsoport valamennyi betegségében: 53401 (draincső bevezetése a mellűrbe)

Mellúri drenázs bordarezekcióval a 04 főcsoport valamennyi betegségében: 53402

Sürgős, traumatológiai műtétek

04P 147B	Mellkas és légzőszervek sérülései
53240	Lobectomia superior
53241	Lobectomia media
53242	Lobectomia inferior
53243	Bilobectomia superior
53244	Bilobectomia inferior
53250	Pneumonectomia sec. Allison
53402	Mellúri drenázs borda reszekcióval
53130	Exploratio tracheae
53301	Excochleatio seu extractio corporis alieni bronchi
53311	Excochleatio s. extractio corporis alieni pulmonis
53332	Adhaesiolysis pulmonis partialis

53340	Sutura bronchi
53341	Sutura pulmonis
53403	Thoracotomia explorativa
53460	Reconstructio parietis thoracis
53471	Sutura diaphragmae
53472	Reconstructio diaphragmae
53479	Exploratio diaphragmae
53710	Pericardiotomia
53711	Pericardiotomia, evacuatio
53791	Nyitott szívmasszázs
53948	Reop. septicus szöv. miatt, extraanatomicus bypass
53450	Pleurodesis
53418	Excochleatio corporis alieni mediastinalis
53342	Reconstructio bronchi
53390	Ligatio bronchi
53742	Pitvari sérülés ellátása
53743	Kamrai sérülés ellátása
53230	Resectio atypica laesionis pulmonis
53232	Bullectomia pulmonis
54271	Sutura oesophagei p. thoracalis

Az alábbi betegségcsoportokban végezhető elektív műtétek:

04P 1310	Légzőrendszeri betegségek műtéttel és légzéstámogatással
D1520	(a gátor jóindulatú daganata) és E0790 (a pajzsmirigy egyéb rendellenességei) betegségcsoportban végezhető
50641	Thyreoidectomia substernalis c. sternotomiam
50642	Thyreoidectomia substernalis c. thoracotomiam

J8530 (mediastinális tályog) betegségcsoportban végezhető műtét:

53410	Mediastinotomia superior
53412	Mediastinotomia anterior
53413	Mediastinotomia posterior
53414	Mediastinotomia transthoracalis
53415	Mediastinotomia transhiatalis

04 főcsoport bármely betegségében végezhető műtét:

04P 134D	Légzőrendszer egyéb műtétei
04P 173Z	Légzőrendszeri műtétek
53114	Tracheostomia
53160	Tracheostoma műtéti zárása
53324	Thoracoplastica sec. Schede
53332	Adhaesiolysis pulmonis partialis
53432	Resectio sterni
53443	Decorticatio pulmonum (korai)
53450	Pleurodesis
53451	Pleurodesis szövetragasztóval
53452	Scarificatio pleurae
53465	Reconstructio parietis thoracis + fém implantatum*
A rekeszizom hiatusának kitágulásával a hasúri szervek felcsúszhatnak a mellkasba. Ilyenkor indokolt ezen sérvkapunak a különböző szerzők által leírt, a hasüreg vagy mellüreg felől történő helyreállítása.	
54010	Lymphadenectomia superficialis
54051	Oclusio fistulae ductus thoracici
54052	Ligatio ductus thoracici
55374	Reconstr.hiatus oesoph. sec. Lortat-Jakob
55380	Reconstr.herniae diaphr.transhor. sec. Belsey

55381	Reconstr.herniae diaphr. sec. Collis
55382	Reconstr.herniae diaphr. sec. Collis-Nissen
55383	Reconstr.herniae diaphr. sec. Allison
55384	Reconstr.diaphragmae transthoracalis
55386	Reconstr.diaphragmae thoraco-abdominalis

* Csak a kijelölt intézményekben.

II. szint

04P 1310 légzőrendszeri betegségek műtéttel és légzéstámogatással

04 főcsoporthoz tartozó bármely betegségben:

53401	Mellúri drenázs (sebészi)
53402	Mellúri drenázs bordarezekcióval
15800	Biopsia pericardii intraoperatíva
15810	Biopsia mediastini intraoperatíva
15812	Biopsia laesionis mediastinalis intraoperatíva
15813	Biopsia pulmonis intraoperatíva
15814	Biopsia pleurae intraoperatíva
15815	Biopsia lymphoglandulae mediastinalis intraop.
15816	VATS pleura biopsia és pleurodesis
15817	VATS tüdőbiopsia
15818	VATS staging, nyirokcsomó biopsia
16910	Thoracoscopia
18420	Pericardiocentesis
53114	Tracheostomia
53124	Mediastinális tracheostomia
53160	Tracheostomia műtéti zárása
53166	Intubatio tracheae sec. Montgomery
53417	Mediastinoscopia parasternalis sec. Stemmer
53940	Reoperáció ált. sebészeti okok miatt
53941	Reoperáció vérzés miatt
54321	Gastrostomia sec. Witzel

R6190 (Hyperhydrosis) és I7309 (Raynaud tünetegyüttes) betegségcsoportokban:

50510	Thoracalis sympathectomia
50515	VATS sympethectomia

G5400 (a plexus brachialis rendellenességei) betegségcsoportban:

[thoracic outlet – vállövi alagút – szindrómában (TOS) indokolt lehet a nyaki és I. Borda eltávolítása a mellkasi sympathicus határlánc átmetszésével vagy anélkül]

57780	Exstirpatio costae cervicalis
57781	Resectio costae primae
57784	Exstirpatio cicatricis post op. propter TOS
57785	Exstirpatio costae I. et sympathectomia thoracalis

E0790 betegségcsoportban (a pajzsmirigy egyéb rendellenességei):

50610	Resectio unilateralis glandulae thyroideae
50620	Resectio lobi utriusque glandulae thyroideae
50630	Thyroidectomia totalis (near total)
50640	Thyroidectomia substernalis
50641	Thyroidectomia substernalis c. sternotomiam
50642	Thyroidectomia substernalis c. thoracotomiam

04P 134D	Légzőrendszer egyéb műtétei
04P 173Z	A légzőrendszeri műtétek (kivéve: nagyobb mellkasi műtétek, légzőrendszeri betegségek műtéttel, légzéstámogatással) súlyos társult betegségekkel
04M 147B	Mellkas, légzőszervek sérülései
50515	VATS sympathectomia
53130	Exploratio tracheae
53200	Excisio laesionis bronchi
53220	Excisio laesionis pulmonis
53221	Enucleatio laesionis pulmonis
53300	Exploratio bronchi incisionalis
53301	Excochleatio seu extractio corporis alieni bronchi
53310	Pneumotomia
53311	Excochleatio s. extractio corporis alieni pulmonis
53312	Caverna drainage
53332	Adhaesiolysis pulmonis partialis
53340	Sutura bronchi
53341	Sutura pulmonis
53403	Thoracotomia explorativa
53410	Mediastinotomia superior
53412	Mediastinotomia anterior
53413	Mediastinotomia posterior
53414	Mediastinotomia transthoracalis
53415	Mediastinotomia transhiatalis
53416	Mediastinoscopia collaris sec. Carlens
53418	Excochleatio corporis alieni mediastinalis
53430	Resectio laesionis parietis thoracis
53431	Resectio parietis thoracis
53440	Excisio laesionis pleurae
53441	Pleurectomia partialis
53450	Pleurodesis
53451	Pleurodesis szövetragasztóval
53452	Scarificatio pleurae
53460	Reconstructio parietis thoracis
53471	Sutura diaphragmae
53472	Reconstructio diaphragmae
53475	Duplicatio diaphragmae
53477	Excisio laesionis diaphragmae
53478	Diaphragma pacemaker beültetése
53479	Exploratio diaphragmae
53710	Pericardiotomia
53711	Pericardiotomia, evacuatio
53722	Pericardiectomia partialis, fenestratio
53791	Nyitott szívmasszázs
53948	Reop. septicus szöv. miatt, extraanatomicus bypass
54010	Lymphadenectomia superficialis
54020	Lymphadenectomia regionalis
54051	Oclusio fistulae ductus thoracici
54052	Ligatio ductus thoracici
55374	Reonstr.hiatus oesoph. sec. Lortat-Jakob
55380	Reonstr.herniae diaphr.transth. sec. Belsey
55381	Reonstr.herniae diaphr. sec. Collis
55382	Reonstr.herniae diaphr. sec. Collis-Nissen
55383	Reonstr.herniae diaphr. sec. Allison

55384	Reconstr.diaphragmae transthoracalis
55385	Reconstr.diaphragmae transthoracalis cum implant.
55386	Reconstr.diaphragmae thoraco-abdominalis
57803	Sequestrectomia

04P 1330	Nagyobb mellkasi műtétek
04P 172Z	Nagyobb mellkasi műtétek súlyos társult betegségben
04M 147B	Mellkas, légzőszervek sérülései
50770	Thymectomia c. sternotomiam
50771	Thymectomia c. thoracotomiam
50772	Resectio laesionis thymi (thymectomia partialis)
50773	Thymectomia radicalis
50780	Transplantatio thymi
53140	Resectio tracheae, anastomosis
53210	Resectio laesionis et anastomosis bronchi
53230	Resectio atypica laesionis pulmonis
53231	Resectio apicis pulmonis
53232	Bullectomia pulmonis
53233	Csonkalebeny resectio (tüdő)
53234	Cystectomia pulmonis
53235	Lingulectomia
53236	Ligatio et cauterisatio bullae pulmonis
53237	Segmentectomia pulmonis
53238	Capitonagge
53240	Lobectomia superior
53241	Lobectomia media
53242	Lobectomia inferior
53243	Bilobectomia superior
53244	Bilobectomia inferior
53245	Lobectomia superior et sleeve resectio
53246	Bilobectomia superior et anastomosis bronchi
53247	Bilobectomia inferior et anastomosis bronchi
53248	Lobectomia media et sleeve resectio
53249	Lobectomia superior et plastica bronchi
53251	Pneumonectomia radicalis
53253	Pneumonectomia (1 irányban kiterjesztett)
53256	Pneumonectomia (több irányú kiterjesztés)
53290	Reresectio post resectionem atypicam
53291	Reresectio post lobectomiam
53292	VATS tüdőresectio (pl bulla) (kivéve biopsia)
53297	VATS Ptx műtét (kivéve biopsia)
53322	Thoracoplastica sec. Heller
53323	Thoracoplastica sec. Björk
53324	Thoracoplastica sec. Schede
53325	Plombage műtét
53326	Pneumolysis extrapleurális
53329	Thoracoplastica
53330	Pneumolysis
53342	Reconstructio bronchi
53343	Reconstructio fistulae bronchialis
53344	Hörgősipoly zárása izomlebens-plasztikával
53345	Hörgősipoly zárása omentum plasztikával
53390	Ligatio bronchi

53420	Excisio laesionis mediastinalis transsternalis
53421	Exstirpatio laesionis mediastinalis transsternalis
53422	Excisio laesionis mediastinalis per thoracotomiam
53423	Exstirpatio laesionis mediastinalis per thoracotomi
53424	VATS mediastinum tu. eltávolítás (kivéve biopsia)
53432	Resectio sterni
53433	Resectio sterni totalis
53442	Pleurectomia totalis
53443	Decortatio pulmonum (korai)
53465	Reconstructio parietis thoracis + fém implantatum
53466	Reconstructio parietis thoracis + műanyag implantatum
53467	Cavernostomia zárása
53473	Reconstructio diaphragmae, műanyag implantatummal
53474	Reconstructio diaphragmae, alloplasticaval
53476	VATS rekeszsérv műtét
53721	Pericardiectomia totalis
54053	Anastomosis ducto-venosus

06P 2710	A nyelvcső nagyobb műtétei
	(a főcsoportozás tartozó valamennyi betegség)
54230	Oesophagectomia sec. Thorec
54231	Oesophagectomia sec. Orringer
54232	Oesophagogastrrectomia
54240	Resectio totalis oesophagei (pótlás gyomorral)
54241	Exstirpatio oesophagei c.interpositionem colontos
54242	Resectio partialis oesophagei c.oesophago-gastrost
54243	Resectio partialis oesophagei c.oesophago-jejunost
54244	Resectio partialis oesophagei c.interpos. colontos
54245	Resectio partialis oesophagei c.interpositio.jejuni
54294	Oesophagus transectio és ligatio, instrumentalis
54295	Oesophagus transectio
55210	Resectio pancreatis localis (circumscripta)
54222	Diverticulectomia Zenkeri
54225	Diverticulectomia epibronchialis
54228	Diverticulectomia epiphrenalis
54271	Sutura oesophagei p. thoracalis
54273	Oclusio fistulae oesophago-trachealis/bronchialis
54282	Oesophagus peroperatív intubatio (pull through)

III. szint

04P 1310 légzőrendszeri betegségek műtéttel és légzéstámogatással

04 főcsoportozás tartozó bármely betegségben:

53401	Mellűri drenázs (sebészi)
53402	Mellűri drenázs bordareszekcióval
15800	Biopsia pericardii intraoperatíva
15810	Biopsia mediastini intraoperatíva
15812	Biopsia laesionis mediastinalis intraoperatíva
15813	Biopsia pulmonis intraoperatíva
15814	Biopsia pleurae intraoperatíva
15815	Biopsia lymphoglandulae mediastinalis intraop.
15816	VATS pleura biopsia és pleurodesis
15817	VATS tüdőbiopsia

15818	VATS staging, nyirokcsomó biopsia
16910	Thoracoscopia
18420	Pericardiocentesis
53114	Tracheostomia
53124	Mediastinális tracheostomia
53160	Tracheostomia műtéti zárása
53164	Tracheopexia
53166	Intubatio tracheae sec. Montgomery
53417	Mediastinoscopia parasternalis sec. Stemmer
53940	Reoperáció ált. sebészeti ok miatt
53941	Reoperáció vérzés miatt
5394A	Resutura sterni
54321	Gastrostomia sec. Witzel

R6190 (Hyperhydrosis) és I7309 (Raynaud tünetegyüttes) betegségcsoportokban:

50510	Thoracalis sympathectomia
50515	VATS sympathectomia

G5400 (a plexus brachialis rendellenességei) betegségcsoportban:

Thoracic outlet – vállövi alagút – szindrómában (TOS) indokolt lehet a nyaki és I. borda eltávolítása a mellkasi sympathicus határlánc átmetszésével vagy anélkül.

57780	Exstirpatio costae cervicalis
57781	Resectio costae primae
57784	Exstirpatio cicatricis post op. propter TOS
57785	Exstirpatio costae I. et sympathectomia thoracalis

E0790 betegségcsoportban (a pajzsmirigy egyéb rendellenességei):

50610	Resectio unilateralis glandulae thyreoideae
50620	Resectio lobi utriusque glandulae thyreoideae
50630	Thyreoidectomia totalis (near total)
50640	Thyreoidectomia substernalis
50641	Thyreoidectomia substernalis c. sternotomiam
50642	Thyreoidectomia substernalis c. thoracotomiam

04P 134D	A légzőrendszer egyéb műtétei
04P 173Z	A légzőrendszeri műtétek (kivéve: nagyobb mellkasi műtétek, légzőrendszeri betegségek műtéttel, légzéstámogatással) súlyos társult betegségekkel
04M 147B	Mellkas, légzőszervek sérülései
50515	VATS sympathectomia
53130	Exploratio tracheae
53200	Excisio laesionis bronchi
53220	Excisio laesionis pulmonis
53221	Enucleatio laesionis pulmonis
53300	Exploratio bronchi incisionalis
53301	Excochleatio seu extractio corporis alieni bronchi
53310	Pneumotomia
53311	Excochleatio s. extractio corporis alieni pulmonis
53312	Caverna drenázs
53332	Adhaesiolysis pulmonis partialis
53340	Sutura bronchi
53341	Sutura pulmonis
53403	Thoracotomia explorativa
53410	Mediastinotomia superior
53412	Mediastinotomia anterior
53413	Mediastinotomia posterior
53414	Mediastinotomia transthoracalis

53415	Mediastinotomia transhiatalis
53416	Mediastinoscopia collaris sec. Carlens
53418	Excochleatio corporis alieni mediastinalis
53430	Resectio laesionis parietis thoracis
53431	Resectio parietis thoracis
53440	Excisio laesionis pleurae
53441	Pleurectomia partialis
53450	Pleurodesis
53451	Pleurodesis szövetragasztóval
53452	Scarificatio pleurae
53460	Reconstructio parietis thoracis
53471	Sutura diaphragmae
53472	Reconstructio diaphragmae
53475	Duplicatio diaphragmae
53477	Excisio laesionis diaphragmae
53478	Diaphragma pacemaker beültetése
53479	Exploratio diaphragmae
53710	Pericardiotomia
53711	Pericardiotomia, evacuatio
53722	Pericardiectomia partialis, fenestratio
53791	Nyitott szívmasszázs
53948	Reop. septicus szöv. miatt, extraanatomicus bypass
54010	Lymphadenectomia superficialis
54020	Lymphadenectomia regionalis
54051	Oclusio fistulae ductus thoracici
54052	Ligatio ductus thoracici
55374	Reconstr.hiatus oesoph. sec. Lortat-Jakob
55380	Reconstr.herniae diaphr.transhor. sec. Belsey
55381	Reconstr.herniae diaphr. sec. Collis
55382	Reconstr.herniae diaphr. sec. Collis-Nissen
55383	Reconstr.herniae diaphr. sec. Allison
55384	Reconstr.diaphragmae transthoracalis
55385	Reconstr.diaphragmae transthoracalis cum implant.
55386	Reconstr.diaphragmae thoraco-abdominalis
57803	Sequestrectomia (lebenyen belüli vagy kívüli sequestrum – fejlődési rendellenesség – eltávolítása)

04P 1330	Nagyobb mellkasi műtétek
04P 172Z	Nagyobb mellkasi műtétek súlyos társult betegségben
04M 147B	Mellkas, légzőszervek sérülései
50770	Thymectomia c. sternotomiam
50771	Thymectomia c. thoracotomiam
50772	Resectio laesionis thymi (thymectomia partialis)
50773	Thymectomia radicalis
50780	Transplantatio thymi
53140	Resectio tracheae, anastomosis
53210	Resectio laesionis et anastomosis bronchi
53230	Resectio atypica laesionis pulmonis
53231	Resectio apicis pulmonis
53232	Bullectomia pulmonis
53233	Csonkalebény resectio (tüdő)
53234	Cystectomia pulmonis
53235	Lingulectomia

53236	Ligatio et cauterisatio bullae pulmonis
53237	Segmentectomia pulmonis
53238	Capitonnage
53240	Lobectomia superior
53241	Lobectomia media
53242	Lobectomia inferior
53243	Bilobectomia superior
53244	Bilobectomia inferior
53245	Lobectomia superior et sleeve resectio
53246	Bilobectomia superior et anastomosis bronchi
53247	Bilobectomia inferior et anastomosis bronchi
53248	Lobectomia media et sleeve resectio
53249	Lobectomia superior et plastica bronchi
53251	Pneumonectomia radicalis
53253	Pneumonectomia (1 irányban kiterjesztett)
53254	Pneumonectomia et resectio carinae trachealis
53255	Pleuropneumonectomia
53256	Pneumonectomia (több irányú kiterjesztés)
53290	Reresectio post resectionem atypicam
53291	Reresectio post lobectomiam
53292	VATS tüdőresectio (pl bulla) (kivéve biopsia)
53297	VATS Ptx műtét (kivéve biopsia)
53322	Thoracoplastica sec. Heller
53323	Thoracoplastica sec. Björk
53324	Thoracoplastica sec. Schede
53325	Plombage műtét
53326	Pneumolysis extrapleurális
53329	Thoracoplastica
53330	Pneumolysis
53342	Reconstructio bronchi
53343	Reconstructio fistulae bronchialis
53344	Hörgősipoly zárása izomlebens-plasztikával
53345	Hörgősipoly zárása omentum plasztikával
53390	Ligatio bronchi
53420	Excisio laesionis mediastinalis transsternalis
53421	Exstirpatio laesionis mediastinalis transsternalis
53422	Excisio laesionis mediastinalis per thoracotomiam
53423	Exstirpatio laesionis mediastinalis per thoracotomi
53424	VATS mediastinum tu. eltávolítás (kivéve biopsia)
53432	Resectio sterni
53433	Resectio sterni totalis
53442	Pleurectomia totalis
53443	Decortisatio pulmonum (korai)
53465	Reconstructio parietis thoracis + fém implantatum
53466	Reconstructio parietis thoracis + műanyag implantatum
53467	Cavernostomia zárása
53473	Reconstructio diaphragmae, műanyag implantatummal
53474	Reconstructio diaphragmae, alloplasticaval
53476	VATS rekeszsérv műtét
53721	Pericardiectomia totalis
54053	Anastomosis ducto-venosus
	(Volumenredukció: az emphysemás tüdő bizonyos széli – többnyire apicalis – részeinek eltávolítása tüdővarrógéppel a funkció javulásának érdekében)

53293	Volumenreductio pulmonis unilateralis (thoracotomia)
53294	Volumenreductio pulm. bilateralis (sternotomia)
53295	Volumenreductio pulm. unilat., videothoracoscopos úton (VATS)
53296	Volumenreductio bilat. (kétoldali VATS, egy ülésben)

06P 2710	A nyelvcső nagyobb műtétei
	(A főcsoportozáshoz tartozó valamennyi betegség)
54230	Oesophagectomia sec. Thorec
54231	Oesophagectomia sec. Orringer
54232	Oesophagogastrrectomia
54240	Resectio totalis oesophagei (pótlás gyomorral)
54241	Exstirpatio oesophagei c.interpositionem colontos
54242	Resectio partialis oesophagei c.oesophago-gastrost.
54243	Resectio partialis oesophagei c.oesophago-jejunost.
54244	Resectio partialis oesophagei c.interpos. colontos
54245	Resectio partialis oesophagei c.interpositio.jejuni
54294	Oesophagus transectio és ligatio, instrumentalis
54295	Oesophagus transectio
55210	Resectio pancreatis localis (circumscripta)
54222	Diverticulectomia Zenkeri
54225	Diverticulectomia epibronchialis
54228	Diverticulectomia epiphrenalis
54271	Sutura oesophagei p. thoracalis
54273	Oclusio fistulae oesophago-trachealis/bronchialis
54282	Oesophagus peroperatív intubatio (pull through)

Esztétikai plasztikai sebészet	Szakmakód:	0201
---------------------------------------	-------------------	-------------

Esztétikai plasztikai sebészet

A tevékenység rövid leírása
(A kivételnek számító rekonstruktív műtét pontos megfogalmazása)
Hajtranszplantáció
Kopasz, hajhiányos fejbőr autotranszplantátumos esztétikai plasztikai sebészeti műtéte
(Kivéve: sérülés, veleszületett elváltozás miatt keletkezett 10 cm²-nél nagyobb hajhiányos bőrterület)
B90.8. Egyéb szervek gümőkórájának következményei
B94.8. Egyéb meghatározott fertőzések és élősdiek által okozott betegségek következményei
B94.9. K.m.n. fertőző és élősdiek által okozott betegségek következményei
C43.4. A hajas fejbőr és nyak rosszindulatú melanomája
C44.4. A hajas fejbőr és nyak bőre rosszindulatú daganata
D03.4. A hajas fejbőr és a nyak in situ melanomája
D04.4. A hajas fejbőr és a nyak bőre in situ rákja
D18.0. Haemangioma bármely lokalizációban
D22.4. A hajas fejbőr és nyak festéksejtes naevusai
D22.9. Festéksejtes naevus k.m.n.
D23.4. A hajas fejbőr és nyak bőre egyéb jóindulatú daganatai
L66.8. Egyéb heges alopecia
L66.9. Heges alopecia k.m.n.
Q84.0. Veleszületett alopecia
S08.0. A hajas fejbőr skalpolásos leszakadása
T79.3. Sérülés utáni sebfertőzés m.n.o.
T81.4. Műtét utáni fertőzés m.n.o.

T90.1. A fej nyílt sebének késői hatása
T90.9. K.m.n. fejsérülések késői hatása
T95.0. A fej és a nyak égésének, maródásának és fagyásának következményei
Szemöldökplasztika
Szemöldök emelése céljából végzett esztétikai beavatkozás
(Kivéve: sérülés, betegség miatti torzulások)
B90.8. Egyéb szervek gümőkórájának következményei
B94.8. Egyéb meghatározott fertőzések és élősdiek által okozott betegségek következményei
B94.9. K.m.n. fertőző és élősdiek által okozott betegségek következményei
D21.0. A fej, arc, nyak kötőszöve és egyéb lágy szövete jóindulatú daganata
H59.9. A szem és függelékének műtét utáni rendellenessége k.m.n.
T90.1. A fej nyílt sebének késői hatása
Szemhéjplasztika
Lógó, táskás, ráncolt szemhéj esztétikai műtéte
(Kivéve: sérülés, betegség miatti torzulások)
B90.8. Egyéb szervek gümőkórájának következményei
B94.8. Egyéb meghatározott fertőzések és élősdiek által okozott betegségek következményei
B94.9. K.m.n. fertőző és élősdiek által okozott betegségek következményei
D03.1. A szemhéj, szemzug in situ melanomája
D04.1. A szemhéj és szemzug bőre in situ rákja
D21.0. A fej, arc, nyak kötőszöve és egyéb lágy szövete jóindulatú daganata
D22.1. A szemhéj, szemzug festéksejtes naevusai
D23.1. A szemhéj, szemzug bőre egyéb jóindulatú daganatai
H03.1. A szemhéj érintettsége máshova osztályozott fertőző betegségekben
H59.9. A szem és függelékének műtét utáni rendellenessége k.m.n.
T90.1. A fej nyílt sebének késői hatása
Orrplasztika
Esztétikai panaszokat okozó orr formai eltérések plasztikai sebészeti műtétei
(Kivéve: gátolt orrlégzést okozó, és ritka, súlyos alaki eltérések korrekciója, valamint daganatos jellegű elváltozások plasztikai műtéte)
B90.8. Egyéb szervek gümőkórájának következményei
B94.8. Egyéb meghatározott fertőzések és élősdiek által okozott betegségek következményei
B94.9. K.m.n. fertőző és élősdiek által okozott betegségek következményei
D23.3. Az arc egyéb és k.m.n. részének bőre egyéb jóindulatú daganatai
J34.2. Orrsövény-elferdülés
Q30.1. Az orr veleszületett hiánya vagy csökkent fejlettsége
Q30.2. Repedt, bevágott, hasadt orr
Q67.4. Veleszületett orrsövény-ferdülés
T90.1. A fej nyílt sebének késői hatása
T90.2. A koponya és az arccsontok törésének késői hatása
Fülplasztika
Elálló fül és egyéb esztétikai panaszokat okozó fülkagyló eltérés plasztikai műtéte, beleértve a fülcimpa esztétikai plasztikai műtéteit is (lenőtt, hypertrophias stb. fülcimpa plasztikai műtéte)
(Kivéve: külső fül ritka, súlyos alaki eltéréseinek plasztikája)
A46 Külsőfül-gyulladás orbáncban
B90.8. Egyéb szervek gümőkórájának következményei
B94.8. Egyéb meghatározott fertőzések és élősdiek által okozott betegségek következményei
B94.9. K.m.n. fertőző és élősdiek által okozott betegségek következményei
C43.2. A fül és külső hallójárat rosszindulatú melanomája
C44.2. A fül és külső hallójárat bőre rosszindulatú daganata
D03.2. A fül és a külső hallójárat in situ melanomája
D04.2. A fül és a külső hallójárat bőre in situ rákja
D21.0. A fej, arc, nyak kötőszöve és egyéb lágy szövete jóindulatú daganata

D22.2. A fül és külső hallójárat festéksejtes naevusai
D23.2. A fül és külső hallójárat bőre egyéb jóindulatú daganatai
H60.0. Külső fül tályog
H60.1. A külső fül cellulitise
H60.2. Otitis externa maligna
H60.3. Egyéb fertőzések külsőfül-gyulladás
H60.4. A külső fül cholesteatomája
H60.5. Heveny, nem fertőzések eredetű külsőfül-gyulladás
H60.8. Egyéb külsőfül-gyulladás
H60.9. Otitis externa k.m.n.
H61.0. A külső fül porchártyagyulladás
H61.1. A fülkagyló nem-fertőzések eredetű betegségei (szerzett torzulás)
H62.0. Külsőfül-gyulladás máshová osztályozott bakteriális betegségeken (A46+)
H62.3. Külsőfül-gyulladás egyéb, máshová osztályozott fertőzések és parazitás betegségeken
H95.8. A fül és csecsnyúlvány beavatkozást követően kialakult egyéb rendellenességei
M95.1. Karfiolfül
Q16.0. A fülkagyló veleszületett hiánya
Q17.0. Járulékos fül
Q17.1. Nagyfülűség
Q17.2. Kisfülűség
Q17.3. Egyéb módon szabálytalan alakú fül (pl. hegyes fül)
Q17.4. A fül helyzeti rendellenessége
Q17.8. A fül egyéb meghatározott veleszületett rendellenességei (veleszületett hiány)
T79.3. Sérülés utáni sebfertőzés m.n.o.
T81.4. Műtét utáni fertőzés m.n.o.
T90.1. A fej nyílt sebének késői hatása
T90.8. Egyéb megjelölt fejsérülések késői hatása
T94.0. A többszörös lokalizációjú sérülés következményei
T95.0. A fej és a nyak égésének, maródásának és fagyásának következményei
Ajakformálás
Ajak nagyobbitása, esztétikai formálása
<i>(Kivéve: ritka, súlyos fejlődési rendellenesség)</i>

Injekciós plasztikai sebészeti kezelések
Az arc esztétikai hibáinak kezelése injektábilis hatóanyagokkal
<i>(Kivéve: fejlődési rendellenességek, torzulások korrekciója)</i>
Arcplasztikák (Minilift, „S” lift, Arc-, nyak-, homlokplasztika)
Az idősödő arc és nyak bőrének, valamint a bőr alatti szöveteinek redukciója és/vagy modellálása esztétikusabb, fiatalosabb arc létrehozása céljából
Endoszkópos arcplasztikai műtétek
Arcon endoszkóp segítségével végzett esztétikai műtétek
Arckarakter formálása
Esztétikai beavatkozások az arc karakterének formálására
<i>(Kivéve: ritka, súlyos alaki eltérések, sérülések miatti torzulások)</i>
B90.8. Egyéb szervek gümőkórájának következményei
B94.8. Egyéb meghatározott fertőzések és élősködők által okozott betegségek következményei
B94.9. K.m.n. fertőző és élősködők által okozott betegségek következményei
D03.3. Az arc egyéb és meghatározatlan részének in situ melanomája
D04.3. Az arc egyéb és meghatározatlan részének bőre in situ rákja
D18.0. Haemangioma bármely lokalizációban
D21.0. A fej, arc, nyak kötőszöve és egyéb lágy szövete jóindulatú daganata
D23.3. Az arc egyéb és k.m.n. részének bőre egyéb jóindulatú daganatai
K07.0. Az állcsontok lényegesebb nagyságbeli rendellenességei

K07.1. Az állcsont és a koponyaalap viszonyának anomáliái
K10.9. Az állcsontok betegsége k.m.n.
Q67.4. Hemifacialis atrophia vagy hypertrophia
T90.1. A fej nyílt sebének késői hatása
T90.8. Egyéb megjelölt fejsérülések késői hatása
T94.0. A többszörös lokalizációjú sérülés következményei
Lézeres arcbőr-fiatalítás
Arcbőr fiatalítás a hám és irha réteg lézeres esztétikai plasztikai sebészeti kezelésével
Emlő bőrének plasztikája
Az emlő bőrén végzett beavatkozás esztétikai célból
(Kivéve: emlő bőrén lévő torzulást, funkciózavart okozó heg, daganatos bőrelváltozás korrekciós műtéte)
B90. 8. Egyéb szervek gümőkórjának következményei
B94. 8. Egyéb meghatározott fertőzések és élősdiek által okozott betegségek következményei
B94.9. K.m.n. fertőző és élősdiek által okozott betegségek következményei
C43.5. A törzs rosszindulatú melanomája
C44.5. A törzs bőre egyéb rosszindulatú daganata
D03.5. A törzs bőre in situ melanomája
D04.5. A törzs bőre in situ rákja
D22.5. A törzs festéksejtes naevusai
T91.0. A nyak és törzs felszíni sérülésének és nyílt sebének késői hatása
Emlőbimbó és bimbóudvar plasztikája
Az emlőbimbó és a bimbóudvar esztétikai megjelenésének szépítése
(Kivéve: daganatos emlőbimbó elváltozás plasztikai műtéte, mellbimbó hiányának, deformitásának korrekciója, szoptatási nehézség megszüntetését célzó beavatkozás)
C50.0. Mellbimbó és bimbóudvar rosszindulatú daganata
Q83.0. Az emlő és mellbimbó veleszületett hiánya
Q83.2. A mellbimbó hiánya
Q83.3. Járulékos mellbimbó
xxxx Mamilla inverta (befordult emlőbimbó)
Mellfelvarrás (Mastopexia) (egynapos sebészet)
Ptosis és/vagy atrophia miatti emlőfelvarrás
(Kivéve: daganatos emlőeltávolítás, valamint Poland syndroma és egyéb fejlődési rendellenesség miatti emlőrekonstrukció esetén ellenoldali emlő felvarrása, továbbá a testtömeg 0,5%-ánál nagyobb, vagy 30%-ot meghaladó térfogatbeli aszimmetria korrekcióját igénylő emlőaszimmetria műtéte)
B37.9. Candidiasis k.m.n.
B49 Mycosis k.m.n.
C50.9. Emlő rosszindulatú daganata k.m.n.
D05.9. Az emlő in situ carcinomája
D24 Az emlő kötőszövege egyéb jóindulatú daganata
Q79.8. A csont- és izomrendszer egyéb veleszületett rendellenességei (pl. m.pect. hiánya, Poland syndroma stb.)
xxxx Emlőhelyreállító műtéti sorozat
Emlőnagyobbítás (egynapos sebészet)
Hypoplasiás és/vagy sorvadtt emlők nagyobbítása, formálása implantátum beültetésével
(Kivéve: daganatos emlőeltávolítás, vagy Poland syndroma és egyéb fejlődési rendellenesség miatti emlőrekonstrukció, továbbá emlőaszimmetria és jóindulatú emlőbetegség kimetszése esetén, a testtömeg 0,5%-ánál nagyobb, vagy 30%-ot meghaladó térfogatbeli aszimmetria korrekcióját igénylő emlő aszimmetria műtéte implantátum behelyezésével)
C50.9. Emlő rosszindulatú daganata k.m.n.
D05.9. Az emlő in situ carcinomája
D24 Az emlő kötőszövege egyéb jóindulatú daganatai
N60.0. Emlő solitaer cystája

N60.1. Mastopathia cystica diffusa
N60.2. Emlő fibroadenosis
N60.3. Emlő fibrosclerosisa
N64.1. Az emlő zsírnecrosisa
Q79.8. A csont- és izomrendszer egyéb veleszületett rendellenességei (pl. m.pect. hiánya, Poland syndroma stb.)
Q83.9. Az emlő veleszületett rendellenessége k.m.n.
T94.0. Többszörös lokalizációjú sérülés következményei
T85.4. A mellprotézis és -implantátum mechanikai szövödményei
xxxx Emlőhelyreállító műtéti sorozat
Emlőkisebbités (egynapos sebészet)
Emlőméret csökkentése esztétikai célból a páciens igényével összhangban
<i>(Kivéve: nagyméretű emlő megkisebbitése – mamma hypertrophia esetén testtömeg 0,5%-ánál nagyobb oldalankénti szöveteltávolítás, aszimmetria esetén testtömeg 0,5%-ánál nagyobb vagy 30%-ot meghaladó térfogatbeli aszimmetria korrekcióját igénylő egyoldali emlőredukció)</i>
N62 Emlő hypertrophia (redukció több, mint a testtömeg 0,5%-a)
xxxx Emlőaszimmetria a testtömeg 0,5%-ánál nagyobb, vagy a két emlő egymáshoz viszonyított arányában 30%-ot meghaladó
Emlőaszimmetria korrekciója (egynapos sebészet)
Emlőaszimmetria plasztikai műtéte
<i>(Kivéve: testtömeg 0,5%-ánál nagyobb, vagy 30%-ot meghaladó térfogatbeli aszimmetria korrekcióját igénylő emlőaszimmetria műtéte)</i>
Q83.0. Az emlő és mellbimbó veleszületett hiánya
xxxx Emlőaszimmetria a testtömeg 0,5%-ánál nagyobb, vagy a két emlő egymáshoz viszonyított arányában 30%-ot meghaladó
Emlő egyéb esztétikai plasztikai műtéte
Egyéb esztétikailag zavaró elváltozás plasztikai műtéte
Zsír szívás (Liposuctio)
Testkontúr esztétikai formálása, a zsírpárnák alakítása, zsír szívó berendezés segítségével
<i>(Kivéve)</i>
D17.0. A fej, az arc és a nyak bőre és bőr alatti kötőszöveve jóindulatú zsírszöveti daganata
D17.1. A törzs bőrének és bőr alatti kötőszövetének jóindulatú zsírszöveti daganata
D17.2. A végtagok bőrének és bőr alatti kötőszövetének jóindulatú zsírszöveti daganata
D17.9. Jóindulatú zsírszöveti daganat k.m.n.
E88.2. Lipomatosis m.n.o.
I89.0. Lymphoedema m.n.o.
I89.9. A nyirokerekek és nyirokcsomók egyéb nem fertőzőes rendellenessége k.m.n.
Q82.0. Örökletes lymphoedema
xxxx Lipoedema
Dermolipektomiák (has-, kar-, combplasztika)
Zsír többlettel rendelkező, gyakran ptotikus, striás, bőr részletek eltávolítása
<i>[Kivéve: jelentős fokú túltengéses bőrrendellenesség: a súlyvesztés előtti BMI nagyobb, mint 35 kg/m², súlyvesztés 35-45 kezdő BMI esetén minimum 10 BMI, súlyvesztés 45 feletti kezdő BMI esetén minimum 12 BMI, stabil súlyvesztés (a csökkent testsúlyt minimum 6 hónapon át tartja)]</i>
B37.9. Candidiasis k.m.n.
B49 Mycosis k.m.n.
xxxx Ptosis par. abd. (excindatum több, mint a testtömeg 2%-a)
Nemi szervek esztétikai műtétei
Nemi szervén a páciens kérésére végzett esztétikai, nem egészségügyi indokú beavatkozás
Heg kezelése esztétikai okokból
Esztétikai panaszt okozó heg kezelése
<i>(Kivéve: torzulást, funkciózavart okozó korábbi baleseti vagy műtéti heg eltávolítása)</i>

B90.8. Egyéb szervek gümőkórájának következményei
B94.8. Egyéb meghatározott fertőzések és élősködők által okozott betegségek következményei
B94.9. K.m.n. fertőző és élősködők által okozott betegségek következményei
H59.9. A szem és függelékének műtét utáni rendellenessége k.m.n.
H95.9. Beavatkozást követően kialakult fül és csecsnyúlvány rendellenesség k.m.n.
L70.1. Acne conglobata
L70.9. Acne k.m.n.
L73.0. Acne keloid
L90.5. A bőr heges állapotai és fibrosisa
L91.0. Heg-keloid
T90.1. A fej nyílt sebének késői hatása
T91.0. A nyak és törzs felszíni sérülésének és nyílt sebének késői hatása
T92.0. A felső végtagok nyílt sebének következményei
T93.0. Az alsó végtag nyílt sérülésének következményei
T94.0. Többszörös lokalizációjú sérülés következményei
T95.0. A fej és a nyak égésének, maródásának és fagyásának következményei
T95.1. A törzs égésének, maródásának és fagyásának következményei
T95.2. A felső végtag égésének, maródásának és fagyásának következményei
T95.3. Az alsó végtag égésének, maródásának és fagyásának következményei
T95.8. Egyéb megjelölt égés, maródás és fagyás következményei
T95.9. K.m.n. égés, maródás és fagyás következményei
T98.3. Az orvosi (sebészi) kezelés szövődményeinek következményei m.n.o.
Tetoválás és egyéb bőrelváltozás kezelése esztétikai okokból
Bőrelváltozások kezelése különböző módszerekkel, esztétikai indikációval
(Kivéve: daganatos bőrelváltozások kimetszése)
Kozmetikai visszérkezelések
Kisebb, felületesebb, esztétikai panaszokat okozó értágulatok kezelése, eltávolítása
(Kivéve: egyéb nem esztétikai visszérpanaszok műtété)
I83.0. Az alsó végtagok visszértágulatai fekélyel
I83.1. Az alsó végtagok visszér tágulatai gyulladással
I83.2. Az alsó végtagok visszértágulatai, fekélyel és gyulladással
I83.9. Az alsó végtagok visszértágulatai, fekély vagy gyulladás nélkül
Egyéb implantációk testen (lábszár, glutealis stb.)
A test egyéb részén végzett esztétikai célzatú implantáció
(Kivéve: izombénulás és egyéb súlyos betegség miatti torzulás)
B91 A gyermekbénulás következményei
G71.2. Veleszületett myopathiák
M62.9. Izom-rendellenesség k.m.n.
M63.8. Az izmok egyéb rendellenességei máshova osztályozott betegségekben
T85.9. Belső protetikusszerek, implantátumok és graftok k.m.n szövődményei
Egyéb esztétikai műtét

Fekvőbeteg-gyógyintézetben végzett esztétikai plasztikai beavatkozások esetén a plasztikai sebészeti osztály minimumfeltételeinek biztosítása szükséges.

1. Emlőhelyreállító műtétek
1.1. Emlőhelyreállító műtétek mikrosebészeti beavatkozással
Hasi lebeny szabad átültetése mikrovaszkuláris anasztomózással
Latissimus dorsi szabad lebeny átültetése mikrovaszkuláris anasztomózással
Perforátor szabadlebeny átültetése mikrovaszkuláris anasztomózással
Egyéb szabadlebeny átültetése mikrovaszkuláris anasztomózással
Ellátási szint III.
<i>Minimális évi műtéti szám: 5</i>

1.2. Egyéb emlőhelyreállító műtétek
Emlőhelyreállító műtét hasi nyeles lebennyel
Emlőhelyreállító műtét latissimus dorsi nyeles lebennyel
Emlőhelyreállító műtét egyéb nyeles lebennyel
Emlőhelyreállító műtét szövet-expander implantációval
Emlőhelyreállító műtét implantátummal
Emlőbimbóképző műtét
Ellenoldali mastopexia emlőhelyreállítás után
Ellenoldali augmentáció emlőhelyreállítás után
Szövet-expander eltávolítása szövődmény miatt
Implantátum eltávolítása szövődmény miatt
Capsulotomia
Capsulectomia
Capsuloraphia
Szövet-expander töltése
Szövet-expander eltávolítása, és cseréje implantátumra
Emlőhelyreállító műtét endoszkóppal vagy endoszkópos asszisztálással
Alloplastikus anyag implantációja emlőhelyreállításra
Emlőhelyreállító műtét több különböző módszer együttes alkalmazásával
Ezen beavatkozásokhoz kóddal rendelkező eszközök:
Mamma-protézis (rosszindulatú alapbetegség mellett 01349)
Tissue expander (01350)
<i>Minimális évi műtéti szám: 15</i>
Speciális implantátumok
<i>Minimális évi műtéti szám: 15</i>

Plasztikai (égési) sebészet	Szakmakód:	0210
------------------------------------	-------------------	-------------

Helyreállító és égéssebészet, és esztétikai sebészet

		Progresszív ellátási szint		
		I.	II.	III.
22P 8810	Kiterjedt égés műtéttel		X	X
22M 8820	Kiterjedt égés műtét nélkül		X	X
22P 8830	Nem kiterjedt égés műtéttel		X	X
22M 884A	Nem kiterjedt égés műtét nélkül 18 éves kor alatt	X	X	X
22M 884B	Nem kiterjedt égés műtét nélkül 18 éves kor felett	X	X	X
22M 8850	Légzőrendszer égése lélegeztetéssel		X	X
99M 9540	5 napot meghaladó gépi lélegeztetés arc, száj, nyaki betegségek kivételével		X	X
05P 2010	Amputáció, keringési zavarok miatt (kivéve: kéz és láb ujjait)		X	X
05P 2020	Kéz- és lábujj amputáció keringési zavar miatt		X	X
18M 801A	Szeptikémia 18 év felett		X	X
18M 801B	Szeptikémia 18 év alatt		X	X
18M 820Z	Szeptikémia súlyos társult betegséggel		X	X
21P 8510	Bőráttetés (nem érnyeles) sérülés miatt		X	X
21P 8520	Érnyeles bőráttetés sérülés miatt		X	X
21S 8601	Hőhatás okozta akut események sürgősségi ellátása	X		

W8600	Elektromos áram hatása		X	X
W8700	Magasfeszültségű áramütés			X

Beavatkozások

16200	Bronchoszkópia		X	X
53114	Tracheostomia	X	X	X
53401	Mellúri drainage (sebészi)	X	X	X
53777	Pacemaker (ideiglenes) beültetés		X	X
54324	Gastrostomia percutanea endoscopica – PEG		X	X
54634	Jejunostomia percutanea endoscopica – PEJ		X	X
57900	Percutan tűzés		X	X
58301	Fasciotomia peroperativa	X	X	X
58404	Exarticulatio kézuujjon		X	X
58430	Amputatio brachii		X	X
58450	Amputatio digiti pedis		X	X
58470	Amputatio cruris		X	X
58480	Amputatio femoris		X	X
58820	Incisio et drainage cutis et/seu subcutis	X	X	X
58832	Haematoma subcutanea evacuatio	X	X	X
58835	Necrectomia (elhalt bőr, a hozzátartozó irha felületes eltávolítása 3%-onként)		X	X
58845	Bőr alatti elváltozás kimetszése	X	X	X
58851	Bőrleasio radikális kimetszése	X	X	X
58880	Bőr kimetszése átültetéshez		X	X
58921	Félvastag bőrátültetés		X	X
58903	Sutura cutis secundaria	X	X	X
58920	Teljes vastag bőrátültetés Wolf-Krause		X	X
58921	Félvastag bőrátültetés		X	X
58930	Burow-féle háromszög lebenyplasztika		X	X
58931	VY plasztika		X	X
58932	Bőrforgatásos bőrpótlás		X	X
58933	Karéjos bőreltolás Imre szerint		X	X
58934	Z plasztika		X	X
58935	Érnyeles bőr izomlebeny		X	X
58936	Érnyeles izomlebeny		X	X
58940	Hengerlebeny, egyszerű		X	X
58925	Vándoroltatott szabadlebeny			X
83303	Fixateur dinamizálás		X	X
58836	Necrotomia (égett bőr bemetszése fasciáig)	X	X	X
58922	Mesh-graft		X	X
63112	Plazma, fagyasztott, szereléssel	X	X	X
66988	Plazma friss, fagyasztott, szereléssel	X	X	X
87000	Intenzív részlegen (nem önálló osztályon) végzett int. kezelés (napban)		X	X
87120	Intermittáló pozitív nyomású gépi lélegeztetés, endotracheális intubációval (ellátási napban)		X	X
81941	Égés vagy fagyott terület fedése kötéssel 1-10%	X	X	X
81942	Égés vagy fagyott terület fedése kötéssel 10% felett	X	X	X
86120	Helyi hűtés	X	X	X
81820	Dermabrazio		X	X

Nagy/speciális beavatkozások kiemelése, meghatározása**W8700 Magasfeszültségű áramütés**

1000 V-nál magasabb feszültségű áramütés a bőrön kisebb szöveti sérülést okoz, de az izmok, erek, idegek elhalása, valamint a vese, szív, máj és agykárosodás miatt intenzív osztályos ellátást és korai kiterjedt műtétet igényel

Ellátási szint: III.szint

Személyi és tárgyi feltételek a III. szintnek megfelelőek

Minimális évi műtéti szám: nem limitált

**kód
nélkül Szabadlebensy**

Mikrosebészeti módszerrel megvarrt artériás és vénás anastomozissal egyesített szabadon átültetett szövetek (bőr, subcutis, fascia, sz.e. izom, ideg, csont)

Ellátási szint: III. szint

Személyi és tárgyi feltételek a III. szintnek megfelelőek

Minimális évi műtéti szám: nem limitált

Az ellátás végzéséhez szükséges minimális műtéti szám évenként

		Progresszív ellátási szint		
		I.	II.	III.
22P 8810	Kiterjedt égés műtéttel		X	X
22M 8820	Kiterjedt égés műtét nélkül		X	X
	<i>Minimális évi esetszám</i>		15	25
22P 8830	Nem kiterjedt égés műtéttel		X	X
22M 884A	Nem kiterjedt égés műtét nélkül 18 éves kor alatt	X	X	X
22M 884B	Nem kiterjedt égés műtét nélkül 18 éves kor felett	X	X	X
	<i>Minimális évi esetszám</i>	<i>nem limitált</i>	50	75
22M 8850	Légzőrendszer égése légzéstámogatással		X	X
99M 9540	5 napot meghaladó gépi lélegeztetés arc, száj, nyaki betegségek kivételével		X	X
18M 801A	Szeptikémia 18 év felett		X	X
18M 801B	Szeptikémia 18 év alatt		X	X
18M 820Z	Szeptikémia súlyos társult betegséggel		X	X
	<i>Minimális évi esetszám</i>		5	10
05P 2010	Amputáció, keringési zavarok miatt (kivéve: kéz és láb ujjait)		X	X
05P 2020	Kéz- és lábujj amputáció keringési zavar miatt		X	X

21P 8510	Bőráttétetés (nem érneles) sérülés miatt		X	X
21P 8520	Érneles bőráttétetés sérülés miatt		X	X
	<i>Minimális évi esetszám</i>		<i>nem limitált</i>	<i>nem limitált</i>

21S 8601	Hőhatás okozta akut események sürgősségi ellátása	X	X	X
	Szükséges szakmai konziliáriusok (belgyógyász, kardiológus, bőrgyógyász)	X	X	X
	<i>Minimális évi esetszám</i>	<i>nem limitált</i>	<i>nem limitált</i>	<i>nem limitált</i>

HBCS nélkül OENO: W8600	Elektromos áram hatása		X	X
HBCS nélkül OENO: W8700	Magasfeszültségű áramütés			X
HBCS nélkül OENO nélkül	Szabadlebensy			X
	<i>Minimális évi esetszám</i>	<i>nem limitált</i>	<i>nem limitált</i>	<i>nem limitált</i>

Éves minimális beavatkozási számok

	<i>Ellátott égési sérültek száma minimum/év</i>	<i>nem limitált</i>	<i>50</i>	<i>75</i>
	<i>Ellátott súlyos égési sérültek száma (HBCS 22P 8810, 22M 8820, 22M8850, 99M 9540) minimum/év</i>		<i>15</i>	<i>25</i>
	<i>Égési műtétek száma minimum/ év</i>	<i>nem limitált</i>	<i>50</i>	<i>100</i>

KÖZLÖNY

§

SZEMÉSZET		
Általános szemészet Gyermekszemészet	Szakmakód:	0700 0508

A tevékenységek progresszív ellátási szint szerinti besorolása			
SZEMÉSZET			
	Progresszív ellátási szint		
	I.	II.	III.
02P 0610* Szaruhártya átültetés			X
51252 keratoplastica perforans totalis			X
51253 transplantatio corneae			X
51372 sclerokeratoplastica			X
51373 transplantatio sclerocorneae			X
51262 keratoprothesis implantatio			X
02P 0611* Szaruhártya átültetés műlencse beültetéssel			X
51252 keratoplastica perforans totalis			X
51253 transplantatio corneae			X
51373 transplantatio sclerocorneae			X
és			
51440 lencse intracapsularis eltávolítása			X
51450 lencse extracapsularis eltávolítása			X
51460 phakoemulsificatio			X
51470 Anterior Chamber Lens implantatio			X
51471 Posterior Chamber Lens implantatio			X
51474 Szürkehályog műtét phacoemulsificatio módszerrel, hajl.műlencse-beült.			X
51475 műlencse varrattal való rögzítése			X
és (eszközök)			
01201 műlencse			X
01203 hajlítható műlencse			X
02P 0620* Szem speciális műtétei			
37671 Intraocularis kontakt sugárkezelés			X
51600 decompressio orbitae			X
51602 Krönlein műtét			X
51631 Exenteratio et plastica orbitae			X
51670 orbita reconstructio			X
vagy			
51650 szembgödrri implantatum behelyezés			X
51335 Antiglaucom implantatio			X
és (eszköz)			
01202 szembgödrri implantatum			X
02P 0630 Retina műtétek			
51476 pneumatikus retinopexia			X
51520 scleralis plomb. impl.			X
51534 cerclage bulbi			X
51550 cryopexia transconj./transscler./retinae/chorioideae			X
02P 0640 Orbita műtétek			
50850 dacryocystectomy		X	X
50860 reconstructio canaliculi lacrimalis		X	X
50870 dacryocystorhinostomia		X	X
50871 canaliculodacryocystorhinostomia		X	X
50880 conjunctivo-rhinostomia		X	X

51030 transpositio musc. oculi		X	X
51050 szemizmok adhaesioinak megszüntetése		X	X
51600 decompressio orbitae		X	X
51601 orbita drainage	X	X	X
51603 orbita decompr. sin. maxillaris felé		X	X
51620 bulbus evisceratio		X	X
51630 bulbus enucleatio	X	X	X
57650 orbita törések nyílt repositiója		X	X
51660 szemgödri implant. eltávolítás		X	X
02P 0650 Primer iris műtétek			
51333 cyclodialysis	X	X	X
51334 iridectomia antiglauc.	X	X	X
51340 Excisio prolapsus iridis	X	X	X
51352 Iridectomia optikai	X	X	X
51353 sphincterotomia iridis, sphincterolysis	X	X	X
51354 transfixio iridis	X	X	X
51355 iridotomia	X	X	X
51358 iridectomia	X	X	X
51360 iris plastica, varrat	X	X	X
51361 adhaesiolysis intraocularis segmentis anterioris	X	X	X
51362 Repositio prolapsus iridis	X	X	X
51381 adhaesiolysis intraocularis	X	X	X
51382 synechiolysis intraocularis	X	X	X
51590 cyclophotocoagulatio	X	X	X
02P 0660 Egyéb lencse műtétek			
51410 Idegtest eltávolítás szemlencséből (incisio, mágnes)		X	X
51440 lencse intracapsularis eltávolítása	X	X	X
51450 lencse extracapsularis eltávolítása	X	X	X
51460 phakoemulsificatio	X	X	X
51470 Anterior Chamber Lens implantatio	X	X	X
51471 Posterior Chamber Lens implantatio	X	X	X
51472 Anterior Chamber Lens igazítás	X	X	X
51473 Posterior Chamber Lens igazítás	X	X	X
51480 Extractio pseudophacos anterioris	X	X	X
51481 Extractio pseudophacos posterioris	X	X	X
51491 capsulectomia lentis	X	X	X
51492 capsulotomia lentis	X	X	X
51493 capsulorrhexis lentis oc.	X	X	X
02P 0670 Lencse műtétek műlencse beültetéssel, a műlencse biztosításával			
51470 Anterior Chamber Lens implantatio	X	X	X
51471 Posterior Chamber Lens implantatio	X	X	X
51475 Műlencse varrattal történő rögzítése		X	X
02P 0680 Szürkehályog műtét phakoemulsificatio módszerrel, hajlítható műlencse biztosításával			
51474 Szürkehályog műtét phakoemulsificatio módszerrel, hajl.műlencse-beült.	X	X	X
02P 069A Pars plana vitrectomia műlencse beültetéssel			
51470 Anterior Chamber Lens implantatio			X
51471 Posterior Chamber Lens implantatio			X
51475 műlencse varrattal való rögzítése			X
vagy			
51500 extr.carp.al.intraoc. (non magn.) via vitrectomiam			X
51501 Extr. corp. al. intraoc. (non magn.) cum forc.			X
51510 Extr. corp. al. intraoc. cum magnetem			X
51570 üvegtestcsere			X
51571 endokryopexia			X

51572 üvegtest endolaser			X
51573 pars plana vitrectomia			X
51575 membranectomia (macular pucker) retinae és (eszközök)			X
01201 műlencse			X
01203 hajlítható műlencse			X
02P 069B Pars plana vitrectomia			
51356 cyclectomia			X
50357 iridocyclectomia			X
51500 extr.corp.al.intraoc. (non magn.) via vitrectomiam			X
51501 Extr. corp. al. intraoc. (non magn.) cum forc.			X
51510 Extr. corp. al. intraoc. cum magnetem			X
51570 üvegtestcsere			X
51571 endokrypexia			X
51572 üvegtest endolaser			X
51573 pars plana vitrectomia			X
51575 membranectomia (macular pucker) retinae			X
02P 069C Egyéb vitrectomiák			
51574 vitrectomia, open sky	X	X	X
02P 0700 Intraocularis műtétek, kivéve retina, iris, lencse, üvegtest műtétei			
51240 sutura corneae		X	X
51310 Extractio corp. alien. oc. cum magn. seu cum forc.	X	X	X
51320 trabeculectomia	X	X	X
51336 gonioplastica	X	X	X
51337 Gonioplastica c. laser	X	X	X
51338 trabeculoplastica	X	X	X
02P 071A Extraocularis műtétek az orbita kivételével, 18 év felett			
50810 dacryoadenectomia		X	X
50902 incisio palpebrae	X	X	X
50905 canthothomia	X	X	X
50910 resectio palpebrae		X	X
50911 excisio cutis palpebrae	X	X	X
50912 tarsiectomia	X	X	X
50913 epilatio pilorum, cryochir. seu electr.	X	X	X
50920 epicanthus műtét	X	X	X
50921 szemrés helyreállítás	X	X	X
50930 ectropium ellenes műtét	X	X	X
50931 entropium ellenes műtét	X	X	X
50932 Alsó szemhéj ectropium ellenes műtétje	X	X	X
50935 punctum lacr.eversio ellenes műtétje	X	X	X
50940 plastica palpebrae	X	X	X
50941 Plastica palpebrae sec. Blaskovics	X	X	X
50943 plastica gradualis palpebrae	X	X	X
50944 plastica arcuata palpebrae Hungarica	X	X	X
50950 blepharorrhaphia totalis	X	X	X
50951 blepharorrhaphia lateralis	X	X	X
50990 exstirpatio laesionis palpebrae plasticamque	X	X	X
51000 tenotomia seu myotomia musculi oculi	X	X	X
51010 resectio musc.oculi cum/sine retro-anteponitionem	X	X	X
51020 retropositio musc.oculi	X	X	X
51021 antepositio musculi oculi	X	X	X
51090 myotomia globularis oculi	X	X	X
51100 idegentest eltávolítás a kötőhártyából incisióval	X	X	X
51150 sutura conjunctivae	X	X	X
51151 Keratoplastica conjunctivalis	X	X	X

51200 abrasio corneae	X	X	X
51220 pterygium excisio	X	X	X
51322 sclerectomia		X	X
51323 sclerotomia		X	X
51370 scleroplastica, sustentaculum sclerae		X	X
51532 resectio sclerae		X	X
51533 sustentaculum sclerae		X	X
02M 074C Szem egyéb betegségei	X	X	X
02P 084Z Szemműtétek (kivéve: szaruhártya-átültetés, pars plana vitrectomia) súlyos társult betegséggel			X ITO

1. Szaruhártya átültetés 02P 0610, 02P 0611

02P 0610 Szaruhártya átültetés

- 51252 **keratoplastica perforans totalis**
- 51253 **transplantatio corneae**
- 51372 **sclerokeratoplastica**
- 51373 **transplantatio sclerocorneae**
- 51262 **keratoprothesis insertio**

02P 0611 Szaruhártya átültetés műlencse beültetéssel

- 51252 **keratoplastica perforans**
 - 51253 **transplantatio corneae**
 - 51373 **transplantatio sclerocorneae**
 - 51440 **lencse intracapsularis eltávolítása**
 - 51450 **lencse extracapsularis eltávolítása**
 - 51460 **phacoemulsificatio**
 - 51470 **Anterior Chamber Lens implantatio**
 - 51471 **Posterior Chamber Lens implantatio**
 - 51474 **szürkehályog műtét phacoemulsificatio módszerrel, hajl.műlencse-beült.**
 - 51475 **műlencse varrattal való rögzítése**
 - 01201 **műlencse**
 - 01203 **hajlítható műlencse**
- Az ellátás végzéséhez szükséges minimális műtéti szám évenként: 30*

2. Szem speciális műtétei 02P 0620

02P 0620 Szem speciális műtétei

- 37671 **intraocularis kontakt sugárkezelés**
 - 51600 **decompressio orbitae**
 - 51602 **Krönlein műtét**
 - 51631 **exenteratio et plastica orbitae**
 - 51670 **orbita reconstructio**
 - 51650 **szemgödri implantatum behelyezés**
 - 51335 **antiglaucom implantatio**
 - 01202 **szemgödri implanatum**
- Az ellátás végzéséhez szükséges minimális műtéti szám évenként: nem limitált*

3. Retinaműtétek 02P 0630

02P 0630 Retinaműtétek

- 51476 **pneumatikus retinopexia**
 - 51520 **scleralis plomb. implant.**
 - 51534 **cerlage bulbi**
 - 51550 **cryopexia transconj./transscler./retinae/chorioideae**
- Az ellátás végzéséhez szükséges minimális műtéti szám évenként: 30*

4. Orbita műtétek 02P 0640**02P 0640** Orbita műtétek

- 50850 **dacryocystectomy**
 50860 **reconstructio canaliculi lacrimalis**
 50870 **dacryocystorhinostomia**
 50871 **canaliculodacryocystorhinostomia**
 50880 **conjunctivo-rhinostomia**
 51030 **transpositio musculi oculi**
 51050 **szemizmok adhaesioinak megszüntetése**
 51601 **orbita drainage**
 51603 **orbita decompressio sin.max. felé**
 51620 **bulbus evisceratio**
 51630 **bulbus enucleatio**
 57650 **szemgödri implant. behelyezés**
 51660 **szemgödri implantatum eltávolítás**
Az ellátás végzéséhez szükséges műtéti szám évenként: nem limitált

5. Primer és írisz műtétek

Intraocularis műtétek (kivéve retina, írisz, lencse, üvegtest műtétei) HBCS 0650, 0700

02P 0650 Primer írisz műtétek

- 51333 **cyclodialysis**
 51334 **iridectomy antiglaucomatosum**
 51340 **Excisio prolapsus iridis**
 51352 **optikai iridectomy**
 51353 **sphincterotomia iridis, sphincterolysis.**
 51354 **transfixio iridis**
 51355 **iridotomia**
 51358 **iridectomy**
 51360 **iris plastica, varrat**
 51361 **Adhaesiolysis intraocularis segmentis anterioris**
 51362 **prolabált íris repositiója**
 51381 **adhaesiolysis intraocularis**
 51382 **synechiolysis intraocularis**
 51580 **Iridotomia c. laser**
 51590 **cyclophotocoagulatio**
02P 0700 Intraocularis műtétek, kivéve retina, írisz, lencse, üvegtest műtétei
 51240 **sutura corneae**
 51310 **Extractio corp. alien. oc. cum magn. seu cum forc.**
 51320 **trabeculectomia**
 51336 **gonioplastica**
 51337 **Gonioplastica c. laser**
 51338 **trabeculoplastica**
Az ellátás végzéséhez szükséges minimális műtéti szám évenként: 20

6. Szemlencse műtétek 02P 0660**02P 0670** Lencse műtétek műlencse beültetéssel, a műlencse biztosításával**02P 0680** Szürkehályog műtét phakoemulsificatio módszerrel, hajlítható műlencse biztosításával**02P 069C** Egyéb vitrectomiák**02P 0660** Egyéb lencse műtétek

- 51410 **Idegentest eltávolítás szemlencséből (incisio, mágnes)**
 51440 **lencse intracapsularis eltávolítása**
 51450 **lencse extracapsularis eltávolítása**
 51470 **Anterior Chamber Lens implantatio**
 51471 **Posterior Chamber Lens implantatio**
 51472 **Anterior Chamber Lens igazítás**
 51473 **Posterior Chamber Lens igazítás**

- 51480 **Extractio pseudophacos anterioris**
 51481 **Extractio pseudophacos posterioris**
 51491 **capsulectomia lentis**
 51492 **capsulotomia lentis**
 51493 **capsulorrhexis lentis**
02P 0670 Lencse műtétek műlencse beültetéssel, a műlencse biztosításával
 51470 **Anterior Chamber Lens implantatio**
 51471 **Posterior Chamber Lens implantatio**
 51475 **műlencse varrattal való rögzítése**
 01201 **műlencse**
02P 0680 szürkehályog műtét phacoemulsificatio módszerrel, hajlítható műlencse biztosításával
 51474 **szürkehályog műtét phacoemulsificatio módszerrel, hajl.műlencse-beült.**
 01203 **hajlítható műlencse**
02P 069C egyéb vitrectomiák
 51574 **vitrectomia, open sky**

Az ellátás végzéséhez szükséges minimális műtéti szám évenként: 100

7. Pars plana vitrectomia 02P 069A

02P 069B Pars plana vitrectomia
--

02P 0720 (H4400) Szem súlyosabb heveny intraocularis fertőzései
--

- 02P 069A** Pars plana vitrectomia műlencse beültetéssel
 51470 **Anterior Chamber Lens implantatio**
 51471 **Posterior Chamber Lens implantatio**
 51475 **műlencse varrattal való rögzítése**
 51501 **Extr. corp. al. intraoc. (non magn.) cum forc.**
 51500 **Extr.corp.al.intraoc. (non magn.) via vitrectomiam**
 51510 **Extr. corp. al. intraoc. cum magnetem**
 51570 **üvegtescsere**
 51571 **endokryopexia**
 51572 **üvegtest endolaser**
 51573 **pars plana vitrectomia**
 51575 **membranectomia (macular pucker) retinae**
 01201 **műlencse**
 01203 **hajlítható műlencse**

02P 069B Pars plana vitrectomia

- 51356 **cyclectomia**
 50357 **iridocyclectomia**
 51500 **Extr.corp.al.intraoc. (non magn.) via vitrectomiam**
 51501 **Extr. corp. al. intraoc. (non magn.) cum forc.**
 51510 **Extr. corp. al. intraoc. cum magnetem**
 51570 **üvegtescsere**
 51571 **endokryopexia**
 51572 **üvegtest endolaser**
 51573 **pars plana vitrectomia**
 51575 **membranectomia (macular pucker) retinae**

Az ellátás végzéséhez szükséges minimális műtéti szám évenként: 50

8. Extraocularis műtétek az orbita kivételével 02P 071A
--

02P 071A

Extraocularis műtétek az orbita kivételével, 18 év felett

- 50810 **dacryoadenectomia**
 50902 **incisio palpebrae**
 50905 **cantothomia**
 50910 **resectio palpebrae**
 50911 **excisio cutis palpebrae**

- 50912 **tarsectomia**
50913 **Epilatio pilorum pp. cryochir. seu electr.**
50920 **epicanthus műtét**
50921 **szemrés helyreállítás**
50930 **ectropium ellenes műtét**
50931 **entropium ellenes műtét**
50932 **alsó szemhéj ectropium ellenes műtétje**
50935 **punctum lacr.eversio ellenes műtétje**
50940 **plastica palpebrae**
50941 **Plastica palpebrae sec. Blaskovics**
50943 **Plastica palpebrae gradualis**
50944 **Plastica palpebrae arcuatra hungarica**
50950 **blepharorrhaphia totalis**
50951 **blepharorrhaphia lateralis**
50990 **exstirpatio laesionis palpebrae plasticamque**
51000 **tenotomia seu myotomia musculi oculi**
51010 **resectio musc.oculi cum/sine retro-anteponitionem**
51020 **retropositio musc.oculi**
51021 **anteponitio musculi oculi**
51090 **myotomia globularis oculi**
51100 **idegentest eltávolítás a kötőhártyából incisióval**
51150 **sutura conjunctivae**
51151 **Keratoplastica conjunctivalis**
51200 **abrasio corneae**
51220 **pterygium excisio**
51240 **sutura corneae**
51310 **Extractio corp. alien. oc. cum magn. seu cum forc.**
51322 **sclerectomia**
51323 **sclerotomia**
51533 **sustentaculum sclerae**

Az ellátás végzéséhez szükséges minimális műtéti szám évenként: 20

KÖZLÖNY

§

Szaruhártya átültetés	Szakmakód:	0701
------------------------------	-------------------	-------------

Az ellátás végzéséhez szükséges minimális műtéti szám évenként: 30

Tevékenységek végzéséhez szükséges minimumfeltételek	
SZEMÉSZET	
Szaruhártya átültetés 02P 0610, 02P 0611	
02P 0610 Szaruhártya átültetés	
51252	Keratoplastica perforans totalis
51253	Transplantatio corneae
51372	Sclerokeratoplastica
51373	Transplantatio sclerocorneae
51262	Keratoprothesis insertio
02P 0611 Szaruhártya átültetés műlencse beültetéssel	
51252	Keratoplastica perforans totalis
51253	Transplantatio corneae
51373	Transplantatio sclerocorneae
51440	Lencse intracapsularis eltávolítása
51450	Lencse extracapsularis eltávolítása
51460	Phacoemulsificatio
51470	Anterior Chamber Lens implantatio
51471	Posterior Chamber Lens implantatio
51474	Szürkehályog műtét phacoemulsificatio módszerrel, hajl.műlencse-beült.
51475	Műlencse varrattal való rögzítése
01201	Műlencse
01203	Hajlítható műlencse

KÖZLÖNY

§

SZÍVSEBÉSZET

Szívsebészet	Szakkod:	0205
--------------	----------	------

HBCS 05 176A, 176B, 1890, 1910 Nyitott szívűtét beavatkozások

HBCS	
05 176A	Szívbillentyű műtétek, katéterezéssel
05 176B	Szívbillentyű műtétek, katéterezés nélkül
05 1890	Katéteres szívbillentyű műtét és nyílt szívbillentyű műtét
05 1910	Diagnosztikus katéterezés, katéteres szívbillentyű műtét és nyílt szívbillentyű műtét
53505	Transventricularis mitralis billentyű tágítás
53510	Nyitott valvulotomia aorta billentyűn
53511	Nyitott valvulotomia mitralis billentyűn
53512	Nyitott valvulotomia tricuspidalis billentyűn
53513	Nyitott valvulotomia pulmonalis billentyűn
53521	Mechanikus műbillentyű aorta pozícióba
53522	Mechanikus műbillentyű mitralis pozícióba
53523	Mechanikus műbillentyű tricuspidalis pozícióba
53524	Mechanikus műbillentyű pulmonalis pozícióba
53525	Biológiai műbillentyű aorta pozícióba
53526	Biológiai műbillentyű mitralis pozícióba
53527	Biológiai műbillentyű tricuspidalis pozícióba
53528	Biológiai műbillentyű pulmonalis pozícióba
53529	Ross műtét (pulm. autograft aorta pozícióba)
5352A	Aorta homograft (nem gyári biológiai billentyű) beültetése
53530	Billentyű plasztika aorta billentyűn
53531	Billentyű plasztika mitralis billentyűn
53532	Billentyű plasztika tricuspidalis billentyűn
53533	Billentyű plasztika pulmonalis billentyűn
5357C	Aorta pulmonalis homograft beültetés
53738	Restitutio endocardii cum transplantatum
53739	Implantatio prothesis endocardii

HBCS 05 177A, 177B, 177C, 177D, 190A, 192A, 192B Coronaria bypass beavatkozások

05 177A	Coronaria bypass, katéterezéssel
05 177B	Coronaria bypass, katéterezés nélkül
05 177C	Coronaria bypass (négy vagy több), katéterezéssel
05 177D	Coronaria bypass (négy vagy több), katéterezés nélkül
05 190A	Percutan cardiovascularis műtét és bypass műtét
05 192A	Diagnosztikus katéterezés, percutan cardiovascularis műtét és coronaria bypass műtét (egy vagy több stenttel)
05 192B	Diagnosztikus katéterezés, percutan cardiovascularis műtét és coronaria bypass műtét stent nélkül
53611	Bypass a jobb coronarián és/vagy ágain
53612	Bypass a LAD coronarián és/vagy ágain
53613	Bypass a CX coronarián és/vagy ágain
53621	Mammaria impl. jobb coronariára
53622	Mammaria impl. LAD coronariára
53623	Mammaria impl. CX coronariára
5362A	Coronaria endoprothesis bevezetése nyílt műtéttel

HBCS 05 181A, 181B Jelentős szív-érrendszerei műtétek

05 181A	Jelentős szív-érrendszerei műtétek 2 éves kor felett
05 181B	Jelentős szív-érrendszerei műtétek 2 éves kor alatt
53505	Transventricularis mitralis billentyű tágítás
53540	Papillaris izom visszavarrás
53541	Valsalva aneurysma korrekció
53542	Supra-avalvularis ring excisio aortán
53543	Infravalvularis ring excisio aortán
53545	Annuloplastica cordis
53546	Excisio trabeculae/trabecularum carnea cordis
53551	Defectus artef.septi interauric.cordis operativa
53552	Defectus artef.septi interauric.cordis transvasalis
53561	Pitvari septum korrekció folttal
53562	Kamrai septum korrekció folttal
53563	Correctio septi aorticopulmonalis cum plasticam
53564	Kiáramlási folt aortán
53565	Kiáramlási folt art. pulmonalison
53566	Kiáramlási folt jobb kamrán
53567	Aorta conduit
53568	Pulmonalis conduit
53569	Pulmonalis band
5356C	Kiáramlási folt art.pulmonalison
5356D	Kiáramlási folt jobb kamrán
53571	Pitvari sövény korrekciója öltéssel
53572	Kamrai septum korrekció öltéssel
53573	Aorticopulmonalis septum korrekció öltéssel
53575	Pitvari switch műtét
53576	Aorticopulmonalis switch műtét
53592	Thrombus eltávolítása kamrából
53593	Resectio myocardii infundibularis
5359Z	Operatio sine classificatione septi cordis
53601	TEA jobb coronarián
53602	TEA LAD coronarián
53603	TEA CX coronarián
53624	Revascularisatio myocardii cum implant. arteriae
53625	Coronaria szűkület műtéti tágítása
53626	Jobb coronaria incisio (TEA nélkül, folttal is)
53627	LAD coronaria incisio (TEA nélkül, folttal is)
53628	CX coronaria incisio (TEA nélkül, folttal is)
53629	Bal főtörzs plasztika v.saphena vagy a.pulm.folttal
53691	Jobb coronaria szájadék át- vagy visszaültetése
53692	Bal coronaria szájadék át- vagy visszaültetése
53693	Jobb coronaria A-V fistula ligatura
53694	LAD coronaria A-V fistula ligatura
53695	CX coronaria A-V fistula ligatura
5369A	Excisio aneurysmae arteriae coronariae
53730	Extirpatio myxomae cordis
53731	Myotomia seu myectomya ventriculi sinistri cordis
53732	Myotomia seu myectomya ventriculi dextri cordis
53733	Tumor excisio pitvarból
53734	Tumor excisio kamrából
53735	Szívaneurysma plicációja
53736	Szívaneurysma resectiója
53737	Szívaneurysma resectiója és pótlás folttal

53760	Implantatio cordis artificialis
53761	Implantatio cordis artificialis definitivus
53926	Cavopulmonalis shunt-ök (Glenn, Fontan)

HBCS 05 1820 Egyéb szív-érrendszeri műtétek

05 1820	Egyéb szív-érrendszeri műtétek
53574	Botall ligatura
53577	Fülcse ligatura
53591	Thrombus eltávolítása pitvarból
53631	Epicardium abrasio
53632	Cardio-pericardiopexia
53633	Cardio-omentopexia
53710	Pericardiotomia
53721	Pericardiectomia totalis
53742	Pitvari sérülés ellátása
53743	Kamrai sérülés ellátása
53745	Incisio cordis

HBCS 05 1930 Többszörös, kiterjesztett, jelentős szív- és érműtétek

05 1930	Többszörös, kiterjesztett, jelentős szív- és érműtétek
53611	Bypass a jobb coronarián és/vagy ágain
53612	Bypass a LAD coronarián és/vagy ágain
53613	Bypass a CX coronarián és/vagy ágain
53621	Mammaria impl. jobb coronariára
53622	Mammaria impl. LAD coronariára
53623	Mammaria impl. CX coronariára
5362A	Coronaria endoprothesis bevezetése nyílt műtéttel
5382A	Resectio aneurysmae aortae thoracoabdominalis
5382E	Supraaorticus aneurysma resectio
5382J	Resectio aneurysmae aortae thoracalis
5382L	Resectio aneurysmae aortae abdominalis
53505	Transventricularis mitralis billentyű tágtítás
53510	Nyitott valvulotomia aorta billentyűn
53511	Nyitott valvulotomia mitralis billentyűn
53512	Nyitott valvulotomia tricuspidalis billentyűn
53513	Nyitott valvulotomia pulmonalis billentyűn
53521	Mechanikus műbillentyű aorta pozícióba
53522	Mechanikus műbillentyű mitralis pozícióba
53523	Mechanikus műbillentyű tricuspidalis pozícióba
53524	Mechanikus műbillentyű pulmonalis pozícióba
53525	Biológiai műbillentyű aorta pozícióba
53526	Biológiai műbillentyű mitralis pozícióba
53527	Biológiai műbillentyű tricuspidalis pozícióba
53528	Biológiai műbillentyű pulmonalis pozícióba
53529	Ross műtét (pulm.autograft aorta pozícióba)
5352A	Aorta homograft (nem gyári biológiai billentyű) beültetése
53530	Billentyű plasztika aorta billentyűn
53531	Billentyű plasztika mitralis billentyűn
53532	Billentyű plasztika tricuspidalis billentyűn
53533	Billentyű plasztika pulmonalis billentyűn
5357C	Aorta pulmonalis homograft beültetés
53738	Restitutio endocardii cum transplantatum
53739	Implantatio prothesis endocardii

53529	Ross műtét (pulm.autograft aorta pozícióba)
5352A	Aorta honograft (nem gyári biológiai billentyű) beültetése
53551	Defectus artef.septi interauric.cordis operativa
53552	Defectus artef.septi interauric.cordis transvasalis
53561	Pitvari septum korrekció folttal
53562	Kamrai septum korrekció folttal
53563	Correctio septi aorticopulmonalis cum plasticam
53571	Pitvari sövény korrekciója öltéssel
53572	Kamrai septum korrekció öltéssel
53573	Aorticopulmonalis septum korrekció öltéssel

HBCS 05 195A, 195B, 1961, 1930 Pacemaker műtétek

05 195A	Állandó pacemaker beültetés, AICD, katéterezéssel
05 195B	Állandó pacemaker beültetés, AICD, katéterezés nélkül
05 1961	Pacemaker revízió és csere
05 1930	Többszörös, kiterjesztett, jelentős szív- és érműtétek
53771	Pacemaker beültetés VVI mód
53772	Pacemaker beültetés AAI mód
53773	Pacemaker beültetés DDD mód
53774	Pacemaker beültetés DVI mód
53775	Pacemaker beültetés VVIR mód
53776	Pacemaker (myocardialis) beültetés
53778	Pacemaker és defibrillátor beültetése
53779	Pacemaker és defibrillátor csere
5377A	Pacemaker csere VVI mód
5377B	Pacemaker csere AAI mód
5377C	Pacemaker csere DDD mód
5377D	Pacemaker csere DVI mód
5377E	Pacemaker csere VVIR mód
53781	Pacemaker generátor csere
53782	Pacemaker generátor és elektróda csere
53783	Pacemaker generátor rögzítés, áthelyezés
53784	PM elektróda bőr alatti rész új rögzítés, áthelyezés
53785	PM elektróda epicardialis részének újból rögzítése

Az ellátás végzéséhez szükséges minimális műtéti szám évenként

HBCS 05 176A, 176B, 1890, 1910 Nyitott szívűműtét beavatkozások

Az ellátás végzéséhez szükséges minimális műtéti szám évenként: 50

HBCS 05 177A, 177B, 177C, 177D, 190A, 192A, 192B Coronaria bypass beavatkozások

Az ellátás végzéséhez szükséges minimális műtéti szám évenként: 200

HBCS 05 181A, 181B Jelentős szív-érrendszeri műtétek

Az ellátás végzéséhez szükséges minimális műtéti szám évenként: nincs meghatározva

HBCS 05 1820 Egyéb szív-érrendszeri műtétek

Az ellátás végzéséhez szükséges minimális műtéti szám évenként: nincs meghatározva

HBCS 05 1930 Többszörös, kiterjesztett, jelentős szív- és érműtétek

Az ellátás végzéséhez szükséges minimális műtéti szám évenként: nincs meghatározva

HBCS 05 195A, 195B, 1961, 1930 Pacemaker műtétek

Az ellátás végzéséhez szükséges minimális műtéti szám évenként: 50

Csecsemő- és gyermekszívsebészet	Szakkod:	0215
---	-----------------	-------------

	Csecsemő- és gyermekszívsebészet	Progresszív ellátási szint
HBCS	Megnevezés	III.
05P 176A	Szívbillentyű műtétek, katéterezéssel	X
05P 176B	Szívbillentyű műtétek, katéterezés nélkül	X
05P 181A	Jelentős szív-érrendszeri műtétek 2 éves kor felett	X
05P 181B	Jelentős szív-érrendszeri műtétek 2 éves kor alatt	X
05P 1820	Egyéb szív-érrendszeri műtétek	X
05P 188A	Diagnosztikus katéterezés, egyéb katéteres szívbillentyű műtét továbbkezeléssel	X
05P 1890	Katéteres szívbillentyű műtét és nyílt szívbillentyű műtét	X
05P 1910	Diagnosztikus katéterezés, katéteres szívbillentyű műtét és nyílt szívbillentyű műtét	X
05P 1930	Többszörös, kiterjesztett, jelentős szív- és érműtétek	X
05P 270Z	Keringési betegségek műtétei súlyos társult betegséggel	X
15P 7180	Újszülött születési súly 2000-2499 g, jelentős műtéttel	X
15P 7330	Jelentős szív-érrendszeri műtétek újszülött korban	X
99M 9540	5 napot meghaladó gépi lélegeztetés arc, száj, nyaki betegségek kivételével	X
99P 9541	5 napot meghaladó gépi lélegeztetés nyitott szívű műtétek esetén	X
15P 7331	Jelentős szív-érrendszeri műtétek újszülött korban, 5 napot meghaladó gépi lélegeztetéssel	X
15P 7332	Jelentős szív-érrendszeri műtétek újszülött korban, 5 napot meghaladó gépi lélegeztetéssel és NO adásával	X

III. szint: regionális gyermekkardiológiai és -szívsebészeti centrum

	Csecsemő- és gyermekszívsebészet	Progresszív ellátási szint
KÓD	Megnevezés	III.
53510	Nyitott valvulotomia aorta billentyűn	X
53511	Nyitott valvulotomia mitralis billentyűn	X
53513	Nyitott valvulotomia pulmonalis billentyűn	X
53521	Mechanikus műbillentyű aorta pozícióba	X
53522	Mechanikus műbillentyű mitralis pozícióba	X
53525	Biológiai műbillentyű aorta pozícióba	X
53526	Biológiai műbillentyű mitralis pozícióba	X
53528	Biológiai műbillentyű pulmonalis pozícióba	X
53529	Ross műtét (pulm.autograft aorta pozícióba)	X
53530	Billentyű plasztika aorta billentyűn	X
53531	Billentyű plasztika mitralis billentyűn	X
53532	Billentyű plasztika tricuspidalis billentyűn	X
53533	Billentyű plasztika pulmonalis billentyűn	X
53541	Valsalva aneurysma korrekció	X
53542	Supravalvularis ring excisio aortán	X
53543	Infravalvularis ring excisio aortán	X
53551	Defectus artef.septi interauric.cordis operativa	X
5352A	Aorta homograft (nem gyári biológiai billentyű) beültetése	X
53561	Pitvari septum korrekció folttal	X
53562	Kamrai septum korrekció folttal	X
53563	Correctio septi aorticopulmonalis cum plasticam	X

53564	Kiáramlási folt aortán	X
53565	Kiáramlási folt art. pulmonalison	X
53566	Kiáramlási folt jobb kamrán	X
53567	Aorta conduit	X
53568	Pulmonalis conduit	X
53569	Pulmonalis band	X
53571	Pitvari sövény korrekciója öltéssel	X
53572	Kamrai septum korrekció öltéssel	X
53576	Aortico-pulmonalis switch műtét	X
5357C	Aorta pulmonalis homograft beültetés	X
53593	Resectio myocardii infundibularis	X
53691	Jobb coronaria szájadék át- vagy visszaültetése	X
53692	Bal coronaria szájadék át- vagy visszaültetése	X
53731	Myotomia seu myectomy ventriculi sinistri cordis	X
53829	Coarctatio aortae műtete (újszülött)	X
53926	Cavopulmonalis shunt-ök (glenn, fontan)	X
53575	Pitvari switch műtét	X
53901	Shunt, bal-jobb, a.pulmonalis-a.anonyma	X

III. szint: regionális gyermekkardiológiai és -szívsebészeti centrum

Csecsemő- és gyermekszívsebészet

53510	Nyitott valvulotomia aorta billentyűn
53511	Nyitott valvulotomia mitralis billentyűn
53513	Nyitott valvulotomia pulmonalis billentyűn
53521	Mechanikus műbillentyű aorta pozícióba
53522	Mechanikus műbillentyű mitralis pozícióba
53525	Biológiai műbillentyű aorta pozícióba
53526	Biológiai műbillentyű mitralis pozícióba
53528	Biológiai műbillentyű pulmonalis pozícióba
53529	Ross műtét (pulm.autograft aorta pozícióba)
53530	Billentyű plasztika aorta billentyűn
53531	Billentyű plasztika mitralis billentyűn
53532	Billentyű plasztika tricuspidalis billentyűn
53533	Billentyű plasztika pulmonalis billentyűn
53541	Valsalva aneurysma korrekció
53542	Supravalvularis ring excisio aortán
53543	Infravalvularis ring excisio aortán
53551	Defectus artef.septi interauric.cordis operativa
5352A	Aorta homograft (nem gyári biológiai billentyű) beültetése
53561	Pitvari septum korrekció folttal
53562	Kamrai septum korrekció folttal
53563	Correctio septi aorticopulmonalis cum plasticam
53564	Kiáramlási folt aortán
53565	Kiáramlási folt art. pulmonalison
53566	Kiáramlási folt jobb kamrán
53567	Aorta conduit
53568	Pulmonalis conduit
53569	Pulmonalis band
53571	Pitvari sövény korrekciója öltéssel
53572	Kamrai septum korrekció öltéssel
53576	Aorticopulmonalis switch műtét
5357C	Aorta pulmonalis homograft beültetés
53593	Resectio myocardii infundibularis

53691	Jobb coronaria szájadék át- vagy visszaültetése
53692	Bal coronaria szájadék át- vagy visszaültetése
53731	Myotomia seu myectomia ventriculi sinistri cordis
53829	Coartatio aortae műtete (újszülött)
53926	Cavopulmonalis shunt-ök (glenn, fontan)
53575	Pitvari switch műtét
53901	Shunt, bal-jobb, a.pulmonalis-a.anonyma



KÖZLÖNY

§

SZÜLÉSZET-NŐGYÓGYÁSZAT

Általános szülészeti-nőgyógyászat	Szakkod:	0400
--	-----------------	-------------

Ellátási szint: I., II., III.

1. „Nagy” laparotomiával járó nőgyógyászati műtétes beavatkozások csoportjai: 13P 6420, 643A, 643B, 644
Minimális műtéti szám évente: 100.

2. „Nagy” hüvelyi műtéti beavatkozások csoportjai: 13P 645, 548, 649
Minimális műtéti szám évente: 100.

3. „Kisműtétes” nőgyógyászati beavatkozások csoportjai: 13P 647A, 647B, 648, 649
Minimális műtéti szám évente: 200.

4. „Endoscopos” műtéti beavatkozások csoportjai: 13P 650, 651
Minimális műtéti szám évente 30.

SZÜLÉSZET-NŐGYÓGYÁSZAT	Progresszív ellátási szint		
	I.	II.	III.
13P 641 A Női nemi szervek kombinált radikális műtétei			
13P 641 B Női nemi szervek egyéb radikális műtétei			
54060 Lymphadenectomia retroperitonealis radicalis		X	X
54061 Lymphadenectomia retroperitonealis bilateralis		X	X
54062 Lymphadenectomia retroperitonealis modificatus		X	X
54063 Lymphadenectomia retroperitonealis debulking		X	X
54064 Lymphadenectomia retroperitonealis salvage		X	X
54065 Lymphadenectomia retroperitonealis		X	X
54066 Lymphadenectomia pelveos minoris		X	X
56850 Hysterectomia radicalis-hasi (kiterjesztett)		X	X
56860 Hysterectomia radicalis-hüvelyi (kiterjesztett)		X	X
56870 Kismencedei evisceratio		X	X
57140 Vulvectomia bilateralis radicalis		X	X
13P 6420 Uterus-, adnex műtétek malignitás miatt			
56510 Petefészek lokális kimetszése	X	X	X
56513 Petefészek eltávolítás, részleges egyik oldalon	X	X	X
56514 Petefészek eltávolítás, részleges mindkét oldalon	X	X	X
56520 Petefészek eltávolítás – féloldali	X	X	X
56530 Salpingo-oophorectomia – féloldali	X	X	X
56540 Petefészek eltávolítás – kétoldali (castratio)	X	X	X
56550 Salpingo-oophorectomia – kétoldali	X	X	X
56610 Salpingectomia – egyik oldalon	X	X	X
56620 Salpingectomia – mindkét oldalon	X	X	X
56650 Salpingectomia partialis	X	X	X
56731 Cervix csomk eltávolítás	X	X	X
56820 Amputatio supravaginalis corporis uteri s.Chrobak	X	X	X
56830 Hysterectomia – hasi	X	X	X
56840 Hysterectomia – hüvelyi	X	X	X
13P 643B Uterus-, adnex műtétek in situ carcinoma és nem malignus betegség miatt			
56500 Oophorotomia	X	X	X
56501 Oophorotomia és drainage	X	X	X

56510 Petefészek lokális kimetszése	X	X	X
56511 Ovarialis cysta eltávolítás (Bonney műtét)	X	X	X
56512 Ékresectio az ovariumból mindkét oldalon	X	X	X
56513 Petefészek eltávolítás, részleges egyik oldalon	X	X	X
56514 Petefészek eltávolítás, részleges mindkét oldalon	X	X	X
56520 Petefészek eltávolítás – féloldali	X	X	X
56530 Salpingo-oophorectomia – féloldali	X	X	X
56540 Petefészek eltávolítás – kétoldali (castratio)	X	X	X
56550 Salpingo-oophorectomia – kétoldali	X	X	X
56560 Petefészek helyreállítása	X	X	X
56561 Tuboplastica mikrosebészeti módszerrel		X	X
56570 Petefészek és a kürt összenövéseinek oldása	X	X	X
56591 Detorquatio pedunculi ovarii	X	X	X
56600 Salpingotomia	X	X	X
56601 Salpingotomia és drainage	X	X	X
56610 Salpingectomy – egyik oldalon	X	X	X
56620 Salpingectomy – mindkét oldalon	X	X	X
56650 Salpingectomy partialis	X	X	X
56660 Salpingostomia unilateralis	X	X	X
56661 Salpingostomia bilateralis	X	X	X
56731 Cervix csomók eltávolítás	X	X	X
56800 Hysterotomia	X	X	X
56801 Hysterotomia et drainage	X	X	X
56810 Myoma enucleatio	X	X	X
56811 Septum uteri kiirtás	X	X	X
56813 Synecholysis endometrialis hysterotomica	X	X	X
5681H Metroplastica		X	X
56820 Amputatio supravaginalis corporis uteri s.Chrobak	X	X	X
56830 Hysterectomia – hasi	X	X	X
56840 Hysterectomia – hüvelyi	X	X	X
56920 Parovarialis cysta eltávolítása	X	X	X
13P 6440 Női reproduktív rendszer helyreállító műtétei			
55920 Kelly-Stoeckel műtét	X	X	X
55950 Retropubicus urethra felfüggesztés (Marshall-M-K)	X	X	X
56662 Méhkürt end to end anastomosis – egyik oldalon		X	X
56663 Méhkürt end to end anastomosis – mindkét oldalon		X	X
56664 Neoimplantatio tubae – egyik oldalon		X	X
56665 Neoimplantatio tubae – mindkét oldalon		X	X
56930 Ventrofixatio uteri	X	X	X
57031 Khar műtét	X	X	X
57040 Plastica vaginae anterior posteriorque	X	X	X
57041 Plastica vaginae anterior	X	X	X
57042 Plastica vaginae posterior	X	X	X
57043 Hátsó hüvelyboltozat plasztikája	X	X	X
57044 Bulbocavernosus kacs plasztika	X	X	X
57050 Hüvelyképzés – colonból			X
57051 Hüvelyképzés			X
57063 Hüvelycsomók magas felfüggesztése	X	X	X
57160 Vulva gát helyreállítása (trauma stb.)	X	X	X
13P 6450 Vagina, cervix, vulva műtétek			
56710 Conisatio portionis uteri	X	X	X
56721 Cryoconisatio portionis	X	X	X
56722 Electroconisatio portionis	X	X	X
56724 Cervix elváltozás kezelése lézerrel	X	X	X
56730 Cervix amputatio	X	X	X

56731 Cervix csonk eltávolítás	X	X	X
56740 Méhnyak műtéti reconstructiója	X	X	X
56741 Méhszáj plasztika	X	X	X
57020 Hüvelyi cysta eltávolítása	X	X	X
57022 Excisio polypus vaginalis	X	X	X
57023 Hüvelyi septum kiirtása	X	X	X
57030 Hüvely obliteratioja Neugebauer-LeFort szerint		X	X
57060 Cervico-vaginalis fistula kiirtása		X	X
57061 Vesico-vaginalis fistula kiirtása		X	X
57062 Recto-vaginalis fistula kiirtása		X	X
57064 Hüvelycsonk transabdominalis felfüggesztése		X	X
57065 Synechiolysis vaginalis	X	X	X
57110 Marsupialistaio glandulae Bartholini	X	X	X
57130 Clitoris műtét	X	X	X
57150 Vulvectomy bilateralis	X	X	X
57151 Vulvectomy unilateralis	X	X	X
57162 Perineorrhaphia	X	X	X
59123 Cauterisatio condylomae vaginalis	X	X	X
13P 647A Abrasio altatásban			
13P 647B Abrasio altatás nélkül			
56900 Curettage uteri	X	X	X
56906 Frakcionált curettage	X	X	X
13P 6480 Egyéb nőgyógyászati kisműtétek malignus folyamatokban			
13P 6490 Egyéb nőgyógyászati kisműtétek nem malignus folyamatokban			
56720 Cervix elváltozás kimetszése	X	X	X
56723 Méh polyp eltávolítás	X	X	X
56761 Incisio conglutinationis orific.ext.uteri p.conis.	X	X	X
57010 Colpotomia	X	X	X
57011 Colpotomia és drainage	X	X	X
57161 Fistulectomia perinei			X
13P 6500 Nőgyógyászati endoszkópos laparoszkópos kisebb műtétek			
16941 Laparoscopia hydrotubatióval	X	X	X
16600 Hysteroszkópia	X	X	X
54021 Excisio lymphoglandularum retroperit. laparoscopica		X	X
55433 Excisio endometriosis peritonei laparoscopica	X	X	X
55437 Excisio endometriosis infiltrans Douglasi laparosc.	X	X	X
56502 Kismedencei exsudatio, laparosc. lavage-drainage	X	X	X
56571 Adhaesiolysis laparoscopica	X	X	X
56671 Chromopertubatio	X	X	X
56672 Chromopertubatio laparoscopica	X	X	X
56812 Septum uteri kiirtás (hysteroscop)	X	X	X
56814 Synecholysis (hysteroscop)	X	X	X
56815 Endometrium resectio (hysteroscop)	X	X	X
56818 Myolysis laparoscopica	X	X	X
56819 Myolysis hysteroscopica	X	X	X
5681A Resectio myomae hysteroscopica	X	X	X
5681C Synecholysis hysteroscopica	X	X	X
5681E Resectio septi uteri hysteroscopica	X	X	X
5681K Megszületőben lévő myomagöb eltávolítása	X	X	X
56932 Hüvelycsonk felfüggesztés, laparoscopiás		X	X
59801 Sterilisatio (nő)	X	X	X
59802 Sterilisatio laparoscopica feminae	X	X	X
59803 Sterilisatio laparoscopia kapoccsal	X	X	X
59804 Sterilisatio laparoscopia gyűrűvel	X	X	X
59805 Sterilisatio laparoscopia monopol. elektródával	X	X	X

59806 Sterilisatio laparoscopia bipol. elektródával	X	X	X
13P 6510 Nőgyógyászati endoszkópos, laparoszkópos nagyobb műtétek			
16611 Falloposcopia laparoscopica		X	X
55435 Ablatio endometriomae ovarii laparoscopica unilat.	X	X	X
55436 Ablatio endometriomae ovarii laparoscopica bilat.	X	X	X
56515 Cystectomy ovarii/parovarialis laparoscopica unilat.	X	X	X
56516 Cystectomy ovarii/parovarialis laparoscopica bilat.	X	X	X
56517 Cauterisatio ovarii laparoscopica (drilling)	X	X	X
56518 Resectio ovarii laparoscopica unilateralis	X	X	X
56519 Resectio ovariorum laparoscopica bilateralis	X	X	X
56521 Oophorectomia unilateralis laparoscopica	X	X	X
56531 Salpingo-oophorectomia laparoscopica unilateralis	X	X	X
56541 Oophorectomia bilateralis laparoscopica	X	X	X
56552 Salpingo-oophorectomia bilateralis laparoscopica	X	X	X
56592 Detorquatio ovarii laparoscopica	X	X	X
56602 Salpingostomia unilat. laparoscopica	X	X	X
56603 Salpingostomia bilat. laparoscopica	X	X	X
56611 Salpingectomy laparoscopica unilateralis	X	X	X
56622 Salpingectomy laparoscopica bilaterale	X	X	X
56651 Salpingectomy partiale laparoscopica	X	X	X
5666A Salpingo-stomatoplastica laparoscopica		X	X
5666C Adnexectomia laparoscopica	X	X	X
5666S Salpingostomia unilaterale microchirurgica		X	X
5666T Salpingostomia bilaterale microchirurgica		X	X
5666U Tubo-tubostomia unilaterale microchirurgica		X	X
5666V Tubo-tubostomia bilaterale microchirurgica		X	X
5666W Neoimplantatio tubae unilateralis microchirurgica		X	X
5666X Neoimplantatio tubae bilateralis microchirurgica		X	X
56803 Hysterectomy laparoscopica	X	X	X
56816 Enuclatio myomae uteri laparoscopica	X	X	X
56817 Enuclatio myomae hysteroscopica	X	X	X
5681B Enuclatio myomae uteri hysteroscopica	X	X	X
5681D Endometrium ablatio gördülő golyóval	X	X	X
5681F Endometrium ablatio Nd-Yag laserrel	X	X	X
5681G Endometrium ablatio hurokkal	X	X	X
56821 Hysterectomy subtotalis laparoscopica	X	X	X
56831 Laparoscopus assziszt. vaginalis hysterectomy	X	X	X
56833 Hysterectomy totalis laparoscopica sec. Reich	X	X	X
56834 Hysterectomy intrafascialis laparoscopica sec. Se	X	X	X
56931 Ventrofixatio uteri laparoscopica	X	X	X
56941 Denervatio uteri laparoscopia (LUNA)	X	X	X
57045 Colposuspensio laparoscopia sec. Burch		X	X
13P 6520 Női reprodukzív rendszer egyéb műtétei			
13P 670Z Női reprodukzív rendszer műtétei (kivéve: női nemi szervek kombinált radikális műtétei) súlyos társult betegséggel			
53875 Ereկ egyéb sebészeti occlusioja, iliaca		X	X
54010 Lymphadenectomy superficialis		X	X
54020 Lymphadenectomy regionalis		X	X
55410 Laparotomia explorativa	X	X	X
55430 Resectio peritonei	X	X	X
55440 Adhaesiolysis intraabdominalis	X	X	X
55783 Húgyhólyag sipoly zárása vaginalis		X	X
55822 Elülső húgycső partialis resectiója		X	X
55824 Urethrectomia		X	X
56512 Ékresectio az ovariumból mindkét oldalon	X	X	X

56660 Salpingostomia unilateralis	X	X	X
56661 Salpingostomia bilateralis	X	X	X
56662 Méhkürt end to end anastomosis – egyik oldalon		X	X
56663 Méhkürt end to end anastomosis – mindkét oldalon		X	X
56664 Neoimplantatio tubae – egyik oldalon		X	X
56665 Neoimplantatio tubae – mindkét oldalon		X	X
56666 Kürt prothesis vagy graft		X	X
13M 657C Női reproduktív rendszer rosszindulatú daganatai	X	X	X
13M 6590 Menstruációs zavarok, a női reproduktív rendszer egyéb betegségei	X	X	X
13M 669Z Női reproduktív rendszer betegségei súlyos társult betegséggel		X	X
14P 671A Császármetszés			
14P 671B Császármetszés patológiás terhesség után			
57400 Császármetszés – corporalis, longitudinalis	X	X	X
57410 Császármetszés – cervicalis, transversalis	X	X	X
57420 Császármetszés – extraperitonealis	X	X	X
57421 Császármetszés sterilizálással	X	X	X
14P 672A Nagy rizikójú szülés (kivéve: császármetszés) **	X**	X	X
14P 672B Nagy rizikójú szülés (kivéve: császármetszés) patológiás terhesség után **	X**	X	X
14M 673A Hüvelyi szülés	X	X	X
14M 673B Hüvelyi szülés patológiás terhesség után	X	X	X
14M 673C Hüvelyi szülés epidurális érzéstelenítéssel	X	X	X
14P 674A Hüvelyi szülés műtéttel	X	X	X
14P 674B Hüvelyi szülés műtéttel, patológiás terhesség után	X	X	X
14P 675A Genetikai amniocentézis kromoszóma vizsgálattal			*
14P 675B Chorionboholy mintavétel kromoszóma vizsgálattal			*
57530 Amniocentesis			*
29930 Chromosoma analízis hosszú idejű sejtenyészéssel			*
14780 Chorion biopsia			*
14781 Chorion biopsia, transvaginalis UH vezérelt			*
14782 Chorion biopsia, transabdominalis UH vezérelt			*
29920 Chromosoma analízis rövid idejű sejtenyészéssel			*
14P 6760 Egyéb terhességi műtétek			
56720 Cervix elváltozás kimetszése	X	X	X
56742 Cerclage colli uteri	X	X	X
57023 Excisio septi vaginalis	X	X	X
57430 Operatio graviditatis intraabdominalis		X	X
5744A Reductio summae geminorum			*
5744B Feticidium electus			*
57526 Többes terhesség reductio			*
57527 Selectiv foeticid ikerterhességben			*
57540 Intrauterin transfusio			*
57550 Intrauterin műtétek a magzaton			*
57551 Magzati vérvétel			*
57553 Magzati defectus intrauterin correctioja			*
57554 Scalp elektród felhelyezése	X	X	X
14P 677A Postpartum, post abortum betegségek műtéttel			
16940 Laparoscopia	X	X	X
54862 Sutura recti	X	X	X
54962 Reconstructio et plastica sphincteris ani	X	X	X
54991 Thrombectomia analis		X	X
55410 Laparotomia explorativa	X	X	X
56520 Petefészék eltávolítás – féloldali	X	X	X
56530 Salpingo-oophorectomia – féloldali	X	X	X
56540 Petefészék eltávolítás – kétoldali (castratio)	X	X	X

56550 Salpingo-oophorectomia – kétoldali	X	X	X
56570 Petefészek és a kürt összenövéseinek oldása	X	X	X
56591 Detorquatio pedunculi ovarii	X	X	X
56610 Salpingectomy – egyik oldalon	X	X	X
56620 Salpingectomy – mindkét oldalon	X	X	X
56650 Salpingectomy partialis	X	X	X
56740 Méhnyak műtéti reconstructioja	X	X	X
56810 Myoma enucleatio	X	X	X
56820 Amputatio supravaginalis corporis uteri s.Chrobak	X	X	X
56830 Hysterectomy – hasi	X	X	X
56910 Méhüregi idegentest eltávolítás	X	X	X
57010 Colpotomia	X	X	X
57060 Cervico-vaginalis fistula kiirtása	X	X	X
57062 Recto-vaginalis fistula kiirtása		X	X
57160 Vulva gát helyreállítása (trauma stb.)	X	X	X
57561 Lepény retentio manualis kiürítése	X	X	X
57570 Uterus ruptura ellátása	X	X	X
57571 Cervix ruptura ellátása	X	X	X
57592 Invertalt uterus sebészi ellátása	X	X	X
57593 Uterus ür tamponálása (szülészeti)	X	X	X
14M 677B Postpartum, post abortum betegségek műtét nélkül			
14P 6780 Méhen kívüli (ectopias) terhesség műtétei laparoszkóppal			
56518 Resectio ovarii laparoscopica unilateralis	X	X	X
56519 Resectio ovariorum laparoscopica bilateralis	X	X	X
56521 Oophorectomia unilateralis laparoscopica	X	X	X
56531 Salpingo-oophorectomia laparoscopica unilateralis	X	X	X
56541 Oophorectomia bilateralis laparoscopica	X	X	X
56552 Salpingo-oophorectomia bilateralis laparoscopica	X	X	X
56602 Salpingostomia unilat. laparoscopica	X	X	X
56611 Salpingectomy laparoscopica unilateralis	X	X	X
56622 Salpingectomy laparoscopica bilaterale	X	X	X
56651 Salpingectomy partiale laparoscopica	X	X	X
57435 Extrauterin graviditas laparoscopos műtéte	X	X	X
57442 Laparoscopos embryo aspiratio salpingotomiából	X	X	X
57502 Méhen kívüli terhességbe adott inj. UH vezérléssel		X	X
57503 Méhen kívüli terhességbe adott inj. laparoscopos		X	X
14P 6790 Méhen kívüli (ectopias) terhesség műtétei laparotomiával			
56510 Petefészek lokális kimetszése	X	X	X
56513 Petefészek eltávolítás, részleges egyik oldalon	X	X	X
56514 Petefészek eltávolítás, részleges mindkét oldalon	X	X	X
56520 Petefészek eltávolítás – féloldali	X	X	X
56530 Salpingo-oophorectomia – féloldali	X	X	X
56540 Petefészek eltávolítás – kétoldali (castratio)	X	X	X
56550 Salpingo-oophorectomia – kétoldali	X	X	X
56600 Salpingotomia	X	X	X
56610 Salpingectomy – egyik oldalon	X	X	X
56620 Salpingectomy – mindkét oldalon	X	X	X
56650 Salpingectomy partialis	X	X	X
57430 Operatio graviditatis intraabdominalis	X	X	X
14P 6800 Inkomplett vetélés műszeres befejezéssel 12 hétig			
56900 Curettage uteri	X	X	X
56903 Missed ab. befejezése	X	X	X
56904 Curettage uteri propter subinvolutionem	X	X	X
56905 Curettage-incomplett abortus után	X	X	X
57522 Gyógyszerrel végzett interruptio befejezése		X	X

14P 681C Középidős vetélés (spontán, művi)**			
56902 Mola terhesség kiürítése*		X	X
57523 Prostaglandin feltöltés, középidős vetelésinductio		X	X
57524 Rivanol (1-ezrelékes) feltöltés, középidős vetelésinductio		X	X
57525 Oxytocin infusio, középidős vetelésinductio*		X	X
14P 681D Interruptio aspirációs kürettel 12. hét előtt, altatással			
57500 Terhességmegszakítás intraamniális gyógyszerrel	X	X	X
57501 Terhességmegszakítás extraamniális gyógyszerrel	X	X	X
57510 Interruptio vacuummal	X	X	X
57520 Interruptio Hegar tágitással, curettage-zsal	X	X	X
57521 Interruptio laminaria tágitással	X	X	X
14M 6820 Fenyegető vetélés	X	X	X
14M 6830 Fenyegető koraszülés	X	X	X
14M 6840 Egyéb antepartum betegségek	X	X	X
* Csak kijelölt intézményben végezhető.			
** Spontán középidős vetélés akut esetben városi kórházban befejezhető.			

Az ellátás végzéséhez szükséges minimális műtéti szám évenként

13P 641A	Női nemi szervek kombinált radikális műtétei
13P 641B	Női nemi szervek egyéb radikális műtétei
54060	Lymphadenectomia retroperitonealis radicalis
54061	Lymphadenectomia retroperitonealis bilateralis
54062	Lymphadenectomia retroperitonealis modificatus
54063	Lymphadenectomia retroperitonealis debulking
54064	Lymphadenectomia retroperitonealis salvage
54065	Lymphadenectomia retroperitonealis
54066	Lymphadenectomia pelveos minoris
56850	Hysterectomia radicalis-hasi (kiterjesztett)
56860	Hysterectomia radicalis-hüvelyi (kiterjesztett)
56870	Kismedencei evisceratio
57140	Vulvectomia bilateralis radicalis
<i>Minimális műtéti szám évente: 15-20</i>	
13P 6420	Uterus-, adnex műtétek malignitás miatt
56510	Petefészek lokális kimetszése
56513	Petefészek eltávolítás, részleges egyik oldalon
56514	Petefészek eltávolítás, részleges mindkét oldalon
56520	Petefészek eltávolítás – féloldali
56530	Salpingo-oophorectomia – féloldali
56540	Petefészek eltávolítás – kétoldali (castratio)
56550	Salpingo-oophorectomia – kétoldali
56610	Salpingectomia – egyik oldalon
56620	Salpingectomia – mindkét oldalon
56650	Salpingectomia partialis
56731	Cervix csomk eltávolítás
56820	Amputatio supravaginalis corporis uteri s.Chrobak
56830	Hysterectomia – hasi
56840	Hysterectomia – hüvelyi
<i>Minimális műtéti szám évente: 30</i>	
13P 643B	Uterus-, adnex műtétek in situ carcinoma és nem malignus betegség miatt
56500	Oophorotomia
56501	Oophorotomia és drainage
56510	Petefészek lokális kimetszése
56511	Ovarialis cysta eltávolítás (Bonney műtét)
56512	Ékrectomia az ovariumból mindkét oldalon

56513	Petefészek eltávolítás, részleges egyik oldalon
56514	Petefészek eltávolítás, részleges mindkét oldalon
56520	Petefészek eltávolítás – féloldali
56530	Salpingo-oophorectomia – féloldali
56540	Petefészek eltávolítás – kétoldali (castratio)
56550	Salpingo-oophorectomia – kétoldali
56560	Petefészek helyreállítása
56561	Tuboplastica mikrosebészeti módszerrel
56570	Petefészek és a kürt összenövéseinek oldása
56591	Detorquatio pedunculi ovarii
56600	Salpingotomia
56601	Salpingotomia és drainage
56610	Salpingectomy – egyik oldalon
56620	Salpingectomy – mindkét oldalon
56650	Salpingectomy partialis
56660	Salpingostomia unilateralis
56661	Salpingostomia bilateralis
56731	Cervix csont eltávolítás
56800	Hysterotomia
56801	Hysterotomia et drainage
56810	Myoma enucleatio
56811	Septum uteri kiirtás
56813	Synecholysis endometrialis hysterotomica
5681H	Metroplastica
56830	Hysterectomia – hasi
56840	Hysterectomia – hüvelyi
56920	Parovarialis cysta eltávolítása
57481	Hysterotomia vaginalis anterior

Minimális műtéti szám évente: 30

13P 6440	Női reproduktív rendszer helyreállító műtétei
55920	Kelly-Stoeckel műtét
55950	Retropubicus urethra felfüggesztésével (Marshall-M-K)
56662	Méhkürt end to end anastomosis – egyik oldalon
56663	Méhkürt end to end anastomosis – mindkét oldalon
56664	Neoimplantatio tubae – egyik oldalon
56665	Neoimplantatio tubae – mindkét oldalon
56930	Ventrofixatio uteri
57031	Khar műtét
57040	Plastica vaginae anterior posteriorque
57041	Plastica vaginae anterior
57042	Plastica vaginae posterior
57043	Hátsó hüvelyboltozat plasticaja
57044	Bulbocavernosus kacs plasztika
57050	Hüvelyképzés – colonból
57051	Hüvelyképzés
57063	Hüvelycsont magas felfüggesztése
57160	Vulva gát helyreállítása (trauma stb.)

Minimális műtéti szám évente: 30

13P 6450	Vagina, cervix, vulva műtétek
56710	Conisatio portionis uteri
56721	Cryoconisatio portionis
56722	Electroconisatio portionis
56724	Cervix elváltozás kezelése lézerrel
56730	Cervix amputatio
56731	Cervix csont eltávolítás
56740	Méhnyak műtéti rekonstrukciója

56741	Méhszaj plastica
57020	Hüvelyi cysta eltávolítása
57022	Excisio polypus vaginalis
57023	Excisio septi vaginalis
57030	Hüvely obliteratiója Neugebauer-LeFort szerint
57060	Cervico-vaginalis fistula kiirtása
57062	Recto-vaginalis fistula kiirtása
57064	Hüvelyconk transabdominalis felfüggesztése
57065	Synechiolysis vaginalis
57110	Marsupialistaio glandulae Bartholini
57130	Clitoris műtét
57150	Vulvectomy bilateralis
57151	Vulvectomy unilateralis
57162	Perineorrhaphia
59123	Cauterisatio condylomae vaginalis

Minimális műtéti szám évente: 30

13P 647A	Abrasio altatásban
13P 647B	Abrasio altatás nélkül
56900	Curettagé uteri
56906	Frakcionált curettagé

Minimális műtéti szám évente: 30

13P 6480	Egyéb nőgyógyászati kisműtétek malignus folyamatokban
13P 6490	Egyéb nőgyógyászati kisműtétek nem malignus folyamatokban
56720	Cervix elváltozás kimetszése
56723	Méh polyp eltávolítás
56761	Incisio conglutinationis orific.ext.uteri p.conis.
57010	Colpotomia
57011	Kolpotomia és drainage
57161	Fistulectomia perinei

Minimális műtéti szám évente: 30

13P 6500	Nőgyógyászati endoszkópos, laparoszkópos kisebb műtétek
16941	Laparoscopia hydrotubatioval
54021	Excisio lymphoglandularum retroperit. laparoscopica
55433	Excisio endometriosis peritonei laparoscopica
55437	Excisio endometriosis infiltrans Douglasi laparosc
56502	Kismedencei exsudatio, laparosc. lavage-drainage
56571	Adhaesiolysis laparoscopica
56671	Chromopertubatio
56672	Chromopertubatio laparoscopica
56812	Septum uteri kiirtás (hysteroscop)
56814	Synecholysis (hysteroscop)
56815	Endometrium resectio (hysteroscop)
56818	Myolysis laparoscopica
56819	Myolysis hysteroscopica
5681A	Resectio myomae hysteroscopica
5681C	Synecholysis hysteroscopica
5681E	Resectio septi uteri hysteroscopica
5681K	Megszületőben lévő myomagöb eltávolítása
56932	Hüvelyconk felfüggesztés, laparoscopiás
59801	Sterilisatio (nő)
59802	Sterilisatio laparoscopica feminae
59803	Sterilisatio laparoscopia kapoccsal
59804	Sterilisatio laparoscopia gyűrűvel
59805	Sterilisatio laparoscopia monopol. elektródával
59806	Sterilisatio laparoscopia bipol. elektródával

13P 6510	Nőgyógyászati endoszkópos, laparoszkópos nagyobb műtétek
16611	Falloposcopia laparoscopica
55435	Ablatio endometriomae ovarii laparoscopica unilat.
55436	Ablatio endometriomae ovarii laparoscopica bilat.
56515	Cystectomy ovarii/parovarialis laparoscopica unilat.
56516	Cystectomy ovarii/parovarialis laparoscopica bilat.
56517	Cauterisatio ovarii laparoscopica (drilling)
56518	Resectio ovarii laparoscopica unilateralis
56519	Resectio ovariorum laparoscopica bilateralis
56521	Oophorektomia unilateralis laparoscopica
56531	Salpingo-oophorectomia laparoscopica unilateralis
56541	Oophorectomia bilateralis laparoscopica
56552	Salpingo-oophorectomia bilateralis laparoscopica
56592	Detorquatio ovarii laparoscopica
56602	Salpingostomia unilat. laparoscopica
56603	Salpingostomia bilat. laparoscopica
56611	Salpingectomy laparoscopica unilateralis
56622	Salpingectomy laparoscopica bilaterale
56651	Salpingectomy parziale laparoscopica
5666A	Salpingo-stomatoplastica laparoscopica
5666C	Adnexectomy laparoscopica
5666S	Salpingostomia unilaterale microchirurgica
5666T	Salpingostomia bilaterale microchirurgica
5666U	Tubo-tubostomia unilaterale microchirurgica
5666V	Tubo-tubostomia bilaterale microchirurgica
5666W	Neoimplantatio tubae unilateralis microchirurgica
5666X	Neoimplantatio tubae bilateralis microchirurgica
56803	Hysterectomy laparoscopica
56816	Enucleatio myomae uteri laparoscopica
56817	Enucleatio myomae hysteroscopica
5681B	Enucleatio myomae uteri hysteroscopica
5681D	Endometrium ablatio gördülő golyóval
5681F	Endometrium ablatio Nd-Yag laserrel
5681G	Endometrium ablatio hurokkal
56821	Hysterectomy subtotalis laparoscopica
56831	Laparoscopos assziszt. vaginalis hysterectomy
56833	Hysterectomy totalis laparoscopica sec. Reich
56834	Hysterectomy infrafascialis laparoscopica sec. Se
56931	Ventrofixatio uteri laparoscopica
56941	Denervatio uteri laparoscopia (LUNA)
57045	Colposuspensio laparoscopia sec. Burch
	<i>Minimális műtéti szám évente: 30</i>
13P 6520	Női reproduktív rendszer egyéb műtétei
13P 670Z	Reproduktív rendszer műtétei (kivéve: női nemi szervek kombinált radikális műtétei) súlyos társult betegséggel
53875	Erek egyéb sebészi occlusiója, iliaca
54010	Lymphadenectomy superficialis
54020	Lymphadenectomy regionalis
55410	Laparotomia explorativa
55430	Resectio peritonei
55440	Adhaesiolysis intraabdominalis
55783	Húgyhólyag sipoly zárása, vaginalis
55822	Elülső húgycső partialis resectiója
55824	Urethrectomia
56512	Ékresectio az ovariumból mindkét oldalon
56660	Salpingostomia unilateralis

56661	Salpingostomia bilateralis
56662	Méhkürt end to end anastomosis – egyik oldalon
56663	Méhkürt end to end anastomosis – mindkét oldalon
56664	Neoimplantatio tubae – egyik oldalon
56665	Neoimplantatio tubae – mindkét oldalon
56666	Kürt prothesis vagy graft
<i>Minimális műtéti szám évente: 50</i>	
13M 657C	Női reproduktív rendszer rosszindulatú daganatai
13M 6590	Menstruációs zavarok, a női reproduktív rendszer egyéb betegségei
14P 671A	Császármetszés
14P 671B	Császármetszés patológiás terhesség után
57400	Császármetszés corporalis, longitudinalis
57410	Császármetszés cervicalis, transversalis
57420	Császármetszés extraperitonealis
57421	Császármetszés sterilizálással
<i>Minimális műtéti szám évente: 20</i>	
13M 669Z	Női reproduktív rendszer betegségei súlyos társult betegséggel
14P 672A	Nagy rizikójú szülés (kivéve császármetszés)
14P 672B	Nagy rizikójú szülés (kivéve császármetszés) patológiás terhesség után
14M 673A	Hüvelyi szülés
14M 673B	Hüvelyi szülés patológiás terhesség után
14M 673C	Hüvelyi szülés epidurális érzéstelenítéssel
14P 674A	Hüvelyi szülés műtéttel
14P 674B	Hüvelyi szülés műtéttel, patológiás terhesség után
14P 675A	Genetikai amniocentézis kromoszóma vizsgálattal
14P 675B	Chorionboholy mintavétel kromoszóma vizsgálattal
57530	Amniocentesis
29930	Chromosoma analízis hosszú idejű sejtenyésztéssel
14780	Chorion biopsia
14781	Chorion biopsia, transvaginalis UH vezérelt
14782	Chorion biopsia, transabdominalis UH vezérelt
14P 6760	Egyéb terhességi műtétek
56720	Cervix elváltozás kimetszése
56742	Cerclage colli uteri
57023	Excisio septi vaginalis
57526	Többes terhesség reductio
57527	Selectiv foeticid ikerterhességben
57540	Intrauterin transfusio
57550	Intrauterin műtétek a magzaton
57551	Magzati vérvétel
57553	Magzati defectus intrauterin correctiója
57554	Scalp elektród felhelyezése
<i>Minimális műtéti szám évente: 20</i>	
14P 677A	Postpartum, post abortum betegségek műtéttel
16940	Laparoscopia
54862	Sutura recti
54962	Reconstructio et plastica sphincteris ani
54991	Thrombectomia analis
55410	Laparotomia explorativa
56520	Petefészkek eltávolítás – féloldali

56530	Salpingo-oophorectomia – féloldali
56540	Petefészek eltávolítás – kétoldali (castratio)
56550	Salpingo-oophorectomia – kétoldali
56570	Petefészek és a kürt összenövéseinek oldása
56591	Detorquatio pedunculi ovarii
56610	Salpingectomy – egyik oldalon
56620	Salpingectomy – mindkét oldalon
56650	Salpingectomy partialis
56740	Méhnyak műtéti rekonstrukciója
56810	Myoma enucleatio
56820	Amputatio supravaginalis corporis uteri s.Chrobak
56830	Hysterectomy – hasi
56910	Méhüregi idegentest eltávolítás
57010	Colpotomia
57060	Cervico-vaginalis fistula kiirtása
57062	Recto-vaginalis fistula kiirtása
57561	Lepény retentio manualis kiürítése
57570	Uterus ruptura ellátása
57571	Cervix ruptura ellátása
57592	Invertált uterus sebészi ellátása
57593	Uterus úr tamponálása (szülészeti)
	<i>Minimális műtéti szám évente: 20</i>
14M 677B	Postpartum, post abortum betegségek műtét nélkül
14P 6780	Méhénkívüli (ectopias) terhesség műtétei laparoszkóppal
	<i>Minimális műtéti szám évente: nem meghatározott</i>
14P 6790	Méhénkívüli (ectopias) terhesség műtétei laparotomiával
	<i>Minimális műtéti szám évente: nem meghatározott</i>
14P 6800	Inkomplett vetélés műszeres befejezéssel 12. hétig
56900	Curettage uteri
56903	Missed ab. befejezése
56904	Curettage uteri propter subinvolutionem
56905	Curettage-incomplett abortus után
57522	Gyógyszerrel végzett interruptio befejezése
	<i>Minimális műtéti szám évente: nem meghatározott</i>
14P 681C	Középidős vetélés (spontán, művi)
56902	Mola terhesség kiürítése
57523	Prostaglandin feltöltés, középidős vetélésinductio
57524	Rivanol (1-ezrelékes) feltöltés, középidős vetélésinductio
57525	Oxytocin infusio, középidős vetélésinductio
	<i>Minimális műtéti szám évente: nem meghatározott</i>
14P 681D	Interruptio aspirációs kürettel 12. hét előtt, altatással
57500	Terhességmegszakítás intraamniális gyógyszerrel
57501	Terhességmegszakítás extraamniális gyógyszerrel
57510	Interruptio vacuummal
57520	Interruptio Hegar tágitással, curettage-al
57521	Interruptio laminaria tágitással
	<i>Minimális műtéti szám évente: igény szerinti műtéti szám</i>
14M 6820	Fenyegető vetélés
14M 6830	Fenyegető koraszülés
14M 6840	Egyéb antepartum betegségek

In vitro fertilizáció (ivf)	Szakmakód:	0403
------------------------------------	-------------------	-------------

6530 In vitro fertilizáció (IVF)
 6540 ICSI (intracitoplazmatikus spermium injekció) eljárás
 6550 In vitro fertilizáció (IVF), a megapadást elősegítő módszerrel
 6560 ICSI eljárás, a megapadást elősegítő módszerrel
 14703 Aspiratio ovarii p. fertilisationem artef. USG dir.
 92722 Embryotransfer
 97722 ICSI (Intracitoplasmaticus spermium injectio/egy)
 97724 Asszisztált hatching

Nőgyógyászati ultrahang diagnosztika	Szakmakód:	5304
---	-------------------	-------------

R1-R3 szint

36140	Terhességi transabdominalis UH vizsgálat
36141	Terhességi transvaginalis UH vizsgálat
36150	Kismedence transabdominalis UH vizsgálat
36151	Perineum UH vizsgálata
36153	Transrectalis UH vizsgálat
36155	Húgyhólyag UH vizsgálata
36156	Kismedence transvaginalis UH vizsgálata
36157	Intrauterin UH intracavitalis
36158	Folliculometria UH módszerrel

Gyermeknőgyógyászat	Szakmakód:	0507
----------------------------	-------------------	-------------

Általános feltételek: 0-14 év alatti (gyermek) ellátása kizárólag olyan fekvőbeteg-gyógyintézetben történhet, ahol csecsemő- és gyermekosztály működik, a 14-18 év közötti korcsoport felnőttosztályon csak abban az esetben látható el, ha az osztály rendelkezik a gyermekek ellátásához szükséges szakmai minimumfeltételekkel is.

Minden esetben az adott életszakaszra jellemző és anatómiai viszonyoknak megfelelő méretű és kialakítású tárgyi feltételek megléte.

	Gyermeknőgyógyászat	Progresszív ellátási szint		
		I.	II.	III.
13P 641A	Női nemi szervek kombinált radikális műtétei			X
13P 641B	Női nemi szervek egyéb radikális műtétei			X
13P 6420	Uterus-, adnex műtétek malignitás miatt			X
13P 643B	Uterus-, adnex műtétek in situ carcinoma és nem malignus betegség miatt	X	X	X
	Kivéve:			
56540	Petefészek eltávolítás – kétoldali (castratio)		X	X
56550	Salpingo-oophorectomia – kétoldali		X	X
56561	Tuboplastica mikrosebészeti módszerrel		X	X
56620	Salpingectomia – mindkét oldalon		X	X
13P 6440	Női reproduktív rendszer helyreállító műtétek	X	X	X
13P 6450	Vagina, cervix, vulva műtétek	X	X	X
	Kivéve:			
57051	Hüvelyképzés			X
57130	Clitoris műtét			X
56710	Conisatio port. uteri.		X	X

57023	Excisio septi vaginalis		X	X
57060	Cervico-vaginalis fistula kiirtása		X	X
13P 647A	Abrasio altatásban		X	X
13P 647B	Abrasio altatás nélkül		X	X
13P 6480	Egyéb nőgyógyászati kisműtétek malignus folyamatokban		X	X
13P 6490	Egyéb nőgyógyászati kisműtétek nem malignus folyamatokban		X	X
	Kivéve:			
57161	Fistulectomia perinei			X
13P 6500	Nőgyógyászati endoszkópos és laparoszkópos kisebb műtétek		X	X
13P 6510	Nőgyógyászati endoszkópos, laparoszkópos nagyobb műtétek		X	X

Járóbeteg-szakellátás – gyermeknőgyógyászat

14720	Cervicalis kenetvétele
13510	Hormoncitológiai mintavétel hüvelyből
16630	Kolposcopia
36122	Emlők UH vizsgálata
88460	Vérvétel
26660	Terhességi próba immunológiai módszerrel
22854	Cervix nyák minőségi vizsgálata
81150	Idegentest eltávolítás kolposcopia után
14760, 14770	Biopsia vaginae; Biopsia introitus vaginae nonoperativa
81552	Aspiratio mammae
56721-722	Kryoconisatio portionis; Elektrocoagulatio portionis
22550	Általános vizeletvizsgálat, üledék nélkül minimum 8 paraméter
81300	Hólyagkatéterezés, egyszeri vizeletlebotcsátás
36150	Kismedence transabdominalis UH vizsgálat
16631	Vaginoscopia

KÖZLÖNY

§

TRANSZFUZIOLÓGIA

Transzfuziológia	Szakkod:	6101
-------------------------	-----------------	-------------

TRANSZFUZIOLÓGIA		Progresszív ellátási szint		
		I.	II.	III.
Immunhematológia		Kórházi Transz- fúziós Részleg/ Osztály	OVSZ Területi Vérellátó (TV)	OVSZ Regionális Vérellátó Központ (RVK)
OENO	Vércsoport meghatározás			
28207	Vércsoport meghatározás (AB0, Rh) egyoldalas (klinikai) módszerrel	X	X	X
28210	Laboratóriumi vércsoport meghatározás (AB0, Rh)	X	X	X
28231	Ellenanyagszűrés (pLISS)	X	X	X
28235	Ellenanyagszűrés (papain Liss-Coombs)	X	X	X
28242	Coombs-teszt-indirekt-minőségi, polivalens savóval	X	X	X
28241	Coombs-teszt-direkt-polivalens savóval	X	X	X
Kompatibilitási vizsgálatok, keresztpróbák				
28201	Klinikai kompatibilitási vizsgálat	X	X	X
28200	Kompatibilitási vizsgálat LISS Coombs közegben	X	X	X
28202	Kiterjesztett érzékenyített keresztpróba és HLA keresztpróba		X	X
2820B	Kompatibilitási vizsgálat fiziológiás sós, Coombs közegben	X	X	X
Vörösvérsejt antigén vizsgálatok				
2821A	Kell rendszer tipizálása antigéneként Kell ag		X	X
2821B	Kell rendszer tipizálása antigéneként Cellano ag		X	X
2821C	Kell rendszer tipizálása antigéneként Kpa ag		X	X
2821D	Kell rendszer tipizálása antigéneként Kpb ag			X
2821E	Kidd rendszer tipizálása antigéneként Kidd a ag		X	X
2821F	Kidd rendszer tipizálása antigéneként Kidd b ag		X	X
2821G	Lewis rendszer tipizálása antigéneként Lea ag		X	X
2821H	Lewis rendszer tipizálása antigéneként Leb ag		X	X
2821J	MNS rendszer tipizálása antigéneként N ag		X	X
2821K	MNS rendszer tipizálása antigéneként S ag		X	X
2821L	MNS rendszer tipizálása antigéneként S ag		X	X
2821M	Lutheran rendszer tipizálása antigéneként Lua ag		X	X
2821N	Lutheran rendszer tipizálása antigéneként Lub ag			X
2821P	Duffy rendszer tipizálása antigéneként Fyb		X	X
2821Q	Rh rendszer antigénjei, D ag		X	X
2821R	Rh rendszer antigénjei, E ag		X	X
2821S	Rh rendszer antigénjei, C ag		X	X
2821T	Rh rendszer antigénjei, E ag		X	X
2821U	Rh rendszer antigénjei, C ag		X	X
2821V	Rh rendszer antigénjei, Cw ag		X	X
2821W	A alcsoport meghatározás A1 lektin vizsgálat		X	X
2821X	A alcsoport meghatározás H ag vizsgálat			X
2821Y	Duffy rendszer tipizálása antigéneként Fya		X	X
2821Z	MNS rendszer tipizálása antigéneként M ag		X	X

28229	P1 antigén kimutatása		X	X
2822B	ABH antigének kimutatása nyálban, antigéneként			X
Antitestek kimutatása				
28232	Ellenanyag azonosítás (Papain LISS, Papain LISS Coombs)		X	X
28233	Ellenanyag azonosítás (LISS és LISS Coombs)		X	X
26500	Hideg agglutininek meghatározása		X	X
28245	Coombs-teszt monovalens szérummal		X	X
28249	Coombs-teszt IgG alosztály specifikus savókkal			X
28214	Differenciál és/vagy autoabszorpció			X
28211	Antitestek eluciója			X
28250	Haemagglutinin vizsgálata		X	X
28290	Hideg-hemolizin kimutatása		X	X
28291	Meleg-hemolizin kimutatása		X	X
28292	Bithermikus autoantitestek kimutatása			X
Antitestek mennyiségi meghatározása				
28213	AB0 haemolizin meghatározás v. titrálás		X	X
28212	AB0 haemagglutinin titrálás, haemagglutininenként		X	X
2823B	Ellenanyagtitrálás enzim technikával		X	X
2823D	Ellenanyag titrálás fiz. sós közegben		X	X
28243	Coombs-teszt-indirekt-mennyiségi		X	X
Trombocita kompatibilitási vizsgálatok				
26490	Trombocita kompatibilitási vizsgálat		X	X
2669C	Trombocita ellenes antitest kimutatása		X	X
28204	Granulocita kompatibilitási vizsgálat			X*

Vértárolás és kiadás (a Transzfúziós Szabályzatban előírtak szerint)				
	Vértárolás	X	X	X
	Vérkiadás	X	X	X
Autotranszfúziós tevékenység (az OVSZ módszertani levele alapján végezhető)				
88011-88012	Autotranszfúzió vérvétele, és visszaadása	X	X	X
88013-88020	Autotranszfúzió vérvétele és feldolgozása*			

*Csak a preparatív tevékenységre jogosult intézményekben lehet végezni az OVSZ belső szabályozásának megfelelően.

KÖZLÖNY

§

TÜDŐGYÓGYÁSZAT				
Tüdőgyógyászat		Szakmakód:	1900	
Tüdőgyógyászat fekvőbeteg-szakellátás		Progresszív ellátási szint		
HBCS	Megnevezés	I.	II.	III.
04M 1360	Gümőkór polirezisztens kórokozóval (MDR/XDR tbc)			X
04M 137C	Mikroszkóposan Koch pozitív gümőkór	X	X	X
04M 137D	Gümőkór	X	X	X
04M 1380	Pneumocystosisok, pneumoconiosisok (aktív gümőkórral vagy anélkül)	X	X	X
04M 1390	Tüdőembólia	X	X	X
04M 140D	Légzőszervi fertőzések, gyulladás	X	X	X
04M 141A	Tüdőgyulladás 18 év felett speciális kezeléssel	X	X	X
04M 141C	Más kórházból átvett szövődényes tüdőgyulladás		X	X
04M 141D	Tüdőgyulladás 60 év felett speciális kezelés nélkül	X	X	X
04M 141E	Tüdőgyulladás 18-60 év között speciális kezelés nélkül	X	X	X
04M 1430	Asthma, bronchitis egyéb krónikus obstruktív betegségek 18 év felett speciális kezeléssel	X	X	X
04M 144B	Asthma, bronchitis egyéb krónikus obstruktív betegségek 18 év alatt	X	X	X
04S 144C	Status asthmaticus és egyéb légúti betegségek sürgősségi ellátása	X	X	X
04M 1450	Cysticus fibrosis (tüdő)			X
04M 1460	Légzőszervi daganatok	X	X	X
04M 1461	Légzőszervi daganatok speciális vizsgálatokkal	X	X	X
04M 1480	Intersticiális tüdőbetegségek	X	X	X
04M 150B	Pneumothorax	X	X	X
04M 1510	Légzőrendszer egyéb betegségei	X	X	X
04S 1511	Légúti idegentest sürgősségi ellátása	X	X	X
04M 174Z	Légzőrendszeri fertőzések, gyulladások súlyos társult betegséggel		X	X
04M 175Z	Légzőrendszeri betegségek egyéb fertőzések súlyos társult betegséggel		X	X
A 04 főcsoporton kívüli homogén betegsércsoportok				
05M 2130	Szívelégtelenség	X	X	X
05M 2230	Atherosclerosis, angina pectoris, egyéb keringési betegségek	X	X	X
05M 268Z	Keringési rendellenességek (kivéve AMI, endocarditis, krónikus szívelégtelenség) súlyos társult betegséggel		X	X
18M 801A	Szeptikémia 18 év felett		X	X
18M 819Z	Szisztémás fertőzések parazitás betegségek súlyos társult betegséggel (kiv. Szeptikémia)		X	X
18M 820Z	Szeptikémia súlyos társult betegséggel		X	X
99M 9422*	Kiegészítő HBCS transzplantátummal élő személy ellátására			X*
TEVÉKENYSÉGEK FEKVŐBETEGOSZTÁLYOKON				
81790	Mellúri szívó-öblítő drain percutan behelyezése	X	X	X
81550	Thoracocentesis therapeuticus	X	X	X
87126	Intermittáló pozitív nyomású lélegeztetés speciális arcmaszkon keresztül (kivéve egyszerű CPAP)			X

87600	Oxigénterápia	X	X	X
1207C	Poliszomnográfia (PSG)			X
1207D	Poliszomnográfia (min. 6 óra) speciális vérnyomásméréssel			X**

* Kijelölt intézményekben **A légzőszervi rehabilitáció minimum követelményeit külön rovat tartalmazza

Bronchológiai tevékenységek és beavatkozások

Betegségek és diagnózisok, melyek kimutatásához bronchológiai vizsgálatok szükségesegek

C33	A légcső rosszindulatú daganata
C34	A hörgő és tüdő rosszindulatú daganata
C78	A légzőszervek és emésztőszervek másodlagos rosszindulatú daganata
D02	In situ carcinoma
D14	A középfül és a légzőszervek jóindulatú daganata
J18	Tüdőgyulladás
J60-J70	Külső tényezők okozta tüdőbetegségek
J80-J84	Egyéb, légzőrendszeri betegségek, amelyek főként a szövetközi állományt érintik
R0420	Haemoptysis
R0480	Vérzés a légutak egyéb részeiből
R0490	Vérzés a légutakból k.m.n.
R05	Köhögés
T1740	Idegentest a légcsőben
T1750	Idegentest a hörgőkben
T1780	A légutak egyéb és többi részének idegentestje
T1790	Idegentest a légutakban k.m.n.
J95.5	Beavatkozás utáni subglotticus stenosis
Q392	Fistula

Bronchológiai tevékenységek és beavatkozások ellátási szintenként

Felnőtt bronchológiai tevékenység fekvőbeteg-ellátás keretében, illetve fekvőbeteg-háttérrel rendelkező járóbeteg-rendelésen végezhető.

Kódszám	Tevékenység	Járóbeteg- szakellátás	Fekvőbeteg- ellátás
16200	Bronchosopia	X	X
16900	Bronchosopia tracheostomán át	X	X
16303	Endoscopos intubáció		X
18430	Hörgőváladék leszívása	X	X
81070	Bronchoscopos idegentest eltávolítás	X	X
19192	Mikrobiológiai mintavétel folyékony transzport-közegbe	X	X

Megjegyzés:

A vizsgálati anyag feldolgozásához mikrobiológiai, citológiai és patológiai háttér elérhető

A bronchoscopiához kapcsolódó egyéb beavatkozások és tevékenységek

Radiológiai tevékenységek:

Kódszám	Tevékenység	Járóbeteg- szakellátás	Fekvőbeteg- ellátás
34032	Mellkas átvilágítás	EL	EL

Aneszteziológiai tevékenységek:

Kódszám	Tevékenység	Járóbeteg- szakellátás	Fekvőbeteg- ellátás
85880	Intravénás injectio		X
89442	Pulzoximetria	X	X
89410	EKG monitorozás	X	X

A bronchoscopiát követő, illetve a bronchoscopiához csatlakozó tevékenységek:

Elvégzése előtt diagnosztikus bronchosopia végzése kötelező

Kódszám	Tevékenység	Járóbeteg- szakellátás	Fekvőbeteg- ellátás
16201	Bronchoscopos bronchus öblítés, diagnosztikus	X	X
81750	Bronchoscopos hörgő öblítés, terápiás	X	X
14300	Biopsia tracheae per bronchoscopiam	X	X
14320	Biopsia bronchi per bronchoscopiam	X	X
01507	Légúti stentek*		X
16306	Endoscopos tumorröncsolás lézerrel	X	X
38621	HDR AL kezelés, bronchus (egyutas)**	X	X
38622	HDR AL kezelés, bronchus (többutas)**	X	X
16206	Bronchoscopon keresztül anyagvétel a nyirokcsomókból cytológiai vizsgálatra Wang tűvel	X	X
16203	Bronchoscopos anyagvétel cytologiai és szövettani vizsgálatra	X	X
16204	Bronchoscopos anyagvétel mikrobiológiai vizsgálatra	X	X
16309	Endoscopos thermocoagulatio	X	X

* Csak kijelölt intézményben

** Sugárforrás elérhetősége esetén

Beavatkozási számok egy évre

Kódszám	Tevékenység	Beavatkozási szám/év
16200	Bronchosopia	500
01507	Légúti stentek*	10
14320	Biopsia bronchi per bronchoscopiam	100

* Csak kijelölt intézményben

Tüdőgyógyászati járóbeteg-szakellátás		I.	II.
OENO	Tevékenység megnevezése		
11060	Vizsgálat foglalkozási megbetegedés megelőzése vagy megállapítása céljából	X	X
11301	Kontrollvizsgálat, konzílium	X	X
12001	Tudatállapot, alvás/ébredés vezérlésének vizsgálata		X
1207C	Poliszomnográfia (PSG)		X*
1207D	Poliszomnográfia (min. 6 óra) speciális vérnyomásméréssel		X*
1207R	Polygraphia (cardio-respiratórikus)		X
12601	EKG végtag és mellkasvezetéssel	X	X
12631	Ergometria spirometriával		X
14260	Biopsia lymphoglandulae		X
14300	Biopsia tracheae per bronchoscopiam		X
14320	Biopsia bronchi per bronchoscopiam		X
14330	Biopsia pleurae		X
14340	Biopsia parietis thoracis		X
14513	Transzbronchialis aspirációs tűvel végzett mintavétel		X
14830	Biopsia cutis		X
16200	Bronchosopia		X
16201	Bronchoscopos bronchus öblítés, diagnosztikus		X
16307	Endoszkópos vitális festés		X
16900	Bronchosopia tracheostomán át		X

17010	Epicután allergia próba	X	X
17021	Intracutan allergia próba, azonnali reakció	X	X
17031	Tuberculin próba, Mantoux	X	X
17040	Intradermalis antigén próba, késői reakció	X	X
17044	Celluláris immunitás vizsgálata bőrreakcióval	X	X
17060	Nasalis allergia próba, allergén provokációval		X
17071	Légúti aspecifikus bronchiális provokáció		X
17072	Légúti allergia provokáció, specifikus antigénnel		X
17073	Fizikai terhelés hatásának vizsgálata a hörgőkre		X
17080	Allergia provokációs próba		X
17102	Spirometria	X	X
17120	Légúti ellenállás és vezetőképesség számítása		X
17130	Distributio ventilationis (N-kimosás, radioakt. gáz)		X
17140	Pulmonalis vascularis resistentia számítása		X
17150	Effectivitas ventilationis et perfusionis calc.		X
17170	Diffúziós kapacitásvizsgálat		X
17190	Teljes test plethysmographia		X
18430	Hörgőváladék leszívása		X
18441	Thoracocentesis diagnosticus		X
19108	Mikrobiológiai mintavétel nyálkahártyáról	X	X
19141	Mikrobiológiai mintavétel haemocultura, aerob	X	X
19142	Mikrobiológiai mintavétel haemocultura, anaerob	X	X
19191	Mikrobiológiai mintavétel szilárd transport közegbe	X	X
19192	Mikrobiológiai mintavétel folyékony transport közegbe	X	X
19193	Mikrobiológiai mintavétel tenyésztő transport közegbe	X	X
21202	Vérgáz analízis		X
28600	Vérzési idő meghatározása	X	X
31312	Mellkasfelvétel, kétirányú	X	X
31310	Mellkas felvétel AP/PA	X	X
31311	Mellkas felvétel oldalirányú	X	X
31380	Célzott mellkasfelvétel	X	X
34032	Mellkas átvilágítás	X	X
34080	Mellkas és natív has átvilágítás	X	X
81070	Bronchoscopos idegentest eltávolítás		X
81750	Bronhoscopos hörgő öblítés terápias		X
85850	Injectio in musculus, tendo, bursa seu ligamentum		X
85860	Injectio in cutis seu subcutis	X	X
85861	Injectio in cutis pro hyposensibilisationem		X
85880	Intravénás injectio	X	X
87031	Tracheostomás kanül cseréje	X	X
87032	Tracheostomás kanül végleges eltávolítása	X	X
87500	Párásítós légúti kezelés	X	X
87501	Aeroszol kezelés	X	X
87510	Inhalációs terápia gyógyszerrel vagy gyógynövénnyel	X	X
87600	Oxigén terápia	X	X
88200	Sectio venae, vérlebocsátás		X
88460	Vérvétel	X	X
88461	Vérvétel ujjbegyből	X	X
88465	Laboratóriumi mintaszállítás közigazgatási határon kívülről, betegenként	X	X
88911	Felszíni érzéstelenítés	X	X
88912	Helyi infiltrációs érzéstelenítés	X	X
94701	Egyéni torna	X	X

94702	Csoportos torna	X	X
94711	Manuálterápiás kezelés	X	X
94712	Masszázs, kézzel	X	X
94713	Masszázs, géppel	X	X
94722	Mellkasi gyógytorna, légzőtorna	X	X

A tüdőgyógyászati járóbeteg-szakellátásban két progresszivitási szint létezik:

I. progresszivitási szint: járóbeteg szakrendelések

II. progresszivitási szint: tüdőgyógyászati fekvőbetegosztályokhoz integrált járóbeteg-szakrendelések

* A III. progresszivitású fekvőbetegosztályokhoz integrált járóbeteg-szakrendeléseken

Tüdőgondozás	
OENO	Tevékenységek megnevezése
17031	Tuberculin próba, Mantoux
17193	Dohányzás leszokás támogatás – kilégtett levegő szénmonoxid mértékének a meghatározása
17191	Dohányzás leszokás támogatás – páciens vizsgálat
17192	Dohányzás leszokás támogatás – leszokási vizit
31310	Mellkas felvétel AP/PA
31311	Mellkas felvétel oldalirányú
31380	Célzott mellkas felvétel
89442	Pulzoxymetria
98100	Új beteg vizsgálata, gondozásba vétele
98102	Kontakt személy vizsgálata
98200	Gondozott beteg ellátása a gondozóintézetben (kontrollvizsgálat)
98211	Kontakt személy kontrollja a gondozóban
98212	Kórrajzkivonat készítése
98400	Gondozott beteggel kapcsolatos, rendelőn kívüli helyszínen történő szakdolgozói vizit
98405	Gondozottal kapcsolatos környezettanulmány készítése
98450	Tbc-s kontakt személy kemoprevenciója
98451	Tbc-s beteg bakteriológiai kontrollja
98452	Megjelenés DOT miatt
98453	Tbc-s beteg záróvizsgálata
98454	Beteg törlése a gondozottak listájáról és kapcsolódó dokumentáció lezárása
98455	Gondozási csoportváltás
98456	Tbc-s beteg idézése kontrollvizsgálatra
98457	Kapcsolattartás a tbc-s beteg környezetével

Ellátási szintek:

A tüdőgondozás a tüdőgyógyászati járóbeteg-ellátáshoz integrált funkcionális tevékenység, a progresszivitást a szakellátás képviseli, a gondozás pedig egységes gondozási protokollok alapján történik (Tbc, COPD, asztma, tüdőrák szakmai irányelvei és protokolljai).

Tüdőszűrés	Szakkod:	1904
-------------------	-----------------	-------------

Tüdőszűrés	
Kódszám	Tevékenység
40060	Mellkas szűrővizsgálat

UROLOGIA					
Urológia		Szakmakód:		1100	
Tevékenységek		Progresszív ellátási szint			
		I.	II.	III.	Speciális gyerek
12083	Elektromyographia, tűelektróddal izmonként			X	X
13300	Vizelési inger és reflex (m. detrusor) vizsgálata			X	X
13320	Hólyagkatéterezés (diagnosztikus)	X	X	X	
13340	Uroflowmetria	X	X	X	X
13350	Manometria urethrae	X	X	X	X
13360	Calibratio meatus urethrae	X	X	X	X
36153	Transrectalis UH vizsgálat		X	X	
36155	Húgyhólyag UH vizsgálata	X	X	X	X
13303	Állandó katéter eltávolítása	X	X	X	
13305	Kombinált alsó húgyúti funkcionális vizsgálat (cystometria + nyomás-áramlás vizsgálat)		X	X	
13310	Kérdőív felvétele, prosztatata betegségekben	X	X	X	
13321	Hólyagpunkció (diagnosztikus)		X	X	X
13330	Cystometria folyamatos áramlással	X	X	X	X
13331	Vizeletvesztési nyomás	X	X	X	X
13332	Húgycső nyomásprofil		X	X	
13351	Gáti szummációs EMG			X	X
13352	Perineometria nőknél	X	X	X	
13380	Myographia vesicae urinae et perineae			X	X
16520	Cystoscopia		X	X	
16522	Cystoscopia flexibilis eszközzel		X	X	
16550	Urethro-cystoscopia		X	X	
16551	Urethrofiberoscopia		X	X	
32540	Cystographia ¹			X	
32541	Urethrographia mictios ¹			X	
32542	Urethrographia retrograd ¹			X	
36135	Vese UH vizsgálata		X	X	X
36151	Perineum UH vizsgálata		X	X	
36152	Prosztatata UH vizsgálata		X	X	
36180	Vizeletürítés vizsgálata UH-val		X	X	X
81300	Hólyagkatéterezés, egyszeri vizeletlebotcsátás	X	X	X	X
81310	Hólyag suprapubikus punkció	X	X	X	X
81320	Húgyhólyag öblítés		X	X	X
81330	Húgycsőkatéter igazítás, átmosás		X	X	
81340	Hólyagkatéter (állandó) behelyezés		X	X	
81350	Hólyagkatéter (állandó) cseréje		X	X	
81360	Percutan epicystostomia behelyezése		X	X	X
86621	Intravesicalis transurethralis elektroterápia	X	X	X	X
95580	Urinal felhelyezése		X	X	
8631F	Számítógép vezérelt inkontinenciakezelés hüvelyen, végbélen át	X	X	X	
86634	TENS			X	
8663A	Funkcionális elektroterápia spinalis eredetű motoros tünetre				X
86640	Intrarectalis analis elektroterápia	X	X	X	X

¹: Ha a videocystometria röntgen képerősítéssel történik.

Évente szükséges minimális vizsgálati szám:

I. és II. szintű urodinamikai laboratóriumoknál 200,
III. szintű urodinamikai laboratóriumoknál 500.

Csak a speciális gyerek urodinamikai laboratóriumokban végezhető tevékenységek:

17420	Vizeletvételezés vagy -gyűjtés csecsemőtől és gyermektől
13210	Analízis manometria
13212	Neurorectodynamometria
86640	Intra-rectalis analízis elektroterápia

Csak U993 ISL diagnosztikájára alkalmas egységben végezhető tevékenységek:

13212	Neurourodynamica rectodynamica mque
13213	Neurorectodynamometria

Alsóhúgyúti funkcionális (urodinamiás) vizsgálatok végzése**11M 578A Vese-, húgyúti fertőzések 2-18 éves kor között****11M 580E Vese-, húgyúti tünetek****11M 584D Vese-, húgyutak urológiai betegségei 18 év felett****11M 584D Vese-, húgyutak urológiai betegségei 18 év alatt****11M 610Z Vese-, húgyúti betegségek (kivéve: veseelégtelenség, a vese, húgyutak egyéb belgyógyászati betegségei cytotatikus vagy cyclosporin kezeléssel)****12M 6240 Férfi reproduktív rendszer egyéb betegségei****12M 639Z Férfi reproduktív rendszer betegségei súlyos társult betegséggel****11M 573B Vese, húgyutak egyéb műtétei**

55920	Kelly-Stoeckel műtét
55930	M.levator műtét Ingleman-Sundberg szerint
55940	Suprapub. hurok műtét, fascia lataval
55941	Suprapub. hurok műtét, dura materrel
55942	Suprapub. hurok műtét, egyéb anyaggal
55950	Retropubicus urethra felfüggesztés (Marshall-M-K)
55960	Pereyra műtét
55961	Stamey műtét
55962	Burch műtét
55963	Martius műtét
55964	Kaufmann műtét
55970	Múshinctor beültetés
5704A	Colposuspensio pubovaginális sec. Gittes

11M 608Z Vese-, húgyutak műtétei (kivéve: jelentős műtétek) súlyos társult betegséggel

55721	Stimulator beültetés a húgyhólyagba
55733	TUR vólvi ves. urin.
55750	Húgyhólyagkupola resectio
55751	Húgyhólyagfal resectio
55760	Cystectomy simplex ves. urin.
55785	Húgyhólyagnyak plastica
55920	Kelly-Stoeckel műtét
55930	M.levator műtét Ingleman-Sundberg szerint
55940	Suprapub. hurok műtét, fascia lataval
55941	Suprapub. hurok műtét, dura materrel
55942	Suprapub. hurok műtét, egyéb anyaggal
55950	Retropubicus urethra felfüggesztés (Marshall-M-K)
55960	Pereyra műtét
55961	Stamey műtét

55962	Burch műtét
55963	Martius műtét
55964	Kaufmann műtét
55970	Múshinctor beültetés
5704A	Colposuspensio pubovaginális sec. Gittes

12 640Z Férfi reprodukív rendszer műtétei súlyos társult betegséggel

56001	Incisio prostatae transperineális
56002	Incisio prostatae transurethralis
56011	Prostata TUR
56013	Transurcthralis prostata incisio
56015	Prostata transurethralis spirál behelyezés
56016	Ablatio prostatae transurethralis thermalis
5601A	Evaporisatio prostatae transurethralis
56020	Prostatectomia transvesicalis
56030	Prostatectomia retropubica (Millin)
56051	Evaporisatio prostatae c. LASER
56059	Prostatae egyéb alternatív LASER műtétei
N3180	A húgyhólyag egyéb neuromuscularis dysfunctiója
N3010	Interstitialis cystitis
N3040	Irradiációs cystitis
Q6470	A hólyag és a húgycső egyéb veleszületett rendellenessége
55770	Húgyhólyag nagyobbitás coecum+ileummal
55772	Húgyhólyag nagyobbitás egyéb bélszakasszal
55771	Húgyhólyag nagyobbitás sigmabéllel
55773	Húgyhólyag pótlás coecum+ileummal
55775	Húgyhólyag pótlás egyéb bélszakasszal
55774	Húgyhólyag pótlás sigmabéllel
*	Autoaugmentáció ves.urin.
*	Mitrofanoff-műtét
*	Kontinens katéterezhető urostomák képzése hólyagfalból vagy bélből
*	A külső húgycső sphinctor endoszkópos átmetszése
*	Intermittáló önkatéterezés betanítása

* **Autoaugmentáció ves. urin.:** a hólyag ürterének a növelése a hólyagizomzat egy részének eltávolításával (myectomy).

* **Mitrofanoff műtét:** kontinens urostoma kialakítása, conduitként ureter vagy appendix felhasználásával.

* **Kontinens katéterezhető urostoma képzése hólyagfalból vagy bélből:** a conduit kialakítása hólyagfalból vagy kirekesztett bélszakasz felhasználásával történik.

Személyi és tárgyi feltételek: az urológiai minimum feltételekben a 11P 569C alatt leírtakkal azonosak.

* **A külső húgycső sphinctor endoszkópos átmetszése:** a sphinctor externus urethrae teljes vagy részleges átmetszése endoszkóppal, a kifolyási ellenállás csökkentése céljából.

Személyi és tárgyi feltételek: az urológiai minimumfeltételekben a 11P 570 alatt leírtakkal azonosak.

* **Intermittáló önkatéterezés betanítása:** a beteg megtanítása a húgycső- vagy egyéb urostomás katéter, tiszta körülmények közötti használatára, a hólyag rendszeres kiürítése céljából.

A tevékenységnek különös személyi és tárgyi feltétele nincs.

Az ellátás végzéséhez szükséges minimális műtéti szám évenként**11P 566B Vese, ureter, húgyhólyag jelentős műtétei daganat miatt cystectomiával és hólyagpótlással**

Minimum műtéti szám: 55774, 55775, 55762, 56870 esetében 30/3 év, egyebekben nincs meghatározva
Laparoscopos műtéti megoldásoknál *minimum műtéti szám:* 50 laparoscopos „minimum közepes szintű” műtét/év

11P 566C Vese, ureter, húgyhólyag jelentős műtétei daganat miatt

Minimum műtéti szám:
55541, 55542 esetén 10/év vagy 20/3 év, egyéb esetben nincs meghatározva
11P566C-n belül 55541 következő eseteire: subdiafragmaticus cava trombussal, nyirokcsomó áttéttel szövődött vesedaganat radikális vagy imperatív rezekciós műtéte lymphadenectomiával
Minimum műtéti szám: 20/év vagy 60/3 év radikális nephrectomia az adott intézményben
Laparoscopos műtéti megoldásoknál *minimum műtéti szám:* 50 laparoscopos műtét/év

11P 569C Vese, ureter, húgyhólyag nagyobb műtétei nem daganat miatt

Minimum műtéti szám évente nincs meghatározva, kivéve 55640, 55671, ezeknek lásd 11P566B
Laparoscopos műtéti megoldásoknál *minimum műtéti szám:* 50 laparoscopos műtét/év

11P 570E Vese, húgyvezeték, húgyhólyag kisebb műtétei

Minimum műtéti szám: nincs meghatározva, kivéve 55983, ennél lásd 11P5750-n belül az ureterorenoscopos beavatkozásra vonatkozó minimális műtétszám
Laparoscopos műtéti megoldásoknál *minimum műtéti szám* nincs meghatározva

11P 571C Transurethrális műtétek

Minimum műtéti szám: 55731, 55732, 55733, 55734, 55735, 55736 esetén a 12P6130-ban foglalt transurethrális prosztataaműtétekkel együtt 40/év, illetve 120/3 év, a többi esetben nincs meghatározva

11P 5720 Húgycső műtétek

Minimum műtéti szám évente: nincs meghatározva

11P 573B Vese, húgyutak egyéb műtétei

Laparoscopos műtétek külön csoportban meghatározva. *Minimum műtéti szám:* 15/3 év

11P 574D A vese, a húgyvezeték egyszerű endoscopos műtétei

Minimum műtéti szám: 20/3 év percután kőműtét, és 20/3 év ureterorenoscopos műtét, a többinél nincs meghatározva

11P 5750 A vese, a húgyvezeték komplikált endoszkópos műtétei

Minimum műtéti szám: 30/3 év percután kőműtétek, és 20/3 év ureterorenoscopos műtétek

12P 6110 Férfi reproduktív rendszer radikális műtétei

Minimum műtéti szám: 10/év
Laparoscopos műtéti megoldásoknál *minimum műtéti szám:* 50 laparoscopos „minimum közepes szintű” műtét/év

12P 612C Prostatectomia

Minimum műtéti szám évente: nincs meghatározva
Laparoscopos műtéti megoldásoknál *minimum műtéti szám:* 50 laparoscopos műtét/év

12P 6130 Transurethrális prostataműtét

Minimum műtéti szám: 30/év
Transurethrális resectio 56015: nincs meghatározva

12P 6140 Here műtétei malignus betegségek miatt
12P 615A Here műtétei nem malignus betegségek miatt, 18 év felett

Minimum műtéti szám évente: nincs meghatározva

12P 6160 Circumcisio

Minimum műtéti szám évente: nincs meghatározva

12P 6170 Férfi reprodukív rendszer közepes műtétei nem rosszindulatú daganat miatt

Minimum műtéti szám évente: nincs meghatározva

12P 6180 Férfi reprodukív rendszer kis műtétei nem rosszindulatú daganat miatt

Minimum műtéti szám évente: 56016, 5601A 40/év transurethrális resectio, a többinél nincs meghatározva

12P 6190 Férfi reprodukív rendszer egyéb műtétei rosszindulatú daganat miatt

Minimum műtéti szám évente: nincs meghatározva

12P 6200 Férfi reprodukív rendszer lézeres műtétei

Minimum műtéti szám évente: 40/év transurethrális resectio

Andrológia	Szakmakód:	1101
-------------------	-------------------	-------------

Az andrológiai diagnosztikai vizsgálatok

ANDROLÓGIA	
13306	Spermatogram vizsgálat automatával
13410	Spermagyűjtés
13411	Spermagyűjtés mesterséges megtermékenyítés céljából
13412	Spermaelőkészítés fagyasztást követően
13530	Postcoitalis kenet készítése
19191	Mikrobiológiai mintavétel szilárd transzport közegbe
19192	Mikrobiológiai mintavétel folyékony transzport közegbe
19193	Mikrobiológiai mintavétel tenyésztő transzport közegbe
21010	Aminosav vagy származékai meghatározása testnedvben, aminosavanként
21015	Karnitinmeghatározás (szövet-, plazma vagy vizelet)
21390	Fruktózmeghatározás
21568	Cinkmeghatározás
21571	Magnéziummeghatározás
22540	Vizeletüledék-vizsgálat
22550	Általános vizeletvizsgálat üledék nélkül (min. 8 p.)
22551	Vizeletvizsgálat üledék nélkül minimum 5 paraméter
22552	Vizelet üledék alakos elemek meghatározása automatával, beleértve az esetleges mikroszkópos ellenőrzést is
17523	Spermatogram
22852	Citromsav meghatározása ejakulátumban
24120	Follikulus Stimuláló Hormon (FSH) meghatározása
24394	Szabad tesztoszteron meghatározása
24398	Totál tesztoszteron meghatározása
2439A	Szexuál Hormon Binding Globulin (SHBG) meghatározása
24121	Luteinizáló hormon (LH) meghatározása
24171	Prolaktin meghatározása
25000	Natív anyag mikroszkópos vizsgálata
25031	Húgycsőváladék vizsgálata festett kenetben

2660N	Spermium elleni antitest kimutatása, izotípusonként
28095	Szabadgyökök meghatározása gyöktípusonként
28100	Vvt. süllyedés sebességének meghatározása
28872	Citokémiai reakció: peroxidáz csontvelői és perifériás vérsejtekben
88460	Vérvétel

Tevékenységek progresszív ellátási szint szerinti besorolása

1. Diagnosztikus beavatkozások

Herebiopszia	
(térképbiopszia mélyfagyasztásos háttérrel)	I., II., III.
Deferento-vesiculographia	II., III.
Cavernosographia	II., III.
Cavernosometria	II., III.
Corpus cavernosum biopsia	II., III.

2. Direkt sebészi spermiumnyerés (SMART, TeSE)

Scrotalis exploratióból végzett térképbiopszia	I., II., III.
Heréből (TeSE)	I., II., III.
Mikrosebészeti spermiumnyerés	II., III.
Mellékheréből (MESA)	II., III.
Ductus deferensből (DESA) vagy percután módon	II., III.
Mellékheréből (PESA)	II., III.
Heréből (PTSA)	I., II., III.

3. Elektroejaculatio (spermanyerés céljából)

II., III.

4. Spermiumreservoir alkalmazása

II., III.

Alloplastikuspermatocele implantációja

5. Protézisek alkalmazása

Hereprotézis implantáció	I., II., III.
Pénisprotézis implantáció	I., II., III.

6. Ondóúti rekonstrukció műtétek

II., III.

Mikrosebészeti Vaso-vasostomia
Epididymo-vasostomiák különböző típusai
End to end
Side to end
Loop
Tubulo-vasostomiák

7. Egyéb genitális műtétek

Mikrosebészeti varicectomiák	II., III.
Vasectomia fogamzásgátlási céllal	I., II., III.
Véna dorsalis penis ligatioja	I., II., III.
Epididymis cysták (mikrosebészeti) extirpatioja	II., III.
Epididymolysis	II., III.
IPP (Graft műtétek)	I., II., III.
Penis plasztikai műtétei	I., II., III.

„

5. melléklet a 48/2009. (XII. 29.) EüM rendelethez

„5. számú melléklet a 60/2003. (X. 20.) ESZCSM rendelethez

Az ápolási dokumentáció tartalmi elemeinek kötelező minimuma a fekvőbeteg-szakellátást nyújtó egészségügyi intézményekben

I. Általános rész

Az ápolási tevékenységről teljes körű ápolási dokumentációt kell vezetni. Teljes körű az ápolási dokumentáció, ha tükrözi az ápolási folyamat minden elemét, valamint tartalmazza az ápolási és gondozási tevékenységet ellátó valamennyi egészségügyi dolgozó speciális szakmai feljegyzéseit. Ebben a tekintetben az Eütv. szerinti egészségügyi dolgozók közül ide értendő az egyéb felsőfokú egészségügyi szakképesítéssel rendelkező személy, az egészségügyi szakképesítéssel rendelkező személy, továbbá az egészségügyi tevékenységben közreműködő egészségügyi szakképesítéssel nem rendelkező személyek közül a logopédus, a szociális munkás.

Az ápolási dokumentáció célja:

- a) rendezett adatgyűjtés a beteg ápolási szükségleteinek és ellátási igényeinek feltárására, megállapítására,
- b) az ápolási feladatok tervezéséhez és meghatározásához szükséges és elégséges információk halmazának kezelése,
- c) az ápolási szolgáltatások teljesítésének dokumentálása, a felelősség megállapíthatósága,
- d) a biztonságos és megfelelő szakmai kommunikáció,
- e) az ápolási és egyéb egészségügyi szakdolgozói tevékenységek és szolgáltatások
 - ea) ellenőrzésének,
 - eb) értékelésének,
 - ec) költségfigyelésének,
 - ed) statisztikai elemzésének,
 - ee) tudományos kutatásának támogatása,
- f) a minőségügyi megfelelés bizonyítása,
- g) a jogszabályi előírásoknak való megfelelés.

A teljes körű ápolási dokumentáció szerkezeti és tartalmi elemeiben az aktuális egészségügyi szolgáltatás szakmai specifikumainak tükröződni kell (például: aktív ellátás, krónikus ellátás; belgyógyászati vagy sebészeti típusú tevékenység; speciális ellátási szempontok, ezek között hangsúlyosan az intenzív terápiás ellátás és a sürgősségi ellátás; gyógytorna-fizioterápia, diétetika; gyermekkorú vagy felnőtt beteg stb.).

Az ápolási dokumentáció kezelésének és alaki megfelelőségének általános szabályai:

- a) Minden ellátási eseményt annak kell dokumentálni, aki azt észlelte, megállapította, mérte, végrehajtotta.
- b) Az ápolói beavatkozásoknak és az ellátási eseményeknek, jelenségeknek időbeni folyamatát az ápolási dokumentációnak pontosan kell tükrözni.
- c) A lényeges ápolói beavatkozások vagy ellátási események időpontját percnyi pontossággal kell dokumentálni.
- d) Az adott tevékenységet, ápolói beavatkozást végző személynek az ápolási dokumentációt alá kell írnia.
- e) Az ápolási dokumentációt csak jól olvasható, tiszta, világos, tartós írásképet adó eszközzel (tollal, informatikai eszközzel stb.) lehet vezetni.
- f) Esetleges tévesztés esetén kötelező betartani a dokumentumok javításának általános szabályait.

II. Részletes rész

Az ápolási dokumentáció kötelező tartalmi elemei

1. AZ AZONOSÍTÁST SZOLGÁLÓ ADATOK

- a) A beteg azonosító adatai:
 - aa) családi és utónév,
 - ab) születéskori név,
 - ac) anyja neve,
 - ad) születési hely, év/hó/nap,
 - ae) lakóhely és tartózkodási hely,
 - af) társadalombiztosítási azonosító jel (TAJ).
- b) Az egészségügyi, ápolási szolgáltatás helyszínének, időpontjának és az ellátásért felelős személy azonosítására szolgáló adatok:
 - ba) a beteget ellátó intézmény, osztály/részleg megnevezése, kórterem és ágy jelölése,
 - bb) a beteg felvételének, áthelyezésének/elbocsátásának időpontja dátum, óra, perc pontossággal,
 - bc) a beteget felvevő és az elbocsátó ápoló neve,
 - bd) a folyamatos ápolói munkarendnek és a beosztásnak megfelelően a beteg ellátásáért aktuálisan felelős ápoló neve.
- c) A betegek egyes jogaival összefüggő adatok:
 - ca) a beteg kinek az értesítését kéri szükség esetén (név, elérhetőség),
 - cb) cselekvőképtelen, vagy korlátozottan cselekvőképes beteg esetében a betegjogokat és egyéb, a beteggel kapcsolatos jogokat gyakorló személy neve, elérhetősége,
 - cc) a beteg, illetve cselekvőképtelen vagy korlátozottan cselekvőképes beteg esetében a szülő/törvényes képviselő nyilatkozata a házirenddel, az ápolási beavatkozásokkal és adatainak ápolási célú kezelésével kapcsolatban,
 - cd) a beteg, illetve cselekvőképtelen vagy korlátozottan cselekvőképes beteg esetében a szülő/törvényes képviselő nyilatkozata a betegazonosító (karpánt) alkalmazásához történő hozzájárulásról, vagy az alkalmazás elutasításáról.

2. AZ ÁPOLÁSI HELYZETFELMÉRÉS ADATAI

Az ápolási anamnézis felvételének időpontja dátum, óra, perc pontossággal.

Az ápolást jelentősen befolyásoló tényezők adatai közül:

- a) a beteg egészségi helyzetét és az ápolást jelentősen befolyásoló szomatikus és pszichés tünet/panasz/állapot, szociális körülmény, életmód és életvitel, tápláltsági állapot, diéta,
- b) az önellátás foka és mértéke, területei,
- c) lényeges egészségkárosodások,
- d) veszélyeztető állapot adatai.

3. A BETEG ÁPOLÁSI SZÜKSÉGLETEINEK MEGÁLLAPÍTÁSA

- a) Közvetlenül az ápolási helyzetfelmérés után az ápolónak elemezni és értelmezni kell az összegyűjtött adatokat, és ennek alapján meg kell állapítani és az ápolási dokumentációba be kell jegyezni a beteg ápolási szükségleteit, melyek ápolással kezelhetők.
- b) Ha az ellátás során változik a beteg ápolási szükséglete, vagy az egészségi problémára adott reakciója, akkor azt be kell jegyezni az ápolási dokumentációba, a változás időpontjával együtt.

4. AZ ÁPOLÁS TERVEZÉSE

- a) A beteg ápolási szükségleteinek alapján *mérhető módon* meg kell fogalmazni az ápolás céljait és várható eredményeit.
- b) Az ápolónak ennek alapján célzottan kell az ápolói beavatkozásokat és ápolási eljárásokat megválasztania.

5. AZ ÁPOLÁSI BEAVATKOZÁS MEGVALÓSÍTÁSÁRA, KIVITELEZÉSÉRE VONATKOZÓ ADATOK

- a) Az ápolás nem önálló funkcióinak alapján a kezelőorvos által diagnosztikus vagy terápiás tervben előírt ápolási beavatkozások adatai közül:
 - aa) az előírt ápolói beavatkozás pontos, szabatos megnevezése,
 - ab) a kivitelezés előírt/tervezett ideje,
 - ac) az ápolói beavatkozást végrehajtó ápoló neve,
 - ad) az ápolói beavatkozás tényleges időpontja,
 - ae) a beavatkozással kapcsolatos ápolói megfigyelés lényeges adatai,
 - af) a beavatkozással összefüggésben esetleg bekövetkező rendkívüli esemény és az ezzel kapcsolatos ápolói intézkedés adatai.
- b) Az ápolás önálló és/vagy együttműködő funkciói alapján tervezett és megvalósított ápolási beavatkozások adatai közül:
 - ba) a tervezett/kivitelezett ápolói beavatkozás pontos, szabatos megnevezése,
 - bb) az ápolói beavatkozás időpontja,
 - bc) az ápolói beavatkozást végrehajtó ápoló neve,
 - bd) a beavatkozással kapcsolatos ápolói észrevétel, megfigyelés lényeges adatai,
 - be) a beavatkozással összefüggésben esetleg bekövetkező rendkívüli esemény és az ezzel kapcsolatos ápolói intézkedés adatai.
- c) A betegmegfigyelés eredményei, a beteg állapotában bekövetkező változások és jelentős események.

6. AZ ÁPOLÁSI BEAVATKOZÁSOK, FOLYAMATOK EREDMÉNYEINEK ÉRTÉKELÉSE

- a) Az ápolási folyamatok, beavatkozások eredményeinek rögzítése:
 - aa) az előírt ápolási feladatok eredményeinek értékelése,
 - ab) a folyamatok értékelését végző személy neve,
 - ac) a folyamatok elvégzésének időpontja/percnyi pontosságú rögzítéssel,
 - ad) az elvárt vagy rendkívüli eredmény, esemény rövid, szabatos megfogalmazása, leírása.
- b) Intézetből való elbocsátás esetén:
 - ba) az előírt, elvárt és elvégzett feladatok eredmények rövid, tényszerű, szabatos megfogalmazása, leírása,
 - bb) értékelést végző személy aláírása,
 - bc) elbocsátáskori fizikális állapot rögzítése, összehasonlítva (csatolva, csatolható) a felvételnél felvett státussal,
 - bd) rendkívüli, váratlan események rögzítése,
 - be) otthonra, körzeti ápolónak, ápolási szolgálatnak javaslat/tervezet az intézeti kezelés folytatásához, folytatására,
 - bf) az elbocsátás dátuma, az elbocsátó ápoló neve, aláírása."

6. melléklet a 48/2009. (XII. 29.) EüM rendelethez

„6. számú melléklet a 60/2003. (X. 20.) ESZCSM rendelethez

Ápoló, gyógytornász, dietetikus személyi minimumfeltételek

DIREKT ÁPOLÓI MINIMUMFELTÉTELEK OSZTÁLYONKÉNT		ÁGYSZÁM ⁴										INDIREKT ÁPOLÓI ÉS EGYÉB SZAKDOLGOZÓI MINIMUM FELTÉTELEK ¹	
		Direkt ápolói munkakör		15-30	31-40	41-50	51-60	61-70	71-80	81-90	91-100	Intézeti vezetőápoló	osztályonként
Megnevezés	Felnőtt fekvőbeteg osztályon	I. ^{2,3}	2	2	3	3	4	4	4	5			
		II. ³	5	6	7	8	9	11	12	13			1
		III.	4	5	5	6	7	8	8	10			
		összesen	11	13	15	17	20	23	25	28		SZ	
Gyermek osztályon	I. ^{2,3}	2	2	3	3	4	4	4	5	5			
	II. ³	9	11	11	13	14	16	19	22				1
	III.	3	3	4	5	6	7	8	9				
	összesen	14	16	18	21	24	27	32	36		SZ		1
Önálló ápolási intézetben	I. ^{2,3}	2	2	3	3	4	4	4	5	5			
	II. ³	8	9	9	10	11	12	14	17			1	
	III.	4	5	6	8	9	11	13	14				
	összesen	14	16	18	21	24	27	32	36		1		
Felnőtt rehabilitációs osztályon	I. ^{2,3}	2	2	2	3	3	4	4	4	4			
	II. ³	5	6	7	8	9	10	11	12				1
	III.	3	4	4	4	6	7	8	9				
	összesen	10	12	13	15	18	21	23	25				1

Szülőszobán		
	Előírt fő/ műszak	Előírt létszám összesen, teljes munkaidőben foglalkoztatva
szakdolgozó		
	szülész nő	6
kisegítő személyzet		
	műtősségéd	X

Intenzív terápiás osztályon													
Direkt ápolói kategóriák szerint szükséges létszám INTERMEDIER CARE													
Ágyszám	1-4	5-6	7-8	9-10	11-12	13-14	15-16	17-18	19-20				
I. ^{2,3} Ápolói kategória:							1	1	1				
II. ³ Ápolói kategória:	4	5	7	8	10	12	12	14	16				
III. Ápolói kategória:	0	0	0	0	0	0	0	0	0				
Összes direkt ápolói létszám (I.+II.+III.)	4	5	7	8	10	12	13	15	17				
Direkt ápolói kategóriák szerint szükséges létszám ITO I.													
Ágyszám	1-4	5-6	7-8	9-10	11-12	13-14	15-16	17-18	19-20				
I. ^{2,3} Ápolói kategória:	3	3	3	4	5	7	7	7	8				
II. ³ Ápolói kategória:	5	5	6	6	6	7	9	11	12				
III. Ápolói kategória:	1	1	1	1	2	2	2	2	2				
Összes direkt ápolói létszám (I.+II.+III.)	9	9	10	11	13	16	18	20	22				
Direkt ápolói kategóriák szerint szükséges létszám ITO II.													
Ágyszám	1-4	5-6	7-8	9-10	11-12	13-14	15-16	17-18	19-20				
I. ^{2,3} Ápolói kategória:	3	4	5	7	8	9	11	11	13				
II. ³ Ápolói kategória:	5	8	11	13	15	18	21	25	27				
III. Ápolói kategória:	1	1	1	1	2	2	2	2	2				

Összes direkt ápolói létszám (I.+II.+III.)	9	13	17	21	25	29	34	38	42
Direkt ápolói kategóriák szerint szükséges létszám ITO III.									
Ágyszám	1-4	5-6	7-8	9-10	11-12	13-14	15-16	17-18	19-20
I. ^{2,3} Ápolói kategória:	4	6	8	10	12	14	18	20	22
II. ³ Ápolói kategória:	9	13	18	23	26	31	34	38	43
III. Ápolói kategória:	1	1	1	1	2	2	2	2	2
Összes direkt ápolói létszám (I.+II.+III.)	14	20	27	34	40	47	54	60	67

Sürgősségi betegellátó osztályon						
	Előírt fő/műszak			Előírt létszám összesen, teljes munkaidőben foglalkoztatva		
	I.	II.	III.	I.	II.	III.
szakdolgozó						
I. Ápolói kategória/mentőtiszt ^{2,3}	1	1	2	4	4	8
II. Ápolói kategória ³	3	5	7	13	21	29

Újszülöttosztályon		
PIC 1	PIC 2	PIC 3 + PIC 3 +
9,0	1 fő/ágy	1,5 fő/ágy
SZ	SZ	SZ

Jelmagyarázat:

¹ A indirekt ápoló/szakdolgozó előírás minden fekvőbeteg osztályon alkalmazandó

² Az I. kategórián belül legalább 2 fő diplomás ápoló/egyetemi okleveles ápoló/főiskolai végzettségű ápoló biztosítása szükséges

³ A kategórián belül az adott szakmára vonatkozó speciális szakképesítésű – amennyiben van ilyen képesítés – szakdolgozó biztosítása is szükséges

⁴ 100 feletti ágyszám esetén az előírt létszámot a 100 ágyra meghatározott létszám alapján kell arányosan alkalmazni. Pl: 150 ágynál (50%-os ágyszám emelkedés) a 100 ágyra előírt létszámot további 50%-kal kell emelni a kategóriák arányainak megtartása mellett.

ITO: Intenzív Terápiás Osztály

SZ: szükséges

EL: intézményen belül elérhető

Különböző szintű és típusú szakképesítések megnevezése	Direkt ápolói/szülésznői munkakör			Indirekt munkakör	
	I.	II.	III.	ápoló	egyéb szakdolgozó
	Általános ápoló		X		X
Általános ápoló és általános asszisztens			X		
Általános betegápoló		X		X	
Ápolási asszisztens (31)			X		
Ápolási asszisztens (33)			X		
Ápoló (54)	X	X		X	
Ápoló (főiskolai végzettség)	X			X	
Csecsemő- és gyermekápoló		X		X	
Csecsemő- és gyermekápoló (54)		X		X	
Csecsemő- és gyermekápoló és gondozó		X		X	
Csecsemő- és gyermekgondozó		X		X	
Csecsemő gondozó és gyermekápoló		X		X	
Gyermek aneszteziológiai és intenzív szakápoló	X			X	
Klinikai szakápoló (54) Diabetológiai szakápoló	X			X	
Diabetológiai szakápoló	X			X	
Diplomás ápoló	X			X	
Egyetemi okleveles ápoló	X			X	
Felnőtt szakápoló		X		X	
Klinikai szakápoló (54) Geriátriai szakápoló	X			X	
Geriátriai szakápoló	X			X	
Gyermek ideg-elmeápoló és gondozó		X		X	
Gyermekápoló		X		X	
Gyermek ideg-elmeápoló		X		X	
Gyermekápoló és gondozó			X		
Klinikai szakápoló (54) Gyermek-intenzív terápiás szakápoló	X			X	
Klinikai szakápoló (54) Hospice szakápoló és koordinátor	X			X	

Szülésznő			X			X	
Szülésznő (54)		X				X	
Szülésznő (55)		X				X	
Osztályvezető ápoló			X			X	
Kórházvezető ápoló			X			X	
Intézetvezető			X			X	
Egészségügyi menedzser		X				X	
Klinikai szakápoló (54) Epidemiológiai szakápoló		X				X	
Epidemiológiai szakápoló		X				X	
Gyógytornász							X
Rehabilitációs tevékenység terapeuta							X
Dietetikus							X
Fizioterápiás asszisztens							X
Gyógymasszőr							X
Védőnő							X

DIETETIKUS LÉTSZÁMKALKULÁCIÓ – FEKVŐBETEG-INTÉZETI ELLÁTÁSBAN 100%-os ágykihasználtságra, visszapótlás nélkül	
ÁLTALÁNOS ALAPELVEK	1 fő dietetikus maximum 10 beteget oktat naponta egyénileg, vagy végez időben ennek megfelelő csoportos oktatást. Átlagos egyéni oktatási idő: 30 perc/beteg Csoportos oktatás: maximum 10 fő/csoport, ideje átlag 45 perc Egy intézményen belül több szakmát, több osztályt kiszolgáló dietetikai tevékenység esetén központi dietetikai szolgálat működtetése szükséges.
Kiemelt mennyiségű dietetikai ellátást igénylő osztályok	Intenzív ellátás 30 ágy/1 dietetikus Kardiológiai rehabilitáció 30 ágy/1 dietetikus Klinikai onkológia és sugárterápia 80 ágy/1 dietetikus Neurológia 80 ágy/1 dietetikus Sebészet 80 ágy/1 dietetikus Általános kardiológia 80 ágy/1 dietetikus Gastroenterológiai 80 ágy/1 dietetikus Tüdőgyógyászat 80 ágy/1 dietetikus Szülészet-nőgyógyászat 100 ágy/1 dietetikus Csecsemő- és gyermekgyógyászat 80 ágy/1 dietetikus Belgyógyászat 80 ágy/1 dietetikus Pszichiátria 80 ágy/1 dietetikus Nefrológia 70 ágy/1 dietetikus
Egyéb dietetikai ellátást igénylő osztályok	Allergológiai és klinikai immunológia EL Endokrinológia és anyagcsere betegségek és diabetológia 80 ágy/1 dietetikus Krónikus belgyógyászat SZ Onkológiai gondozás SZ Stroke ellátás EL
+ egyéb szakmák minimumfeltételei között megjelölve SZ =szakmai környezet	

DIETETIKUS LÉTSZÁMKALKULÁCIÓ – JÁRÓBETEG-SZAKELLÁTÁSBAN	
ÁLTALÁNOS ALAPELVEK	1 fő dietetikus maximum 10 beteget oktat naponta egyénileg, vagy végez időben ennek megfelelő csoportos oktatást. Átlagos egyéni oktatási idő: 30 perc/beteg Csoportos oktatás: maximum 10 fő/csoport, ideje átlag 45 perc Egy intézményen belül több szakmát, több osztályt kiszolgáló dietetikai tevékenység esetén központi dietetikai szolgálat működtetése szükséges.
Kiemelt mennyiségű dietetikai ellátást igénylő szakrendelések	Belgyógyászat EL Ortopédia EL Klinikai onkológia és sugárterápia EL Pszichiátria EL Mozgásszervi rehabilitáció EL Hematológia EL Allergológiai és klinikai immunológia EL Endokrinológia, anyagcsere betegségek, diabetológia EL Gasztróenterológia EL Érebesztet EL Nefrológia EL Osteoporosis EL Kardiológia EL
GYÓGYTORNÁSZ – FIZIOTERAPEUTA, GYÓGYMASSZÓR, FIZIO-/FIZIKOTERÁPIÁS ASSZISZTENS (SZAKASSZISZTENS)	
LÉTSZÁMKALKULÁCIÓ ÁLTALÁNOS ALAPELVEI FEKVŐ- ÉS JÁRÓBETEG ELLÁTÁSBAN	Átlagos egyéni kezelési idő: 30 perc/beteg
GYÓGYTORNÁSZ/GYÓGYTORNÁSZ-FIZIOTERAPEUTA	Csoportos kezelés: maximum 10 fő/csoport, ideje átlag 30 perc Egy intézményen belül több szakmát, több osztályt kiszolgáló gyógytorna-fizioterápia tevékenység esetén központi fizioterápiás egység létrehozása szükséges, amely a létszámkalkuláció során az előírt ágy/gyógytornász, ágy/gyógymasször, ágy/fizio-/fizikoterápiás asszisztens

	(szakasszisztens) létszámon kívül figyelembe tudja venni az egyes szakmák gyógytorna – fizioterápiára vonatkozó eltérő igényeit (elérhetőség, szakmai háttér) is.	
GYÓGYMASSZÓR	Kezelési idő: minimum 20 perc/beteg	
FIZIO-/FIZIKOTERÁPIÁS ASSZISZTENS (SZAKASSZISZTENS)	1 fizio-/fizikoterápiás asszisztens (szakasszisztens) átlag 8 beteget kezel óránként, amely paraméter függ a rendelkezésre álló eszközöktől és a kezelő helyek számától	
GYÓGYTORNÁSZ-LÉTSZÁMKALKULÁCIÓ – FEKVŐBETEG INTÉZETI ELLÁTÁSBAN 100%-os ágykihasználtságra, visszapótlás nélkül		
Kiemelt mennyiségű gyógytorna – fizioterápia ellátást igénylő osztályok:	Fejlődésneurológia	10 ágy/1 gyógytornász
	Rehabilitáció súlyos KIR sérülés után	10 ágy/1 gyógytornász
	Mozgásszervi rehabilitáció	12 ágy/1 gyógytornász
	Mozgásszervi Rehabilitáció Nappali KH I. szint	20 férőhely/1 gyógytornász
	Mozgásszervi Rehabilitáció Nappali KH II. szint	17 férőhely/1 gyógytornász
	Mozgásszervi Rehabilitáció Nappali KH III. szint	14 férőhely/1 gyógytornász
	Neurológiai rehabilitáció	12 ágy/1 gyógytornász
	Stroke	12 ágy/1 gyógytornász
	Gyermekek rehabilitáció	12 ágy/1 gyógytornász
	Intenzív ellátás	12 ágy/1 gyógytornász
	Szívsebészet	15 ágy/1 gyógytornász
	Kardiológiai őrző	15 ágy/1 gyógytornász
	Kardiológiai rehabilitáció	20 ágy/1 gyógytornász
	Pulmonológiai és légzésrehabilitáció	20 ágy/1 gyógytornász
	Traumatólógia	20 ágy/1 gyógytornász
Ortopédia	20 ágy/1 gyógytornász	
Reumatológia	20 ágy/1 gyógytornász	
Gyermeksebészet	20 ágy/1 gyógytornász	
Érsebészet	20 ágy/1 gyógytornász	
III. szintű NIC/PIC	25 ágy/1 gyógytornász	
Onkológia	30 ágy/1 gyógytornász	
Belgyógyászati rehabilitáció III. szint	30 ágy/1 gyógytornász	
Neurológia III. szint	30 ágy/1 gyógytornász	

	Neurológia II. szint	40 ágy/1 gyógytornász
	Belgyógyászati rehabilitáció II. szint	40 ágy/1 gyógytornász
	Sebészet	40 ágy/1 gyógytornász
	Baleseti belgyógyászat (Toxicológia)	40 ágy/1 gyógytornász
	Általános kardiológia	40 ágy/1 gyógytornász
	Hospice	50 ágy/1 gyógytornász
	Gastroenterológiai rehabilitáció	50 ágy/1 gyógytornász
	Nőgyógyászati rehabilitáció	50 ágy/1 gyógytornász
	Tüdőgyógyászat (kivéve: légzésrehabilitáció)	50 ágy/1 gyógytornász
	Infektológia II.-III. szint	50 ágy/1 gyógytornász
	Kórházi szakápolás (ápolási osztály)	50 ágy/1 gyógytornász
	Önálló ápolási intézet	50 ágy/1 gyógytornász
	Szülészet-nőgyógyászat	60 ágy/1 gyógytornász
	Csecsemő- és gyermekgyógyászat	60 ágy/1 gyógytornász
	Neurológia I. szint	60 ágy/1 gyógytornász
	Belgyógyászat	60 ágy/1 gyógytornász
	Pszichiátria	100 ágy/1 gyógytornász
	+ egyéb szakmák minimumfeltételei között megjelölve	
FIZIO-/FIZIKOTERÁPIÁS ASSZISZTENS (SZAKASSZISZTENS) LÉTSZÁMKALKULÁCIÓ – FEKVŐBETEG INTÉZETI ELLÁTÁSBAN 100%-os ágykihasználtságra		
Reumatológia		30 ágy/1 fizio-/fizikoterápiás asszisztens (szakasszisztens)
Mozgásszervi rehabilitáció		40 ágy/1 fizio-/fizikoterápiás asszisztens (szakasszisztens)
Mozgásszervi rehabilitáció Nappali KH		50 férőhelyen/1 fizio-/fizikoterápiás asszisztens (szakasszisztens)
+ egyéb szakmák minimumfeltételei között megjelölve		

GYÓGYMASSZÓR-LÉTSZÁMKALKULÁCIÓ – FEKVŐBETEG-INTÉZETI ELLÁTÁSBAN	
100%-os ágykihasználtságra	
Reumatológia	30 ágy/1 gyógymasszőr
Mozgásszervi rehabilitáció (3., 4., 5., 8. rehabilitációs programok esetén)	50 ágy/1 gyógymasszőr
Mozgásszervi rehabilitáció nappali KH (3., 4., 5., 8. rehabilitációs programok esetén)	50 férőhely/1 gyógymasszőr
Ápolási Osztály	60 ágy/1 gyógymasszőr
Ápolási Intézet	60 ágy/1 gyógymasszőr
Geriátria	60 ágy/1 gyógymasszőr
+ egyéb szakmák minimumfeltételei között megjelölve	

"

Az egészségügyi miniszter 49/2009. (XII. 29.) EüM rendelete a súlyos fogyatékoság minősítéséről és igazolásáról

A személyi jövedelemadóról szóló 1995. évi CXVII. törvény 81. § (2) bekezdésében kapott felhatalmazás alapján, az egészségügyi miniszter feladat- és hatásköréről szóló 161/2006. (VII. 28.) Korm. rendelet 1. § a) pontja szerinti feladatkörömben eljárva a következőket rendelem el:

- 1. §**
- (1) Az összevont adóalap adóját csökkentő kedvezmény igénybevétele szempontjából súlyos fogyatékoságnak minősülő betegségekről szóló 335/2009. (XII. 29.) Korm. rendelet (a továbbiakban: Kr.) mellékletében meghatározott betegség, illetve fogyatékoság megállapítására és az állapot végleges vagy átmeneti jellegének meghatározására szakambulancia vagy kórházi osztály szakorvosa jogosult.
 - (2) Az összevont adóalap adóját csökkentő kedvezmény igénybevételére jogosító, a mellékletben meghatározott adatokat tartalmazó igazolást
 - a) szakambulancia vagy kórházi osztály szakorvosa, vagy
 - b) a jogosultságot megállapító (1) bekezdés szerinti orvosi dokumentáció alapján a beteg választott háziorvosa állítja ki.
 - (3) Az összevont adóalap adóját csökkentő kedvezmény – az (1)–(2) bekezdésben meghatározottaktól eltérően – a Kr. 1. § (2) bekezdése alapján a fogyatékosági támogatást megállapító határozattal is igénybe vehető.
- 2. §**
- (1) Az ideiglenes igazolást évente kell kiállítani az adóévben fennálló, az összevont adóalap adóját csökkentő kedvezmény igénybevétele szempontjából súlyos fogyatékoságot megalapozó betegségről, illetve fogyatékoságról.
 - (2) Ha az 1. § (1) bekezdése alapján a fogyatékoság véglegessége került megállapításra, a szakambulancia vagy kórházi osztály szakorvosa, vagy a beteg választott háziorvosa végleges igazolást állít ki.
- 3. §**
- (1) Ez a rendelet 2010. január 1-jén lép hatályba.
 - (2) Az e rendeletben foglaltakat a 2010. január 1-jétől keletkezett jövedelmek tekintetében kell alkalmazni.
 - (3) Akinek a végleges súlyos fogyatékoságát e rendelet hatálybalépését megelőzően a személyi jövedelemadóról szóló 1995. évi CXVII. törvényben foglaltaknak megfelelően már igazolták, a korábban kiadott és e rendelet hatálybalépését megelőző napon hatályos igazolása – ide nem értve az (5) bekezdésben foglalt esetet – e rendelet hatálybalépését követően is hatályosnak tekintendő, helyette új igazolást nem kell kiállítani.
 - (4) Az e rendelet hatálybalépését megelőzően kiállított, az állapot ideiglenességét megállapító igazolás utoljára a 2009-es adóévre vonatkozóan használható fel az összevont adóalap adóját csökkentő kedvezmény igénybevételére.
 - (5) A II. típusú diabeteses beteg – ide nem értve a Kr. alapján adókedvezmény igénybevételére jogosult II. típusú diabeteses beteget – részére a súlyos fogyatékoság minősítéséről és igazolásáról szóló 15/1990. (IV. 23.) SZEM rendelet alapján kiállított igazolás az összevont adóalap adóját csökkentő kedvezmény igénybevételére utoljára a 2009-es adóévre vonatkozóan használható fel.
 - (6) A súlyos fogyatékoság minősítéséről és igazolásáról szóló 15/1990. (IV. 23.) SZEM rendelet hatályát veszti.
 - (7) A (6) bekezdés 2010. január 2-án hatályát veszti. Ez a bekezdés 2010. január 3-án hatályát veszti.

Dr. Székely Tamás s. k.,
egészségügyi miniszter

Melléklet a 49/2009. (XII. 29.) EüM rendelethez

Az összevont adóalap adóját csökkentő kedvezmény igénybevételére jogosító igazolás adattartalma

A súlyosan fogyatékos személy természetes személyazonosító adatai, lakóhelye, adóazonosító jele
Az igazolás kiállítását megalapozó szakorvosi dokumentáció kiadásának dátuma
A súlyos fogyatékoság véglegességének vagy ideiglenes jellegének megállapítása
Ideiglenes igazolás kiállítása esetén az igazolás hatályának megállapítása
Az igazolás kiállításának dátuma
Az igazolást kiállító szakorvos/háziorvos aláírása

- (6) Az R.II. 14. §-a helyébe a következő rendelkezés lép:
 „14. § (1) A 10–13. §-ban, valamint az Eütv. 110/A. §-ában említett hatósági bizonyítvány kiállítása iránti kérelmet a 4. melléklet szerinti adattartalmú, az EEKH által erre rendszeresített formanyomtatványon vagy elektronikus úrlapon kell benyújtani. A kérelemhez a külön jogszabályban foglaltakon túl csatolni kell a személyazonosságot és lakóhelyet igazoló okmány, valamint a bizonyítvány, oklevél, vagy a képesítés megszerzéséről szóló egyéb tanúsítvány másolatát. Az EEKH a hatósági bizonyítványt a kérelem beérkezésétől számított 22 munkanapon belül állítja ki.
 (2) Ha a fogadó tagállam illetékes hatóságának megkeresése arra irányul, hogy az EEKH tudomással bír-e a képesítését külföldön elismertetni szándékozó magyar állampolgár kérelmezővel, vagy korábban Magyarországon egészségügyi tevékenységet végzett kérelmezővel kapcsolatban, a külföldi tevékenységvégzés jogát vagy az oklevele külföldi elismerését érintő körülményről, az EEKH az Eütv. 110. § (16) bekezdése szerinti adatok alapján, negyvenöt munkanapon belül tájékoztatja a küldő vagy származási tagállam arra hatáskörrel és illetékességgel rendelkező hatóságát, ha az adat továbbítását törvény lehetővé teszi vagy ahhoz az érintett hozzájárul.”
- 3. §**
- (1) Az R.II. 1. melléklete e rendelet 6. melléklete szerint módosul.
 (2) Az R.II.
 a) 2. melléklete helyébe az e rendelet 7. melléklete szerinti melléklet,
 b) 4. melléklete helyébe az e rendelet 8. melléklete szerinti melléklet lép.
- 4. §**
- (1) Az egészségügyi szakképesítéssel rendelkező személyek alap- és működési nyilvántartásáról, valamint a működési nyilvántartásban nem szereplő személyek tevékenységének engedélyezéséről szóló 18/2007. (IV. 17.) EüM rendelet (a továbbiakban: R.III.) 3. § (4) bekezdése helyébe a következő rendelkezés lép:
 „(4) A Hivatal – az orvosi bélyegző elkészítése érdekében – az orvos és fogorvos alapnyilvántartásba vételéről szóló határozatot 10 munkanapon belül közli az Országos Egészségbiztosítási Pénztár központi szervével.”
 (2) Az R.III. 10. § (1) bekezdése helyébe a következő rendelkezés lép:
 „(1) A 6. § (1) bekezdése, valamint a 7. § (1)–(2) és (5) bekezdése szerinti eljárásban a hatósági igazolványt, illetve kivonatát a kérelem benyújtásától számított 22 munkanapon belül kell kiállítani.”
 (3) Az R.III. 12. § (5) bekezdése helyébe a következő rendelkezés lép:
 „(5) Az ideiglenes tevékenységre jogosító engedély kiadásáról szóló határozatot az Országos Tisztifőorvosi Hivatal közli:
 a) a tevékenység végzésére jogosulttal,
 b) az egészségügyi szolgáltatóval, ahol a jogosult a tevékenységet végezheti,
 c) a Hivatallal.”
- 5. §**
- Az R.III. 3. melléklete e rendelet 9. melléklete szerint módosul.
- 6. §**
- (1) E rendelet 2010. január 1-jén lép hatályba és a hatálybalépését követő napon hatályát veszti.
 (2) Az R.II.
 a) 1. § (2) bekezdésében az „illetékes hatósága” szövegrész helyébe az „arra hatáskörrel és illetékességgel rendelkező hatósága”,
 b) 3. § (2) bekezdésének első mondatában az „Az EEKH” szövegrész helyébe az „Az Egészségügyi Engedélyezési és Közigazgatási Hivatal (a továbbiakban: EEKH)”,
 c) 3. § (3) bekezdésében, 7. § (2) és (6) bekezdésében a „15 napon” szövegrész helyébe a „tíz munkanapon”,
 d) 7. § (4) bekezdésében a „30 nappal” szövegrész helyébe a „huszonkét munkanappal”,
 e) 10. § (3) bekezdésében az „igazolást állít ki” szövegrész helyébe a „hatósági bizonyítványt állít ki” szöveg lép.
 (3) Hatályát veszti az R.II.
 a) 2. §-a,
 b) 6. § (1) és (4) bekezdése,
 c) 6. § (5) bekezdésének utolsó mondata,
 d) 10. § (2) bekezdése,
 e) 3. melléklete.
 (4) Hatályát veszti az R.III.
 a) 3. § (1) bekezdése,
 b) 3. § (2) bekezdésének utolsó mondata,
 c) 10. § (2) bekezdése.
 (5) Ez a rendelet a szakmai képesítések elismeréséről szóló, 2005. szeptember 7-i 2005/36/EK európai parlamenti és tanácsi irányelv V. melléklete 5. pontjának való megfelelést szolgálja az alábbiak szerint:
 a) 5.1.1. pont tekintetében a 2009/C/114/01 EK bizottsági közlemény (2009. május 19.) és 2008/C 322/03 EK bizottsági közlemény (2008. december 17.);
 b) 5.1.2. pont tekintetében a 2009/C/114/01 EK bizottsági közlemény (2009. május 19.), 2008/C 322/03 EK bizottsági közlemény (2008. december 17.) és 2007/C 165/06 EK bizottsági közlemény (2007. július 19., 13. o.);

- c) 5.1.3. pontja tekintetében a 2009/C/114/01 EK bizottsági közlemény (2009. május 19.), 2008/C 322/03 EK bizottsági közlemény (2008. december 17.), 2008/C 137/07 EK bizottsági közlemény (2008. június 4.), helyesbítve az Európai Unió Hivatalos Lapjában (HL L sorozat 93., 2008. április 4.);
- d) 5.1.4. pontja tekintetében a 2009/C/114/01 EK bizottsági közlemény (2009. május 19.), 2008/C 322/03 EK bizottsági közlemény (2008. december 17.) és 2007/C 165/06 EK bizottsági közlemény (2007. július 19., 13. o.);
- e) 5.2.2. pontja tekintetében a 2009/C/114/01 EK bizottsági közlemény (2009. május 19.), 2008/C 322/03 EK bizottsági közlemény (2008. december 17.) és 2008/C 137/07 EK bizottsági közlemény (2008. június 4.);
- f) 5.3.2. pontja tekintetében a 2009/C/114/01 EK bizottsági közlemény (2009. május 19.), 2008/C 322/03 EK bizottsági közlemény (2008. december 17.), helyesbítve az Európai Unió Hivatalos Lapjában (HL L sorozat 93., 2008. április 4.);
- g) 5.3.3. pontja tekintetében a 2008/C 322/03 EK bizottsági közlemény (2008. december 17.), 2008/C 137/07 EK bizottsági közlemény (2008. június 4.) és 2007/C 165/06 EK bizottsági közlemény (2007. július 19., 18. o.);
- h) 5.5.1. pontja tekintetében a 2008/C 137/07 EK bizottsági közlemény (2008. június 4.);
- i) 5.5.2. pontja tekintetében a 2009/C/114/01 EK bizottsági közlemény (2009. május 19.), 2008/C 322/03 EK bizottsági közlemény (2008. december 17.) és a 2008/C 137/07 EK bizottsági közlemény (2008. június 4.);
- j) 5.6.1. pontja tekintetében a 2008/C 137/07 EK bizottsági közlemény (2008. június 4.);
- k) 5.6.2. pontja tekintetében a 2009/C/114/01 EK bizottsági közlemény (2009. május 19.) és 2008/C 322/03 EK bizottsági közlemény (2008. december 17.).

Dr. Székely Tamás s. k.,
egészségügyi miniszter

KÖZLÖNY

§

1. melléklet az 50/2009. (XII. 30.) EüM rendelethez

I. Az R.I. 1. számú mellékletének A) pontjában szereplő táblázat

1. Bulgáriára vonatkozó sora helyébe a következő rendelkezés lép:

[Ország]	Oklevél megnevezése	Kibocsátó szerv	Képesítést kísérő igazolás]
Bulgária	Диплома за висше образование на образователно-квалификационна степен „магистър по Медицина” и професионална квалификация ”Магистър-лекар” (Felsőfokú diploma a „medicina magisztere” fokozatú szakképzésről és a „magiszter-orvos” szakképzettségről)	Университет (Egyetem)	

2. Cseh Köztársaságra vonatkozó sora helyébe a következő rendelkezés lép:

[Ország]	Oklevél megnevezése	Kibocsátó szerv	Képesítést kísérő igazolás]
Cseh Köztársaság	Diplom o ukončení studia ve studijním programu všeobecné lékařství (doktor medicíny, MUDr.) [Az általános orvoscépzés tanulmányi program befejezését igazoló oklevél (orvosdoktor, MUDr. – medicinae universalis doctor)]	Lékařská fakulta univerzity v České republice (A Cseh Köztársaság egyetemeinek orvostudományi kara)	

3. Spanyolországra vonatkozó sora helyébe a következő rendelkezés lép:

[Ország]	Oklevél megnevezése	Kibocsátó szerv	Képesítést kísérő igazolás]
Spanyolország	Título de licenciado en Medicina (Egyetemi orvosdoktori oklevél)	1. Ministerio de Educación y Cultura (Oktatási és Kulturális Minisztérium) 2. El rector de una Universidad (Egyetemi rektor)	

4. Franciaországra vonatkozó sora helyébe a következő rendelkezés lép:

[Ország]	Oklevél megnevezése	Kibocsátó szerv	Képesítést kísérő igazolás]
Franciaország	Diplôme de fin de deuxième cycle des études médicales (Az orvostudomány terén folytatott második képzési ciklus befejezését igazoló oklevél)	Universités (Egyetemek)	

5. Portugáliára vonatkozó sora helyébe a következő rendelkezés lép:

[Ország]	Oklevél megnevezése	Kibocsátó szerv	Képesítést kísérő igazolás]
Portugália	Carta de Curso de licenciatura em medicina (Orvosi Tanulmányok befejezését tanúsító oklevél)	Universidades (Egyetemek)	Certificado emitido pela Ordem dos Médicos (Az Orvosi Kamara által kibocsátott bizonyítvány)

II. Az R.I. 1. számú mellékletének B) pontjában szereplő táblázat

1. Bulgáriára vonatkozó sora helyébe a következő rendelkezés lép:

[Ország]	Oklevél megnevezése	Kibocsátó szerv]
Bulgária	Свидетелство за призната специалност (Bizonyítvány az elismert szakképesítésről)	Университет (Egyetem)

2. Franciaországra vonatkozó sora helyébe a következő rendelkezés lép:

[Ország]	Oklevél megnevezése	Kibocsátó szerv]
Franciaország	1. Certificat d'études spécialisées de médecine accompagné du diplôme d'Etat de docteur en médecine (Orvostudományok doktora állami oklevéllel kísért szakorvosi tanulmányokat igazoló bizonyítvány) 2. Attestation de médecin spécialiste qualifié accompagnée du diplôme d'Etat de docteur en médecine (Orvostudományok doktora állami oklevéllel kísért szakorvosi képzési bizonyítvány)	1. Universités (Egyetemek) 2. Conseil de l'Ordre des médecins (Orvosi Kamara Tanácsa) 3. Universités (Egyetemek)

[Ország]	Oklevél megnevezése	Kibocsátó szerv
"	3. Diplôme d'études spécialisées ou diplôme d'études spécialisées complémentaires qualifiant de médecine accompagné du diplôme d'Etat de docteur en médecine (Orvostudományok doktora állami oklevéllel kísért szakorvosi vagy kiegészítő szakosított tanulmányokat igazoló oklevél)	"

3. Hollandiára vonatkozó sora helyébe a következő rendelkezés lép:

[Ország]	Oklevél megnevezése	Kibocsátó szerv
"	Hollandia	"
	Bewijs van inschrijving in een Specialistenregister (Igazolás szakorvosi nyilvántartásba történő felvételtől)	1. Medisch Specialisten Registratie Commissie (MSRC) van de Koninklijke Nederlandsche Maatschappij tot Bevordering der Geneeskunst [Holland Királyi Orvostudományi Fejlesztési Társaság Szakorvosi Nyilvántartási Bizottsága (MSRC)] 2. Sociaal- Geneeskundigen Registratie Commissie (SGRC) van de Koninklijke Nederlandsche Maatschappij tot Bevordering der Geneeskunst (Holland Királyi Orvostudományi Fejlesztési Társaság Társadalom- orvostani Nyilvántartási Bizottsága)

4. Portugáliára vonatkozó sora helyébe a következő rendelkezés lép:

[Ország]	Oklevél megnevezése	Kibocsátó szerv
Portugália	Titulo de especialista (Szakorvosi cím)	Ordem dos Médicos (Orvosi Kamara)

5. Szlovákiára vonatkozó sora helyébe a következő rendelkezés lép:

[Ország]	Oklevél megnevezése	Kibocsátó szerv
Szlovákia	Diplom o špecializácii (Szakosításról szóló oklevél)	1. Slovenská zdravotnícka univerzita (Szlovák Egészségügyi Egyetem) 2. Univerzita Komenského v Bratislave (Pozsonyi Komenský Egyetem) 3. Univerzita Pavla Jozefa Šafárika v Košiciach (Kassai Pavol Jozef Šafárik Egyetem)

III. Az R.I. 1. számú mellékletének C) pontjában szereplő táblázat

1. „Allergológia” címszó alatti részében a

a) Dániára vonatkozó sor helyébe a következő rendelkezés lép:

[Ország]	Megnevezés
	<i>Allergológia</i> <i>A képzés legrövidebb időtartama: 3 év</i>
Dánia	Medicinsk allergologi eller medicinske Overfølsomhedssygdomme (hatályon kívül helyezve: 2004. január 1.)

b) Hollandiára vonatkozó sor helyébe a következő rendelkezés lép:

[Ország]	Megnevezés
	<i>Allergológia</i> <i>A képzés legrövidebb időtartama: 3 év</i>
Hollandia	Allergologie (hatályon kívül helyezve: 1996. augusztus 12.)

2. „Aneszteziológia” címszó alatti részében a Franciaországra vonatkozó sor helyébe a következő rendelkezés lép:

[Ország]	Megnevezés
<i>Aneszteziológia A képzés legrövidebb időtartama: 3 év]</i>	
Franciaország	Anesthésie-Réanimation

3. „Arc-, állcsont- és szájszészet (orvosi és fogorvosi alapképzés)” címszó alatti részében a Bulgáriára vonatkozó sor helyébe a következő rendelkezés lép:

[Ország]	Megnevezés
<i>Arc-, állcsont- és szájszészet (orvosi és fogorvosi alapképzés) A képzés legrövidebb időtartama: 4 év]</i>	
Bulgária	Дентална, орална и лицево-челюстна хирургия

4. „Arc- és állkapocs-sebészet (orvosi alapképzés)” címszó alatti részében a Magyarországra vonatkozó sor helyébe a következő rendelkezés lép:

[Ország]	Megnevezés
<i>Arc-és állkapocs-sebészet (orvosi alapképzés) A képzés legrövidebb időtartama: 5 év]</i>	
Magyarország	Szájszészet (hatályon kívül helyezve: 2007. szeptember 30.)

5. „Általános haematológia” címszó alatti részében a

a) Dániára vonatkozó sor helyébe a következő rendelkezés lép:

[Ország]	Megnevezés
<i>Általános haematológia A képzés legrövidebb időtartama: 3 év]</i>	
Dánia	Intern medicin: hæmatologi

b) Magyarországra vonatkozó sor helyébe a következő rendelkezés lép:

[Ország]	Megnevezés
<i>Általános haematológia A képzés legrövidebb időtartama: 3 év]</i>	
Magyarország	Hematológia

6. „Baleseti és sürgősségi orvostan” címszó alatti részében

a) a Cseh Köztársaságra vonatkozó sor helyébe a következő rendelkezés lép:

[Ország]	Megnevezés
<i>Baleseti és sürgősségi orvostan A képzés legrövidebb időtartama: 5 év]</i>	
Cseh Köztársaság	- Traumatologie - Urgentní medicína

b) a Magyarországra vonatkozó sor helyébe a következő rendelkezés lép:

[Ország]	Megnevezés
<i>Baleseti és sürgősségi orvostan A képzés legrövidebb időtartama: 5 év]</i>	
Magyarország	Oxyológia és sürgősségi orvostan

c) a Szlovákiára vonatkozó sor helyébe a következő rendelkezés lép:

[Ország]	Megnevezés
<i>Baleseti és sürgősségi orvostan A képzés legrövidebb időtartama: 5 év]</i>	
Szlovákia	- Úrazová chirurgia - Urgentná medicína

d) az Egyesült Királyságra vonatkozó sor helyébe a következő rendelkezés lép:

[Ország]	Megnevezés
<i>Baleseti és sürgősségi orvostan A képzés legrövidebb időtartama: 5 év]</i>	
Egyesült Királyság	Emergency medicine

7. „Belgyógyászat” címszó alatti részében a Dániára vonatkozó sor helyébe a következő rendelkezés lép:

[Ország]	Megnevezés
<i>Belgyógyászat A képzés legrövidebb időtartama: 5 év]</i>	
Dánia	Intern medicin (hatályon kívül helyezve: 2004. január 1.)

8. „Bőr- és nemibeteg-gyógyászat” címszó alatti részében a Dániára vonatkozó sor helyébe a következő rendelkezés lép:

[Ország]	Megnevezés	
<i>Bőr- és nemibeteg-gyógyászat A képzés legrövidebb időtartama: 3 év]</i>		
Dánia	Dermato-venerologi	

9. „Csecsemő- és gyermekgyógyászat” címszó alatti részében a Dániára vonatkozó sor helyébe a következő rendelkezés lép:

[Ország]	Megnevezés	
<i>Csecsemő- és gyermekgyógyászat A képzés legrövidebb időtartama: 4 év]</i>		
Dánia	Pædiatri	

10. „Diagnosztikai radiológia” címszó alatti részében a Dániára vonatkozó sor helyébe a következő rendelkezés lép:

[Ország]	Megnevezés	
<i>Diagnosztikai radiológia A képzés legrövidebb időtartama: 4 év]</i>		
Dánia	Diagnostik radiologi	

11. „Endokrinológia” címszó alatti részében a

a) Dániára vonatkozó sor helyébe a következő rendelkezés lép:

[Ország]	Megnevezés	
<i>Endokrinológia A képzés legrövidebb időtartama: 3 év]</i>		
Dánia	Intern medicin: endokrinologi	

b) Franciaországra vonatkozó sor helyébe a következő rendelkezés lép:

[Ország]	Megnevezés	
<i>Endokrinológia A képzés legrövidebb időtartama: 3 év]</i>		
Franciaország	Endocrinologie – diabète – maladies métaboliques	

c) Portugáliára vonatkozó sor helyébe a következő rendelkezés lép:

[Ország]	Megnevezés	
<i>Endokrinológia</i> <i>A képzés legrövidebb időtartama: 3 év]</i>		
Portugália	Endocrinologia/ Nutrição	

12. „Érsebészet” címszó alatti részében a

a) Dániára vonatkozó sor helyébe a következő rendelkezés lép:

[Ország]	Megnevezés	
<i>Érsebészet</i> <i>A képzés legrövidebb időtartama: 5 év]</i>		
Dánia	Karkirurgi	

b) Portugáliára vonatkozó sor helyébe a következő rendelkezés lép:

[Ország]	Megnevezés	
<i>Érsebészet</i> <i>A képzés legrövidebb időtartama: 5 év]</i>		
Portugália	Angologia/Cirurgia vascular	

13. „Fizioterápia” címszó alatti részében a

a) Franciaországra vonatkozó sor helyébe a következő rendelkezés lép:

[Ország]	Megnevezés	
<i>Fizioterápia</i> <i>A képzés legrövidebb időtartama: 3 év]</i>		
Franciaország	Médecine physique et de réadaptation	

b) Portugáliára vonatkozó sor helyébe a következő rendelkezés lép:

[Ország]	Megnevezés	
<i>Fizioterápia</i> <i>A képzés legrövidebb időtartama: 3 év]</i>		
Portugália	Medicina física e de reabilitação	

14. „Fül-orr-gégegyógyászat” címszó alatti részében a

a) Dániára vonatkozó sor helyébe a következő rendelkezés lép:

[Ország]	Megnevezés	
<i>Fül-orr-gégegyógyászat A képzés legrövidebb időtartama: 3 év]</i>		

Dánia	Oto-rhino-laryngologi	
--------------	-----------------------	--

b) Franciaországra vonatkozó sor helyébe a következő rendelkezés lép:

[Ország]	Megnevezés	
<i>Fül-orr-gégegyógyászat A képzés legrövidebb időtartama: 3 év]</i>		

Franciaország	Oto-rhino-laryngologie et chirurgie cervico-faciale	
----------------------	---	--

15. „Gasztroenterológia” címszó alatti részében a

a) Belgiumra vonatkozó sor helyébe a következő rendelkezés lép:

[Ország]	Megnevezés	
<i>Gasztroenterológia A képzés legrövidebb időtartama: 4 év]</i>		

Belgium	Gastro-entérologie/Gastro-enterologie	
----------------	---------------------------------------	--

b) Dániára vonatkozó sor helyébe a következő rendelkezés lép:

[Ország]	Megnevezés	
<i>Gasztroenterológia A képzés legrövidebb időtartama: 4 év]</i>		

Dánia	Intern medicin: gastroenterology og hepatologi	
--------------	--	--

c) Hollandiára vonatkozó sor helyébe a következő rendelkezés lép:

[Ország]	Megnevezés	
<i>Gastroenterológia</i> <i>A képzés legrövidebb időtartama: 4 év]</i>		
Hollandia	Maag-darm-leverziekten	

16. „Geriátria” címszó alatti részében a Dániára vonatkozó sor helyébe a következő rendelkezés lép:

[Ország]	Megnevezés	
<i>Geriátria</i> <i>A képzés legrövidebb időtartama: 4 év]</i>		
Dánia	Intern medicin: geriatric	

17. „Gyermekpszichiátria” címszó alatti részében a

a) Franciaországra vonatkozó sor helyébe a következő rendelkezés lép:

[Ország]	Megnevezés	
<i>Gyermekpszichiátria</i> <i>A képzés legrövidebb időtartama: 4 év]</i>		
Franciaország	Pédopsychiatrie (hatályon kívül helyezve: 1991. január 1.)	

b) Magyarországra vonatkozó sor helyébe a következő rendelkezés lép:

[Ország]	Megnevezés	
<i>Gyermekpszichiátria</i> <i>A képzés legrövidebb időtartama: 4 év]</i>		
Magyarország	Gyermek- és ifjúsági pszichiátria	

c) Portugáliára vonatkozó sor helyébe a következő rendelkezés lép:

[Ország]	Megnevezés	
<i>Gyermekpszichiátria A képzés legrövidebb időtartama: 4 év]</i>		
Portugália	Psiquiatria da infância e da adolescência	

18. „Idegsebészet” címszó alatti részében a Dániára vonatkozó sor helyébe a következő rendelkezés lép:

[Ország]	Megnevezés	
<i>Idegsebészet A képzés legrövidebb időtartama: 5 év]</i>		
Dánia	Neurokirurgi	

19. „Immunológia” címszó alatti részében a Bulgáriára vonatkozó sor helyébe a következő rendelkezés lép:

[Ország]	Megnevezés	
<i>Immunológia A képzés legrövidebb időtartama: 4 év]</i>		
Bulgária	Клинична имунология	

20. „Infektológia” címszó alatti részében a

a) Dániára vonatkozó sor helyébe a következő rendelkezés lép:

[Ország]	Megnevezés	
<i>Infektológia A képzés legrövidebb időtartama: 4 év]</i>		
Dánia	Intern medicin: Infektionsmedicin	

b) Portugáliára vonatkozó sor helyébe a következő rendelkezés lép:

[Ország]	Megnevezés	
<i>Infektológia A képzés legrövidebb időtartama: 4 év]</i>		
Portugália	Doenças infecciosas	

21. „Kardiológia” címszó alatti részében a

a) Dániára vonatkozó sor helyébe a következő rendelkezés lép:

[Ország]	Megnevezés	
	Kardiológia A képzés legrövidebb időtartama: 4 év]	

" Dánia	Intern medicin: Kardiologi	"
----------------	----------------------------	---

b) Franciaországra vonatkozó sor helyébe a következő rendelkezés lép:

[Ország]	Megnevezés	
	Kardiológia A képzés legrövidebb időtartama: 4 év]	

" Franciaország	Cardiologie et maladies vasculaires	"
------------------------	-------------------------------------	---

22. „Klinikai biológia” címszó alatti részében a Görögországra vonatkozó sor helyébe a következő rendelkezés lép:

[Ország]	Megnevezés	
	Klinikai biológia A képzés legrövidebb időtartama: 4 év]	

" Görögország	-	"
----------------------	---	---

23. „Mellkassebészet” címszó alatti részében

a) a Dániára vonatkozó sor helyébe a következő rendelkezés lép:

[Ország]	Megnevezés	
	Mellkassebészet A képzés legrövidebb időtartama: 5 év]	

" Dánia	Thoraxkirurgi	"
----------------	---------------	---

b) az Olaszországra vonatkozó sor helyébe a következő rendelkezés lép:

[Ország]	Megnevezés	
<i>Mellkassebészet</i> <i>A képzés legrövidebb időtartama: 5 év]</i>		
Olaszország	- Churgia toracica; - Cardiochurgia	

24. „Mikrobiológia és bakteriológia” címszó alatti részében a Görögországra vonatkozó sor helyébe a következő rendelkezés lép:

[Ország]	Megnevezés	
<i>Mikrobiológia és bakteriológia</i> <i>A képzés legrövidebb időtartama: 4 év]</i>		
Görögország	- Ιατρική Βιοπαθολογία - Μικροβιολογία	

25. „Nefrológia” címszó alatti részében a Dániára vonatkozó sor helyébe a következő rendelkezés lép:

[Ország]	Megnevezés	
<i>Nefrológia</i> <i>A képzés legrövidebb időtartama: 4 év]</i>		
Dánia	Intern medicin: nefrologi	

26. „Neurológia” címszó alatti részében a Dániára vonatkozó sor helyébe a következő rendelkezés lép:

[Ország]	Megnevezés	
<i>Neurológia</i> <i>A képzés legrövidebb időtartama: 4 év]</i>		
Dánia	Neurologi	

27. „Ortopédia” címszó alatti részében a Magyarországra vonatkozó sor helyébe a következő rendelkezés lép:

[Ország]	Megnevezés	
	Ortopédia A képzés legrövidebb időtartama: 5 év]	
Magyarország	Ortopédia és traumatológia	

28. „Patológia” címszó alatti részében

a) a Dániára vonatkozó sor helyébe a következő rendelkezés lép:

[Ország]	Megnevezés	
	Patológia A képzés legrövidebb időtartama: 4 év]	
Dánia	Patologisk anatomi og cytology	

b) az Írországra vonatkozó sor helyébe a következő rendelkezés lép:

[Ország]	Megnevezés	
	Patológia A képzés legrövidebb időtartama: 4 év]	
Írország	Histopathology	

29. „Plasztikai sebészet” címszó alatti részében a Portugáliára vonatkozó sor helyébe a következő rendelkezés lép:

[Ország]	Megnevezés	
	Plasztikai sebészet A képzés legrövidebb időtartama: 5 év]	
Portugália	Cirurgia plástica, estética e reconstrutiva	

30. „Radiológia” címszó alatti részében a Spanyolországra vonatkozó sor helyébe a következő rendelkezés lép:

[Ország]	Megnevezés	
	Radiológia A képzés legrövidebb időtartama: 4 év]	
Spanyolország	Electroradiología (hatályon kívül helyezve: 1984. február 1.)	

31. „Reumatológia” címszó alatti részében a Dániára vonatkozó sor helyébe a következő rendelkezés lép:

[Ország]	Megnevezés	
<i>Reumatológia</i> <i>A képzés legrövidebb időtartama: 4 év]</i>		
Dánia	Intern medicin: reumatologi	

32. „Sebészet” címszó alatti részében a Dániára vonatkozó sor helyébe a következő rendelkezés lép:

[Ország]	Megnevezés	
<i>Sebészet</i> <i>A képzés legrövidebb időtartama: 5 év]</i>		
Dánia	Kirurgi	

33. „Sugárterápia” címszó alatti részében a

a) Dániára vonatkozó sor helyébe a következő rendelkezés lép:

[Ország]	Megnevezés	
<i>Sugárterápia</i> <i>A képzés legrövidebb időtartama: 4 év]</i>		
Dánia	Klinisk Onkologi	

b) Franciaországra vonatkozó sor helyébe a következő rendelkezés lép:

[Ország]	Megnevezés	
<i>Sugárterápia</i> <i>A képzés legrövidebb időtartama: 4 év]</i>		
Franciaország	Oncologie option oncologie radiothérapique	

34. „Szemészet” címszó alatti részében a Dániára vonatkozó sor helyébe a következő rendelkezés lép:

[Ország]	Megnevezés	
<i>Szemészet</i> <i>A képzés legrövidebb időtartama: 3 év]</i>		
Dánia	Oftalmologi	

35. „Szülészeti-nőgyógyászat” címszó alatti részében a

a) Bulgáriára vonatkozó sor helyébe a következő rendelkezés lép:

[Ország]	Megnevezés
	Szülészeti-nőgyógyászat A képzés legrövidebb időtartama: 4 év]

" Bulgária	Акушерство и гинекология
-------------------	--------------------------

b) Dániára vonatkozó sor helyébe a következő rendelkezés lép:

[Ország]	Megnevezés
	Szülészeti-nőgyógyászat A képzés legrövidebb időtartama: 4 év]

" Dánia	Gynaekologi og obstetrik
----------------	--------------------------

c) Hollandiára vonatkozó sor helyébe a következő rendelkezés lép:

[Ország]	Megnevezés
	Szülészeti-nőgyógyászat A képzés legrövidebb időtartama: 4 év]

" Hollandia	Obstetrie en Gynaecologie
--------------------	---------------------------

36. „Társadalomorvostan és szociális orvostan” címszó alatti részében a Ciprusra vonatkozó sor helyébe a következő rendelkezés lép:

[Ország]	Megnevezés
	Társadalomorvostan és szociális orvostan A képzés legrövidebb időtartama: 4 év]

" Ciprus	- Υγειονομία - Κοινωνική Ιατρική
-----------------	-------------------------------------

37. „Trópusi betegségek” címszó alatti részében az Ausztriára vonatkozó sor helyébe a következő rendelkezés lép:

[Ország]	Megnevezés
	Trópusi betegségek A képzés legrövidebb időtartama: 4 év]

" Ausztria	Spezifische Prophylaxe und Tropenmedizin
-------------------	--

38. „Tüdőgyógyászat” címszó alatti részében a Dániára vonatkozó sor helyébe a következő rendelkezés lép:

[Ország]	Megnevezés
	Tüdőgyógyászat A képzés legrövidebb időtartama: 4 év]
Dánia	Intern medicin: lungesygdomme

39. „Urológia” címszó alatti részében a

a) Dániára vonatkozó sor helyébe a következő rendelkezés lép:

[Ország]	Megnevezés
	Urológia A képzés legrövidebb időtartama: 5 év]
Dánia	Urologi

b) Franciaországra vonatkozó sor helyébe a következő rendelkezés lép:

[Ország]	Megnevezés
	Urológia A képzés legrövidebb időtartama: 5 év]
Franciaország	Chirurgie urologique

IV. Az R.I. 1. számú mellékletének D) pontjában szereplő táblázat

1. Franciaországra vonatkozó sora helyébe a következő rendelkezés lép:

[Ország]	Oklevél megnevezése]
Franciaország	Diplômes d'études spécialisées de médecine générale accompagné du diplôme d'Etat de docteur en médecine

2. Hollandiára vonatkozó sora helyébe a következő rendelkezés lép:

[Ország]	Oklevél megnevezése]
Hollandia	Certificaat van inschrijving in het register van erkende huisartsen van de Koninklijke Nederlandsche Maatschappij tot bevordering der Geneeskunst (kiadta: Huisarts, Verpleeghuisarts en arts voor verstandelijk gehandicapte Registratie Commissie (HRVC)

3. Portugáliára vonatkozó sora helyébe a következő rendelkezés lép:

[Ország]	Oklevél megnevezése]
Portugália	Título de especialista em medicina geral e familiar

V. Az R.I. 1. számú mellékletének E) pontjában szereplő táblázat

1. Spanyolországra vonatkozó sora helyébe a következő rendelkezés lép:

[Ország]	Megnevezés]
Spanyolország	Médico de familia

2. Portugáliára vonatkozó sora helyébe a következő rendelkezés lép:

[Ország]	Megnevezés]
Portugália	Especialista em medicina geral e familiar

KÖZLÖNY

§

2. melléklet az 50/2009. (XII. 30.) EüM rendelethez

Az R.I. 2. számú mellékletének A) pontjában szereplő táblázat

1. Cseh Köztársaságra vonatkozó sora helyébe a következő rendelkezés lép:

[Ország]	Oklevél megnevezése	Kibocsátó szerv	Képesítést kísérő igazolás]
" Cseh Köztársaság	<p>1. Diplom o ukončení studia ve studijním programu ošetrovatelství ve studijním oboru všeobecná sestra (bakalář, Bc.) [Az ápoló képzés tanulmányi program befejezését igazoló oklevél az általános ápolás/nővér szakon (bakalář - baccalaureus, Bc.)]</p> <p>2. Diplom o ukončení studia ve studijním oboru diplomovaná všeobecná sestra (diplomovany specialista, DiS.) accompanied by the following certificate: Vysvědčení o absolutoriu [Az ápoló képzés tanulmányi program befejezését igazoló okleveles általános ápolás/nővér szakon (diplomovany specialista – okleveles szakember, DiS.)]</p>	<p>1. Vysoká škola zřízená nebo uznaná státem (Az állam által alapított vagy elismert egyetem)</p> <p>2. Vyšší odborná škola zřízená nebo uznaná státem (Az állam által alapított vagy elismert főiskola)</p>	<p>1. Vysvědčení o státní závěrečné zkoušce (Államvizsgáról szóló bizonyítvány)</p> <p>2. Vysvědčení o absolutoriu (Bizonyítvány a felsőfokú tanulmányok elvégzéséről)</p>

2. Lengyelországra vonatkozó sora helyébe a következő rendelkezés lép:

[Ország]	Oklevél megnevezése	Kibocsátó szerv	Képesítést kísérő igazolás]
" Lengyelország	<p>1. Dyplom ukończenia studiów wyższych na kierunku pielęgniarstwo z tytułem „magister pielęgniarstwa” (Ápolói szakon végzetek egyetemi/főiskolai oklevele „okleveles ápoló” címmel)</p> <p>2. Dyplom ukończenia studiów wyższych zawodowych na kierunku/specjalności pielęgniarstwo z tytułem „licencjat pielęgniarstwa” (Ápolói karon/szakon végzett felsőfokú tanulmányok befejezését igazoló diploma, mely „ápolónő licenc” cím használatára jogosít)</p>	<p>Instytucja prowadząca kształcenie na poziomie wyższym uznana przez właściwe władze (A felsőfokú végzettséget nyújtó oktatási intézmény képzési tevékenységét elismerő illetékes hatóság)</p>	

3. Romániára vonatkozó sora helyébe a következő rendelkezés lép:

[Ország]	Oklevél megnevezése	Kibocsátó szerv	Képesítést kísérő igazolás]
Románia	<p>1. Diplomă de absolvire de asistent medical generalist cu studii superioare de scurtă durată (1. Főiskolai oklevél: általános ápolás és betegellátás)</p> <p>2. Diplomă de licență de asistent medical generalist cu studii superioare de lungă durată (2. Egyetemi oklevél: általános ápolás és betegellátás)</p> <p>3. Diploma de asistent medical generalist cu studii post-liceale (3. Főiskolai képzésben szerzett általános egészségügyi asszisztensi végzettséget igazoló oklevél)</p>	<p>1. Universități (1. Tudományegyetem)</p> <p>2. Universități (2. Tudományegyetem)</p> <p>3. Ministerul Educației, Cercetării și Tineretului (3. Oktatási, Kutatási és Ifjúsági Minisztérium)</p>	

KÖZLÖNY

§

3. melléklet az 50/2009. (XII. 30.) EüM rendelethez

I. Az R.I. 3. számú mellékletének A) pontjában szereplő táblázat

1. Bulgáriára vonatkozó sora helyébe a következő rendelkezés lép:

[Ország]	Oklevél megnevezése	Kibocsátó szerv	Képesítést kísérő igazolás]
" Bulgária	Диплома за висше образование на образователно-квалификационна степен „Магистър” по „Дентална медицина” с професионална квалификация „Магистър-лекар по дентална медицина” (Felsőfokú diploma a fogorvosi „magiszter” szintű szakképzésről és a „magiszter-fogorvos” szakképzésről)	Университет (Egyetem)	
"			

2. Cseh Köztársaságra vonatkozó sora helyébe a következő rendelkezés lép:

[Ország]	Oklevél megnevezése	Kibocsátó szerv	Képesítést kísérő igazolás]
" Cseh Köztársaság	Diplom o ukončení studia ve studijním programu zubní lékařství (doktor zubního lékařství, MDDr.) [A fogorvos képzés tanulmányi program befejezését igazoló oklevél (doktor zubního lékařství – fogorvos, MDDr.)]	Lékařská fakulta univerzity v České republice (A Cseh Köztársaság egyetemeinek orvostudományi kara)	
"			

3. Dániára vonatkozó sora helyébe a következő rendelkezés lép:

[Ország]	Oklevél megnevezése	Kibocsátó szerv	Képesítést kísérő igazolás]
" Dánia	Bevisfor tandlægeeksamen (odontologisk kandidateksamen) [Fogorvosi vizsgabizonyítvány (odontológusi jelöltvizsga)]	Tandlægehøjskolerne, Sundhedsvidenskabeligt Universitetsfakultet (Fogorvosi főiskola, Egészségtudományi egyetemi kar)	1. Autorisation som tandlæge, udstedt af Sundhedsstyrelsen (Fogorvosi jogositvány, amelyet az Egészségügyi Igazgatóság állít ki) 2. Tilladelse til selvstændig virke som tandlæge (Önálló fogorvosi praktizálásra feljogosító engedély)
"			

4. Ausztriára vonatkozó sora helyébe a következő rendelkezés lép:

[Ország]	Oklevél megnevezése	Kibocsátó szerv	Képesítést kísérő igazolás]
Ausztria	Bescheid über die Verleihung des akademischen Grades „Doktor der Zahnheilkunde“ (Határozat a „foggyógyászat doktora” tudományos fokozat odaítéléséről)	- Medizinische Universität (Orvostudományi Egyetem) - Medizinische Fakultät der Universität (Egyetemi Orvostudományi Kar)	

II. Az R.I. 3. számú mellékletének B) pontjában szereplő táblázat

1. „Fogszabályozástan” címszó alatti részében a

a) Cseh Köztársaságra vonatkozó sor helyébe a következő rendelkezés lép:

[Ország]	Oklevél megnevezése	Kibocsátó szerv
<i>Fogszabályozástan]</i>		
Cseh Köztársaság	Diplom o specializaci (v oboru ortodoncie) (Fogszabályozási szakképzettséget igazoló oklevél)	1. Institut postgraduálního vzdělávání ve zdravotnictví (Egészségügyi Továbbképzési Intézet) 2. Ministerstvo zdravotnictví (Egészségügyi Minisztérium)

b) Portugáliára vonatkozó sor helyébe a következő rendelkezés lép:

[Ország]	Oklevél megnevezése	Kibocsátó szerv
<i>Fogszabályozástan]</i>		
Portugália	Título de Especialista em Ortodontia (Szakképzettség fogszabályozás szakterületén)	Ordem dos Médicos Dentistas (OMD) (Fogorvosi Kamara)

c) Romániára vonatkozó sor helyébe a következő rendelkezés lép:

[Ország]	Oklevél megnevezése	Kibocsátó szerv
<i>Fogszabályozástan]</i>		
Románia	Certificatul de specialist în Ortodonție și Ortopedie dento-facială (Orthodontus és állcsont-ortopédiai szakképesítést igazoló oklevél)	Ministerul Sănătății Publice (Egészségügyi Minisztérium)

d) Szlovákiára vonatkozó sor helyébe a következő rendelkezés lép:

[Ország]	Oklevél megnevezése	Kibocsátó szerv
<i>Fogszabályozástan]</i>		
Szlovákia	Diplom o špecializácii v špecializačnom odbore čelustná ortopédia (Fogszabályozási szakképzettséget igazoló oklevél)	Slovenská zdravotnícka univerzita (Szlovák Egészségügyi Egyetem)

e) Svédországra vonatkozó sor helyébe a következő rendelkezés lép:

[Ország]	Oklevél megnevezése	Kibocsátó szerv
<i>Fogszabályozástan]</i>		
Svédország	Bevis om specialistkompetens i ortodonti (Fogszabályozó szakfogorvosi oklevél)	Socialstyrelsen (Társadalombiztosítási Igazgatóság)

2. „Szájsebészet” címszó alatti részében a

a) Cseh Köztársaságra vonatkozó sor helyébe a következő rendelkezés lép:

[Ország]	Oklevél megnevezése	Kibocsátó szerv
<i>Szájsebészet]</i>		
Cseh Köztársaság	Diplom o specializaci (v oboru orální a maxilofaciální chirurgie) (Száj- és maxilofaciális sebészeti szakképzettséget igazoló oklevél)	1. Institut postgraduálního vzdělávání ve zdravotnictví (Egészségügyi Továbbképzési Intézet) 2. Ministerstvo zdravotnictví (Egészségügyi Minisztérium)

b) Portugáliára vonatkozó sor helyébe a következő rendelkezés lép:

[Ország]	Oklevél megnevezése	Kibocsátó szerv
<i>Szájsebészet]</i>		
Portugália	Título de Especialista em Cirurgia Oral (Szakképzettség szájsebészet szakterületén)	Ordem dos Médicos Dentistas (OMD) (Fogorvosi Kamara)

c) Romániára vonatkozó sor helyébe a következő rendelkezés lép:

[Ország]	Oklevél megnevezése	Kibocsátó szerv
<i>Szájsebészet]</i>		
Románia	Certificatul de specialist în Chirurgie dento-alveolară (Dentoalveoláris szájsebészeti szakképesítést igazoló oklevél)	Ministerul Sănătății Publice (Egészségügyi Minisztérium)

d) Szlovákiára vonatkozó sor helyébe a következő rendelkezés lép:

[Ország]	Oklevél megnevezése	Kibocsátó szerv
<i>Szájsebészet]</i>		
"		
Szlovákia	Diplom o špecializácii v špecializačnom odbore maxilofaciálna chirurgia (Maxilofaciális sebészeti specializált szakterületről szóló diploma)	– Slovenská zdravotnícka univerzita (Szlovák Egészségügyi Egyetem) – Univerzita Pavla Jozefa Šafárika v Košiciach (Kassai Pavol Jozef Šafárik Egyetem)
"		

e) Svédországra vonatkozó sor helyébe a következő rendelkezés lép:

[Ország]	Oklevél megnevezése	Kibocsátó szerv
<i>Szájsebészet]</i>		
"		
Svédország	Bevis om specialistkompetens i oral kirurgi (Szájsebész szakfogorvosi oklevél)	Socialstyrelsen (Társadalombiztosítási Igazgatóság)
"		

III. Az R.I. 3. számú melléklete D) pontjának

1. b) pontja helyébe a következő rendelkezés lép:

„b) Feltétel nélkül elismerésre kerül a tagállam által a tagállami állampolgár részére a következő időpontok előtt kiállított fogszabályozástan/szakfogorvosi oklevél, amely nem felel meg az európai közösségi jog által meghatározott minimális képzési követelményeknek:

- 2008. december 17. Románia és Szlovákia esetében,
- 2008. június 4. Portugália esetében,
- 2007. július 19. a Cseh Köztársaság esetében,
- 2007. január 1. Bulgária esetében,
- 2005. május 21. Olaszország esetében,
- 2005. január 27. Belgium esetében,
- 2004. május 1. Észtország, Ciprus, Lettország, Litvánia, Málta, Lengyelország és Szlovénia esetében,
- 2002. június 1. Svájc esetében,
- 1995. május 1. Liechtenstein esetében,
- 1994. január 1. Izland, Norvégia, Finnország és Svédország esetében,
- 1981. január 1. Görögország esetében,
- 1980. január 28. Dánia, Németország, Franciaország, Írország, Hollandia és az Egyesült Királyság esetében,

ha az oklevelet olyan igazolás kíséri, amely szerint az adott tagállami állampolgár az igazolás kiadását megelőző öt év során legalább három egymást követő éven keresztül ténylegesen és jogszerűen gyakorolta az adott tevékenységet.”

2. c) pontja helyébe a következő rendelkezés lép:

„c) Feltétel nélkül elismerésre kerül a tagállam által a tagállami állampolgár részére a következő időpontok előtt kiállított szájsebészet/szakfogorvosi oklevél, amely nem felel meg az európai közösségi jog által meghatározott minimális képzési követelményeknek:

- 2008. december 17. Románia és Szlovákia esetében,
- 2008. június 4. Portugália esetében,
- 2007. július 19. a Cseh Köztársaság esetében,
- 2007. január 1. Bulgária esetében,
- 2005. május 21. Olaszország esetében,
- 2004. május 1. Ciprus, Litvánia, Málta, Lengyelország és Szlovénia esetében,
- 2002. június 1. Svájc esetében,
- 1995. május 1. Liechtenstein esetében,
- 1994. január 1. Izland, Norvégia, Finnország és Svédország esetében,
- 1981. január 1. Görögország esetében,
- 1980. január 28. Dánia, Németország, Írország, Hollandia és az Egyesült Királyság esetében,

ha az oklevelet olyan igazolás kíséri, amely szerint az adott tagállami állampolgár az igazolás kiadását megelőző öt év során legalább három egymást követő éven keresztül ténylegesen és jogszerűen gyakorolta az adott tevékenységet.”

KÖZLÖNY

§

4. melléklet az 50/2009. (XII. 30.) EüM rendelethez

Az R.I. 4. számú mellékletének A) pontjában szereplő táblázat

1. Cseh Köztársaságra vonatkozó sora helyébe a következő rendelkezés lép:

[Ország]	Oklevél megnevezése	Kibocsátó szerv	Képesítést kísérő igazolás]
Cseh Köztársaság	<p>1. Diplom o ukončení studia ve studijním programu ošetřovatelství ve studijním oboru všeobecná sestra (bakalář, Bc.) [Az ápolói tanulmányi program keretében az okleveles szülészeti asszisztens (bachelor, Bc.) tanszakon elvégzett tanulmányokat igazoló oklevél]</p> <p>2. Diplom o ukončení studia ve studijním oboru diplomovaná porodní asistentka (diplomovaný specialista, DiS.) [Az ápolói képzés tanulmányi program befejezését igazoló oklevél, okleveles szülésznő szakon (diplomovaný specialista – okleveles szakember, DiS.)]</p>	<p>1. Vysoká škola zřízená nebo uznaná státem (Az állam által alapított vagy elismert főiskola)</p> <p>2. Vyšší odborná škola zřízená nebo uznaná státem (Az állam által alapított vagy elismert főiskola)</p>	<p>1. Vysvědčení o státní závěrečné zkoušce (Államvizsgáról szóló bizonyítvány)</p> <p>2. Vysvědčení o absolutoriu (Bizonyítvány a felsőfokú tanulmányok elvégzéséről)</p>

2. Ausztriára vonatkozó sora helyébe a következő rendelkezés lép:

[Ország]	Oklevél megnevezése	Kibocsátó szerv	Képesítést kísérő igazolás]
Ausztria	<p>1. Hebammen-Diplom (szülésznő oklevél)</p> <p>2. Diplom über den Abschluss des Fachhochschul-Bachelorstudiengangs „Hebamme“ (Bachelor fokozatú főiskolai diploma a „szülésznő“ kurzus elvégzéséről)</p>	<p>1. Hebammenakademie (Szülésznő-akadémia)</p> <p>Bundeshebammenlehranstalt (Szövetségi szülésznőképző intézet)</p> <p>2. Fachhochschulrat (Főiskolák Tanácsa)</p>	

3. Lengyelországra vonatkozó sora helyébe a következő rendelkezés lép:

[Ország]	Oklevél megnevezése	Kibocsátó szerv	Képesítést kísérő igazolás]
" Lengyelország	<p>1. Dyplom ukończenia studiów wyższych na kierunku położnictwo z tytułem „magister położnictwa” (Szülész szakon végzettek egyetemi/főiskolai diplomája „okleveles szülész/nő” címmel)</p> <p>2. Dyplom ukończenia studiów wyższych zawodowych na kierunku/specjalności położnictwo z tytułem „licencjat położnictwa” (Ápolói karon/szakon végzett felsőfokú tanulmányok befejezését igazoló diploma, mely „szülész nő licenc” cím használatára jogosít)</p>	<p>Intytucja prowadząca kształcenie na poziomie wyższym uznana przez właściwe (A felsőfokú végzettséget nyújtó oktatási intézmény képzési tevékenységét elismerő illetékes hatóság)</p>	

KÖZLÖNY

§

5. melléklet az 50/2009. (XII. 30.) EüM rendelethez

Az R.I. 5. számú mellékletének A) pontjában szereplő táblázat

1. Bulgáriára vonatkozó sora helyébe a következő rendelkezés lép:

[Ország]	Oklevél megnevezése	Kibocsátó szerv	Képesítést kísérő igazolás]
" Bulgária	Диплома за висше образование на образователно-квалификационна степен „Магистър” по „Фармация” с професионална квалификация „Магистър-фармацевт” (Felsőfokú diploma a „gyógyszerész magiszter” szintű szakképzésről, amely a „magiszter-gyógyszerész” szakképzettséget igazolja)	Университет (Egyetem)	
"			"

2. Cseh Köztársaságra vonatkozó sora helyébe a következő rendelkezés lép:

[Ország]	Oklevél megnevezése	Kibocsátó szerv	Képesítést kísérő igazolás]
" Cseh Köztársaság	Diplom o ukončení studia ve studijním programu farmacie (magistr, Mgr.) [A gyógyszerész képzés tanulmányi program befejezését igazoló oklevél (magister, Mgr.)]	Farmaceutická fakulta univerzity v České republice (A Cseh Köztársaság egyetemeinek gyógyszerész kara)	
"			"

3. Dániára vonatkozó sora helyébe a következő rendelkezés lép:

[Ország]	Oklevél megnevezése	Kibocsátó szerv	Képesítést kísérő igazolás]
" Dánia	Cand. Pharm. (Cand. Pharm.)	Det Farmaceutiske Fakultet, Københavns Universitet (A Koppenhágai Egyetem Gyógyszerésztudományi Kara)	
"			"

4. Svédországra vonatkozó sora helyébe a következő rendelkezés lép:

[Ország]	Oklevél megnevezése	Kibocsátó szerv	Képesítést kísérő igazolás]
" Svédország	Apotekarexamen (Gyógyszerész oklevél)	Universitet och högskolor (Egyetem vagy főiskola)	
"			"

6. melléklet az 50/2009. (XII. 30.) EüM rendelethez

1. Az R.II. 1. mellékletének VI. Gyógyszerészképzés című pontja 2. c) alpontjának
 - a) 6. pontja helyébe a következő rendelkezés lép:
„6. Gyógyszerkémia, a gyógyszerek vizsgálatát is beleértve”,
 - b) 14. pontja helyébe a következő rendelkezés lép:
„14. Jogi szabályozás és szakmai etika, ahol helyénvaló”.
2. Az R.II. 1. mellékletének VII. Szülésznői képzés című pontja 1. b) alpontjának
 - a) 1.1.12. pontja helyébe a következő rendelkezés lép:
„1.1.12. Egészségügyi és szociális jogi szabályozás és az egészségügy szervezete”,
 - b) 1.2.5. pontja helyébe a következő rendelkezés lép:
„1.2.5. felkészítés a szülésre és a szülővé válásra, a pszichológiai szempontok figyelembevételével”.



KÖZLÖNY

§

7. melléklet az 50/2009. (XII. 30.) EüM rendelethez

„2. melléklet a 30/2008. (VII. 25.) EüM rendelethez

Az oklevél elismerésére irányuló kérelem adattartalma

1. A kérelmező természetes személyazonosító adatai
 - a) családi és utóneve
 - b) születési családi és utóneve
 - c) születési helye és ideje
 - d) anyja születési családi és utóneve
2. A kérelmező egyéb személyes adatai
 - a) oklevélen, bizonyítványon szereplő neve
 - b) személyi igazolvány vagy útlevél száma
 - c) lakóhelye
 - d) tartózkodási helye vagy levelezési címe (ha eltér)
 - e) telefonszáma *
 - f) e-mail címe *
 - g) állampolgársága
 - h) neve
3. Az elismertetni kívánt szakképzettségre vagy szakképesítésre vonatkozó adatok:
 - a) megnevezése eredeti nyelven
 - b) megnevezése magyarul
 - c) száma
 - d) kelte
 - e) kiállítója (oktatási intézmény megnevezése, címe)
 - f) képzés időtartama
4. Kérelmező szakmai tapasztalatára vonatkozó adatok
 - a) jelenlegi munkáltató neve
 - b) jelenlegi munkáltató címe
 - c) jelenlegi munkahelyi beosztás
 - d) munkáltatói jogkör gyakorlójának neve, beosztása és elérhetősége
 - e) előző munkahelyek az elmúlt öt év során (munkahely neve, szakmai tapasztalat időtartama, munkahelyi beosztása)
5. Kérelmező nyelvismerete
6. A kérelemhez csatolt okiratok, dokumentumok tételes felsorolása
7. A közigazgatási hatósági eljárás és szolgáltatás általános szabályairól szóló 2004. évi CXL. törvény (a továbbiakban: Ket.) 28/A. § (1) bekezdése szerinti kapcsolattartás módjának megjelölése
8. Kérelem kelte
9. Kérelmező aláírása
10. A kérelmező nyilatkozata arról, hogy a kérelemben feltüntetett adatok a valóságnak megfelelnek és személyes adatai kezeléséhez hozzájárul.

A *-gal megjelölt adatok megadása nem kötelező.”

8. melléklet az 50/2009. (XII. 30.) EüM rendelethez

„4. melléklet a 30/2008. (VII. 25.) EüM rendelethez

Az oklevél, bizonyítvány külföldi elismertetéséhez szükséges hatósági bizonyítvány kiállítása iránti kérelem adattartalma

1. Annak pontos megjelölése, hogy a kérelem milyen hatósági bizonyítvány kiállítására irányul
2. A kérelmező természetes személyazonosító adatai
 - a) családi és utóneve
 - b) születési családi és utóneve
 - c) születési helye és ideje
 - d) anyja születési családi és utóneve
3. A kérelmező egyéb személyes adatai
 - a) lakóhelye
 - b) tartózkodási helye vagy levelezési címe (ha eltér)
 - c) telefonszáma *
 - d) e-mail címe *
 - e) alapnyilvántartási száma
4. A kérelemhez csatolt okiratok, dokumentumok tételes felsorolása
5. A Ket. 28/A. § (1) bekezdése szerinti kapcsolattartás módjának megjelölése
6. Kérelem kelte
7. Kérelmező aláírása
8. A kérelmező nyilatkozata arról, hogy a kérelemben feltüntetett adatok a valóságnak megfelelnek és személyes adatai kezeléséhez hozzájárul.

A *-gal megjelölt adatok megadása nem kötelező.”

KÖZLÖNY

§

9. melléklet az 50/2009. (XII. 30.) EüM rendelethez

1. Az R.III. 3. mellékletének felvezető szövege az „I. Kifejezett kérelem arra vonatkozóan, hogy a Hivatal a kérelemben, valamint a mellékelt okiratokban és igazolásokban foglaltak alapján” szövegrészt megelőzően a következő rendelkezéssel egészül ki:
„A XVII. pontban foglalt nyilatkozatot a nyilvántartásba vételi és az újrafelvételi kérelem esetén kell feltüntetni.”
2. Az R.III. 3. melléklete a következő XVII–XVIII. pontokkal egészül ki, ezzel egyidejűleg a jelenlegi XVII. pont számozása XIX. pontra módosul:
„XVII. A kérelmező nyilatkozata arról, hogy hozzájárul ahhoz, hogy a Hivatal az Eütv. 112/B. § (3) bekezdése szerinti hatósági ellenőrzést végezze az ott meghatározottak szerint.

XVIII. Kifejezett kérelem a Hivatalnak az Eütv. 112/B. § (1) bekezdése szerinti adatigénylésére vonatkozóan.”

3. Az R.III. 3. mellékletének e melléklet 2. pontjával átszámozott XIX. pont 1-3. pontja helyébe a következő rendelkezés lép, valamint a XIX. pont a következő 4. ponttal egészül ki:

„1. Megújítási kérelemhez:

a) szakmai gyakorlat igazolása [csak a 8. § (4) bekezdése szerinti esetben, illetve akkor, ha a kérelmező a 8. § (2) bekezdése alapján az igazolás beszerzését nem kéri].

2. Újrafelvételi kérelemhez:

a) szakmai gyakorlat igazolása [csak a 8. § (4) bekezdése szerinti esetben, illetve akkor, ha a kérelmező a 8. § (2) bekezdése alapján az igazolás beszerzését nem kéri],

b) az Eütv. 112/B. § (1) bekezdésében foglalt hatósági bizonyítvány [ha a kérelmező nem él a XVIII. pont szerinti kérelemmel].

3. Meghosszabbítási kérelemhez:

a) a meghosszabbítás alapjául szolgáló dokumentumok (például: a közfeladatot ellátó személy munkáltatójának a munkavégzés helyére, időtartamára vonatkozó igazolása),

b) az Eütv. 112/A. § (2) bekezdése szerinti előre nem tervezhető esemény megnevezése és annak igazolására szolgáló dokumentumok.

4. Nyilvántartásba vételi kérelemhez:

a) nyelvismeretet igazoló dokumentum (ha van ilyen),

b) tudományos fokozat megszerzését igazoló dokumentum (ha van ilyen),

c) az Eütv. 112/B. § (1) bekezdésében foglalt hatósági bizonyítvány [ha a kérelmező nem élt a XVIII. pont szerinti kérelemmel].”

KÖZLÖNY

§

Az egészségügyi miniszter 51/2009. (XII. 30.) EüM rendelete az egészségügyi szakellátás társadalombiztosítási finanszírozásának egyes kérdéseiről szóló 9/1993. (IV. 2.) NM rendelet és az emberi vér és vérkomponensek gyűjtésére, vizsgálatára, feldolgozására, tárolására és elosztására vonatkozó minőségi és biztonsági előírásokról, valamint ezek egyes technikai követelményeiről szóló 3/2005. (II. 10.) EüM rendelet módosításáról

A kötelező egészségbiztosítás ellátásairól szóló 1997. évi LXXXIII. törvény 83. § (4) bekezdés k), l) és m) pontjában, valamint az egészségügyről szóló 1997. évi CLIV. törvény 247. § (2) bekezdés r) pontjában kapott felhatalmazás alapján – az egészségügyi miniszter feladat- és hatásköréről szóló 161/2006. (VII. 28.) Korm. rendelet 1. § a) és b) pontja szerinti feladatkörömben eljárva – a következőket rendelem el:

- 1. §**
- (1) Az egészségügyi szakellátás társadalombiztosítási finanszírozásának egyes kérdéseiről szóló 9/1993. (IV. 2.) NM rendelet (a továbbiakban: R.) 1/A. számú melléklete az 1. melléklet szerint módosul.
 - (2) Az R. 3. számú melléklete a 2. melléklet szerint módosul.
 - (3) Az R. 4. számú melléklete a 3. melléklet szerint módosul.
 - (4) Az R. 14. számú melléklete a 4. melléklet szerint módosul.
- 2. §**
- Az emberi vér és vérkomponensek gyűjtésére, vizsgálatára, feldolgozására, tárolására és elosztására vonatkozó minőségi és biztonsági előírásokról, valamint ezek egyes technikai követelményeiről szóló 3/2005. (II. 10.) EüM rendelet (a továbbiakban: EüM r.) 4. számú melléklete
- a) az 5. melléklet,
 - b) a 6. melléklet
- szerint módosul.
- 3. §**
- (1) Ez a rendelet – a (2)–(4) bekezdésben foglalt kivétellel – 2009. december 31-én lép hatályba.
 - (2) Az 1. § (2) és (4) bekezdése, valamint az (5) bekezdés 2010. január 1-jén lép hatályba.
 - (3) Az 1. § (1) és (3) bekezdése 2010. július 1-jén lép hatályba.
 - (4) A 2. § hatálybalépéséről külön jogszabály rendelkezik.
 - (5) Az R. 9/C. §-ában a „27. §-ának (15) bekezdése” szövegrész helyébe a „28/A. §-a” szöveg lép.
 - (6) Ez a rendelet a 2004/33/EK irányelv III. mellékletében a teljes vér és vérkomponensek donoraira megállapított alkalmassági kritériumok némelyikétől az influenza A(H1N1) világméretű járvány nyomán felmerülő vérihiány kockázata miatt történő ideiglenes eltérés engedélyezéséről szóló, 2009. november 3-i 2009/135/EK bizottsági irányelv rendelkezéseinek való megfelelést szolgálja.
 - (7) Ez a rendelet 2010. július 2-án a hatályát veszti.

Dr. Székely Tamás s. k.,
egészségügyi miniszter

1. melléklet az 51/2009. (XII. 30.) EüM rendelethez

Az R. 1/A. számú melléklete a

„

06034	R. 4. sz. melléklete szerint	XIGRIS (aktivált alfa drotrekogin) 5 mg por oldatos infúzióhoz	Felnőtt betegek többszervi elégtelenséggel járó szepszisének kiegészítő kezelése
06035		XIGRIS (aktivált alfa drotrekogin) 20 mg por oldatos infúzióhoz	

”

szövegrészt követően a

06036	R. 4. sz. melléklete szerint	AVASTIN (bevacizumab) 25 mg/ml koncentrátum oldatos infúzióhoz (4 ml)	Metasztitikus colorectalis carcinoma elsővonalbeli kezelése fluoropirimidin-alapú kemoterápiával kombinációban. HER2-negatív metastitikus emlőkarcinóma elsővonalbeli kezelése paclitaxel kombinációban.
06037		AVASTIN (bevacizumab) 25 mg/ml koncentrátum oldatos infúzióhoz (16 ml)	

szöveggel egészül ki.

2. melléklet az 51/2009. (XII. 30.) EüM rendelethez

1. Az R. 3. számú mellékletében a

*	01P	001A	Speciális intracranialis műtétek 18 év felett, nem trauma miatt	2	50	10	4,56767
---	-----	------	---	---	----	----	---------

szövegrész helyébe a

*	01P	001A	Speciális intracranialis műtétek 18 év felett, nem trauma miatt	2	50	12	4,77861
---	-----	------	---	---	----	----	---------

szöveg lép.

2. Az R. 3. számú melléklete a

	99P	9634	Kissebészeti beavatkozások III.	1	28	1	0,12656
--	-----	------	---------------------------------	---	----	---	---------

szövegrészt követően a

++	99M	9570	Kiegészítő HBCs H1N1 influenza gyógyszeres kezelésére	5	0	0	0,04520
----	-----	------	---	---	---	---	---------

szöveggel egészül ki.

KÖZLÖNY

§

3. melléklet az 51/2009. (XII. 30.) EüM rendelethez

Az R. 4. számú mellékletének 125/b. pontja a

„73991 | Kemoterápia, HER+TXT 3 hetes (fenntartó ciklus) protokoll szerint”

szövegrészt követően a

„75251 | Kemoterápia, Bevacizumab + heti TAX protokoll szerint (01. fázis)

75252 | Kemoterápia, Bevacizumab + heti TAX protokoll szerint (02. fázis)

75261 | Kemoterápia, Bevacizumab + TAX protokoll szerint (01. fázis)”

szöveggel egészül ki.

4. melléklet az 51/2009. (XII. 30.) EüM rendelethez

Az R. 14. számú mellékletének I. B) pontjában a

”
01M 015A | Cerebrovasculáris betegségek (kivéve: TIA), praecerebrális érelzáródással speciális kezeléssel
”

szövegrész hatályát veszti.

5. melléklet az 51/2009. (XII. 30.) EüM rendelethez

Az EüM r. 4. számú mellékletének 1.2. alpontjában a

”
Hemoglobin | nők esetében ≥ 125 g/l | férfiak esetében ≥ 135 g/l | Valamennyi teljes vért, illetve sejtes alkotórészt adó allogén donorra vonatkozik
”

szövegrész helyébe a

”
Hemoglobin | nők esetében ≥ 120 g/l | férfiak esetében ≥ 130 g/l | Valamennyi teljes vért, illetve sejtes alkotórészt adó allogén donorra vonatkozik
”

szöveg lép.

6. melléklet az 51/2009. (XII. 30.) EüM rendelethez

Az EüM r. 4. számú mellékletének 2.2.1. alpontjában az

”
Influenzához hasonló betegség | 2 hét a tünetek megszűnése után
”

szövegrész helyébe az

”
Influenzához hasonló betegség | 1 hét a tünetek megszűnése után
”

szöveg lép.

**Az egészségügyi miniszter 52/2009. (XII. 30.) EüM rendelete
a gyógyászati segédeszközök társadalombiztosítási támogatásba történő befogadásáról,
támogatással történő rendeléséről, forgalmazásáról, javításáról és kölcsönzéséről szóló
14/2007. (III. 14.) EüM rendelet módosításáról**

A kötelező egészségbiztosítás ellátásairól szóló 1997. évi LXXXIII. törvény 83. § (3) bekezdés b) pontjában és (4) bekezdés n) pontjában, továbbá a biztonságos és gazdaságos gyógyszer- és gyógyászatisegédeszköz-ellátás, valamint a gyógyszerforgalmazás általános szabályairól szóló 2006. évi XCVIII. törvény 77. § (5) bekezdésében foglalt felhatalmazás alapján, az egészségügyi miniszter feladat- és hatásköréről szóló 161/2006. (VII. 28.) Korm. rendelet 1. § a)–b) pontjában megállapított feladatkörömben eljárva – az 1. melléklet tekintetében a pénzügyminiszter feladat- és hatásköréről szóló 169/2006. (VII. 28.) Korm. rendelet 1. § a) pontjában megállapított feladatkörében eljáró pénzügyminiszterrel, a 2. melléklet tekintetében a szociális és munkaügyi miniszter feladat- és hatásköréről szóló 170/2006. (VII. 28.) Korm. rendelet 1. § b) pontjában megállapított feladatkörében eljáró szociális és munkaügyi miniszterrel egyetértésben – a következőket rendelem el:

- 1. §** A gyógyászati segédeszközök társadalombiztosítási támogatásba történő befogadásáról, támogatással történő rendeléséről, forgalmazásáról, javításáról és kölcsönzéséről szóló 14/2007. (III. 14.) EüM rendelet (a továbbiakban: R.) 11. § (1) bekezdése helyébe a következő rendelkezés lép:
„(1) Az OEP a Gtv. 33. § (3) bekezdése alapján a közgyógyellátás keretében rendelhető gyógyászati segédeszközök körét tájékoztató jelleggel közzéteszi. A Gtv. 35. § (7) bekezdése szerinti, közgyógyellátás jogcímén nem rendelhető gyógyászati segédeszközök körét a 17. számú melléklet tartalmazza.”
- 2. §** Az R. 12. § (1) bekezdése helyébe a következő rendelkezés lép:
„(1) A 10. számú mellékletben meghatározottak figyelembevételével a fekvőbeteg-gyógyintézetben (a továbbiakban: intézmény) kezelt beteg részére a rehabilitációjához, végleges ellátásához már az ott tartózkodása alatt indokolt végleges gyógyászati segédeszközt az intézmény orvosa rendel, amennyiben a felírói körre, illetve a szakorvosi javaslat tételére meghatározott szakképesítés valamelyikének megfelelő szakvizsgával rendelkezik. Az intézményből elbocsátott beteg részére a szükséges gyógyászati segédeszközt az intézmény orvosa rendelheti, amennyiben a felírói körre, illetve a szakorvosi javaslat tételére meghatározott szakképesítés valamelyikének megfelelő szakvizsgával rendelkezik. A rendelt gyógyászati segédeszközt a beteg kórlapján, valamint zárójelentésén fel kell tüntetni.”
- 3. §** (1) Az R. 10. számú melléklete e rendelet 1. melléklete szerint módosul.
(2) Az R. az e rendelet 2. melléklete szerinti 17. számú melléklettel egészül ki.
- 4. §** (1) Ez a rendelet 2010. január 1-jén lép hatályba.
(2) Ez a rendelet 2010. január 2-án hatályát veszti.

*Dr. Székely Tamás s. k.,
egészségügyi miniszter*

KÖZLÖNY

§

1. melléklet az 52/2009. (XII. 30.) EüM rendelethez

1. Az R. 10. számú mellékletében a

/ISO-kód	Eszköz megnevezése	Indikáció	Felirási jogosultság	Támogatási kategória					Kihordási idő (hónap)	Felírható mennyiség/mennyiségi egység kódja
				50%	70%	80%	90%	98%		
Mennyiségi egység jelmagyarázata: 1=darab; 2=pár; 3=csomag; m=méter										
X: normatív indikáció, ● emelt indikáció, ■: kiemelt indikáció, ▲: kizárólag kölcsönzés keretében rendelhető]										

"

02.24	MULL-LAPOK	Kizárólag végleges tracheostoma esetén, időbeli korlátozás nélkül.	Fül-orr-gégész szakorvos, illetve javaslatára háziorvos							
-------	------------	--	---	--	--	--	--	--	--	--

"

szövegrész helyébe a

"

02.24	MULL-LAPOK	Kizárólag tracheostoma vagy gastrostoma esetén, időbeli korlátozás nélkül.	Fül-orr-gégész szakorvos, sebész szakorvos, onkológus szakorvos, illetve javaslatára háziorvos							
-------	------------	--	--	--	--	--	--	--	--	--

"

szöveg lép.

2. Az R. 10. számú mellékletében a

/ISO-kód	Eszköz megnevezése	Indikáció	Felirási jogosultság	Támogatási kategória					Kihordási idő (hónap)	Felírható mennyiség/mennyiségi egység kódja
				50%	70%	80%	90%	98%		
Mennyiségi egység jelmagyarázata: 1=darab; 2=pár; 3=csomag; m=méter										
X: normatív indikáció, ● emelt indikáció, ■: kiemelt indikáció, ▲: kizárólag kölcsönzés keretében rendelhető]										

"

04.03.06.03	Ultraszhangos inhalátorok	Mucoviscidosis, krónikus bronchitis, acut bronchitis, bronchiectasia, asthma bronchiale, pseudocroup	Fekvőbeteg-ellátó osztály pulmonológus szakorvosa, tüdőbeteg-gondozó szakorvosa, gyermekgyógyász szakorvos, fül-orr-gégész szakorvos							
-------------	---------------------------	--	--	--	--	--	--	--	--	--

"

szövegrész helyébe a

"

04 03 06 03	Ultragangos inhalátorok	Mucoviscidosis, krónikus bronchitis, bronchiectasia, asthma bronchiale, pseudocroup, tracheostoma	Fekvőbeteg-ellátó osztály pulmonológus szakorvosa, tüdőbeteg-gondozó szakorvosa, gyermekgyógyász szakorvos, fül-orr-gégész szakorvos										
-------------	-------------------------	---	--	--	--	--	--	--	--	--	--	--	--

"

szöveg lép.

3. Az R. 10. számú mellékletében a

/ISO-kód	Eszköz megnevezése	Indikáció	Felírási jogosultság	Támogatási kategória					Kihordási idő (hónap)	Felírható mennyiség/ mennyiségi egység kódja
				50%	70%	80%	90%	98%		
Mennyiségi egység jelmagyarázata: 1=darab; 2=pár; 3=csomag; m=méter										
X: normatív indikáció, ● emelt indikáció, ■: kiemelt indikáció, ▲: kizárólag kölcsönzés keretében rendelhető										

"

04 03 06 06	Kompresszoros inhalátorok	Mucoviscidosis, akut bronchitis, krónikus bronchitis, bronchiectasia, asthma bronchiale, pseudocroup	Fekvőbeteg-ellátó osztály pulmonológus szakorvosa, tüdőbeteg-gondozó szakorvosa, gyermekgyógyász szakorvos, fül-orr-gégész szakorvos										
-------------	---------------------------	--	--	--	--	--	--	--	--	--	--	--	--

"

szövegrész helyébe a

"

04 03 06 06	Kompresszoros inhalátorok	Mucoviscidosis, krónikus bronchitis, bronchiectasia, asthma bronchiale, pseudocroup, tracheostoma	Fekvőbeteg-ellátó osztály pulmonológus szakorvosa, tüdőbeteg-gondozó szakorvosa, gyermekgyógyász szakorvos, fül-orr-gégész szakorvos										
-------------	---------------------------	---	--	--	--	--	--	--	--	--	--	--	--

"

szöveg lép.

4. Az R. 10. számú mellékletében a

/ISO-kód	Eszköz megnevezése	Indikáció	Felírási jogosultság	Támogatási kategória					Kihordási idő (hónap)	Felírható mennyiség/ mennyiségi egység kódja
				50%	70%	80%	90%	98%		
Mennyiségi egység jelmagyarázata: 1=darab; 2=pár; 3=csomag; m=méter										
X: normatív indikáció, ● emelt indikáció, ■: kiemelt indikáció, ▲: kizárólag kölcsönzés keretében rendelhető										

"

04 03 21 03	Szívókészülékek tüdő- és mellkasi megbetegedésekre	Obstruktív légúti megbetegedés spontán váladékürítési képtelenséggel, légzőizom hypotonia, rekeszizom hypotonia, Guillain-Barre syndroma okozta légzésképtelenség	Fekvőbeteg-ellátó osztály pulmonológus szakorvosa, fül-orr-gégész szakorvos, rehabilitációs szakorvos								
-------------	--	---	---	--	--	--	--	--	--	--	--

"

szövegrész helyébe a

"

04 03 21 03	Szívókészülékek tüdő- és mellkasi megbetegedésekre	Obstruktív légúti megbetegedés spontán váladékürítési képtelenséggel, légzőizom hypotonia, rekeszizom hypotonia, Guillain-Barre syndroma okozta légzésképtelenség, tracheostoma, gége- és algarattumor, gégesérülés, gégestenosis, tracheaszűkület	Fekvőbeteg-ellátó osztály pulmonológus szakorvosa, fül-orr-gégész szakorvos, rehabilitációs szakorvos								
-------------	--	--	---	--	--	--	--	--	--	--	--

"

szöveg lép.

5. Az R. 10. számú mellékletében a

ISO-kód	Eszköz megnevezése	Indikáció	Felirási jogosultság	Támogatási kategória					Kihordási idő (hónap)	Felírható mennyiség/mennyiségi egység kódja
				50%	70%	80%	90%	98%		
<i>Mennyiségi egység jelmagyarázata: 1=darab; 2=pár; 3=csomag; m=méter</i>										
<i>X: normatív indikáció, ● emelt indikáció, ■: kiemelt indikáció, ▲: kizárólag kölcsönzés keretében rendelhető</i>										

"

04 06 06 18	40%-os megnyúlású kompressziós pólyák	Phlebothrombosis, thrombophlebitis, postthromboticus szindróma esetén, ha a sorozatgyártású kompressziós harisnya használata kontraindikált, valamint nyirokoedema komplex kezelésére	Angiológus szakorvos, sebész szakorvos, érsebész szakorvos, onkológus szakorvos, bőrgyógyász szakorvos, belgyógyász szakorvos, traumatológus szakorvos, lymphoedema kezelését végző lymphológiai központ szakorvosa							
-------------	---------------------------------------	---	---	--	--	--	--	--	--	--

"

szövegrész helyébe a

"

04 06 06 18	40%-os megnyúlású kompressziós pólyák	Phlebothrombosis, thrombophlebitis, postthromboticus szindróma esetén, ha a sorozatgyártású kompressziós harisnya használata kontraindikált, valamint nyirokødema komplex kezelésére	Angiológus szakorvos, sebész szakorvos, érsebész szakorvos, onkológus szakorvos, bőrgyógyász szakorvos, belgyógyász szakorvos, traumatológus szakorvos, ortopéd szakorvos, lymphoedema kezelését végző lymphológiai központ szakorvosa								
-------------	---------------------------------------	--	--	--	--	--	--	--	--	--	--

"

szöveg lép.

6. Az R. 10. számú mellékletében a

/ISO-kód	Eszköz megnevezése	Indikáció	Felirási jogosultság	Támogatási kategória					Kihordási idő (hónap)	Felírható mennyiség/ mennyiségi egység kódja
				50%	70%	80%	90%	98%		
Mennyiségi egység jelmagyarázata: 1=darab; 2=pár; 3=csomag; m=méter										
X: normatív indikáció, ● emelt indikáció, ■: kiemelt indikáció, ▲: kizárólag kölcsönzés keretében rendelhető										

"

04 12 09	Sérvtapaszk, övek és sérvkötők	Kizárólag abban az esetben, ha a beteg társbetegsége miatt műtétre alkalmatlan, illetve hasfali és köldöksérveknél postoperatív állapotban.	Sebész szakorvos, rehabilitációs szakorvos, nőgyógyász szakorvos, onkológus szakorvos.							
----------	--------------------------------	---	--	--	--	--	--	--	--	--

"

szövegrész helyébe a

"

04 12 09	Sérvtapaszk, övek és sérvkötők	Hasfali vagy köldöksérv esetén, ha a beteg műtétre alkalmatlan, illetve postoperatív állapotban.	Sebész szakorvos, rehabilitációs szakorvos, nőgyógyász szakorvos, onkológus szakorvos.							
----------	--------------------------------	--	--	--	--	--	--	--	--	--

"

szöveg lép.

7. Az R. 10. számú mellékletében a

/ISO-kód	Eszköz megnevezése	Indikáció	Felirási jogosultság	Támogatási kategória					Kihordási idő (hónap)	Felírható mennyiség/ mennyiségi egység kódja
				50%	70%	80%	90%	98%		
Mennyiségi egység jelmagyarázata: 1=darab; 2=pár; 3=csomag; m=méter										
X: normatív indikáció, ● emelt indikáció, ■: kiemelt indikáció, ▲: kizárólag kölcsönzés keretében rendelhető										

"

04 19 06	Befecskendező pisztolyok	Diabetes mellitusban szenvedő 18 éves kor alatti betegeknek, intenzív inzulinterápia (= legalább napi 3 alkalommal történő inzulinadás) esetén.	Diabetológiai szakrendelés szakorvosa, gyermekgyógyász szakorvos																
----------	--------------------------	---	--	--	--	--	--	--	--	--	--	--	--	--	--	--	--	--	--

"

szövegrész helyébe a

"

04 19 06	Befecskendező pisztolyok	Diabetes mellitusban szenvedő 18 éves kor alatti betegeknek, intenzív inzulinterápia (= legalább napi 3 alkalommal történő inzulinadás) esetén.	Endokrinológus szakorvos, gyermekgyógyász szakorvos																
----------	--------------------------	---	---	--	--	--	--	--	--	--	--	--	--	--	--	--	--	--	--

"

szöveg lép.

8. Az R. 10. számú mellékletében a

/ISO-kód	Eszköz megnevezése	Indikáció	Felírási jogosultság	Támogatási kategória					Kihordási idő (hónap)	Felírható mennyiség/ mennyiségi egység kódja
				50%	70%	80%	90%	98%		
Mennyiségi egység jelmagyarázata: 1=darab; 2=pár; 3=csomag; m=méter										
X: normatív indikáció, ●: emelt indikáció, ■: kiemelt indikáció, ▲: kizárólag kölcsönzés keretében rendelhető										

"

04 19 09 03	Túvel egybeépített, holttér nélküli, egyszer használatos fecskendők	Inzulinkezelésre szoruló diabetes mellitus esetén. Napi kétszeri inzulinadás esetén 60 db rendelhető (normatív indikáció: X) Napi háromszori inzulinadás esetén 90 db rendelhető (emelt indikáció: ●) Napi négyeszeri vagy annál többszöri inzulinadás esetén 120 db rendelhető (kiemelt indikáció: ■) Megjegyzés: a tű nélküli, egyszer használatos fecskendők, valamint az egyszer használatos pen-tűk kihordási időn belüli rendelése kizárva	Kizárólag a beteg háziorvosa, az inzulinkezelésre vonatkozó szakorvosi javaslat alapján. A szakorvosi javaslat maximális érvényességi időtartama: 1 év.																
-------------	---	--	---	--	--	--	--	--	--	--	--	--	--	--	--	--	--	--	--

"

szövegrész helyébe a

04 19 09 03	Tüvel egybeépített, holttér nélküli, egyszer használatos fecskendők	Inzulinkezelésre szoruló diabetes mellitus esetén. Napi kétszeri inzulinadás esetén 60 db rendelhető (normatív indikáció: X) Napi háromszori inzulinadás esetén 90 db rendelhető (emelt indikáció: ●) Napi négyzeri vagy annál többszöri inzulinadás esetén 120 db rendelhető (kiemelt indikáció: ■) Megjegyzés: a tű nélküli, egyszer használatos fecskendők, valamint az egyszer használatos pen-tűk kihordási időn belüli rendelése kizárva	Járóbeteg-szakrendelés vagy fekvőbeteg-ellátó intézmény belgyógyász, csecsemő-gyermekgyógyász, endokrinológus szakorvosa, valamint javaslatukra a beteg háziorvosa. A szakorvosi javaslat érvényességi időtartama: 1 év.								
-------------	---	--	--	--	--	--	--	--	--	--	--

szöveg lép.

9. Az R. 10. számú mellékletében a

/ISO-kód	Eszköz megnevezése	Indikáció	Felirási jogosultság	Támogatási kategória					Kihordási idő (hónap)	Felírható mennyiség/mennyiségi egység kódja
				50%	70%	80%	90%	98%		
Mennyiségi egység jelmagyarázata: 1=darab; 2=pár; 3=csomag; m=méter										
X: normatív indikáció, ● emelt indikáció, ■ kiemelt indikáció, ▲ kizárólag kölcsönzés keretében rendelhető										

04 19 09 06	Tű nélküli, egyszer használatos fecskendők	Inzulinkezelésre szoruló diabetes mellitus (normatív indikáció: X) Krónikus betegségek gyógyszereinek adagolásához (emelt indikáció: ●) Megjegyzés 1: * a kihordási időre felírható mennyiség szükség szerinti, de legfeljebb 60 db Megjegyzés 2: normatív indikációban (X) a tüvel egybeépített, holttér nélküli, egyszer használatos fecskendők, valamint az egyszer használatos pen-tűk kihordási időn belüli rendelése kizárva	Normatív indikáció (X): Kizárólag a beteg háziorvosa, az inzulinkezelésre vonatkozó szakorvosi javaslat alapján. A szakorvosi javaslat maximális érvényességi időtartama: 1 év. Emelt indikáció (●): Megegyezik az adagolandó készítményre vonatkozó felirási jogosultsággal.							
-------------	--	--	---	--	--	--	--	--	--	--

szövegrész helyébe a

04 19 09 06	Tű nélküli, egyszer használatos fecskendők	Inzulinkezelésre szoruló diabetes mellitus (normatív indikáció: X) Krónikus betegségek gyógyszereinek adagolásához (emelt indikáció: ●) Megjegyzés 1: * a kihordási időre felírható mennyiség szükség szerinti, de legfeljebb 60 db Megjegyzés 2: normatív indikációban (X) a tűvel egybeépített, holttér nélküli, egyszer használatos fecskendők, valamint az egyszer használatos pen-tűk kihordási időn belüli rendelése kizárva	Normatív indikáció (X): Járóbeteg-szakrendelés vagy fekvőbeteg-ellátó intézmény belgyógyász, csecsemő-gyermekgyógyász, endokrinológus szakorvosa, valamint javaslatokra a beteg háziorvosa. A szakorvosi javaslat érvényességi időtartama: 1 év. Emelt indikáció (●): Megegyezik az adagolandó készítményre vonatkozó felírási jogosultsággal.							
-------------	--	---	--	--	--	--	--	--	--	--

szöveg lép.

10. Az R. 10. számú mellékletében a

[ISO-kód]	Eszköz megnevezése	Indikáció	Felírási jogosultság	Támogatási kategória					Kihordási idő (hónap)	Felírható mennyiség/ mennyiségi egység kódja
				50%	70%	80%	90%	98%		
Mennyiségi egység jelmagyarázata: 1=darab; 2=pár; 3=csomag; m=méter										
X: normatív indikáció, ● emelt indikáció, ■ kiemelt indikáció, ▲ kizárólag kölcsönzés keretében rendelhető										

04 19 15 03	Egyszer használatos fecskendőtűk	Inzulinkezelésre szoruló diabetes mellitus (normatív indikáció: X) Krónikus betegségek gyógyszereinek adagolásához (emelt indikáció: ●) Megjegyzés 1: * a kihordási időre felírható mennyiség szükség szerinti, de legfeljebb 120 db Megjegyzés 2: normatív indikációban (X) a tűvel egybeépített, holttér nélküli, egyszer használatos fecskendők, valamint az egyszer használatos pentűk kihordási időn belüli rendelése kizárva	Normatív indikáció (X): Kizárólag a beteg háziorvosa, az inzulinkezelésre vonatkozó szakorvosi javaslat bemutatásával. A szakorvosi javaslat maximális érvényességi időtartama: 1 év. Emelt indikáció (●): Megegyezik az adagolandó készítményre vonatkozó felírási jogosultsággal.							
-------------	----------------------------------	---	---	--	--	--	--	--	--	--

szövegrész helyébe a

04 19 15 03	Egyszer használatos fecskendőtüők	Inzulinkezelésre szoruló diabetes mellitus (normatív indikáció: X) Krónikus betegségek gyógyszereinek adagolásához (emelt indikáció: ●) Megjegyzés 1: * a kihordási időre felírható mennyiség szükség szerinti, de legfeljebb 120 db Megjegyzés 2: normatív indikációban (X) a tűvel egybeépített, holttér nélküli, egyszer használatos fecskendők, valamint az egyszer használatos pen-tűk kihordási időn belüli rendelése kizárva	Normatív indikáció (X): Járóbeteg-szakrendelés vagy fekvőbeteg-ellátó intézmény belgyógyász, csecsemő-gyermekgyógyász, endokrinológus szakorvosa, valamint javaslatukra a beteg háziorvosa. A szakorvosi javaslat érvényességi időtartama: 1 év. Emelt indikáció (●): Megegyezik az adagolandó készítményre vonatkozó felírási jogosultsággal.							
-------------	-----------------------------------	--	--	--	--	--	--	--	--	--

szöveg lép.

11. Az R. 10. számú mellékletében a

[ISO-kód]	Eszköz megnevezése	Indikáció	Felírási jogosultság	Támogatási kategória					Kihordási idő (hónap)	Felírható mennyiség/mennyiségi egység kódja
				50%	70%	80%	90%	98%		
Mennyiségi egység jelmagyarázata: 1=darab; 2=pár; 3=csomag; m=méter										
X: normatív indikáció, ● emelt indikáció, ■ kiemelt indikáció, ▲ kizárólag kölcsönzés keretében rendelhető										

04 19 15 06	Egyszer használatos pen tűk	Inzulinkezelésre szoruló diabetes mellitus. Megjegyzés 1: a kihordási időre felírható mennyiség egy penre vonatkozik. Megjegyzés 2: a tűvel egybeépített, holttér nélküli, egyszer használatos fecskendők; a tű nélküli egyszer használatos fecskendők; valamint az egyszer használatos fecskendőtüők kihordási időn belüli rendelése kizárva	Kizárólag a beteg háziorvosa, az inzulinkezelésre vonatkozó szakorvosi javaslat bemutatásával. A szakorvosi javaslat maximális érvényességi időtartama: 1 év.							
-------------	-----------------------------	---	---	--	--	--	--	--	--	--

szövegrész helyébe a

"

04 19 15 06	Egyszer használatos pen tük	Inzulinkezelésre szoruló diabetes mellitus. Megjegyzés 1.: a kihordási időre felírható mennyiség egy penre vonatkozik. Megjegyzés 2.: a túvel egybeépített, holttér nélküli, egyszer használatos fecskendők; a tű nélküli egyszer használatos fecskendők; valamint az egyszer használatos fecskendőtűk kihordási időn belüli rendelése kizárva	Járóbeteg-szakrendelés vagy fekvőbeteg-ellátó intézmény belgyógyász, csecsemő-gyermekgyógyász, endokrinológus szakorvosa, valamint javaslatukra a beteg háziorvosa. A szakorvosi javaslat érvényességi időtartama: 1 év.								
-------------	-----------------------------	--	--	--	--	--	--	--	--	--	--

"

szöveg lép.

12. Az R. 10. számú mellékletében a

/ISO-kód	Eszköz megnevezése	Indikáció	Felírási jogosultság	Támogatási kategória					Kihordási idő (hónap)	Felírható mennyiség/ mennyiségi egység kódja
				50%	70%	80%	90%	98%		
Mennyiségi egység jelmagyarázata: 1=darab; 2=pár; 3=csomag; m=méter										
X: normatív indikáció, ● emelt indikáció, ■ kiemelt indikáció, ▲ kizárólag kölcsönzés keretében rendelhető										

"

04 19 21 03	Inzulinadagolók	Inzulinkezelésre szoruló diabetes mellitus.	Diabetológiai szakrendelés szakorvosa, gyermekgyógyász szakorvos								
-------------	-----------------	---	--	--	--	--	--	--	--	--	--

"

szövegrész helyébe a

"

04 19 21 03	Inzulinadagolók	Inzulinkezelésre szoruló diabetes mellitus.	Endokrinológus szakorvos, gyermekgyógyász szakorvos								
-------------	-----------------	---	---	--	--	--	--	--	--	--	--

"

szöveg lép.

13. Az R. 10. számú mellékletében a

/ISO-kód	Eszköz megnevezése	Indikáció	Felírási jogosultság	Támogatási kategória					Kihordási idő (hónap)	Felírható mennyiség/ mennyiségi egység kódja
				50%	70%	80%	90%	98%		
Mennyiségi egység jelmagyarázata: 1=darab; 2=pár; 3=csomag; m=méter										
X: normatív indikáció, ● emelt indikáció, ■ kiemelt indikáció, ▲ kizárólag kölcsönzés keretében rendelhető										

"

04 19 21 06	Adagoló penek	Intenzifikált inzulin-terápiában (legalább napi háromszori inzulinadás) részesülő 18 év alattiaknak, – terhes nőknek, – vakoknak és gyengénlátóknak, – felső végtagjukra – mozgáskorlátozottaknak Megjegyzés: inzulinfajtánként 1–1 pen rendelhető	Diabetológiai szakrendelés szakorvosa, gyermekgyógyász szakorvos, fekvőbeteg-gyógyintézet belgyógyász szakorvosa																
-------------	---------------	--	--	--	--	--	--	--	--	--	--	--	--	--	--	--	--	--	--

"

szövegrész helyébe a

"

04 19 21 06	Adagoló penek	Intenzifikált inzulin-terápiában (legalább napi háromszori inzulinadás) részesülő – 18 év alattiaknak, – terhes nőknek, – vakoknak és gyengénlátóknak, – felső végtagjukra mozgáskorlátozottaknak Megjegyzés: inzulinfajtánként 1–1 pen rendelhető	Járóbeteg-szakrendelés vagy fekvőbeteg-ellátó intézmény belgyógyász, csecsemő-gyermekgyógyász, endokrinológus szakorvosa, valamint javaslatukra a beteg háziorvosa. A szakorvosi javaslat érvényességi időtartama: 1 év.																
-------------	---------------	---	--	--	--	--	--	--	--	--	--	--	--	--	--	--	--	--	--

"

szöveg lép.

14. Az R. 10. számú mellékletében a

/ISO-kód	Eszköz megnevezése	Indikáció	Felirási jogosultság	Támogatási kategória					Kihordási idő (hónap)	Felírható mennyiség/mennyiségi egység kódja
				50%	70%	80%	90%	98%		
<i>Mennyiségi egység jelmagyarázata: 1=darab; 2=pár; 3=csomag; m=méter</i>										
<i>X: normatív indikáció, ● emelt indikáció, ■: kiemelt indikáció, ▲: kizárólag kölcsönzés keretében rendelhető</i>										

"

04 24 12 03	Vércukorszint-mérők	Inzulinkezelésre szoruló diabetes mellitus.	Diabetológiai szakrendelés szakorvosa, gyermekgyógyász szakorvos																
-------------	---------------------	---	--	--	--	--	--	--	--	--	--	--	--	--	--	--	--	--	--

"

szövegrész helyébe a

"

04 24 12 03	Vércukorszint-mérők	Inzulinkezelésre szoruló diabetes mellitus.	Endokrinológus szakorvos, gyermekgyógyász szakorvos																
-------------	---------------------	---	---	--	--	--	--	--	--	--	--	--	--	--	--	--	--	--	--

"

szöveg lép.

15. Az R. 10. számú mellékletében a

[ISO-kód]	Eszköz megnevezése	Indikáció	Felirási jogosultság	Támogatási kategória					Kihordási idő (hónap)	Felírható mennyiség/mennyiségi egység kódja
				50%	70%	80%	90%	98%		
Mennyiségi egység jelmagyarázata: 1=darab; 2=pár; 3=csomag; m=méter										
X: normatív indikáció, ● emelt indikáció, ■: kiemelt indikáció, ▲: kizárólag kölcsönzés keretében rendelhető										

04 24 12 06	Tesztcsíkok	Inzulinkezelésre szoruló diabetes mellitus. Napi kétszeri inzulinadás esetén 2 doboz rendelhető (normatív indikáció: X) Napi háromszori inzulinadás esetén 6 doboz rendelhető (emelt indikáció: ●) Napi négyszeri vagy annál többszöri inzulinadás esetén 9 doboz rendelhető (kiemelt indikáció: ■)	Kizárólag a beteg háziorvosa, az inzulinkezelésre vonatkozó szakorvosi javaslat bemutatásával. A szakorvosi javaslat maximális érvényességi időtartama: 1 év.							
-------------	-------------	---	---	--	--	--	--	--	--	--

szövegrész helyébe a

04 24 12 06	Tesztcsíkok	Inzulinkezelésre szoruló diabetes mellitus. Napi kétszeri inzulinadás esetén 2 doboz rendelhető (normatív indikáció: X) Napi háromszori inzulinadás esetén 6 doboz rendelhető (emelt indikáció: ●) Napi négyszeri vagy annál többszöri inzulinadás esetén 9 doboz rendelhető (kiemelt indikáció: ■)	Járóbeteg-szakrendelés vagy fekvőbeteg-ellátó intézmény belgyógyász, csecsemő-gyermekgyógyász, endokrinológus szakorvosa, valamint javaslatukra a beteg háziorvosa. A szakorvosi javaslat érvényességi időtartama: 1 év.							
-------------	-------------	---	--	--	--	--	--	--	--	--

szöveg lép.

16. Az R. 10. számú mellékletében a

/ISO-kód	Eszköz megnevezése	Indikáció	Felírási jogosultság	Támogatási kategória					Kihordási idő (hónap)	Felírható mennyiség/ mennyiségi egység kódja
				50%	70%	80%	90%	98%		
Mennyiségi egység jelmagyarázata: 1=darab; 2=pár; 3=csomag; m=méter										
X: normatív indikáció, ● emelt indikáció, ■: kiemelt indikáció, ▲: kizárólag kölcsönzés keretében rendelhető										

"

06 18	FELSŐ VÉGTAGOK PROTÉZIS-RENDSZEREI	Megjegyzés 1.: a nettó 300 000 forintot meghaladó közfinanszírozás alapjára elfogadott árú eszközök támogatásához az adott beteg számára történő első felírásakor a REP szakértő főorvosának szakmai ellenjegyzése szükséges Megjegyzés 2.: felírásakor az oldaliságot fel kell tüntetni								
-------	------------------------------------	---	--	--	--	--	--	--	--	--

"

szövegrész helyébe a

"

06 18	FELSŐ VÉGTAGOK PROTÉZIS-RENDSZEREI	Megjegyzés 1.: a nettó 300 000 forintot meghaladó közfinanszírozás alapjára elfogadott árú eszközök támogatásához az adott beteg számára történő ismételt felírásakor a REP szakértő főorvosának szakmai ellenjegyzése szükséges Megjegyzés 2.: felírásakor az oldaliságot fel kell tüntetni								
-------	------------------------------------	---	--	--	--	--	--	--	--	--

"

szöveg lép.

17. Az R. 10. számú melléklete a

/ISO-kód	Eszköz megnevezése	Indikáció	Felírási jogosultság	Támogatási kategória					Kihordási idő (hónap)	Felírható mennyiség/ mennyiségi egység kódja
				50%	70%	80%	90%	98%		
Mennyiségi egység jelmagyarázata: 1=darab; 2=pár; 3=csomag; m=méter										
X: normatív indikáció, ● emelt indikáció, ■: kiemelt indikáció, ▲: kizárólag kölcsönzés keretében rendelhető										

"

06 18 18 06 03	Vállhúzó protézisek vállcsonkra, műanyagból								X	24	1/1
----------------	---	--	--	--	--	--	--	--	---	----	-----

"

szövegrészt követően a

"

06 18 24	Kiegészítők felsővégtag-protézisekhez	Megjegyzés: Felső végtag protézisekhez	Ortopéd szakorvos, rehabilitációs szakorvos, traumatológus szakorvos, sebész szakorvos, gyermeksebész szakorvos								
06 18 24 03	Kiegészítők felsővégtag-protézisekhez										
06 18 24 03 03	Normál béleletlen bőrkesztyű-pár								X	12	1/1
06 18 24 03 06	Speciális szabású, béleletlen bőrkesztyű-pár								X	12	1/1
06 18 24 03 09	Műanyag kézhez								X	12	1/1
06 18 24 03 12	Egyujjas védőkesztyű flanel béléssel								X	12	1/1
06 18 24 03 15	Egyujjas védőkesztyű báránybőr béléssel								X	12	1/1
06 18 24 03 18	Csonkharisnya								X	12	1/1

"

szöveggel egészül ki.

18. Az R. 10. számú mellékletében a

/ISO-kód	Eszköz megnevezése	Indikáció	Felirási jogosultság	Támogatási kategória					Kihordási idő (hónap)	Felírható mennyiség/mennyiségi egység kódja
				50%	70%	80%	90%	98%		
Mennyiségi egység jelmagyarázata: 1=darab; 2=pár; 3=csomag; m=méter										
X: normatív indikáció, ● emelt indikáció, ■ kiemelt indikáció, ▲ kizárólag kölcsönzés keretében rendelhető										

"

06 24	ALSÓ VÉGTAGOK PROTÉZIS-RENDSZEREI	Megjegyzés 1.: a nettó 300 000 forintot meghaladó közfinanszírozás alapjára elfogadott árú eszközök támogatásához az adott beteg számára történő első felírásakor a REP szakértő főorvosának szakmai ellenjegyzése szükséges. Megjegyzés 2.: a nem párban rendelhető eszközöknél felírásakor az oldalíságot fel kell tüntetni								
-------	-----------------------------------	--	--	--	--	--	--	--	--	--

"

szövegrész helyébe a

06 24	ALSÓ VÉGTAGOK PROTÉZIS-RENDSZEREI	Megjegyzés 1.: a nettó 400 000 forintot meghaladó közfinanszírozás alapjául elfogadott árú eszközök támogatásához az adott beteg számára történő ismételt felírásakor a REP szakértő főorvosának szakmai ellenjegyzése szükséges. Megjegyzés 2.: a nem párban rendelhető eszközöknél felírásakor az oldaltságot fel kell tüntetni									
-------	--------------------------------------	--	--	--	--	--	--	--	--	--	--

szöveg lép.

19. Az R. 10. számú mellékletében a

/ISO-kód	Eszköz megnevezése	Indikáció	Felírási jogosultság	Támogatási kategória					Kihordási idő (hónap)	Felírható mennyiség/ mennyiségi egység kódja
				50%	70%	80%	90%	98%		
Mennyiségi egység jelmagyarázata: 1=darab; 2=pár; 3=csomag; m=méter										
X: normatív indikáció, ● emelt indikáció, ■ kiemelt indikáció, ▲ kizárólag kölcsönzés keretében rendelhető										

06 24 09 15	Csővázis protézisek lábszárcsonkra, 2. és 3. aktivitási szintű amputáltak részére	Láb és lábszár veleszületett, illetve szerzett hiánya (térd alatt) esetén, ideiglenes protézis legalább hat hónapig történő viselése után, ha a csonk kialakult, és a protézis használója felkészült az eszköz viselésére Megjegyzés 1.: Az aktivitási szint meghatározása a Russek-skála alapján történik. Megjegyzés 2.: A felíró rehabilitációs team felkészíti a beteget az eszköz kipróbálására és használatára, begyakoroltatja a használatot, és elvégzi az eszköz rendszeres kontrollját.	Rehabilitációs team, amelynek tagjai: rehabilitációs szakorvos, ortopéd műszerész, gyógytornász.							
-------------	---	---	--	--	--	--	--	--	--	--

szövegrész helyébe a

06 24 09 15	Csővázis protézisek lábszárcsonkra, 2. és 3. aktivitási szintű amputáltak részére	Láb és lábszár veleszületett, illetve szerzett hiánya (térd alatt) esetén, ideiglenes protézis legalább három hónapig történő viselése után, ha a csonk kialakult, és a protézis használója felkészült az eszköz viselésére. Megjegyzés 1: Az aktivitási szint meghatározása a Russek-skála alapján történik. Megjegyzés 2: A felíró rehabilitációs team felkészíti a beteget az eszköz kipróbálására és használatára, begyakoroltatja a használatot, és elvégzi az eszköz rendszeres kontrollját.	Rehabilitációs team, amelynek tagjai: rehabilitációs szakorvos, ortopéd műszerész, gyógytornász.								
-------------	---	--	--	--	--	--	--	--	--	--	--

szöveg lép.

20. Az R. 10. számú mellékletében a

/ISO-kód	Eszköz megnevezése	Indikáció	Felírási jogosultság	Támogatási kategória					Kihordási idő (hónap)	Felírható mennyiség/mennyiségi egység kódja
				50%	70%	80%	90%	98%		
Mennyiségi egység jelmagyarázata: 1=darab; 2=pár; 3=csomag; m=méter										
X: normatív indikáció, ● emelt indikáció, ■: kiemelt indikáció, ▲: kizárólag kölcsönzés keretében rendelhető										

06 24 15 15	Csővázis protézisek combcsonkra, 2. és 3. aktivitási szintű amputáltak részére	Láb, lábszár és comb veleszületett, illetve szerzett hiánya (térd felett) esetén, ideiglenes protézis legalább hat hónapig történő viselése után, ha a csonk kialakult, és a protézis használója felkészült az eszköz viselésére. Megjegyzés 1: Az aktivitási szint meghatározása a Russek-skála alapján történik. Megjegyzés 2: A felíró rehabilitációs team felkészíti a beteget az eszköz kipróbálására és használatára, begyakoroltatja a használatot, és elvégzi az eszköz rendszeres kontrollját.	Rehabilitációs team, amelynek tagjai: rehabilitációs szakorvos, ortopéd műszerész, gyógytornász.							
-------------	--	---	--	--	--	--	--	--	--	--

szövegrész helyébe a

06 24 15 15	Csővázis protézisek combcsonkra, 2. és 3. aktivitási szintű amputáltak részére	Láb, lábszár és comb veleszületett, illetve szerzett hiánya (térd felett) esetén, ideiglenes protézis legalább három hónapig történő viselése után, ha a csont kialakult, és a protézis használója felkészült az eszköz viselésére. Megjegyzés 1: Az aktivitási szint meghatározása a Russek-skála alapján történik. Megjegyzés 2: A felíró rehabilitációs team felkészíti a beteget az eszköz kipróbálására és használatára, begyakoroltatja a használatot, és elvégzi az eszköz rendszeres kontrollját.	Rehabilitációs team, amelynek tagjai: rehabilitációs szakorvos, ortopéd műszerész, gyógytornász.								
-------------	--	---	--	--	--	--	--	--	--	--	--

szöveg lép.

21. Az R. 10. számú melléklete a

/ISO-kód	Eszköz megnevezése	Indikáció	Felírási jogosultság	Támogatási kategória					Kihordási idő (hónap)	Felírható mennyiség/mennyiségi egység kódja
				50%	70%	80%	90%	98%		
Mennyiségi egység jelmagyarázata: 1=darab; 2=pár; 3=csomag; m=méter										
X: normatív indikáció, ● emelt indikáció, ■: kiemelt indikáció, ▲: kizárólag kölcsönzés keretében rendelhető										

06 24 48 06 03	Átalakítható ideiglenes csővázis protézisek								X	12	1/1
----------------	---	--	--	--	--	--	--	--	---	----	-----

szövegrészt követően a

KÖZLÖNY

§

06 24 54	Kiegészítők alsóvégtag-protézisekhez	Megjegyzés: Alsó végtag protézisekhez	Ortopéd szakorvos, traumatológus szakorvos, rehabilitációs szakorvos, sebész szakorvos, gyermeksebész szakorvos								
06 24 54 09	Függeszékek										
06 24 54 09 03	Lábszárfüggesztők							X	12	1/1	
06 24 54 09 06	Combfüggesztők							X	12	1/1	
06 24 54 09 09	Marx-rendszerű függesztő bandázsok							X	12	1/1	
06 24 54 09 12	Válszalagok							X	12	1/1	
06 24 54 09 15	Izületes oldalsínes medence- vagy derékövek							X	12	1/1	
06 24 54 12	Medencekosarak										
06 24 54 12 03	Bőr medencekosarak							X	12	1/1	
06 24 54 12 06	Műanyag medencekosarak							X	12	1/1	

szöveggel egészül ki.

22. Az R. 10. számú mellékletében a

/ISO-kód	Eszköz megnevezése	Indikáció	Felirási jogosultság	Támogatási kategória					Kihordási idő (hónap)	Felírható mennyiség/ mennyiségi egység kódja
				50%	70%	80%	90%	98%		
Mennyiségi egység jelmagyarázata: 1=darab; 2=pár; 3=csomag; m=méter										
X: normatív indikáció, ● emelt indikáció, ■: kiemelt indikáció, ▲: kizárólag kölcsönzés keretében rendelhető										

09 18	SZTÓMATERÁPIÁS SEGÉDESZKÖZÖK	Megjegyzés 1: a kihordási időre felírható mennyiség egy sztómára vonatkozik. Megjegyzés 2: tápcsatormán kialakult fistula esetén nyitott sztómazsákból naponta 1 db írható fel. Megjegyzés 3: a kihordási időre azonos eszköz többféle típusa is felírható azzal a megkötéssel, hogy ezen eszközök együttes mennyisége nem haladhatja meg bármelyik típusú eszköz felírható mennyiségét. Megjegyzés 4: orvosiilag dokumentáltan indokolt esetben maximálisan 40 db zárt zacskó helyett felírható maximálisan 40 db nyitott zacskó.	Sebész szakorvos, urológus szakorvos, onkológus szakorvos, rehabilitációs szakorvos, gyermeksebész szakorvos, nőgyógyász szakorvos							
-------	------------------------------	---	--	--	--	--	--	--	--	--

szövegrész helyébe a

"

09 18	SZTÓMATERÁPIÁS SEGÉDESZKÖZÖK	Megjegyzés 1.: a kihordási időre felírható mennyiség egy sztómára vonatkozik. Megjegyzés 2.: tápcsatormán kialakult fistula esetén nyitott sztómazsákból naponta 1 db írható fel. Megjegyzés 3.: a kihordási időre azonos eszköz többféle típusa is felírható azzal a megkötéssel, hogy ezen eszközök együttes mennyisége nem haladhatja meg bármelyik típusú eszköz felírható mennyiségét.	Sebész szakorvos, urologus szakorvos, onkológus szakorvos, rehabilitációs szakorvos, gyermeksebész szakorvos, nőgyógyász szakorvos								
-------	---------------------------------	---	--	--	--	--	--	--	--	--	--

"

szöveg lép.

23. Az R. 10. számú mellékletében a

/ISO-kód	Eszköz megnevezése	Indikáció	Felírási jogosultság	Támogatási kategória					Kihordási idő (hónap)	Felírható mennyiség/ mennyiségi egység kódja
				50%	70%	80%	90%	98%		
Mennyiségi egység jelmagyarázata: 1=darab; 2=pár; 3=csomag; m=méter										
X: normatív indikáció, ● emelt indikáció, ■: kiemelt indikáció, ▲: kizárólag kölcsönzés keretében rendelhető										

"

09 18 04	Egyrészes, zártvégű zsákok	Colostoma									
----------	----------------------------	-----------	--	--	--	--	--	--	--	--	--

"

szövegrész helyébe a

"

09 18 04	Egyrészes, zártvégű zsákok	Enterostoma									
----------	----------------------------	-------------	--	--	--	--	--	--	--	--	--

"

szöveg lép.

24. Az R. 10. számú mellékletében a

/ISO-kód	Eszköz megnevezése	Indikáció	Felírási jogosultság	Támogatási kategória					Kihordási idő (hónap)	Felírható mennyiség/ mennyiségi egység kódja
				50%	70%	80%	90%	98%		
Mennyiségi egység jelmagyarázata: 1=darab; 2=pár; 3=csomag; m=méter										
X: normatív indikáció, ● emelt indikáció, ■: kiemelt indikáció, ▲: kizárólag kölcsönzés keretében rendelhető										

09 18 05	Többrészes, zártvégű zsakok	Colostoma																		
----------	--------------------------------	-----------	--	--	--	--	--	--	--	--	--	--	--	--	--	--	--	--	--	--

szövegrész helyébe a

09 18 05	Többrészes, zártvégű zsakok	Enterostoma																		
----------	--------------------------------	-------------	--	--	--	--	--	--	--	--	--	--	--	--	--	--	--	--	--	--

szöveg lép.

25. Az R. 10. számú mellékletében a

/ISO-kód	Eszköz megnevezése	Indikáció	Felírási jogosultság	Támogatási kategória					Kihordási idő (hónap)	Felírható mennyiség/mennyiségi egység kódja
				50%	70%	80%	90%	98%		
Mennyiségi egység jelmagyarázata: 1=darab; 2=pár; 3=csomag; m=méter										
X: normatív indikáció, ● emelt indikáció, ■: kiemelt indikáció, ▲: kizárólag kölcsönzés keretében rendelhető										

09 18 39	Egyrészes, nyíltvégű zsakok	Ileostoma																		
----------	-----------------------------	-----------	--	--	--	--	--	--	--	--	--	--	--	--	--	--	--	--	--	--

szövegrész helyébe a

09 18 39	Egyrészes, nyíltvégű zsakok	Enterostoma																		
----------	-----------------------------	-------------	--	--	--	--	--	--	--	--	--	--	--	--	--	--	--	--	--	--

szöveg lép.

26. Az R. 10. számú mellékletében a

/ISO-kód	Eszköz megnevezése	Indikáció	Felírási jogosultság	Támogatási kategória					Kihordási idő (hónap)	Felírható mennyiség/mennyiségi egység kódja
				50%	70%	80%	90%	98%		
Mennyiségi egység jelmagyarázata: 1=darab; 2=pár; 3=csomag; m=méter										
X: normatív indikáció, ● emelt indikáció, ■: kiemelt indikáció, ▲: kizárólag kölcsönzés keretében rendelhető										

09 18 42	Többrészes, nyíltvégű zsakok	Ileostoma																		
----------	---------------------------------	-----------	--	--	--	--	--	--	--	--	--	--	--	--	--	--	--	--	--	--

szövegrész helyébe a

09 18 42	Többrészes, nyíltvégű zsakok	Enterostoma																		
----------	---------------------------------	-------------	--	--	--	--	--	--	--	--	--	--	--	--	--	--	--	--	--	--

szöveg lép.

27. Az R. 10. számú mellékletében a

ISO-kód	Eszköz megnevezése	Indikáció	Felírási jogosultság	Támogatási kategória					Kihordási idő (hónap)	Felírható mennyiség/mennyiségi egység kódja
				50%	70%	80%	90%	98%		
<i>Mennyiségi egység jelmagyarázata: 1=darab; 2=pár; 3=csomag; m=méter</i>										
<i>X: normatív indikáció, ● emelt indikáció, ■: kiemelt indikáció, ▲: kizárólag kölcsönzés keretében rendelhető</i>										

09 24	VIZELET-ELVEZETŐK	Vizeletürítés akadályozottsága, neuromuscularis hólyagdisfunctio, gerincvelő-sérülés okozta hólyagdisfunctio, hólyagnyakszűkület, hólyag rosszindulatú daganatai, hólyag jóindulatú daganatai, húgycsőszűkület, húgycső rosszindulatú daganatai, húgycső jóindulatú daganatai, prostata-hyperplasia, prostata-gyulladás. Megjegyzés: A „09 24 Vizeletelvezetők” és a „09 30 Vizeletfelszívó és defekálási segédeszközök” eszköz-alsztályokba tartozó eszközök – a székletinkontinencia esetét kivéve – kihordási időn belül párhuzamosan nem írhatók fel.	Kizárólag a beteg háziorvosa, a következők javaslatára: sebész szakorvos, urológus szakorvos, onkológus szakorvos, rehabilitációs szakorvos, gyermeksebész szakorvos, neurológus szakorvos, belgyógyász szakorvos, nőgyógyász szakorvos, nephrológus szakorvos. A szakorvosi javaslat maximális érvényességi időtartama: 2 év.							
-------	-------------------	--	---	--	--	--	--	--	--	--

szövegrész helyébe a

KÖZLÖNY

§

09 24	VIZELET- ELVEZETŐK	Vizeletürítés akadályozottsága, neuromuscularis hólyagdisfunctio, gerincvelő-sérülés okozta hólyagdisfunctio, hólyagnyakszűkület, hólyag rosszindulatú daganatai, hólyag jóindulatú daganatai, húgycsőszűkület, húgycső rosszindulatú daganatai, húgycső jóindulatú daganatai, prostata-hyperplasia, prostata-gyulladás. Megjegyzés: A „09 24 Vizeletelvezető” és a „09 30 Vizeletfelszívó és defekálási segédeszközök” eszköz-alsztályokba tartozó eszközök – a székletinkontinencia esetét kivéve – kihordási időn belül párhuzamosan nem írhatók fel.	Sebész szakorvos, urologus szakorvos, onkológus szakorvos, rehabilitációs szakorvos, gyermeksebész szakorvos, neurológus szakorvos, belgyógyász szakorvos, nőgyógyász szakorvos, nephrológus szakorvos, illetve az illetékes szakorvos javaslatára a beteg háziorvosa. A szakorvosi javaslat maximális érvényességi időtartama: 2 év							
-------	-----------------------	--	---	--	--	--	--	--	--	--

szöveg lép.

28. Az R. 10. számú mellékletében a

/ISO-kód	Eszköz megnevezése	Indikáció	Felírási jogosultság	Támogatási kategória					Kihordási idő (hónap)	Felírható mennyi- ség/ mennyi- ségi egység kódja
				50%	70%	80%	90%	98%		
Mennyiségi egység jelmagyarázata: 1=darab; 2=pár; 3=csomag; m=méter										
X: normatív indikáció, • emelt indikáció, ■: kiemelt indikáció, ▲: kizárólag kölcsönzés keretében rendelhető										

KÖZLÖNY

§

"

09 27	VIZELET-GYÚJTÓK	Vizeletürítés akadályozottsága, neuromuscularis hólyagdiszfunkció, gerincvelő-sérülés okozta hólyagdiszfunkció, hólyagnyakszűkület, hólyag rosszindulatú daganatai, hólyag jóindulatú daganatai, húgycsőszűkület, húgycső rosszindulatú daganatai, húgycső jóindulatú daganatai, prostata-hyperplasia, prostata-gyulladás Megjegyzés: A „09 27 Vizeletgyűjtők” és a „09 30 Vizeletfelszívó és defekálási segédeszközök” eszköz-alsztályokba tartozó eszközök – a székletinkontinencia esetét kivéve – kihordási időn belül párhuzamosan nem írhatók fel.	Kizárólag a beteg háziorvosa, a következők javaslatára: sebész szakorvos, urológus szakorvos, onkológus szakorvos, rehabilitációs szakorvos, gyermeksebész szakorvos, neurológus szakorvos, belgyógyász szakorvos, nőgyógyász szakorvos, nephrológus szakorvos. A szakorvosi javaslat maximális érvényességi időtartama: 2 év.																
-------	-----------------	---	---	--	--	--	--	--	--	--	--	--	--	--	--	--	--	--	--

szövegrész helyébe a

"

09 27	VIZELET-GYÚJTÓK	Vizeletürítés akadályozottsága, neuromuscularis hólyagdiszfunkció, gerincvelő-sérülés okozta hólyagdiszfunkció, hólyagnyakszűkület, hólyag rosszindulatú daganatai, hólyag jóindulatú daganatai, húgycsőszűkület, húgycső rosszindulatú daganatai, húgycső jóindulatú daganatai, prostata-hyperplasia, prostata-gyulladás Megjegyzés: A „09 27 Vizeletgyűjtők” és a „09 30 Vizeletfelszívó és defekálási segédeszközök” eszköz-alsztályokba tartozó eszközök – a székletinkontinencia esetét kivéve – kihordási időn belül párhuzamosan nem írhatók fel.																		
		Sebész szakorvos, urológus szakorvos, onkológus szakorvos, rehabilitációs szakorvos, gyermeksebész szakorvos, neurológus szakorvos, belgyógyász szakorvos, nőgyógyász szakorvos, nephrológus szakorvos, illetve az illetékes szakorvos javaslatára a beteg háziorvosa A szakorvosi javaslat maximális érvényességi időtartama: 2 év																		

szöveg lép.

29. Az R. 10. számú mellékletében a

[ISO-kód]	Eszköz megnevezése	Indikáció	Felírási jogosultság	Támogatási kategória					Kihordási idő (hónap)	Felírható mennyiség/mennyiségi egység kódja
				50%	70%	80%	90%	98%		
Mennyiségi egység jelmagyarázata: 1=darab; 2=pár; 3=csomag; m=méter										
X: normatív indikáció, ● emelt indikáció, ■: kiemelt indikáció, ▲: kizárólag kölcsönzés keretében rendelhető										

09 30	VIZELET-FELSZÍVÓ ÉS DEFEKÁLÁSI SEGÉDESZKÖZÖK	Kizárólag 4 éves kortól, napi 300 ml össz-vizeletvesztés felett, gyógyszeresen, műtétileg, speciális tornával, illetve ingerlők alkalmazásával dokumentáltan nem kezelhető neurogén hólyag és inkontinenciával járó hólyag-hyperaktivitás, középsúlyos és súlyos stressz-inkontinencia vagy egyéb meghatározott középsúlyos és súlyos inkontinencia esetén, illetve pszichiátriai vizsgálattal dokumentált esetben.	Kizárólag a beteg háziorvosa, a következők javaslatára: sebész szakorvos, urológus szakorvos, onkológus szakorvos, rehabilitációs szakorvos, gyermeksebész szakorvos, neurológus szakorvos, belgyógyász szakorvos, nőgyógyász szakorvos, nephrológus szakorvos, sugárterápiás szakorvos, pszichiáter szakorvos. A szakorvosi javaslat maximális érvényességi időtartama: 2 év.						
-------	--	---	---	--	--	--	--	--	--

KÖZLÖNY



		<p>Megjegyzés 1: A kihordási idő alatt felírható mennyiség alapján számított, naponta felhasználható, egyszer használatos inkontinenciabetétek és nadrágpelenkák összes felszívókapacitása legfeljebb annyi milliliter lehet, amennyi alkalmas a kontrollálatlanul ürülő napi vizelet- és/vagy székletmennyiség biztonságos felszívására.</p> <p>Megjegyzés 2: A kihordási időre azonos eszköz többféle típusa is felírható azzal a megkötéssel, hogy ezen eszközök együttes mennyisége nem haladhatja meg bármelyik típusú eszköz felírható mennyiségét.</p> <p>Megjegyzés 3: A „09 24 Vizeletvezetők” és „09 30 Vizeletfelszívó és defekálási segédeszközök” eszköz-alsztályokba tartozó eszközök, valamint a „09 27 Vizeletgyűjtők” és „09 30 Vizeletfelszívó és defekálási segédeszközök” eszköz-alsztályokba tartozó eszközök – a székletinkontinencia esetét kivéve – kihordási időn belül párhuzamosan nem írhatók fel.</p>							
--	--	--	--	--	--	--	--	--	--

szövegrész helyébe a

09 30	VIZELET-FELSZÍVÓ ÉS DEFEKÁLÁSI SEGÉDESZKÖZÖK	<p>Kizárólag 3 éves kortól, napi 300 ml össz-vizeletvesztés felett, gyógyszeresen, műtéti, speciális tomával, illetve ingerlők alkalmazásával dokumentáltan nem kezelhető neurogén hólyag és inkontinenciával járó hólyag-hyperaktivitás, középsúlyos és súlyos stressz-inkontinencia vagy egyéb meghatározott középsúlyos és súlyos inkontinencia esetén, illetve pszichiátriai vizsgálattal dokumentált esetben.</p>	<p>Kizárólag a beteg háziorvosa sebész szakorvos, urológus szakorvos, onkológus szakorvos, rehabilitációs szakorvos, gyermeksebész szakorvos, neurológus szakorvos, belgyógyász szakorvos, nőgyógyász szakorvos, nephrológus szakorvos, sugárterápiás szakorvos, pszichiáter szakorvos javaslatára, a javaslat keltétől számított 2 évig. A szakorvosi javaslat kiadásakor egy alkalommal a felsorolt szakorvosok jogosultak az eszköz felírására.</p>						
-------	--	--	--	--	--	--	--	--	--

		<p>Megjegyzés 1.: A kihordási idő alatt felírható mennyiség alapján számított, naponta felhasználható, egyszer használható inkontinenciabetétek és nadrágpelenkák összes felszívókapacitása legfeljebb annyi milliliter lehet, amennyi alkalmas a kontrollálatlanul ürülő napi vizelet- és/vagy székletmennyiség biztonságos felszívására.</p> <p>Megjegyzés 2.: A kihordási időre azonos eszköz többféle típusa is felírható azzal a megkötéssel, hogy ezen eszközök együttes mennyisége nem haladhatja meg bármelyik típusú eszköz felírható mennyiségét.</p> <p>Megjegyzés 3.: A „09 24 Vizeletvezetők” és „09 30 Vizeletfelszívó és defekálási segédeszközök” eszköz-alsztályokba tartozó eszközök, valamint a „09 27 Vizeletgyűjtők” és „09 30 Vizeletfelszívó és defekálási segédeszközök” eszköz-alsztályokba tartozó eszközök – a székletinkontinencia esetét kivéve – kihordási időn belül párhuzamosan nem írhatók fel.</p>							
--	--	---	--	--	--	--	--	--	--

szöveg lép.

30. Az R. 10. számú mellékletében a

ISO-kód	Eszköz megnevezése	Indikáció	Felírási jogosultság	Támogatási kategória					Kihordási idő (hónap)	Felírható mennyiség/mennyiségi egység kódja
				50%	70%	80%	90%	98%		
Mennyiségi egység jelmagyarázata: 1=darab; 2=pár; 3=csomag; m=méter										
X: normatív indikáció, ● emelt indikáció, ■ kiemelt indikáció, ▲ kizárólag kölcsönzés keretében rendelhető										

"

12 03	EGY KARRAL MŰKÖDTETETT, JÁRÁST SEGÍTŐ ESZKÖZÖK	Alsó végtagok ízületeinek kopásos fájdalma, gyulladása, fejlődési rendellenessége, bénulása vagy időskori gyengesége esetén; alsóvégtag-sérülések postoperatív, illetve konzervatív ellátására; alsóvégtag-amputatio és protetizálás postoperatív fázisában; egyensúlyzavar esetén.	Kizárólag a beteg háziorvosa a következők javaslatára: traumatológus szakorvos, ortopéd szakorvos, rehabilitációs szakorvos, reumatológus szakorvos, sebész szakorvos, érsebész szakorvos, neurológus szakorvos, idegsebész szakorvos, gyermeksebész szakorvos, geriatér szakorvos; ismételt rendelés esetén háziorvos										
-------	--	---	--	--	--	--	--	--	--	--	--	--	--

"

szövegrész helyébe a

"

12 03	EGY KARRAL MŰKÖDTETETT, JÁRÁST SEGÍTŐ ESZKÖZÖK	Alsó végtagok ízületeinek kopásos fájdalma, gyulladása, fejlődési rendellenessége, bénulása vagy időskori gyengesége esetén; alsóvégtag-sérülések postoperatív, illetve konzervatív ellátására; alsóvégtag-amputatio és protetizálás postoperatív fázisában; egyensúlyzavar esetén.	Traumatológus szakorvos, ortopéd szakorvos, rehabilitációs szakorvos, reumatológus szakorvos, sebész szakorvos, érsebész szakorvos, neurológus szakorvos, idegsebész szakorvos, gyermeksebész szakorvos, geriatér szakorvos; ismételt rendelés esetén háziorvos										
-------	--	---	---	--	--	--	--	--	--	--	--	--	--

"

szöveg lép.

31. Az R. 10. számú mellékletében a

ISO-kód	Eszköz megnevezése	Indikáció	Felírási jogosultság	Támogatási kategória					Kihordási idő (hónap)	Felírható mennyiség/mennyiségi egység kódja
				50%	70%	80%	90%	98%		
<i>Mennyiségi egység jelmagyarázata: 1=darab; 2=pár; 3=csomag; m=méter</i>										
<i>X: normatív indikáció, ● emelt indikáció, ■: kiemelt indikáció, ▲: kizárólag kölcsönzés keretében rendelhető</i>										

"

12 06	KÉT KARRAL MŰKÖDTETETT, JÁRÁST SEGÍTŐ ESZKÖZÖK	Alsó végtagok ízületeinek kopásos fájdalma, gyulladása, fejlődési rendellenessége, bénulása vagy időskori gyengesége esetén; alsóvégtag-sérülések postoperatív, illetve konzervatív ellátására; alsóvégtag-amputatio és protetizálás postoperatív fázisában; egyensúlyzavar esetén.	Kizárólag a beteg háziorvosa a következők javaslatára: traumatológus szakorvos, ortopéd szakorvos, rehabilitációs szakorvos, reumatológus szakorvos, sebész szakorvos, érsebész szakorvos, neurológus szakorvos, idegsebész szakorvos, gyermeksebész szakorvos, geriatér szakorvos; ismételt rendelés esetén háziorvos										
-------	--	---	--	--	--	--	--	--	--	--	--	--	--

"

szövegrész helyébe a

12 06	KÉT KARRAL MŰKÖDTETETT, JÁRÁST SEGÍTŐ ESZKÖZÖK	Alsó végtagok ízületeinek kopásos fájdalma, gyulladása, fejlődési rendellenessége, bénulása vagy idős kori gyengesége esetén; alsóvégtag-sérülések postoperatív, illetve konzervatív ellátására; alsóvégtag-amputatio és protetizálás postoperatív fázisában; egyensúlyzavar esetén.	Traumatólógus szakorvos, ortopéd szakorvos, rehabilitációs szakorvos, reumatológus szakorvos, sebész szakorvos, érsebész szakorvos, neurológus szakorvos, idegsebész szakorvos, gyermeksebész szakorvos, geriatér szakorvos; ismételt rendelés esetén házi orvos									
-------	--	--	--	--	--	--	--	--	--	--	--	--

szöveg lép.

32. Az R. 10. számú mellékletében a

ISO-kód	Eszköz megnevezése	Indikáció	Felirási jogosultság	Támogatási kategória					Kihordási idő (hónap)	Felírható mennyiség/mennyiségi egység kódja
				50%	70%	80%	90%	98%		
<i>Mennyiségi egység jelmagyarázata: 1=darab; 2=pár; 3=csomag; m=méter</i>										
<i>X: normatív indikáció, ● emelt indikáció, ■ kiemelt indikáció, ▲ kizárólag kölcsönzés keretében rendelhető</i>										

12 16	MOPEDEK ÉS MOTOR-KERÉK-PÁROK	Olyan műlábbal és járógéppel is járásképtelen mozgásérült részére, aki – oktatásban való részvétele, munkahelyére való eljutása, aktív életvitelle érdekében, illetve kiskorú gyermeke nevelésével összefüggésben rendszeresen külföldre közlekedik, és – fizikális és mentális állapota alapján képes az eszköz kormányzására és a kezelőszervek működtetésére, valamint meredek emelkedőn a hajtókarral történő rásegítésre. Megjegyzés 1.: az alábbi eszközök kihordási időn belül párhuzamosan nem írhatóak fel: – Aktív kerekesszék (12 21 06 09) és moped vagy motorkerékpár (12 16) – Elektromos utcai kerekesszék (12 21 27 03 06) és moped vagy motorkerékpár (12 16) Megjegyzés 2.: az eszköz ártámogatással történő rendeléséhez a REP szakértő főorvosának szakmai ellenjegyzése szükséges	2 fős rehabilitációs team, amelynek tagjai lehetnek az Országos Orvosi Rehabilitációs Intézet szakorvosa vagy az orvostudományi egyetem mozgásszervi rehabilitációs intézetének szakorvosa vagy megyei rehabilitációs szakfőorvos							
-------	------------------------------	--	---	--	--	--	--	--	--	--

szövegrész helyébe a

12 16	MOPEDEK ÉS MOTOR-KERÉK-PÁROK	Olyan műlábbal és járógéppel is járásképtelen mozgássérült részére, aki – oktatásban való részvétele, munkahelyére való eljutása, aktív életvitelle érdekében, illetve kiskorú gyermeke nevelésével összefüggésben rendszeresen külföldön közlekedik, és – fizikális és mentális állapota alapján képes az eszköz kormányzására és a kezelőszervek működtetésére, valamint meredek emelkedőn a hajtókaral történő rásegítésre. Megjegyzés 1.: az alábbi eszközök kihordási időn belül párhuzamosan nem írhatóak fel: – Aktív kerekesszék (12 21 06 09) és moped vagy motorkerékpár (12 16) – Elektromos utcai kerekesszék (12 21 27 03 06) és moped vagy motorkerékpár (12 16) Megjegyzés 2.: az eszköz ártámogatással történő rendeléséhez a REP szakértő főorvosának szakmai ellenjegyzése szükséges	Az eszköz felírása a beteg mozgásszervi rehabilitációs kezelőorvosa és – az Országos Orvosi Rehabilitációs Intézet szakorvosa vagy – az orvostudományi egyetem mozgásszervi rehabilitációs intézetének szakorvosa vagy – a megyei rehabilitációs szakfőorvos vagy – mozgásszervi rehabilitációs osztályvezető főorvos együttes rendelésével történhet.							
-------	------------------------------	--	--	--	--	--	--	--	--	--

szöveg lép.

33. Az R. 10. számú mellékletében a

/ISO-kód	Eszköz megnevezése	Indikáció	Felírási jogosultság	Támogatási kategória					Kihordási idő (hónap)	Felírható mennyiség/mennyiségi egység kódja
				50%	70%	80%	90%	98%		
Mennyiségi egység jelmagyarázata: 1=darab; 2=pár; 3=csomag; m=méter										
X: normatív indikáció, ● emelt indikáció, ■: kiemelt indikáció, ▲: kizárólag kölcsönzés keretében rendelhető										

„

12 21 03 03 06	Gyermek és felnőtt kerekesszékek súlyosan mozgásfogyatékosok részére	Veleszületett vagy szerzett súlyos mozgásfogyatékoság, kommunikációs hiányosságok, illetve koordinációs zavarok esetén, amennyiben a beteg önmagát ellátni, önállóan tartósan ülni nem képes, mozgásához állandó személyi segítséget igényel, mozgását állandó felügyelet mellett csak speciális kerekesszékkel lehet biztosítani Megjegyzés: az eszköz ártámozgatással történő rendeléséhez a REP szakértő főorvosának szakmai ellenjegyzése szükséges	2 fős rehabilitációs team, amelynek tagjai lehetnek az Országos Orvosi Rehabilitációs Intézet szakorvosa vagy az orvostudományi egyetem mozgásszervi rehabilitációs intézetének szakorvosa vagy megyei rehabilitációs szakfőorvos			X •			•36 X:72	X,•:1/1
-------------------	--	--	---	--	--	--------	--	--	-------------	---------

”

szövegrész helyébe a

„

12 21 03 03 06	Gyermek és felnőtt kerekesszékek súlyosan mozgásfogyatékosok részére	Veleszületett vagy szerzett súlyos mozgásfogyatékoság, kommunikációs hiányosságok, illetve koordinációs zavarok esetén, amennyiben a beteg önmagát ellátni, önállóan tartósan ülni nem képes, mozgásához állandó személyi segítséget igényel, mozgását állandó felügyelet mellett csak speciális kerekesszékkel lehet biztosítani Megjegyzés: az eszköz ártámozgatással történő rendeléséhez a REP szakértő főorvosának szakmai ellenjegyzése szükséges	Az eszköz felírása a beteg mozgásszervi rehabilitációs kezelőorvosa és – az Országos Orvosi Rehabilitációs Intézet szakorvosa vagy – az orvostudományi egyetem mozgásszervi rehabilitációs intézetének szakorvosa vagy – a megyei rehabilitációs szakfőorvos vagy – mozgásszervi rehabilitációs osztályvezető főorvos együttes rendelésével történhet.			X •			•36, X:72	X,•: 1/1
-------------------	--	--	--	--	--	--------	--	--	--------------	-------------

”

szöveg lép.

34. Az R. 10. számú mellékletében a

/ISO-kód	Eszköz megnevezése	Indikáció	Felírási jogosultság	Támogatási kategória					Kihordási idő (hónap)	Felírható mennyiség/ mennyiségi egység kódja
				50%	70%	80%	90%	98%		
Mennyiségi egység jelmagyarázata: 1=darab; 2=pár; 3=csomag; m=méter										
X: normatív indikáció, •: emelt indikáció, ■: kiemelt indikáció, ▲: kizárólag kölcsönzés keretében rendelhető										

1221 06 09	Kétkezes, hátsókerék-meghajtású, aktív kerekesszékek	<p>Nagyfokú végleges járásnehezítettség esetén, ha a beteg egyéb járást segítő eszközzel hosszabb távú helyváltoztatásra képtelen, és mentális és fizikai állapota alapján alkalmas mechanikus kerekesszék használatára, az alábbi feltételek teljesülése esetén:</p> <ul style="list-style-type: none"> – alap-, közép- vagy (első diplomája megszerzéséhez) felsőfokú képzésben vesz részt, és/vagy – teljes vagy rész munkaidőben foglalkoztatott, és/vagy – kiskorú gyermeket nevel, és – képes standard kerekesszékekkel önállóan legalább 150 méter megtételére, valamint manőverezésre, és – 3–5%-os emelkedő, lejtő, valamint 2 cm magas küszöb nem jelent akadályt számára. <p>Megjegyzés 1.: adott típusú eszköz rendelése csak standard kerekesszék felírását követő második rendeléstől lehetséges, ha rehabilitációs intézmény az adott eszköz hat hónapos használatát (kipróbálási időszak) igazolta.</p> <p>Megjegyzés 2.: az eszköz ártámogatással történő rendeléséhez a REP szakértő főorvosának szakmai ellenjegyzése szükséges</p>	2 fős rehabilitációs team, amelynek tagjai lehetnek az Országos Orvosi Rehabilitációs Intézet szakorvosa vagy az orvostudományi egyetem mozgásszervi rehabilitációs intézetének szakorvosa vagy megyei rehabilitációs szakfőorvos							
------------	--	---	---	--	--	--	--	--	--	--

szövegrész helyébe a

KÖZLÖNY

§

1221 06 09	Kétkezes, hátsókerék-meghajtású, aktív kerekesszékek	Nagyfokú végleges járásnehezítettség esetén, ha a beteg egyéb járást segítő eszközzel hosszabb távú helyváltoztatásra képtelen, és mentális és fizikai állapota alapján alkalmas mechanikus kerekesszék használatára, az alábbi feltételek teljesülése esetén: – alap-, közép- vagy (első diplomája megszerzéséhez) felsőfokú képzésben vesz részt, és/vagy – teljes vagy rész munkaidőben foglalkoztatott, és/vagy – kiskorú gyermeket nevel, és – képes standard kerekesszékkel önállóan legalább 150 méter megtételére, valamint manőverezésre, és – 3–5%-os emelkedő, lejtő, valamint 2 cm magas küszöb nem jelent akadályt számára. Megjegyzés 1: Csak standard kerekesszék legalább hat hónapos használatát követően rendelhető, ha a használatot a rehabilitációs intézmény dokumentáltan igazolja. Megjegyzés 2: az eszköz ártámogatással történő rendeléséhez a REP szakértő főorvosának szakmai ellenjegyzése szükséges.	Az eszköz felírása a beteg mozgásszervi rehabilitációs kezelőorvosa és – az Országos Orvosi Rehabilitációs Intézet szakorvosa vagy – az orvostudományi egyetem mozgásszervi rehabilitációs intézetének szakorvosa vagy – a megyei rehabilitációs szakfőorvos vagy – mozgásszervi rehabilitációs osztályvezető főorvos együttes rendelésével történhet.							
------------	--	---	--	--	--	--	--	--	--	--

szöveg lép.

35. Az R. 10. számú mellékletében a

ISO-kód	Eszköz megnevezése	Indikáció	Felírási jogosultság	Támogatási kategória					Kihordási idő (hónap)	Felírható mennyiség/mennyiségi egység kódja
				50%	70%	80%	90%	98%		
Mennyiségi egység jelmagyarázata: 1=darab; 2=pár; 3=csomag; m=méter										
X: normatív indikáció, ● emelt indikáció, ■: kiemelt indikáció, ▲: kizárólag kölcsönzés keretében rendelhető										

„

1221 27	Elektromos motorral meghajtott kerekesszékek, rásegített kormányzással	Nagyfokú végleges járásnehezítettség esetén, ha a beteg egyéb járást segítő eszközzel hosszabb távú helyváltoztatásra képtelen, emellett olyan fokú felső végtagi károsodása van, amely miatt mechanikus kerekesszék hajtására képtelen Megjegyzés: az eszköz ártámogatással történő rendeléséhez a REP szakértő főorvosának szakmai ellenjegyzése szükséges	2 fős rehabilitációs team, amelynek tagjai lehetnek az Országos Orvosi Rehabilitációs Intézet szakorvosa vagy az orvostudományi egyetem mozgásszervi rehabilitációs intézetének szakorvosa vagy megyei rehabilitációs szakfőorvos							
---------	--	---	---	--	--	--	--	--	--	--

„

szövegrész helyébe a

„

1221 27	Elektromos motorral meghajtott kerekesszékek, rásegített kormányzással	Nagyfokú végleges járásnehezítettség esetén, ha a beteg egyéb járást segítő eszközzel hosszabb távú helyváltoztatásra képtelen, emellett olyan fokú felső végtagi károsodása van, amely miatt mechanikus kerekesszék hajtására képtelen Megjegyzés: az eszköz ártámogatással történő rendeléséhez a REP szakértő főorvosának szakmai ellenjegyzése szükséges	Az eszköz felírása a beteg mozgásszervi rehabilitációs kezelőorvosa és – az Országos Orvosi Rehabilitációs Intézet szakorvosa vagy – az orvostudományi egyetem mozgásszervi rehabilitációs intézetének szakorvosa vagy – a megyei rehabilitációs szakfőorvos vagy – mozgásszervi rehabilitációs osztályvezető főorvos együttes rendelkezésével történhet.							
---------	--	---	---	--	--	--	--	--	--	--

„

szöveg lép.

36. Az R. 10. számú mellékletében a

/ISO-kód	Eszköz megnevezése	Indikáció	Felirási jogosultság	Támogatási kategória					Kihordási idő (hónap)	Felírható mennyiség/ mennyiségi egység kódja
				50%	70%	80%	90%	98%		
Mennyiségi egység jelmagyarázata: 1=darab; 2=pár; 3=csomag; m=méter										
X: normatív indikáció, ● emelt indikáció, ■: kiemelt indikáció, ▲: kizárólag kölcsönzés keretében rendelhető										

"

15 09 30	Tápszondák	Mesterséges táplálásra szoruló betegeknek	Kizárólag a beteg háziorvosa, a következők javaslatára: sebész szakorvos, gyermeksebész szakorvos, belgyógyász szakorvos, gyermekgyógyász szakorvos, neurológus szakorvos, idegsebész szakorvos, onkológus szakorvos, rehabilitációs szakorvos. A szakorvosi javaslat maximális érvényességi időtartama 2 év.							
----------	------------	---	--	--	--	--	--	--	--	--

"

szövegrész helyébe a

"

15 09 30	Tápszondák	Mesterséges táplálásra szoruló betegeknek	Sebész szakorvos, gyermeksebész szakorvos, belgyógyász szakorvos, gyermekgyógyász szakorvos, neurológus szakorvos, idegsebész szakorvos, onkológus szakorvos, rehabilitációs szakorvos, fül-orr-gégész szakorvos, illetve szakorvos javaslatára háziorvos. A szakorvosi javaslat maximális érvényességi időtartama 2 év.							
----------	------------	---	---	--	--	--	--	--	--	--

"

szöveg lép.

37. Az R. 10. számú mellékletében a

/ISO-kód	Eszköz megnevezése	Indikáció	Felirási jogosultság	Támogatási kategória					Kihordási idő (hónap)	Felírható mennyiség/ mennyiségi egység kódja
				50%	70%	80%	90%	98%		
Mennyiségi egység jelmagyarázata: 1=darab; 2=pár; 3=csomag; m=méter										
X: normatív indikáció, ● emelt indikáció, ■: kiemelt indikáció, ▲: kizárólag kölcsönzés keretében rendelhető										

21 45	HALLÁSJAVÍTÓ ESZKÖZÖK	<p>Megjegyzés 1: amennyiben a hallásvesztés 500, 1000 és 2000 Hz-n mért átlaga 20 dB vagy annál kisebb, hallásjavító eszköz ártámogatással nem rendelhető.</p> <p>Megjegyzés 2: bármely hallásjavító eszköz ártámogatással történő rendelése esetén audiometria, beszédhallás-vizsgálat, stapedius reflexvizsgálat elvégzése és annak dokumentálása kötelező.</p> <p>Megjegyzés 3: a felírásnál az oldaliságot fel kell tüntetni.</p> <p>Megjegyzés 4: adott eszköz rendelése csak akkor lehetséges, ha a beteg az adott eszköz 15 napos használata (kipróbálási időszak) után az eszköz megfelelőségét aláírásával igazolja.</p> <p>Megjegyzés 5: 98% ártámogatással, 72 hónapos kihordási idővel kizárólag 9 és 18 év közöttieknek, illetve 18 év felettieknek legfeljebb középszintű tanulmányaik befejezéséig rendelhető (emelt indikáció: ●).</p> <p>Megjegyzés 6: 98%-os ártámogatással, 48 hónapos kihordási idővel kizárólag 9 év alattiaknak rendelhető (kiemelt indikáció: ■).</p>
-------	--------------------------	--

KÖZLÖNY

§

szövegrész helyébe a

21 45	HALLÁSJAVÍTÓ ESZKÖZÖK	<p>Megjegyzés 1: amennyiben a hallásvesztés 500, 1000 és 2000 Hz-n mért átlaga 20 dB vagy annál kisebb, hallásjavító eszköz ártámogatással nem rendelhető.</p> <p>Megjegyzés 2: bármely hallásjavító eszköz ártámogatással történő rendelése esetén audiometria, beszédhallás-vizsgálat, stapedius reflexvizsgálat elvégzése és annak dokumentálása kötelező.</p> <p>Megjegyzés 3: a felírásnál az oldalíságot fel kell tüntetni.</p> <p>Megjegyzés 4: adott eszköz rendelése csak akkor lehetséges, ha a beteg az adott eszköz 15 napos használata (kipróbálási időszak) után az eszköz megfelelőségét aláírásával igazolja.</p> <p>Megjegyzés 5: 98% ártámogatással, 72 hónapos kihordási idővel kizárólag 9 és 18 év közöttieknek, illetve 18 év felettieknek legfeljebb középiskolai tanulmányaik befejezéséig rendelhető (emelt indikáció: ●).</p> <p>Megjegyzés 6: 98%-os ártámogatással, 48 hónapos kihordási idővel kizárólag 9 év alattiaknak rendelhető (kiemelt indikáció: ■).</p> <p>Megjegyzés 7: az V. csoportba tartozó hallókészülékek 18 éves korig rendelhetőek közgyógyellátás jogcímen.</p>							
-------	--------------------------	---	--	--	--	--	--	--	--

szöveg lép.

38. Az R. 10. számú mellékletében a

[ISO-kód]	Eszköz megnevezése	Indikáció	Felírási jogosultság	Támogatási kategória					Kihordási idő (hónap)	Felírható mennyiség/ mennyiségi egység kódja
				50%	70%	80%	90%	98%		
Mennyiségi egység jelmagyarázata: 1=darab; 2=pár; 3=csomag; m=méter										
X: normatív indikáció, ● emelt indikáció, ■ kiemelt indikáció, ▲ kizárólag kölcsönzés keretében rendelhető										

"

21 45 03 03 03 21	Mélyhallójárat készülékek kis-közepes halláscsökkentésre digitális jelfeldolgozással, V. csoport	Közgyógyellátás jogcímen nem rendelhető			X				• ■	X,•:72, ■:48	X,•,■: 1/1
----------------------	--	---	--	--	---	--	--	--	--------	-----------------	---------------

"

szövegrész helyébe a

"

21 45 03 03 03 21	Mélyhallójárat készülékek kis-közepes halláscsökkentésre digitális jelfeldolgozással, V. csoport				X				• ■	X,•:72 48	X,•,■: 1/1
----------------------	--	--	--	--	---	--	--	--	--------	--------------	---------------

"

szöveg lép.

39. Az R. 10. számú mellékletében a

/ISO-kód	Eszköz megnevezése	Indikáció	Felírási jogosultság	Támogatási kategória					Kihordási idő (hónap)	Felírható mennyi- ség/ mennyi- ségi egység kódja
				50%	70%	80%	90%	98%		
<i>Mennyiségi egység jelmagyarázata: 1=darab; 2=pár; 3=csomag; m=méter</i>										
<i>X: normatív indikáció, • emelt indikáció, ■: kiemelt indikáció, ▲: kizárólag kölcsönzés keretében rendelhető</i>										

"

21 45 03 03 06 21	Mélyhallójárat készülékek nagyfokútól súlyos halláscsökkentésre digitális jelfeldolgozással, V. csoport	Közgyógyellátás jogcímen nem rendelhető			X				• ■	X,•:72, ■:48	X,•, ■:1/1
----------------------	---	---	--	--	---	--	--	--	--------	-----------------	---------------

"

szövegrész helyébe a

"

21 45 03 03 06 21	Mélyhallójárat készülékek nagyfokútól súlyos halláscsökkentésre digitális jelfeldolgozással, V. csoport				X				• ■	X,•:72, ■:48	X,•, ■:1/1
----------------------	---	--	--	--	---	--	--	--	--------	-----------------	---------------

"

szöveg lép.

40. Az R. 10. számú mellékletében a

/ISO-kód	Eszköz megnevezése	Indikáció	Felírási jogosultság	Támogatási kategória					Kihordási idő (hónap)	Felírható mennyiség/ mennyiségi egység kódja
				50%	70%	80%	90%	98%		
Mennyiségi egység jelmagyarázata: 1=darab; 2=pár; 3=csomag; m=méter										
X: normatív indikáció, ● emelt indikáció, ■: kiemelt indikáció, ▲: kizárólag kölcsönzés keretében rendelhető										

"

21 45 03 03 09 21	Mélyhallójárat készülékek hallásmaradványra digitális jelfeldolgozással, V. csoport	Közgyógyellátás jogcímen nem rendelhető			X				● ■	X, ●: 72, ■: 48	X, ●, ■: 1/1
----------------------	--	---	--	--	---	--	--	--	--------	--------------------	-----------------

"

szövegrész helyébe a

"

21 45 03 03 09 21	Mélyhallójárat készülékek hallásmaradványra digitális jelfeldolgozással, V. csoport				X				● ■	X, ●: 72, ■: 48	X, ●, ■: 1/1
----------------------	--	--	--	--	---	--	--	--	--------	--------------------	-----------------

"

szöveg lép.

41. Az R. 10. számú mellékletében a

/ISO-kód	Eszköz megnevezése	Indikáció	Felírási jogosultság	Támogatási kategória					Kihordási idő (hónap)	Felírható mennyiség/ mennyiségi egység kódja
				50%	70%	80%	90%	98%		
Mennyiségi egység jelmagyarázata: 1=darab; 2=pár; 3=csomag; m=méter										
X: normatív indikáció, ● emelt indikáció, ■: kiemelt indikáció, ▲: kizárólag kölcsönzés keretében rendelhető										

"

21 45 03 06 06 21	Hallójárat és fülkagyló készülékek nagyfokú súlyos halláscsökkenésre digitális jelfeldolgozással, V. csoport	Közgyógyellátás jogcímen nem rendelhető			X				● ■	X, ●: 72, ■: 48	X, ●, ■: 1/1
----------------------	---	---	--	--	---	--	--	--	--------	--------------------	-----------------

"

szövegrész helyébe a

"

21 45 03 06 06 21	Hallójáratí és fülkagyló készülékek nagyfokútól súlyos halláscsökkenésre digitális jelfeldolgozással, V. csoport			X						• ■	X, •: 72, ■: 48	X, •, ■: 1/1
----------------------	--	--	--	---	--	--	--	--	--	--------	--------------------	-----------------

"

szöveg lép.

42. Az R. 10. számú mellékletében a

/ISO-kód	Eszköz megnevezése	Indikáció	Felírási jogosultság	Támogatási kategória					Kihordási idő (hónap)	Felírható mennyiség/ mennyiségi egység kódja	
				50%	70%	80%	90%	98%			
<i>Mennyiségi egység jelmagyarázata: 1=darab; 2=pár; 3=csomag; m=méter</i>											
<i>X: normatív indikáció, • emelt indikáció, ■: kiemelt indikáció, ▲: kizárólag kölcsönzés keretében rendelhető</i>											

"

21 45 03 06 09 21	Hallójáratí és fülkagyló készülékek hallásmaradványra digitális jelfeldolgozással, V. csoport	Közgyógyellátás jogcímen nem rendelhető		X						• ■	X, •: 72, ■: 48	X, •, ■: 1/1
----------------------	---	---	--	---	--	--	--	--	--	--------	--------------------	-----------------

"

szövegrész helyébe a

"

21 45 03 06 09 21	Hallójáratí és fülkagyló készülékek hallásmaradványra digitális jelfeldolgozással, V. csoport			X						• ■	X, •: 72, ■: 48	X, •, ■: 1/1
----------------------	---	--	--	---	--	--	--	--	--	--------	--------------------	-----------------

"

szöveg lép.

43. Az R. 10. számú mellékletében a

/ISO-kód	Eszköz megnevezése	Indikáció	Felírási jogosultság	Támogatási kategória					Kihordási idő (hónap)	Felírható mennyiség/ mennyiségi egység kódja	
				50%	70%	80%	90%	98%			
<i>Mennyiségi egység jelmagyarázata: 1=darab; 2=pár; 3=csomag; m=méter</i>											
<i>X: normatív indikáció, • emelt indikáció, ■: kiemelt indikáció, ▲: kizárólag kölcsönzés keretében rendelhető</i>											

”

21 45 06 03 21	Fül mögötti hallókészülékek kis-közepes halláscsökkenésre digitális jelfeldolgozással, V. csoport	Közgyógyellátás jogcímen nem rendelhető			X				• ■	X,•:72, ■: 48	X,•,■: 1/1
-------------------	---	---	--	--	---	--	--	--	--------	------------------	---------------

”

szövegrész helyébe a

”

21 45 06 03 21	Fül mögötti hallókészülékek kis-közepes halláscsökkenésre digitális jelfeldolgozással, V. csoport				X				• ■	X,•:72, ■: 48	X,•,■: 1/1
-------------------	---	--	--	--	---	--	--	--	--------	------------------	---------------

”

szöveg lép.

44. Az R. 10. számú mellékletében a

/ISO-kód	Eszköz megnevezése	Indikáció	Felirási jogosultság	Támogatási kategória					Kihordási idő (hónap)	Felírható mennyiség/ mennyiségi egység kódja
				50%	70%	80%	90%	98%		
Mennyiségi egység jelmagyarázata: 1=darab; 2=pár; 3=csomag; m=méter										
X: normatív indikáció, • emelt indikáció, ■: kiemelt indikáció, ▲: kizárólag kölcsönzés keretében rendelhető										

”

21 45 06 06 21	Fül mögötti hallókészülékek nagyfokú súlyos halláscsökkenésre digitális jelfeldolgozással, V. csoport	Közgyógyellátás jogcímen nem rendelhető			X				• ■	X,•:72, ■: 48	X,•,■: 1/1
-------------------	---	---	--	--	---	--	--	--	--------	------------------	---------------

”

szövegrész helyébe a

”

21 45 06 06 21	Fül mögötti hallókészülékek nagyfokú súlyos halláscsökkenésre digitális jelfeldolgozással, V. csoport				X				• ■	X,•:72, ■: 48	X,•,■: 1/1
-------------------	---	--	--	--	---	--	--	--	--------	------------------	---------------

”

szöveg lép.

45. Az R. 10. számú mellékletében a

/ISO-kód	Eszköz megnevezése	Indikáció	Felírási jogosultság	Támogatási kategória					Kihordási idő (hónap)	Felírható mennyiség/ mennyiségi egység kódja
				50%	70%	80%	90%	98%		
Mennyiségi egység jelmagyarázata: 1=darab; 2=pár; 3=csomag; m=méter										
X: normatív indikáció, ● emelt indikáció, ■ kiemelt indikáció, ▲: kizárólag kölcsönzés keretében rendelhető										

"

21 45 06 09 21	Fül mögötti hallókészülékek hallásmaradványra digitális jelfeldolgozással, V. csoport	Közgyógyellátás jogcímen nem rendelhető			X			● ■	X, ●: 72, ■: 48	X, ●, ■: 1/1
----------------	---	---	--	--	---	--	--	--------	--------------------	--------------

"

szövegrész helyébe a

"

21 45 06 09 21	Fül mögötti hallókészülékek hallásmaradványra digitális jelfeldolgozással, V. csoport			X			● ■	X, ●: 72, ■: 48	X, ●, ■: 1/1
----------------	---	--	--	---	--	--	--------	--------------------	--------------

"

szöveg lép.

2. melléklet az 52/2009. (XII. 30.) EüM rendelethez

„17. számú melléklet a 14/2007. (III. 14.) EüM rendelethez

Közgyógyellátás jogcímen nem rendelhető eszközcsoportok

ISO	Eszköz megnevezése	Megjegyzés
21 45 03 03 03 21	Mélyhallójáratú készülékek kis-közepes halláscsökkenésre digitális jelfeldolgozással, V. csoport	18 éves kor felett
21 45 03 03 06 21	Mélyhallójáratú készülékek nagyfokútól súlyos halláscsökkenésre digitális jelfeldolgozással, V. csoport	18 éves kor felett
21 45 03 03 09 21	Mélyhallójáratú készülékek hallásmaradványra digitális jelfeldolgozással, V. csoport	18 éves kor felett
21 45 03 06 06 21	Hallójáratú és fülkagyló készülékek nagyfokútól súlyos halláscsökkenésre digitális jelfeldolgozással, V. csoport	18 éves kor felett
21 45 03 06 09 21	Hallójáratú és fülkagyló készülékek hallásmaradványra digitális jelfeldolgozással, V. csoport	18 éves kor felett
21 45 06 03 21	Fül mögötti hallókészülékek kis-közepes halláscsökkenésre digitális jelfeldolgozással, V. csoport	18 éves kor felett
21 45 06 06 21	Fül mögötti hallókészülékek nagyfokútól súlyos halláscsökkenésre digitális jelfeldolgozással, V. csoport	18 éves kor felett
21 45 06 09 21	Fül mögötti hallókészülékek hallásmaradványra digitális jelfeldolgozással, V. csoport	18 éves kor felett

"

**Az egészségügyi miniszter 53/2009. (XII. 30.) EüM rendelete
a különleges táplálkozási célú élelmiszerekről szóló
36/2004. (IV. 26.) ESZCSM rendelet módosításáról**

Az élelmiszerláncról és hatósági felügyeletéről szóló 2008. évi XLVI. törvény 76. § (9) bekezdés a) pontjában kapott felhatalmazás alapján, a földművelésügyi és vidékfejlesztési miniszter feladat- és hatásköréről szóló 162/2006. (VII. 28.) Korm. rendelet 1. § c) pontjában meghatározott feladatkörében eljáró földművelésügyi és vidékfejlesztési miniszterrel egyetértésben, az egészségügyi miniszter feladat- és hatásköréről szóló 161/2006. (VII. 28.) Korm. rendelet 1. § a) pontjában meghatározott feladatkörében eljárva a következőket rendelem el:

- 1. §** (1) A különleges táplálkozási célú élelmiszerekről szóló 36/2004. (IV. 26.) ESZCSM rendelet (a továbbiakban: R.) 4. § (2) bekezdése helyébe a következő rendelkezés lép:
„(2) A különleges élelmiszer előállításához – a különleges táplálkozási cél elérése érdekében – tápértéknövelő anyag a különleges táplálkozási célokra szánt élelmiszerekhez adható tápértéknövelő anyagokról szóló, 2009. október 13-i 953/2009/EK bizottsági rendeletben (a továbbiakban: 953/2009/EK bizottsági rendelet) foglaltak szerint használható fel.”
- (2) Az R. 4. § (6) bekezdése helyébe a következő rendelkezés lép:
„(6) Az új élelmiszerekre és élelmiszer-alapanyagokra vonatkozó rendelkezések figyelembevételével a különleges élelmiszer előállításához olyan anyagok is felhasználhatók, amelyek nem szerepelnek a 953/2009/EK bizottsági rendeletben. Az Országos Élelmezés- és Táplálkozástudományi Intézet (a továbbiakban: OÉTI) a gyártótól, import esetén az importálótól kérheti azokat a tudományos dokumentumokat, amelyek bizonyítják, hogy az adott anyag használható az elérni kívánt táplálkozási cél érdekében. Abban az esetben, ha a bizonyítékok könnyen hozzáférhető közleményben találhatók, elegendő a közleményre történő hivatkozás.”
- 2. §** Az R. 14. § (2) bekezdése helyébe a következő rendelkezés lép, és az R. 14. §-a a következő új (3) bekezdéssel egészül ki:
„(2) Ez a rendelet a különleges táplálkozási célú élelmiszerekről szóló, 2009. május 6-i 2009/39/EK európai parlamenti és tanácsi irányelvnek való megfelelést szolgálja.
(3) Ez a rendelet a különleges táplálkozási célokra szánt élelmiszerekhez adható tápértéknövelő anyagokról szóló, 2009. október 13-i 953/2009/EK bizottsági rendelet végrehajtásához szükséges rendelkezéseket állapít meg.”
- 3. §** (1) Ez a rendelet 2010. január 1-jén lép hatályba.
(2) Hatályát veszti az R. 4. § (3)–(5) bekezdése, valamint 2. és 3. számú melléklete.
(3) Ez a rendelet a hatálybalépését követő napon hatályát veszti.
(4) Ez a rendelet a különleges táplálkozási célokra szánt élelmiszerekhez adható tápértéknövelő anyagokról szóló, 2009. október 13-i 953/2009/EK bizottsági rendelet végrehajtásához szükséges rendelkezéseket állapít meg.

*Dr. Székely Tamás s. k.,
egészségügyi miniszter*

KÖZLÖNY

§

**Az egészségügyi miniszter 54/2009. (XII. 30.) EüM rendelete
a közigazgatási hatósági eljárás és szolgáltatás általános szabályairól szóló
2004. évi CXL. törvény 94. § (2) bekezdés b) pontjának alkalmazásáról**

A közigazgatási hatósági eljárás és szolgáltatás általános szabályairól szóló 2004. évi CXL. törvény 174. § (4) bekezdésében foglalt felhatalmazás alapján, az egészségügyi miniszter feladat- és hatásköréről szóló 161/2006. (VII. 28.) Korm. rendelet 1. § a) és b) pontjában meghatározott feladatkörömben eljárva a következőket rendelem el:

- 1. §** E rendeletet kell alkalmazni
- az Egészségbiztosítási Felügyeletnek,
 - az Egészségügyi Engedélyezési és Közigazgatási Hivatalnak,
 - az Országos Egészségbiztosítási Pénztárnak,
 - az Országos Gyógyszerészeti Intézetnek
- a közigazgatási hatósági eljárás és szolgáltatás általános szabályairól szóló 2004. évi CXL. törvény (a továbbiakban: Ket.) 94. §-a hatálya alá tartozó hatósági ellenőrzésére.
- 2. §** Ha a hatósági ellenőrzés során megállapítást nyer, hogy a következő jogszabályhelyeket olyan módon sértették meg, hogy a jogsértés az életet, a testi épséget közvetlenül veszélyezteti, és a veszélyeztető állapot más alkalmas eszközzel nem hárítható el, a Ket. 94. § (2) bekezdés b) pontja alapján kell eljárni a következő jogkövetkezmények alkalmazásakor:
- az egészségügyről szóló 1997. évi CLIV. törvény 6. §-a, 7. §-a, 77. §-a, 78. § (1) bekezdése, 131–133. §-a, valamint a kötelező egészségbiztosítás ellátásairól szóló 1997. évi LXXXIII. törvény 20. §-a megsértése esetén az egészségbiztosítás hatósági felügyeletéről szóló 2006. évi CXVI. törvény 11. § (2) bekezdés a) és c)–e) pontja szerinti jogkövetkezmény,
 - az emberi alkalmazásra kerülő gyógyszerekről és egyéb, a gyógyszerpiacot szabályozó törvények módosításáról szóló 2005. évi XCV. törvény (a továbbiakban: Gytv.) 4. § (1) bekezdése, 5. § (1) bekezdése, 11. § (1) bekezdése, az emberen végzett orvostudományi kutatások, az emberi felhasználásra kerülő vizsgálati készítmények klinikai vizsgálata, valamint az emberen történő alkalmazásra szolgáló, klinikai vizsgálatra szánt orvostechnikai eszközök klinikai vizsgálata engedélyezési eljárásának szabályairól szóló 235/2009. (X. 20.) Korm. rendelet (a továbbiakban: R.) 28. § (4) bekezdése, továbbá a helyes laboratóriumi gyakorlat alkalmazásáról és ellenőrzéséről szóló 9/2001. (III. 30.) EüM–FVM együttes rendelet 3. § (1) és (3) bekezdése megsértése esetén az R. 29. §-a vagy a Gytv. 20. § (3) bekezdés a)–c) és e) pontja, valamint (4) bekezdése szerinti jogkövetkezmény,
 - az orvostechnikai eszközökről szóló 16/2006. (III. 27.) EüM rendelet 3. § (1) bekezdése, 4. § (1) bekezdése, 5. § (1) bekezdése, 6. §-a, 8. §-a, 10. § (1) bekezdése, 14. § (1) bekezdése megsértése esetén a rendelet 15. § (1) és (2) bekezdése, valamint 16. § (1) bekezdése szerinti jogkövetkezmény,
 - az orvostechnikai eszközökről szóló 4/2009. (III. 17.) EüM rendelet 5. § (1) és (2) bekezdése, 11. § (1) bekezdése, 12. § (1) bekezdése, 13. §-a, 15. § (2) és (3) bekezdése, 17. § (1) bekezdése, 21. §-a megsértése esetén a rendelet 22. és 23. §-a szerinti jogkövetkezmény,
 - az in vitro diagnosztikai orvostechnikai eszközökről szóló 8/2003. (III. 13.) ESzCsM rendelet 3. § (1) bekezdése, 4. § (1) bekezdése, 5. §-a, 7. § (1) és (5) bekezdése, 11. §-a megsértése esetén a rendelet 12. és 13. §-a szerinti jogkövetkezmény,
 - a társadalombiztosítás ellátásaira és a magánnyugdíjra jogosultakról, valamint e szolgáltatások fedezetéről szóló 1997. évi LXXX. törvény 44. § (1) és (5) bekezdése megsértése esetén a törvény 44/A. § (7)–(9) bekezdése szerinti jogkövetkezmény.
- 3. §**
- Ez a rendelet – a (2) bekezdésben foglaltak kivételével – 2010. január 1-jén lép hatályba.
 - A 2. § d) pontja 2010. március 21-én lép hatályba.
 - E rendelet rendelkezéseit a felügyeleti eljárás során az e rendelet hatálybalépése előtt meghozott döntésekre is alkalmazni kell.
 - A 2. § c) pontja 2010. március 21-én hatályát veszti. E bekezdés 2010. március 22-én hatályát veszti.

*Dr. Székely Tamás s. k.,
egészségügyi miniszter*

**Az egészségügyi miniszter 55/2009. (XII. 30.) EüM rendelete
az egészségügyi közszolgáltató költségvetési szerv vezető testületének és felügyelő testületének
működéséről, valamint a szerv vezetője teljesítményének értékeléséről**

Az egészségügyről szóló 1997. évi CLIV. törvény 247. § (2) bekezdés ge) és va)–vc) alpontjában foglalt felhatalmazás alapján, az egészségügyi miniszter feladat- és hatásköréről szóló 161/2006. (VII. 28.) Korm. rendelet 1. § a) pontjában meghatározott feladatkörömben eljárva a következőket rendelem el

- 1. §** (1) E rendelet hatálya az egészségügyi közszolgáltató költségvetési szervekre (a továbbiakban: költségvetési szerv) terjed ki.
(2) Az e rendeletben használt fogalmak tekintetében a költségvetési szervek jogállásáról és gazdálkodásáról szóló 2008. évi CV. törvényben, az államháztartásról szóló 1992. évi XXXVIII. törvényben (a továbbiakban: Áht.), a közalkalmazottak jogállásáról szóló 1992. évi XXXIII. törvényben (a továbbiakban: Kjt.) valamint az egészségügyről szóló 1997. évi CLIV. törvényben (a továbbiakban: Eütv.) meghatározottak az irányadóak.

A költségvetési szerv vezető testülete

- 2. §** (1) Amennyiben az irányító szerv a költségvetési szerv vezetését vezető testületre bízva, a vezető testület tagjainak kiválasztása és megbízása során a Kjt. szabályait kell figyelembe venni, továbbá gondoskodni kell arról, hogy – a költségvetési szerv által ellátott tevékenységektől függően – az Eütv. 156/H. § (5)–(7) bekezdésében meghatározott feladatokért viselt szakmai felelősség és szakmai irányítás biztosított legyen.
(2) Az (1) bekezdésben foglaltak érdekében a vezető testületi tag kiválasztása és megbízása során az irányító szerv a külön jogszabályban meghatározott képesítési követelményeknek való megfelelést vizsgálja.
(3) A vezető testület feladatát képezi a költségvetési szerv szakmai követelményeknek megfelelő, folyamatos és gazdaságilag hatékony működtetése. E feladatának a vezető testület a szakmai önállósága alapján a hatályos jogszabályok, a szervezeti és működési szabályzat, illetve az irányító szerv irányítói jogkörében hozott döntései alapján tesz eleget.
(4) A vezető testület jogosult a költségvetési szerv irányításával összefüggésben szükséges mindazon döntések meghozatalára, amelyek jogszabály alapján nem tartoznak más szerv hatáskörébe, így hatáskörébe tartozik különösen:
a) a költségvetési szerv szakmai osztályai vezetőinek megbízása, illetve a megbízás visszavonása;
b) a szakmai osztályok vezetői munkaköri leírásának meghatározása;
c) a szervezeti és működési szabályzatban kizárólagos hatáskörként meghatározott egyéb feladatok ellátása;
d) a költségvetési szerv tevékenysége elleni panasz kivizsgálása, és a szükséges intézkedések meghozatala;
e) a költségvetési szerv által nyújtott tevékenységtől függően az orvosi, intézeti gyógyszerészeti és ápolási tevékenység felügyelete és e tevékenységek összehangolása;
f) a költségvetési szerv működésével összefüggő gazdasági, pénzügyi, műszaki és intézményüzemeltetési feladatok irányítása.
(5) Azon vezető testületi döntések körét, melyekhez a felügyelő testület egyetértése szükséges, a költségvetési szerv alapító okirata, illetve szervezeti és működési szabályzata határozza meg.
- 3. §** (1) A vezető testület tagja feladatai ellátása során a jogszabályoknak, a költségvetési szerv működésére vonatkozó szabályoknak és az irányító szervtől kapott utasításnak megfelelően jár el. A vezető testület tagja az irányító szervtől írásban kapott utasítással való egyet nem értését és annak indokát írásban köteles eljuttatni az irányító szervhez, mely esetben mentesül az Áht. 89. § (4) bekezdésében foglalt felelősség alól.
(2) A vezető testületi tagságnak az Eütv. 156/I. § (8) bekezdés a)–d) pontjában és (9) bekezdésében foglaltak alapján történő megszűnésekor a tag a folyamatban lévő ügyeit és a birtokában lévő írásos dokumentumokat köteles a vezető testület kijelölt tagjának átadni.
- 4. §** (1) A vezető testület tagjai közül – az irányító szervvel egyetértésben – igazgatót választ az alábbi feladatok végrehajtására:
a) az alapító okiratban, illetve a szervezeti és működési szabályzatban személyére vonatkozóan meghatározott feladatok ellátása;
b) az irányító szerv és a vezető testület együttműködésének koordinálása,
c) az irányító szerv utasításainak végrehajtásáról való gondoskodás, az utasítással esetlegesen ellentétes vezető testületi döntésről az irányító szerv tájékoztatása;
d) a vezető testület üléseinek – a szervezeti és működési szabályzatban meghatározottak szerinti – összehívása;
e) a vezető testület üléseinek vezetése, a jegyzőkönyv vezetéséről és a döntések írásbeli dokumentálásáról való gondoskodás;
f) a vezető testület döntéseinek előkészítése érdekében szükséges koordinációs feladatok ellátása;
g) a vezető testület döntései végrehajtásának ellenőrzése.
(2) A vezető testület tagjai közül – az irányító szervvel egyetértésben – igazgatóhelyettest választ.

- 5. §**
- (1) A vezető testület tagja a döntések meghozatalakor egy szavazatra jogosult.
 - (2) A vezető testület határozatképes, ha az ülésen tagjainak legalább kétharmada, de legalább 3 fő jelen van. A vezető testület határozatait egyszerű szótöbbséggel hozza meg. Szavazategyenlőség esetén az igazgató szavazata dönt.
 - (3) A vezető testület döntéseit írásba kell foglalni, és azokat – jogszabály eltérő rendelkezése hiányában – a döntés meghozatalát követő legalább 6 évig meg kell őrizni.
 - (4) A vezető testület ülésére a felügyelő testület tagjait írásban kell meghívni, azon a felügyelő testület tagjai tanácskozási joggal vehetnek részt.
 - (5) A felügyelő testület írásban benyújtott kifogásaira vagy javaslataira a vezető testület – a felügyelő testület által meghatározott határidőn, de legfeljebb 30 napon belül – írásban válaszol, a kifogás vagy javaslat elutasítása esetén pedig annak indokát is köteles megjelölni.

- 6. §**
- (1) A költségvetési szervet a vezető testület tagjai a jogszabályokban, az alapító okiratban, valamint a szervezeti és működési szabályzatban foglaltak szerint képviselik.
 - (2) A vezető testület az ügyek meghatározott csoportjaira nézve a költségvetési szerv alkalmazottait képviselői joggal ruházhatja fel.

A költségvetési szerv felügyelő testülete

- 7. §** A költségvetési szerv felügyelő testületének létszámát az alapító okirat 3–7 főben határozhatja meg.
- 8. §**
- (1) A felügyelő testület – ha a költségvetési szerv alapító okirata eltérően nem rendelkezik – tagjai sorából választ elnököt, szükség esetén elnökhelyettest.
 - (2) A felügyelő testület ülését az elnök – akadályoztatása esetén az elnökhelyettes – hívja össze.
 - (3) A felügyelő testület határozatképes, ha a tagjainak kétharmada, de legalább három tag jelen van; határozatát a jelenlévők egyszerű szótöbbségével hozza. Szavazategyenlőség esetén az elnök szavazata dönt. Ha a tag nem ért egyet a testületi döntéssel, úgy azt az ülésről felvett jegyzőkönyvben, vagy a tag által benyújtott iratban kell rögzíteni.
 - (4) A felügyelő testület az ügyrendjét maga állapítja meg, amelyet az irányító szerv hagy jóvá. A felügyelő testület ügyrendje rendelkezhet úgy, hogy ülésén a tagok nem személyes jelenléttel, hanem elektronikus hírközlő eszköz közvetítésével vegyenek részt. Ez esetben az ülés megtartásának részletes szabályait az ügyrendben meg kell állapítani.
 - (5) Ha a felügyelő testület tagjainak száma az alapító okiratban meghatározott létszám alá csökken, vagy nincs, aki az ülését összehívja, az irányító szerv a testület rendeltetészerű működésének helyreállítása érdekében haladéktalanul intézkedik.
- 9. §**
- (1) A felügyelő testület a vezető testület tagjaitól – a költségvetési szerv működésével összefüggő – bármely ügyben felvilágosítást kérhet, amelyet a tag a felügyelő testület által megjelölt határidőn, de legfeljebb 15 napon belül köteles megadni. A felügyelő testület a költségvetési szerv könyveit és iratait – ha szükséges, szakértők bevonásával – megvizsgálhatja. A vizsgálat eredményét és esetleges kifogásait vagy javaslatait a felügyelő testület írásban bocsátja a vezető testület rendelkezésére.
 - (2) Ha – a (3) bekezdésben foglalt esetek kivételével – a felügyelő testület a vezető testület valamely döntését vagy intézkedését írásban kifogásolja, és a vezető testület a kifogást nem fogadja el, a kifogásolt döntést vagy intézkedést nem vonja vissza, vagy a felügyelő testület a kifogása elutasítása tekintetében a vezető testület által adott indoklást nem fogadta el, a felügyelő testület az irányító szervet a kifogásolt döntésről vagy intézkedésről – a kifogás alapjául szolgáló tényekkel együttesen – írásban tájékoztatja.
 - (3) Ha a felügyelő testület megállapítja, vagy egyébként tudomást szerez arról, hogy a költségvetési szerv működése nem felel meg a jogszabályokban, illetve az alapító okiratban, az irányadó szabályzatokban foglaltaknak, vagy olyan tény észlel, amely a vezető testület tagjaira vonatkozó szabályoknak a vezető testület tagjai általi megszegésére utal, illetve az Eütv. 156/F. §-ában foglaltakat tapasztalja, úgy erről haladéktalanul köteles írásban értesíteni az irányító szervet.

A költségvetési szerv vezetője teljesítményének értékelése

- 10. §**
- (1) A költségvetési szerv vezetője, illetve vezetői (a továbbiakban együtt: vezető) teljesítményének értékelésére, prímiumfeladatának meghatározására, prímiumának megállapítására és kifizetésére külön jogszabály eltérő rendelkezése hiányában a (2)–(9) bekezdésben meghatározottak szerint kerülhet sor.
 - (2) A költségvetési szerv vezetője számára az irányító szerv évente, legkésőbb március 31-ig – március 1-je utáni, de legkésőbb szeptember 30-áig történő magasabb vezetői kinevezés ilyen tartalmú módosítása esetén a kinevezéstől számított 30 harminc napon belül – írásba foglaltan prímiumfeladatot tűzhet ki.
 - (3) Az irányító szerv a prímiumfeladat kitűzését megelőzően vizsgálja, hogy érkezett-e a költségvetési szervtől bejelentés a kötelezettségvállalás, az adatszolgáltatás teljes vagy részbeni elmaradása, az ellenőrzési jelentésekben előírt intézkedések elmulasztása miatt, és a vizsgálat eredményének függvényében dönt a prímiumfeladat kitűzéséről.

- (4) Prémiumfeladatként a vezető munkakörével kapcsolatos, előre meghatározott többletfeladat teljesítése, illetve teljesítmény elérése határozható meg. A prémiumfeladat kitűzésében elő kell írni a prémiumra való jogosultság feltételeként, hogy a kifizetésre csak abban az esetben kerülhet sor, ha az Eütv. 156/F. §-a alapján lefolytatott vizsgálat eredményeként a vezetővel szemben felelősség megállapítására vétkes kötelezettségzegése hiányában nem kerül sor.
- (5) A prémiumfeladat kitűzésében rendelkezni kell a teljesítési és az értékelési határidőről. Az értékelési határidő nem lehet korábbi a tárgyév november tizenötödikénél.
- (6) A prémiumfeladat kitűzésében meg kell határozni, hogy részteljesítésre kerülhet-e sor, részteljesítés esetén a vezető jogosult-e a teljesítés mértékével arányos összegű prémiumra, valamint a részteljesítés esetén járó prémium összegét. Több prémiumfeladat kitűzésekor külön-külön meg kell határozni a teljesítés esetén járó prémiumot. A prémiumfeladat teljesítését írásban értékelni kell.
- (7) A prémiumfeladat kitűzésében rendelkezni kell arról, hogy ha a (3) bekezdésben meghatározottak valamelyike a prémiumfeladat kitűzését követően következik be, a prémiumfeladatot kitűző dönt arról, hogy a vezető jogosult-e prémiumra, valamint – amennyiben jogosult – arról, hogy a prémium részben vagy egészben kerüljön kifizetésre.
- (8) A prémium – ideértve a több feladatért megállapított prémiumot is – mértéke naptári évenként nem haladhatja meg a vezető tárgyévi személyi alapbérének negyven százalékát.
- (9) A prémiumot a teljesítés értékelését követően, legkésőbb a tárgyévét követő évben a március havi munkabérrel együtt kell kifizetni. Év közben prémiumelőleg fizethető, ha a feladat teljesítése megkezdődött, de végrehajtása még folyamatban van, és a feladat részbeni teljesítéséről a vezető beszámolt. Ha a vezető munkaviszonya a prémiumfeladat teljesítése előtt megszűnik, az értékelés és a részteljesítés esetén megállapított jogosultság alapján az arányos mértékű prémiumot legkésőbb a munkaviszony megszűnésekor kell kifizetni.

A gyógyintézetek működési rendjéről, illetve szakmai vezető testületéről szóló 43/2003. (VII. 29.) ESzCsM rendelet módosítása

- 11. §**
- (1) A gyógyintézetek működési rendjéről, illetve szakmai vezető testületéről szóló 43/2003. (VII. 29.) ESzCsM rendelet (a továbbiakban: R.) 1. §-a helyébe a következő rendelkezés lép:
„1. § E rendelet hatálya az egészségügyi közszolgáltatást nyújtó gyógyintézetekre (a továbbiakban: gyógyintézet) terjed ki. E rendeletet a költségvetési szervek jogállásáról és gazdálkodásáról szóló 2008. évi CV. törvény (a továbbiakban: Kt.) hatálya alá tartozó egészségügyi közszolgáltató költségvetési szervek tekintetében az egészségügyről szóló 1997. évi CLIV. törvény (a továbbiakban: Eütv.) 156/H–156/J. §-ában, továbbá az egészségügyi közszolgáltató költségvetési szerv vezető testületének és felügyelő testületének működéséről, valamint a szerv vezetője teljesítményének értékeléséről szóló külön jogszabályban foglalt eltérésekkel kell alkalmazni.”
 - (2) Az R. a következő 10/A. §-sal egészül ki:
„10/A. § A Kt. hatálya alá tartozó egészségügyi közszolgáltató költségvetési szervek vezetése tekintetében az Eütv. 156/H–156/J. §-ában, valamint az egészségügyi közszolgáltató költségvetési szerv vezető testületének és felügyelő testületének működéséről, valamint a szerv vezetője teljesítményének értékeléséről szóló külön jogszabályban foglalt rendelkezések irányadóak.
 - (3) Az R. 11. § (1) bekezdése a következő mondattal egészül ki:
„Azon, a Kt. hatálya alá tartozó egészségügyi közszolgáltató szerveknél, amelyek vezetését a külön jogszabály szerinti vezető testület látja el, szakmai vezető testület nem működik.”

A gyógyintézetek vezetőjének és vezetőhelyetteseinek képesítési követelményeiről, valamint a vezetői megbízás betöltése érdekében kiírt pályázat részletes eljárási szabályairól szóló 13/2002. (III. 28.) EüM rendelet módosítása

- 12. §**
- A gyógyintézetek vezetőjének és vezetőhelyetteseinek képesítési követelményeiről, valamint a vezetői megbízás betöltése érdekében kiírt pályázat részletes eljárási szabályairól szóló 13/2002. (III. 28.) EüM rendelet a következő 4/B. §-sal egészül ki:
„4/B. § A 4. §-ban meghatározott képesítések, valamint a 4/A. §-ban hivatkozott vezetői gyakorlat megléte alól a gyógyintézet vezető testületének tagjai esetében felmentés nem adható.”
- 13. §**
- (1) Ez a rendelet 2010. január 1-jén lép hatályba.
 - (2) Hatályát veszti az R. 11. § (2) bekezdés d) pontja és 12. § (3) bekezdés e) pontja.
 - (3) A 11. §, a 12. § és a (2) bekezdés az e rendelet hatálybalépését követő napon hatályát veszti. E bekezdés az e rendelet hatálybalépését követő második napon hatályát veszti.

Dr. Székely Tamás s. k.,
egészségügyi miniszter

Az egészségügyi miniszter 56/2009. (XII. 30.) EüM rendelete a közforgalmú, fiók- és kézigyógyszertárak, továbbá intézeti gyógyszertárak működési, szolgálati és nyilvántartási rendjéről szóló 41/2007. (IX. 19.) EüM rendelet módosításáról

A biztonságos és gazdaságos gyógyszer- és gyógyászatisegédeszköz-ellátás, valamint a gyógyszerforgalmazás általános szabályairól szóló 2006. évi XCVIII. törvény 77. § (2) bekezdés a), d), f) és g) pontjában, továbbá az emberi alkalmazásra kerülő gyógyszerekről és egyéb, a gyógyszerpiacot szabályozó törvények módosításáról szóló 2005. évi XCV. törvény 32. § (5) bekezdés o) pontjában foglalt felhatalmazás alapján, az egészségügyi miniszter feladat- és hatásköréről szóló 161/2006. (VII. 28.) Korm. rendelet 1. § a) pontjában meghatározott feladatkörömben eljárva a következőket rendelem:

- 1. §** (1) A közforgalmú, fiók- és kézigyógyszertárak, továbbá intézeti gyógyszertárak működési, szolgálati és nyilvántartási rendjéről szóló 41/2007. (IX. 19.) EüM rendelet (a továbbiakban: R.) 2. § (1) bekezdés c) pontja helyébe a következő rendelkezés lép:
[E rendelet alkalmazásában]
„c) *officina*: a gyógyszertár – ide nem értve a kézigyógyszertárt – betegforgalom bonyolítására, a gyógyszer és a gyógyszertárban forgalmazható egyéb termékek kiadására szolgáló helyisége;”
- (2) Az R. 2. § (1) bekezdés e)–f) pontja helyébe a következő rendelkezés lép:
[E rendelet alkalmazásában]
„e) *laboratórium*: a gyógyszeranyagok vizsgálatára, valamint magisztrális gyógyszerek készítésére, ellenőrzésére szolgáló helyiség;
f) *tanácsadó*: gyógyszerészi gondozási szaktevékenység folytatására szolgáló helyiség vagy helyiségrészlet;”
- (3) Az R. 2. § (1) bekezdése a következő n) ponttal egészül ki:
[E rendelet alkalmazásában]
„n) *gyógyszerészi gondozás*: a Gyftv. 3. § y) pontja szerinti tevékenység.”
- (4) Az R. 2. § (2) bekezdése helyébe a következő rendelkezés lép:
„(2) Az építészeti fogalmak tekintetében – ha e jogszabály eltérő meghatározást nem tartalmaz – az épített környezetről szóló külön jogszabályokban foglalt értelmező rendelkezéseket kell alkalmazni.”
- 2. §** Az R. 3. § (3) bekezdése helyébe a következő rendelkezés lép:
„(3) A közforgalmú gyógyszertár működtetőjének a gyógyszertárban szaktevékenységet folytató személyek részére tevékenységükhöz munkaruhát vagy az utcai ruházat felett viselt védőruhát kell biztosítania. A gyógyszertár szakmai vezetőjének gondoskodnia kell arról, hogy a munka- vagy védőruhát a munkavállalók munkaidejük tartama alatt viseljék.”
- 3. §** (1) Az R. 4. § (1)–(2) bekezdése helyébe a következő rendelkezés lép:
„(1) A közforgalmú gyógyszertárnak szélfogóval vagy légszilippel vagy légfüggönnyel ellátott akadálymentes betegforgalmi és ettől elkülönített gazdasági bejárattal kell rendelkeznie. A betegforgalmi bejáratot úgy kell kialakítani, hogy az közútról vagy közterületről megközelíthető legyen. A bejáratnál vagy annak közelében jelzőcsengőt vagy kaputelefont és kiadó ablakot kell kialakítani, az officinának vagy a kiadó ablaknak a beteg számára ügyeleti és készenléti szolgálatra kötelezés esetén is megközelíthetőnek kell lennie.
(2) Ügyeleti vagy készenléti időben a gyógyszer kiszolgáltatás kiadó ablakon keresztül is történhet.”
- (2) Az R. 4. § (4)–(5) bekezdése helyébe a következő rendelkezés lép:
„(4) A közforgalmú gyógyszertár betegforgalmi bejáratánál jól látható helyen és jól olvasható módon jelezni kell a szolgálati rendet, elérhetőséget, valamint a legközelebbi folyamatosan nyitva tartó, vagy készenléti, ügyeleti szolgálatot teljesítő közforgalmú gyógyszertár nevét, címét, telefonszámát, valamint az ügyelet, készenléti kezdő és befejező időpontját.
(5) Amennyiben a közforgalmú gyógyszertár betegforgalmi bejárata zárt belső térbe nyílik, a szélfogó, a légszilip, illetve a légfüggöny elhagyható.”
- 4. §** Az R. 5. § (2) bekezdése helyébe a következő rendelkezés lép:
„(2) A szaktevékenység ellátásához szükséges helyiségek és azoknak a hasznos alapterületből számított alapterülete:
a) *officina*: minimum 20 m²;
b) *laboratórium*: minimum 12 m²;
c) *raktár*: minimum 10 m².”
- 5. §** (1) Az R. 6. § (2)–(3) bekezdése helyébe a következő rendelkezés lép:
„(2) Az officinában jól látható helyen ki kell függeszteni a gyógyszertár működési engedélyét, vagy a működési engedély engedélyező hatóság által kiadott, a (6) bekezdés szerinti adattartalmú kivonatát, a felügyeleti szervek elérhetőségeit és a 21. §-ban meghatározott, magisztrális gyógyszerkészítési feladatok ellátására irányuló megállapodás egy példányát.
(3) Gyógyszerészi gondozási tevékenység az officinában akkor végezhető, ha az officina alapterülete legalább 25 m².”

- (2) Az R. 6. §-a a következő (6)–(9) bekezdéssel egészül ki:
„(6) A működési engedély kivonata az alábbi adatokat tartalmazza:
a) a gyógyszerter elnevezését, címét,
b) a gyógyszerter működtetőjét, működtetőjének székhelyét, adószámát, statisztikai számjelét, cégjegyzékszámát,
c) a gyógyszerter vezetőjének nevét,
d) a gyógyszerter szolgálati rendjét,
e) a gyógyszerter forgalmazási körét.
(7) Az officinában a gyógyszereket úgy kell elhelyezni, hogy azok a betegek számára közvetlenül ne legyenek hozzáférhetőek.
(8) A gyógyszerterben termékbemutató nem tartható, felvilágosító, tanácsadó tevékenységet kizárólag a gyógyszerter alkalmazásában álló szakszemélyzet folytathat.
(9) Az officinában jól látható és könnyen hozzáférhető helyen a betegnek a gyógyszerter szolgáltatásaival kapcsolatos írásbeli észrevételei, panaszai közléséhez szükséges eszközöket biztosítani kell.”

6. § Az R. 11. § (2) bekezdés j)–k) pontja helyébe a következő rendelkezés lép:

[Az (1) bekezdésben foglaltakon túl közforgalmú gyógyszerterben biztosítani kell:]

- „j) internetes kapcsolatot, e-mail elérhetőséget, valamint
k) a közgyógyellátási jogosultság ellenőrzéséhez szükséges technikai kapcsolatot.”

7. § Az R. 12. § (2) bekezdése helyébe a következő rendelkezés lép:

- „(2) A fiókgyógyszerter létesítése és működtetése során a 4. §-ban, a 6. §-ban, valamint a 11. § (2) bekezdés a), f), i) és k) pontjában foglaltakat kell alkalmazni azzal, hogy
a) a fiókgyógyszerter bejáratánál fel kell tüntetni az ellátó közforgalmú gyógyszerter nevét, címét és elérhetőségét, továbbá szolgálati rendjét,
b) a fiókgyógyszerternek nem kell elkülönített gazdasági bejáratot rendelkeznie.”

8. § Az R. 14. § (2) bekezdése helyébe a következő rendelkezés lép:

- „(2) A közforgalmú és fiókgyógyszerter szolgálati rendjét – ideértve a készenlét és ügyelet formáját és időtartamát is – a létesítés feltételeire is tekintettel a gyógyszerter működtetőjének javaslata alapján az ÁNTSZ a gyógyszerter működési engedélyében határozza meg. A nyitvatartási idő lehet osztott vagy osztatlan.”

9. § Az R. 15. §-a helyébe a következő rendelkezés lép:

- „15. § (1) A készenléti és ügyeleti hely és idő meghatározásakor az egészségügyről szóló 1997. évi CLIV. törvény (a továbbiakban: Eütv.) 7. § (3) bekezdése szerinti folyamatos betegellátás biztosításán túl az orvosi ügyelet helyét, idejét és a közforgalmú gyógyszerter, a 23. § (2) bekezdés ac) alpontja szerinti alapfeladatot ellátó intézeti gyógyszerter, valamint a közforgalmú gyógyszerterhez kapcsolódó fiókgyógyszerter elérhetőségét kell figyelembe venni.
(2) Készenléti és ügyeleti idő teljesítésére valamennyi működési engedéllyel rendelkező közforgalmú gyógyszerter és a 23. § (2) bekezdés ac) alpontja szerinti alapfeladatot ellátó intézeti gyógyszerter kötelezhető.
(3) Ha azt a járványügyi helyzet indokolja, az ÁNTSZ a fiókgyógyszerter részére is elrendelheti készenléti vagy ügyeleti idő teljesítését.
(4) Ügyelet esetén az e feladat ellátására kijelölt közforgalmú gyógyszerter, a közvetlen lakossági gyógyszerellátást végző intézeti gyógyszerter, illetve a (3) bekezdésben meghatározott esetben a fiókgyógyszerter működtetője a nyitvatartási időn túl – ideértve a heti pihenőnapot vagy munkaszüneti napot is – gyógyszerész jelenléte mellett biztosítja a folyamatos betegellátást.
(5) Készenléti idő teljesítése esetén a készenlétre kijelölt közforgalmú gyógyszerternek, a közvetlen lakossági gyógyszerellátást végző intézeti gyógyszerternek, illetve a (3) bekezdésben meghatározott esetben a fiókgyógyszerternek a nyitvatartási időn túl – ideértve a heti pihenőnapot, illetve munkaszüneti napot is – legfeljebb 30 perces várakozási időn belül a betegforgalom rendelkezésére kell állnia. A készenlétet ellátó gyógyszerész elérhetőségét a 4. § (4) bekezdése szerint tünteti fel.
(6) Az ügyeletre/készenlétre kijelölt gyógyszerter ügyeleti/készenléti ideje a működési engedélyében megállapított nyitva tartási idejének végén kezdődik. Ettől eltérő későbbi időpontot az ÁNTSZ a településen működő más gyógyszerterek nyitva tartási idejére figyelemmel megállapíthat.”

10. § (1) Az R. 17. § (2) bekezdése helyébe a következő rendelkezés lép:

- „(2) A gyógyszerek minőségi kifogásaival összefüggésben hozott rendelkezésekről a közforgalmú gyógyszerter az általa ellátott kézigyógyszerteret haladéktalanul értesíti, és az értesítés megtörténtét a 18. § (1) bekezdés i) pontja szerinti nyilvántartásban rögzíti.”

(2) Az R. 17. §-a a következő (4)–(5) bekezdéssel egészül ki:

- „(4) A gyógyszerter működtetője a gyógyszerter elektronikus levelezési címét a működés megkezdésekor a gyógyszerterek szakmai felügyeletét ellátó egészségügyi államigazgatási szervnek és a gyógyszerészeti államigazgatási szervnek bejelenti.
(5) Az a gyógyszerter, amely internetes gyógyszerkereskedelmet végez, honlapjának címét e tevékenység megkezdésekor közli a gyógyszerterek szakmai felügyeletét ellátó egészségügyi államigazgatási szervvel.”

11. § (1) Az R. 18. § (1) bekezdése a következő k) ponttal egészül ki:
[A közforgalmú gyógyszertárakban az ÁNTSz által hitelesített]
„k) „Hőmérséklet ellenőrzési napló”
[vezetése kötelező.]
- (2) Az R. 18. § (8) bekezdés c)–e) pontja helyébe a következő rendelkezés lép:
[A „Sterilizációs napló” a gyógyszertárban végzett sterilizációs eljárások nyilvántartására szolgál. A „Sterilizációs napló” tartalmazza:]
„c) a sterilizált anyag, eszköz megnevezését,
d) a sterilizált anyag gyártási vagy vizsgálati számát,
e) a sterilizált anyag mennyiségét, a sterilizált eszköz darabszámát,”
- (3) Az R. 18. § (10) bekezdés a) pontja helyébe a következő rendelkezés lép:
[A „Belső minőségellenőrzési napló” a gyógyszertári szakmai munka ellenőrzésére szolgáló nyilvántartás, mely tartalmazza:]
„a) az ellenőrzött szakszemély nevét,”
- (4) Az R. 18. §-a a következő (13) bekezdéssel egészül ki:
„(13) A „Hőmérséklet ellenőrzési napló” a hideg vagy hűvös helyen, továbbá a mélyhűtőben tartandó gyógyszerkészítmények eltartását biztosító hűtőszekrények és/vagy helyiségek hőmérsékletének ellenőrzésére szolgáló nyilvántartás, amely tartalmazza
a) a hűtőszekrény vagy helyiség elnevezését, azonosítóját,
b) a hőmérsékleti referenciatartományt,
c) az ellenőrzés időpontját,
d) a leolvasott hőmérsékletet, valamint
e) az ellenőrzést végző aláírását.”
12. § Az R. a 21. §-t követően a következő 21/A §-sal egészül ki:
„21/A. § A gyógyszertár működtetőjének biztosítania kell az Eütv. 13. § (6) bekezdésében foglaltakat.”
13. § (1) A R. 22. § (1)–(2) bekezdése helyébe a következő rendelkezés lép:
„(1) A fekvőbeteg-gyógyintézetben a gyógyító-megelőző tevékenység folytatása során – a kötelező egészségbiztosítás ellátásairól szóló 1997. évi LXXXIII. törvény, valamint a kötelező egészségbiztosítás ellátásairól szóló 1997. évi LXXXIII. törvény végrehajtásáról szóló 217/1997. (XII. 1.) Korm. rendelet rendelkezéseinek megfelelően – biztosítani kell, hogy a beteg a gyógykezeléséhez szükséges és Magyarországon alkalmazható gyógyszert, kötszert, gyógyászati anyagot és ideiglenes gyógyászati segédeszközt igénybe vehesse.
(2) A fekvőbeteg-gyógyintézet az (1) bekezdésben meghatározott feladatokat – ideértve azokat a feladatokat is, amelyeket az intézmény közreműködő bevonásával biztosít – intézeti gyógyszerár útján látja el.”
- (2) A R. 22. §-a a következő (4) bekezdéssel egészül ki:
„(4) Ha a fekvőbeteg-gyógyintézetnek több bejegyzett telephelye is van, minden 300 ágy feletti telephelyén a 23. § (2) bekezdés aa) alpontja szerinti feladatok ellátásához szükséges személyi és tárgyi feltételeket a 24. § (2) bekezdése és a 25. § (4) bekezdése figyelembevételével kell biztosítani.”
14. § Az R. 23. § (2) bekezdés aa) alpontja helyébe a következő rendelkezés lép:
[Az intézeti gyógyszerár által ellátható alap- és szakfeladatok a következők:
alapfeladatok:]
„aa) külön jogszabály szerint forgalomba hozatalra engedélyezett gyógyszerek beszerzése, eltartása, raktározása, ellenőrzése, a kórházi fekvő- és járóbeteg-ellátó osztályok, részlegek, valamint az azokkal funkcionális kapcsolatban álló részlegek (a továbbiakban együtt: osztály) részére történő kiszolgáltatása, szakmai információ nyújtása,”
15. § Az R. 24. § (2) bekezdése helyébe a következő rendelkezés lép:
„(2) A 22. § (3) bekezdése szerinti szerződés esetén is – a gyógyszerek eltartására és tárolására vonatkozó előírások betartása mellett – biztosítani kell egy gyógyszerész és egy szakasszisztens foglalkoztatását.”
16. § Az R. 26. § (1) bekezdése helyébe a következő rendelkezés lép:
„(1) A 23. § (2) bekezdés a) pont ab) és ac) alpontja szerinti feladatot ellátó intézeti gyógyszerárban az 1. számú mellékletében foglalt felszereléseket és eszközöket az ellátott feladat figyelembevételével, továbbá a maró anyagok, savak tárolására alkalmas szekrényt vagy fülkét kell biztosítani.”
17. § Az R. 27. § (1) bekezdése helyébe a következő rendelkezés lép:
„(1) Az intézeti gyógyszerellátás megszervezése, a gyógyszerek beszerzése – így különösen a beszerzés megtervezése –, tárolása, elosztása, ellenőrzése, a gyógyszerek készítése és vizsgálati készítmények klinikai vizsgálatban való részvételének biztosítása, valamint az alkalmazáshoz szükséges szakmai tanácsadás, tájékoztatás biztosítása az intézeti gyógyszerár, illetve az intézeti gyógyszerész feladata. Az intézeti gyógyszerellátást úgy kell megszervezni, hogy a szakszerűség, a betegbiztonság, a folyamatosság és a gazdaságosság általános szempontjai

együttesen érvényesüljenek. Az intézeti gyógyszerárnak a tevékenység végzésére megfelelő informatikai rendszert és internetes kapcsolatot, valamint elektronikus levelezési címet kell biztosítania.”

18. § Az R. 29. § (3) bekezdése helyébe a következő rendelkezés lép:
„(3) Intézeti gyógyszerár gyógyszer más egészségügyi intézmény és egynapos sebészeti ellátást nyújtó egészségügyi szolgáltató részére a gyógyszerek készítésére, minőségére vonatkozó előírások megtartásával adhat át.”
19. § Az R. 31. § (5) bekezdés a) pont ab) alpontja helyébe a következő rendelkezés lép:
[Az osztályon történő gyógyszerárolás során biztosítani kell]
„ab) a magisztrális gyógyszereknek a Gyógyszerkönyvben, a Szabványos Vényminták gyűjteményében, illetve az egyedi előiratban meghatározott,”
[tárolását;]
20. § Az R. 36. §-a a következő (5) bekezdéssel egészül ki:
„(5) A közvetlen lakossági gyógyszerellátási tevékenység helyén biztosítani kell a Gyftv. 55. § (2) bekezdése szerinti tájékoztatáshoz szükséges rendszert, valamint a közgyógyellátási jogosultság ellenőrzéséhez szükséges technikai kapcsolatot.”
21. § Az R. a 36. §-t követően a következő címmel és 36/A. §-sal egészül ki:

„Gyógyszerészi gondozás

36/A. § (1) A gyógyszerészi gondozási tevékenység körébe tartozik – ide nem értve a Gytv. 24. § (2) bekezdésében foglaltakat és az emberi felhasználásra kerülő gyógyszerek rendelkezéséről és kiadásáról, valamint a társadalombiztosítási támogatással rendelhető gyógyszerekről és a támogatás összegéről szóló rendeletben előírt, a gyógyszerek expedálásához kapcsolódó adminisztratív kontrollt – a vényköteles gyógyszerek és a vény nélkül beszerezhető gyógyszerek és egyéb termékek kiszolgáltatásához kapcsolódva, illetve a betegeknek nyújtott egyéb gyógyszerári szolgáltatások részeként

- a) a gyógyszerterát orvosi diagnózis nélkül felkereső beteg esetében
 - aa) szakszerű segítség nyújtása a tünetek értékelésében és szükség esetén a beteg orvoshoz irányítása,
 - ab) a tünetek megszüntetésére irányuló terápia ajánlása, beleértve az orvosi beavatkozás nélkül alkalmazható módszereket és a vény nélkül beszerezhető gyógyszereket,
 - ac) a vény nélküli gyógyszerek és egyéb termékek alkalmazásához szükséges információk nyújtása, beleértve a gyógyszerelési problémák felismerését lehetővé tevő ismereteket, az ezek jelentkezése esetén szükséges teendőket, valamint a terápia felfüggesztésének vagy abbahagyásának eseteit is;
 - b) a gyógyszerterát orvosi rendelvényrel felkereső beteg esetében
 - ba) a gyógyszer-expediáláshoz és a vény validálásához kapcsolódóan a fennálló gyógyszerelési problémák feltárása és megoldása, különös tekintettel egyes speciális betegségekre és állapotokra (például csecsemő- és kisgyermekkor, terhesség, szoptatás, geriátria, máj- és vesebetegség, gyógyszerallergia),
 - bb) a biztonságos, költségtakarékos és folyamatos generikus gyógyszerhasználat elősegítése a beteg korábbi gyógyszerelésének felméréseivel, gyógyszerelési problémáinak feltárásával és megoldásával,
 - bc) az együttműködő készség javítására irányuló tanácsok adása,
 - bd) tájékoztatás a kockázati tényezőkről és tanácsadás az egészségtudatos magatartás folytatására, az egyes betegségek és szövődményeik kialakulásának megelőzésére;
 - c) a betegség-specifikus gyógyszerészi gondozás, mely a népegészségügyi programhoz kapcsolódóan az adott betegség és kockázati tényezői korai felismerésére, a betegség késői komplikációinak vagy visszatérésének megelőzésére, a betegek egyensúlyi állapotának fenntartására irányul és – a beteg kezelő orvosával együttműködésben – magában foglalja a kockázati tényezők felmérését és a beteg szükség szerinti orvoshoz irányítását, valamint a beteg oktatását és együttműködő készségének kialakítását, továbbá a beteg gyógyszerhasználatának irányítását.
- (2) Gyógyszerészi gondozás a (7) bekezdés szerint közzétett szakmai protokollokban foglaltak szerint közforgalmú és fiókgyógyszertárban, valamint intézeti gyógyszerár közvetlen lakossági gyógyszerellátást végző egységében végezhető.
- (3) Az (1) bekezdés c) pontjában meghatározott gyógyszerészi gondozási tevékenységet az a gyógyszerész végezheti, aki a külön jogszabály szerinti folyamatos továbbképzés keretében az erre irányuló programot elvégezte.
- (4) A gyógyszerészi gondozási tevékenység a gyógyszerterár működtetőjének és személyi jogos gyógyszerészének, illetve intézeti főgyógyszerészének a területileg illetékes regionális tisztifőgyógyszerészhez intézett együttes előzetes bejelentése alapján folytatható.
- (5) A (4) bekezdés szerinti bejelentésnek tartalmaznia kell a gyógyszerészi gondozásban résztvevő gyógyszerészek nevét, továbbá a gyógyszerterár működtetőjének és személyi jogos gyógyszerészének, illetve intézeti főgyógyszerészének nyilatkozatát a jogszabályban és a közzétett szakmai protokollokban előírt tárgyi feltételek meglétéről, továbbá arról, hogy a tevékenység végzéséhez szükséges feltételeket folyamatosan biztosítja.
- (6) Amennyiben a személyi és tárgyi feltételek körében változás áll be, azt a gyógyszerterár működtetője és a személyi jogos gyógyszerész haladéktalanul köteles jelenteni az illetékes regionális tisztifőgyógyszerésznek.

(7) A gyógyszerészi gondozással kapcsolatos szakmai protokollokat a Gyógyszerellátási Gyógyszerészeti Szakmai Kollégium készíti elő és terjeszti fel közzétételre a külön jogszabályban foglaltak alapján. A Kollégium ezen protokollok előkészítésébe bevonja a Magyar Gyógyszerészi Kamara, a Magyar Gyógyszerésztudományi Társaság és a Magángyógyszerészek Országos Szövetségének képviselőit, valamint az érintett orvosi szakmai kollégiumokat."

22. § Az R. 1. számú melléklete e rendelet Melléklete szerint módosul.
23. § Az emberi felhasználásra kerülő gyógyszerek rendelkezéséről és kiadásáról szóló 44/2004. (IV. 28.) ESzCsM rendelet 21/A. §-a a következő (4) bekezdéssel egészül ki:
„(4) Automatából csak gyógyszertáron kívül is forgalmazható gyógyszerek adhatók ki.”
24. § (1) E rendelet – a (2) bekezdésben foglaltak kivételével – a kihirdetését követő 30. napon lép hatályba.
(2) Az R. e rendelet 21. §-ával megállapított 36/A. § (3) bekezdése 2010. július 1-jén lép hatályba.
(3) Az e rendelet hatálybalépésekor már működő gyógyszertárak és a honlapot működtető gyógyszertárak az R. e rendelet 10. § (2) bekezdésével megállapított 17. § (4)–(5) bekezdése szerinti bejelentési kötelezettségüket az e rendelet hatálybalépését követő 15 napon belül teljesítik.
(4) Az R. e rendelet 15. §-ával megállapított 24. § (2) bekezdésében foglaltaknak legkésőbb 2011. január 1-jétől kell megfelelni.
(5) Az R.
a) 2. § (1) bekezdés m) pontjában a „2005. évi XCV. törvény” szövegrész helyébe a „2005. évi XCV. törvény (a továbbiakban: Gytv.) szöveg lép,
b) 34. § (2) bekezdésében az „az emberi felhasználásra kerülő gyógyszerek és a gyógyászati segédeszközök reklámozásáról és ismertetéséről szóló 11/2007. (III. 6.) EüM rendelet” szövegrész helyébe az „az emberi felhasználásra kerülő gyógyszer, illetve gyógyászati segédeszköz ismertetésére, az ismertetői tevékenységet végző személyek nyilvántartására, és a gyógyszerrel, gyógyászati segédeszközzel kapcsolatos, fogyasztókkal szembeni kereskedelmi gyakorlatra vonatkozó részletes szabályokról szóló 3/2009. (II. 25.) EüM rendelet” szöveg lép.
(6) Az R. 2. § (1) bekezdés d) pontja, 3. § (4)–(5) bekezdése, 5. § (3) bekezdése, 7. §-a, 13. § (4) bekezdése, 17. § (1) bekezdése, 18. § (1) bekezdés g) pontja, (9) bekezdése és (10) bekezdés b) pontja, valamint 1. számú mellékletének 8. e) és 9. pontja hatályát veszti.
(7) Ez a rendelet 2011. január 2-án hatályát veszti.

Dr. Székely Tamás s. k.,
egészségügyi miniszter

Melléklet az 56/2009. (XII. 30.) EüM rendelethez

- Az R. 1. számú melléklete 1. pont g)–h) alpontja helyébe a következő rendelkezés lép:
[Bevizsgálás eszközei]
„g) Szeszfokoló (60–100 fok mérési tartományú)
h) Hőmérő (belsőskálás 0,1 c beosztású és helyiség hőmérséklet ellenőrzésére alkalmas)”
- Az R. 1. számú melléklete 2. pontja helyébe a következő rendelkezés lép:
„2. Mérés eszközei – hitelesített mérlegek
a) méréstartomány: 0–15 kg, leolvasási pontosság: 10 g
b) méréstartomány: 0–2000 g, leolvasási pontosság: 0,1 g
c) méréstartomány: 0–200 g, leolvasási pontosság: 0,01 g, külön az aszeptikus gyógyszerkészítéshez is.”
- Az R. 1. számú melléklete 4. pont b) alpontja helyébe a következő rendelkezés lép, valamint a pont a) következő d) alponttal egészül ki:
[Aszeptikus gyógyszerkészítés eszközei]
„b) Hőlégmenterilizátor (eszközsterilizációhoz)”
[c) Porfirizátor]
„d) egyszerhasználatos steril gumikesztyű”
- Az R. 1. számú melléklete 5. pont f) alpontja helyébe a következő rendelkezés lép:
[Oldatok, illetve folyékony gyógyszerformák készítésének eszközei]
„f) Főzőedény”
- Az R. 1. számú melléklete 7. pontja a) következő d) alponttal egészül ki:
[Kúpok készítésének eszközei]
„d) kúprúdosztó tábla (citdivid)”

Az egészségügyi miniszter 57/2009. (XII. 30.) EüM rendelete az emberi felhasználásra kerülő gyógyszerekkel kapcsolatos egyes engedélyezési eljárások során fizetendő igazgatási szolgáltatási díj kezeléséről és nyilvántartásáról

Az emberi alkalmazásra kerülő gyógyszerekről és egyéb, a gyógyszerpiacot szabályozó törvények módosításáról szóló 2005. évi XCV. törvény 32. § (10) bekezdésében kapott felhatalmazás alapján – a pénzügyminiszter feladat- és hatásköréről szóló 169/2006. (VII. 28.) Korm. rendelet 1. § b) pontjában megállapított feladatkörben eljáró pénzügyminiszterrel egyetértésben – az egészségügyi miniszter feladat- és hatásköréről szóló 161/2006. (VII. 28.) Korm. rendelet 1. § a) pontjában meghatározott feladatkörben eljárva a következőket rendelem el:

- 1. §** (1) Az Országos Gyógyszerészeti Intézet (a továbbiakban: OGYI) hatáskörébe tartozó engedélyezési és egyéb eljárásokért az eljárás lefolytatását, illetve az engedély kiadását kérelmező az igazgatási szolgáltatási díjat (a továbbiakban: díj) a (2) bekezdésben foglaltak szerinti fizeti be.
(2) A díjat az OGYI 10032000-01492695 számú elszámolási számlájára történő átutalással kell megfizetni.
- 2. §** (1) Ez a rendelet 2010. január 1-jén lép hatályba.
(2) Hatályát veszti az emberi felhasználásra kerülő gyógyszerekkel kapcsolatos egyes engedélyezési eljárások során fizetendő igazgatási szolgáltatási díjakról szóló 32/2005. (VIII. 11.) EüM rendelet 1. § (1)–(3) bekezdése, 2–4. §-a és melléklete.
(3) A (2) bekezdés 2010. január 2-án hatályát veszti. Ez a bekezdés 2010. január 3-án hatályát veszti.

*Dr. Székely Tamás s. k.,
egészségügyi miniszter*

Az egészségügyi miniszter 7/2009. (XII.23.) EüM utasítása az Országos Egészségbiztosítási Pénztár Szervezeti és Működési Szabályzatának kiadásáról

Az Országos Egészségbiztosítási Pénztár (a továbbiakban: OEP) szervezeti felépítéséről és működésének rendjéről – a központi államigazgatási szervekről, valamint a Kormány tagjai és az államtitkárok jogállásáról szóló 2006. évi LVII. törvény 2. § (1) bekezdés d) pontjában, illetve 74. § (1) bekezdésében foglalt jogkörömben eljárva – az alábbi utasítást adom ki:

- 1. §** Az OEP Szervezeti és Működési Szabályzatát (a továbbiakban: SZMSZ) ezen utasítás melléklete tartalmazza.
- 2. §** Az SZMSZ hatálya az OEP köztisztviselőire, munkavállalóira, valamint szervezeti egységeire terjed ki.
- 3. §** Ez az utasítás 2010. január 1-jén lép hatályba, egyidejűleg az Országos Egészségbiztosítási Pénztár Szervezeti és Működési Szabályzatának kiadásáról szóló 7/2008. (HÉ 54.) EüM utasítás a hatályát veszti.

*Dr. Székely Tamás s. k.,
egészségügyi miniszter*

Melléklet a 7/2009. (XII. 23.) EüM utasításhoz

Az Országos Egészségbiztosítási Pénztár Szervezeti és Működési Szabályzata
Budapest, 2010

I.

Az Országos Egészségbiztosítási Pénztár jogállása, igazgatási szervei, azonosító adatai, feladatai

1. Az Országos Egészségbiztosítási Pénztár jogállása
1.1. Az Országos Egészségbiztosítási Pénztár (a továbbiakban: OEP) központi hivatal, az egészségbiztosításért felelős miniszter irányítása alatt működő központi államigazgatási szerv.
1.2. Az Országos Egészségbiztosítási Pénztárat az Országgyűlés felhatalmazása alapján a Kormány hozta létre.
A Kormány egészségbiztosítási szervként – ha kormányrendelet eltérően nem rendelkezik – az OEP központi szervét jelöli ki.

- 1.3. Az alapító jogszabály: az Országos Nyugdíjbiztosítási Főigazgatóság és az Országos Egészségbiztosítási Pénztár, valamint igazgatási szerveik létrehozásáról és ezzel összefüggő egyéb intézkedésekről szóló 91/1993. (VI. 9.) Korm. rendelet.
- Az alapítás dátuma: 1991. december 28.
 - A tevékenység megkezdésének időpontja: 1993. június 12.
 - Az alapító okirat száma: AO-OEP-2/2008.
- 1.4. A Kormány egészségbiztosításért felelős tagja az egészségügyi miniszter. Az egészségügyi miniszter az egészségbiztosításért való felelősségi körében irányítja az OEP-et.
- 1.5. Az OEP-et főigazgató vezeti.
- 1.5.1. A főigazgatót az egészségbiztosításért felelős miniszter javaslatára a miniszterelnök nevezi ki és menti fel, az egyéb munkáltatói jogköröket az egészségbiztosításért felelős miniszter gyakorolja.
- 1.5.2. A főigazgató-helyetteseket a főigazgató javaslatára az egészségbiztosításért felelős miniszter nevezi ki és menti fel, az egyéb munkáltatói jogköröket a főigazgató gyakorolja.
- 1.5.3. Az OEP más alkalmazottai felett a főigazgató gyakorolja a munkáltatói jogkört, amelyet szervezeti és működési szabályzatban – külön törvényben foglaltak figyelembevételével – teljesen vagy részben átruházhat.
- 1.6. Az OEP önállóan gazdálkodik, az előirányzatok felett teljes jogkörrel rendelkező költségvetési szerv. Az OEP költségvetését a társadalombiztosítás pénzügyi alapjainak költségvetésében kell meghatározni.
- 1.6.1. Az OEP alaptevékenységének, feladatainak forrása az Egészségbiztosítási Alap (továbbiakban: E. Alap) költségvetésében az „5. Egészségbiztosítási költségvetési szervek és központi kezelésű előirányzatok” elnevezésű költségvetési címen belül az „51. Központi hivatali szerv”, „52. Igazgatási szervek”, valamint az „53. Központi kezelésű előirányzatok” elnevezésű alcímek kiadási és bevételi költségvetési előirányzatai.
- 1.7. Az OEP feladatait központi szerve és területi igazgatási szervei útján látja el. A központi szerv a hatáskörébe tartozó feladatokat az ország egész területére kiterjedő illetékességgel látja el.
- 1.8. Az OEP székhelye Budapest.
- 1.9. Az OEP szervezeti felépítésének ábráját az 1. számú függelék tartalmazza.
2. Az OEP azonosító adatai
- 2.1. Elnevezése: Országos Egészségbiztosítási Pénztár
- 2.2. Rövidített elnevezése: OEP
- 2.3. Idegen nyelvű elnevezése:
- angol nyelven: National Health Insurance Fund Administration
 - német nyelven: Nationale Kasse für Gesundheitsversicherung
 - francia nyelven: Caisse Nationale d' Assurance Maladie
- 2.4. Székhelye: 1139 Budapest, Váci út 73/A
- 2.5. Telefon, telefax:
- Központi telefonszáma: 350-2001
 - Központi telefaxszáma: 298-2413
- 2.6. Azonosító számok:
- előirányzat-felhasználási keretszámla: 10032000-01301005-00000000
 - elszámolási számla: 10032000-00280161-00000000
 - ellátási számla: 10032000-01743991-00000000
 - központosított természetbeni ellátási számla: 10032000-00283865
 - technikai számla: 10032000-00280202-40000004
 - megelőlegezési számla: 10032000-01200076-00000000
 - TEÁOR-szám: 8430 kötelező társadalombiztosítás
- 2.7. Az OEP hivatalos tevékenysége során jogosult elnevezésének megfelelő – a Magyar Köztársaság címerével ellátott és nyilvántartásba vett – körbélyegzőt használni.
- 2.8. A körbélyegző
- a) a körbélyegző leírása: a körben fent elhelyezve az „Országos Egészségbiztosítási Pénztár”, középen alul „Budapest” felirat, e fölött a bélyegző sorszáma, a bélyegző középpontjában a Magyar Köztársaság címere.
 - b) a körbélyegző lenyomata:
3. Az OEP feladatai
- Az OEP alaptevékenységeit meghatározó jogszabályok jegyzékét a 3. számú függelék tartalmazza.
- 3.1. Központi hivatalként ellátja a jogszabályokban meghatározott feladatait, ennek keretében
- a) végzi az E. Alap kezelésével – ideértve a finanszírozással és az ártámogatás-elszámolással kapcsolatos feladatokat –, a nyilvántartások vezetésével, a pénzügyi elszámolásokkal és az adatszolgáltatási kötelezettséggel kapcsolatos feladatokat,
 - b) részt vesz az E. Alap költségvetésének tervezésében és a zárszámadás elkészítésében,
 - c) ellátja a területi igazgatási szervek működési költségvetésével, valamint az E. Alap részletes előirányzatainak megállapításával kapcsolatban hatáskörébe utalt feladatokat,
 - d) az igazgatási szervei vonatkozásában koordinálja, felügyeli, elemzi és ellenőrzi a hatáskörükbe tartozó feladatok ellátását,

- e) végzi a nem egészségbiztosítás keretében igénybe vehető ellátásokkal kapcsolatosan hatáskörébe utalt feladatokat,
- f) lefolytatja a gyógyszerek, gyógyászati segédeszközök társadalombiztosítási támogatásával, az egészségügyi technológiák befogadásával kapcsolatos eljárásokat,
- g) vezeti a társadalombiztosítási támogatásban részesülő gyógyszerekről, gyógyászati segédeszközökről, gyógyászati ellátásokról szóló egységes nyilvántartást,
- h) vezeti az egészségbiztosítási nyilvántartásokat,
- i) lefolytatja a jogszabályokban előírt jogorvoslati, egyedi engedélyezési, illetve méltányossági eljárásokat,
- j) külön jogszabályban meghatározottak szerint irányítja és működteti a biztosítási ág felügyeleti, költségvetési, szakmai és belső ellenőrzési rendszerét,
- k) irányítja, működteti és fejleszti az egészségbiztosítás feladatainak ellátásához szükséges informatikai rendszereket, gondoskodik a statisztikai adatok gyűjtéséről, valamint azok szükség szerinti részletezettségű közzétételéről;
- l) véleményezi a kötelező egészségbiztosítással kapcsolatos jogszabályok tervezetét, valamint javaslatot tesz ezen jogszabályok módosítására, új jogszabály megalkotására,
- m) részt vesz az egészségbiztosítást érintő folyamatok elemzésében és értékelésében, valamint a rövid, közép- és hosszú távú fejlesztési koncepciók kidolgozásában,
- n) feladatkörében közreműködik a társadalombiztosítással kapcsolatos nemzetközi szerződések előkészítésében és végrehajtásában, kapcsolatot tart fenn a kijelölt illetékes teherviselővel, illetve szervezetekkel, végzi az uniós tagságból adódó koordinációs feladatokat, továbbá részt vesz az uniós szakbizottságok, illetőleg a nemzetközi szervezetek szakmai munkájában,
- o) gondoskodik az egészségbiztosítással kapcsolatos tájékoztatásról, és az igényérvényesítést segítő szolgáltatások fejlesztéséről,
- p) gondoskodik az egészségbiztosítási ágazat vezetőinek és ügyintézőinek képzéséről, továbbképzéséről és vizsgáztatásáról, ideértve az egészségbiztosítási kifizetőhelyek ügyintézőinek képzését is,
- q) ellátja továbbá mindazon feladatokat, amelyeket jogszabály vagy az alapító okirat hatáskörébe utal.

3.2. Az OEP központi szerve a területi igazgatási szervek vonatkozásában irányítja, szervezi és ellenőrzi:

- a) a tervezési, a gazdálkodási, a beszámolási, valamint az adatszolgáltatási feladatok ellátását, mind az ellátás, mind a működés területén,
- b) az egészségbiztosítási pénzbeli ellátások, a baleseti táppénz, az utazási költség és a külföldön felmerült gyógykezelés költségének megállapítását és folyósítását (kifizetését) és a megtérítési eljárásokkal kapcsolatos tevékenységet,
- c) az egészségügyi szolgáltatókkal kapcsolatos tevékenységeket, ennek érdekében működteti az egészségügyi szolgáltatások teljesítményszámolásának információs rendszerét.
- d) a TAJ igazolására szolgáló hatósági igazolványok, valamint az egészségügyi szolgáltatásra való jogosultságot megalapozó igazolványok kiadásának, az egészségbiztosítási ellátások igénybevételére jogosító megállapodások megkötésének rendjét.

3.3. Az OEP a 3.1. pont szerinti feladatait a központi szerve útján látja el.

4. Az OEP területi igazgatási szervei

4.1. Az OEP területi igazgatási szervei a regionális egészségbiztosítási pénztárak (továbbiakban REP).

4.2. A regionális egészségbiztosítási pénztár az OEP irányítása alatt álló, önálló jogi személyiséggel rendelkező igazgatási szerv.

4.3. Alapító jogszabály: a 297/2008. (XII. 11.) Korm. rendelettel módosított, az Országos Egészségbiztosítási Pénztárról szóló 317/2006. (XII. 23.) Korm. rendelet.

4.4. Az OEP területi igazgatási szervei a következők:

4.4.1. Dél-alföldi Regionális Egészségbiztosítási Pénztár, Szeged székhellyel (illetékességi területe: Bács-Kiskun megye, Békés megye, Csongrád megye),

– alapító okirat száma: AO-REP-3/2008.

– alapító okirat kelte: 2008. december 18.

4.4.2. Dél-dunántúli Regionális Egészségbiztosítási Pénztár, Pécs székhellyel (illetékességi területe: Baranya megye, Somogy megye, Tolna megye),

– alapító okirat száma: AO-REP-6/2008.

– alapító okirat kelte: 2008. december 18.

4.4.3. Észak-alföldi Regionális Egészségbiztosítási Pénztár, Szolnok székhellyel (illetékességi területe: Hajdú-Bihar megye, Jász-Nagykun-Szolnok megye, Szabolcs-Szatmár-Bereg megye),

– alapító okirat száma: AO-REP-7/2008.

– alapító okirat kelte: 2008. december 18.

4.4.4. Észak-magyarországi Regionális Egészségbiztosítási Pénztár, Miskolc székhellyel (illetékességi területe: Borsod-Abaúj-Zemplén megye, Heves megye, Nógrád megye),

– alapító okirat száma: AO-REP-1/2008.

– alapító okirat kelte: 2008. december 18.

- 4.4.5. Közép-dunántúli Regionális Egészségbiztosítási Pénztár, Veszprém székhellyel (illetékességi területe: Fejér megye, Komárom-Esztergom megye, Veszprém megye),
– alapító okirat száma: AO-REP-2/2008.
– alapító okirat kelte: 2008. december 18.
- 4.4.6. Közép-magyarországi Regionális Egészségbiztosítási Pénztár, Budapest székhellyel (illetékességi területe: Budapest, Pest megye),
– alapító okirat száma: AO-REP-4/2008.
– alapító okirat kelte: 2008. december 18.
- 4.4.7. Nyugat-dunántúli Regionális Egészségbiztosítási Pénztár, Szombathely székhellyel (illetékességi területe: Győr-Moson-Sopron megye, Vas megye, Zala megye).
– alapító okirat száma: AO-REP-5/2008.
– alapító okirat kelte: 2008. december 18.
- 4.5. A REP-ek (a Közép-magyarországi Regionális Egészségbiztosítási Pénztár kivételével) minden megyében egy-egy kirendeltséget működtetnek az alapító okiratukban meghatározottak szerint.
- 4.6. A REP alapító okiratát az egészségügyi miniszter adja ki.
- 4.7. A REP az OEP főigazgatójának irányítása alatt áll.
- 4.8. A REP működését az OEP Szervezeti és Működési Szabályzata szabályozza. A működés, a szervezet és a kiadmányozás részletes szabályait a REP ügyrendje tartalmazza, melyet az OEP főigazgatója hagy jóvá.
- 4.9. A REP önállóan gazdálkodik, az előirányzatok felett részjogkörrel rendelkező költségvetési szerv. Önálló létszám- és bérigazgatásra a megadott kereteken belül jogosult. A REP székhelyén kívüli kirendeltségei részjogkörű költségvetési egységek. A REP költségvetéssel kapcsolatos jogosítványait az ügyrend, illetve az OEP főigazgatójának utasításai tartalmazzák.
- 4.10. A REP kötelezettségvállalásra, utalványozásra és ellenjegyzésre vonatkozó jogosítványokat külön OEP főigazgatói utasítás, illetve annak felhatalmazása alapján REP igazgatói utasítás tartalmazza.
- 4.11. A REP illetékessége – az Országos Egészségbiztosítási Pénztárról szóló 317/2006. (XII. 23.) Korm. rendelet 3. § (2) bekezdése a) pontjának af)–ag) alpontjában meghatározott, országos illetékességgel gyakorolt hatáskörök kivételével – a REP illetékességi területéhez tartozó megyék (a Közép-magyarországi Regionális Egészségbiztosítási Pénztár esetében a főváros és Pest megye) közigazgatási területére terjed ki
- 4.12. A REP élén egyszemélyi felelős vezetőként az OEP főigazgatója által kinevezett igazgató áll. Az igazgatót és az igazgatóhelyetteseket az OEP főigazgatója nevezi ki és menti fel, illetve az igazgató tekintetében az egyéb munkáltatói jogköröket is gyakorolja.
- 4.13. A REP alapfeladatait jogszabályok, valamint az alapító okirat, feladatait az SzMSz és az ügyrend határozzák meg. A feladatellátás során követendő belső eljárási (ügyviteli) rendet OEP utasítások, valamint azok felhatalmazása alapján REP igazgatói utasítások szabályozzák.
- 4.14. A REP hatáskörébe tartozó feladatok ellátását az OEP felügyeli és ellenőrzi.
- 4.15. A REP a köztisztviselők jogállásáról szóló 1992. évi XXIII. törvény (továbbiakban: Ktv.) hatálya alá tartozik. A REP-nél foglalkoztatott alkalmazottak a Ktv. hatálya alá tartozó közszolgálati jogviszonyban, illetőleg a Munka Törvénykönyvéről szóló 1992. évi XXII. törvény (továbbiakban: Mt.) hatálya alá tartozó munkaviszonyban állnak (továbbiakban együtt: alkalmazottak).
- 4.16. A REP munkakör átadás-átvétel szabályait az OEP Közzolgálati Szabályzata tartalmazza.

II.

Az OEP szervezete és vezetése

1. Az központi szerv szervezete
 - 1.1. Az OEP központi szerve szervezeti felépítésének ábráját 2. sz. függelék tartalmazza.
 - 1.2. Az OEP egyes tevékenységterületeit a főigazgató, illetve főigazgató-helyettesek koordinálják, felügyelik.
 - 1.3. A tevékenységterületek több szakterületet foglalnak magukban, melyekkel kapcsolatos feladatokat önálló szervezeti egységek látnak el, fognak össze.
2. A központi szerv szervezeti egységei
 - 2.1. Állandó feladatok ellátására létrehozott önálló szervezeti egységek:
 - a) főosztály – meghatározott alaptevékenység, illetve ahhoz kapcsolódó funkcionális tevékenység vagy központosított szolgáltatás ellátására kialakított önálló szervezeti egység, a feladat megosztásának megfelelően osztályokra tagozódhat,
 - b) önálló osztály – abban az esetben alakítható ki, ha az adott feladat jellege külön szervezetet igényel, de a feladat nagyságrendje nem indokolja a főosztályi szervezet létrehozását, vezetője főosztályvezető-helyettesi besorolású, az önálló osztályvezető helyettese osztályvezető besorolású,
 - c) osztály – a főosztályi szervezetben feladatmegosztással kialakított szervezeti egység.
 - 2.2. A főosztály szervezeti tagozódását, a főosztályon belüli egységek munkamegosztását ügyrendjük tartalmazza, amelyet az OEP Szervezeti és Működési Szabályzata szerint készítenek el a mindenkori feladatokhoz igazodóan.

2.3. A főosztály, önálló osztály ügyrendjét a felügyeletet ellátó főigazgató-helyettes egyetértésével a főigazgató hagyja jóvá.

2.4. A főosztályok, önálló osztályok feladatuk végrehajtásáról évente beszámolót készítenek.

2.5. Eseti feladatok elvégzésére létrehozható szervezeti egységek:

- a) projekt – a projektszervezetre vonatkozó, annak általános működéséről szóló külön főigazgatói utasítás szerint – kiemelt, egyedi feladat elvégzésére,
 - b) team – több szakma együttműködését igénylő előkészítő és véleményező feladatokra,
 - c) bizottság – vezetői döntések előkészítésére, javaslatok, állásfoglalások kialakítására, véleményezési feladatokra.
- Az eseti feladatok elvégzésére létrehozott szervezeti egységek működését, hatáskörét saját – főigazgató által jóváhagyott – eljárási rendjük szabályozza.

3. Az OEP vezetése

3.1. Főigazgató

3.1.1. Az OEP központi szervét – egyszemélyi felelős vezetőként – a főigazgató közvetlenül vezeti.

3.1.2. A főigazgató feladata és hatásköre

- a) vezeti és képviseli az OEP-et, meghatározza annak működési és eljárási rendjét, elkészíti az OEP Szervezeti és Működési Szabályzatát és azt az egészségügyi miniszterhez jóváhagyásra benyújtja,
- b) biztosítja az egészségbiztosítással összefüggő feladatok végrehajtásához szükséges feltételrendszert,
- c) jóváhagyja a főosztályok, az önálló osztályok, valamint az REP-ek ügyrendjét,
- d) kiadja a főigazgatói utasításokat, irányelveket, körleveleket, eljárási és szakmai iránymutatásokat az OEP szervezeti egységei és a REP-ek részére,
- e) közreműködik az egészségbiztosítási stratégia elkészítésében, ellátja az ezzel összefüggő feladatokat,
- f) elkészíti az OEP munkatervét, azt az egészségügyi miniszterhez jóváhagyásra benyújtja, továbbá jóváhagyja a stratégiai és az éves belső ellenőrzési tervet,
- g) meghatározza a vagyonyilatkozattételre kötelezettek körét,
- h) működteti a belső kontroll, illetve a belső ellenőrzési, a folyamatba épített, előzetes és utólagos vezetői ellenőrzési rendszert, elvégzi az ehhez szükséges szabályozási feladatokat,
- i) felügyeli a hatósági, továbbá a felügyeleti, költségvetési és szakmai ellenőrzési rendszert, elvégzi az ehhez szükséges szabályozási feladatokat,
- j) ellenőrzi az OEP részére a jogszabályok által előírt feladatok végrehajtását,
- k) részt vesz a társadalombiztosítási jogszabályok előkészítésében, továbbá véleményezi a közigazgatási egyeztetésre érkező egyéb jogszabálytervezeteket,
- l) felelős az egészségbiztosítási ágazat költségvetési tervjavaslatának elkészítéséért, a jóváhagyott költségvetés végrehajtásáért, továbbá az éves zárszámadási javaslat elkészítéséért,
- m) beszámol az egészségügyi miniszternek az E. Alapból teljesített időarányos kiadásokról, a tervezett bevételek időarányos teljesüléséről, továbbá az ágazati feladatok végrehajtásáról,
- n) felügyeli az E. Alap vagyongazdálkodási tevékenységét,
- o) előterjeszti a tulajdonosi jogokat gyakorló egészségügyi miniszternek a vagyonnal kapcsolatos – OEP feladatkörébe tartozó – döntés-előkészítő anyagokat, szerződéseket,
- p) az E. Alap éves költségvetésében az e célra megjelölt előirányzat terhére elbírálja a finanszírozott egészségügyi szolgáltatók egyszeri, kamatmentes finanszírozási előleg igényét,
- q) felelős az egyes gyógyszerek és gyógyászati segédeszközök beszerzéséről és forgalmazásáról szóló rendelet szerinti beszerzési eljárások lefolytatásáért, határozatot hoz a beszerzési eljárás lezárásáról,
- r) felügyeli a transzparenciairányelvek érvényesülését,
- s) meghatározza a gyógyászati ellátások közfinanszírozás alapjául elfogadott árkiállítására vonatkozó ártárgyalások rendjét,
- t) felelős a nemzetközi kötelezettségekből eredő feladatok ellátásáért és a nemzetközi kapcsolatokat gondozásáért,
- u) felügyeli az OEP jogi tevékenységével kapcsolatos feladatokat, működteti a jogszabályban biztosított jogorvoslati rendszert, gyakorolja a méltányossági jogkört, amelyet meghatározott esetekben írásban főigazgató-helyettesre, főosztályvezetőre, a REP vezetőjére átruházhat,
- v) felügyeli a balesetekkel, foglalkozási megbetegedésekkel összefüggő megtérítési ügyek intézésének országos koordinációját,
- x) felügyeli a kötelező egészségbiztosítás pénzbeli ellátásai és a baleseti táppénz megállapításával és folyósításával, a táppénzhozzájárulás-fizetési kötelezettség megállapításával, az utazási költségtérítéssel, valamint a donáció során felmerült költségtérítésre való jogosultság megállapításával, folyósításával kapcsolatos szakigazgatási feladatok ellátását,
- y) felügyeli a méltányossági jogkörben engedélyezhető egyszeri segélyezési ügyek előkészítésének és elbírálásának rendjét,
- z) felügyeli az OEP nyilvántartási és szakigazgatási tevékenységével kapcsolatos feladatokat,
- aa) működteti az ágazatban a vezetői információs és a minőségbiztosítási rendszert,
- ab) felügyeli és irányítja az ágazat különböző biztonsági feladatait,
- ac) felügyeli és irányítja az adatvédelmi feladatok ellátását,

- ad) felelős az állampolgárok tájékoztatásával, panaszai, közérdekű bejelentéseik kivizsgálásával összefüggő feladatok ellátásáért,
- ae) irányítja az OEP kommunikációs tevékenységét,
- af) felügyeli a közvetlen felügyelete alá vont szervezeti egységeket, titkárságát és az egyéb egyedi munkakört ellátókat, akiket rendszeresen beszámoltat és ellenőriz,
- ag) felügyeli és ellenőrzi a REP-ek tevékenységét,
- ah) ellátja továbbá mindazon feladatokat, amelyeket a tevékenységére vonatkozó jogszabályok számára előírnak.

3.1.3. Közvetlen felügyelete alá tartozó szervezeti egységek:

- a) Általános Igazgatási Főosztály
- b) Jogi Főosztály
- c) Nyilvántartási és Szakigazgatási Főosztály
- d) Pénzbeli Ellátási és Ellenőrzési Főosztály
- e) Sajtó és Tájékoztatási Főosztály
- f) Belső Ellenőrzési Önálló Osztály

3.1.4. Helyettesítése

Feladatait, hatáskörét távollétében, vagy akadályoztatása esetén teljes jogkörrel a közigazgatási főigazgató-helyettes látja el.

A főigazgató esetenként meghatározott feladat- és hatáskörben másik főigazgató-helyettest is megbízhat a helyettesítésével.

3.2. Főigazgató-helyettesek

3.2.1. A főigazgató-helyetteseket a főigazgató javaslatára az egészségbiztosításért felelős miniszter nevezi ki, illetve menti fel, az egyéb munkáltatói jogköröket a főigazgató gyakorolja.

3.2.2. Az OEP szakmai tevékenységterületeit három főigazgató-helyettes felügyeli, irányítja, koordinálja.

Elnevezésük:

- egészségügyi főigazgató-helyettes,
- közigazgatási főigazgató-helyettes,
- informatikai főigazgató-helyettes.

3.2.3. A főigazgató-helyettes általános feladat- és hatásköre

- a) irányítja, felügyeli, ellenőrzi és rendszeresen beszámoltatja a felügyelete alá rendelt szervezeti egységeket és titkárságát,
- b) kialakítja az OEP Szervezeti és Működési Szabályzatában meghatározott, a felügyelete alá rendelt szervezeti egységek ügyrendjét, és azokat jóváhagyásra a főigazgató részére előterjeszti,
- c) biztosítja a jogszabályoknak megfelelő egységes jogalkalmazási gyakorlatot,
- d) a vezetői értekezletre, határidőre elkészíti a szakterületét érintő előterjesztéseket, javaslatokat, tájékoztatókat, együttműködik a szakterületekkel,
- e) közreműködik az éves költségvetési javaslat és a zárszámadás elkészítésében, a költségvetés végrehajtásában, a munka- és ellenőrzési tervek elkészítésében,
- f) közreműködik a közigazgatási egyeztetésre érkező egészségbiztosítást érintő, továbbá az egyéb jogszabálytervezetek szakterületi véleményezésében,
- g) felügyeli a REP-ek szakirányú tevékenységét,
- h) részt vesz az OEP vezetői értekezletének munkájában, tájékoztatást ad és beszámol a végzett feladatokról,
- i) ellátja továbbá mindazon feladatokat, amelyekkel a főigazgató megbízza.

3.2.4. Helyettesítés

Távolléte, illetve akadályoztatása esetén – amennyiben a főigazgató ettől eltérően nem rendelkezik – a helyettesítést a felügyelete alá rendelt szakterületek vonatkozásában az általa kijelölt főosztályvezető látja el meghatározott jogkörrel.

3.2.5. Egészségügyi főigazgató-helyettes

Feladata:

- a) közreműködik az egészségbiztosítási stratégia elkészítésében, ellátja az ezzel összefüggő feladatokat,
- b) irányítja, felügyeli a Népegészségügyi Program megvalósításából az E. Alapra háruló feladatokat,
- c) irányítja, felügyeli a természetbeni egészségügyi ellátások, a gyógyszer, a gyógyászati segédeszköz, a gyógyászati ellátások és az anyatej támogatásának szakmai feladatait,
- d) szakmailag irányítja az egészségügyi szolgáltatások integrált teljesítményszámlálási rendszerének tervezését, kidolgozását, működését,
- e) szakmailag irányítja az egészségügyi szakterület működését támogató értékelő, elemző informatikai alkalmazások fejlesztését, az adattárház tudásközpont jellegű működését,
- f) felügyeli és működteti az egészségbiztosítási természetbeni ellátó rendszer speciális szakmai ellenőrzési rendszerét,
- g) biztosítja az egészségügyi szolgáltatások egészségbiztosítási finanszírozásával kapcsolatos adatgyűjtési és elemzési feladatot ellátó információs rendszer működtetését,
- h) irányítja és felügyeli a keresőképtelenség elbírálása ellenőrzését végző országos felülvéleményező főorvosi hálózatot,
- i) felügyeli az OEP egészségügyi szakértői feladatainak elvégzését,

- j) közvetlenül felügyeli a transzparencia-irányelvek érvényesítésével, az Egészségügyi Technológiai-értékelő Bizottság (továbbiakban: TÉB) működtetésével összefüggő adminisztratív tevékenységet,
- k) felügyeli a méltányossági jogkörben engedélyezhető természetbeni ellátások, gyógyszer, gyógyászati segédeszköz és gyógyászati ellátásokkal kapcsolatos ügyek előkészítésének és elbírálásának rendjét,
- l) irányítja és felügyeli az egészségügyi technológiák befogadásának felülvizsgálatát és a díjkalkuláció rendszerét.
- m) felügyeli a kétoldalú állam- és kormányközi nemzetközi szociális biztonsági egyezmények előkészítését,
- n) irányítja a kétoldalú szociális egyezményekben foglaltak végrehajtását,
- o) felügyeli az elszámolási és finanszírozási, továbbá a magyar állampolgárok külföldi gyógykezelésével kapcsolatos feladatokat.

3.2.6. Közvetlen felügyelete alá tartozó szervezeti egységek

- a) Finanszírozási Főosztály
- b) Ártámogatási Főosztály
- c) Elemzési, Orvosszakértői és Szakmai Ellenőrzési Főosztály
- d) Nemzetközi és Európai Uniói Főosztály

3.2.7. Közgazdasági főigazgató-helyettes

Az államháztartás működési rendjéről szóló 217/1998. (XII. 30.) Korm. rendelet 18. § (5) bekezdésében meghatározott gazdasági vezetői feladatokat a közgazdasági főigazgató-helyettes látja el.

Feladata:

- a) közreműködik az egészségbiztosítás stratégiájának kialakításában,
- b) koordinálja az egészségbiztosításra ható közgazdasági összefüggések folyamatos vizsgálatát,
- c) irányítja az E. Alap éves költségvetési törvényjavaslatának és zárszámadásának munkálatait,
- d) folyamatosan figyelemmel kíséri az E. Alap bevételei és kiadásai alakulását,
- e) felügyeli a pénzforgalom tervezését és lebonyolítását,
- f) irányítja az OEP központi szerve gazdálkodását,
- g) felügyeli a számviteli feladatok ellátását,
- h) felügyeli a központosított illetmény-számfejtési és a társadalombiztosítási kifizetőhelyi feladatok ellátását,
- i) felügyeli az OEP Központi Szerve belső kontrollrendszerének kialakítását, működtetését; a rendszer OEP területi igazgatási szerveire történő kiterjesztését,
- j) felügyeli a vezetői igényekhez igazodó, az OEP működéséről szóló vezetői információs rendszer kialakítását, működtetését, folyamatos fejlesztését,
- k) felügyeli az OEP humánpolitikai tevékenységét,
- l) felügyeli a beruházási és üzemeltetési feladatok ellátását,
- m) elemzéseket végez, részt vesz az egészségügy finanszírozási és a pénzügyi ellátás szakterületeken controlling-rendszer kialakításában,
- n) irányítja az OEP beszerzési és közbeszerzési tevékenységét,
- o) biztosítja és felügyeli az E. Alaphoz tartozó vagyontárgyak működtetését, felügyeli és irányítja az E. Alap ellátási vagyonaival kapcsolatos vagyongazdálkodási, vagyonekezelési, döntés-előkészítési feladatokat.
- p) felelős a statisztikai törvényből az OEP-re háruló feladatok, továbbá az OEP statisztikai tájékoztató, elemző tevékenységének ellátásáért,
- q) felügyeli és irányítja az OEP épületbiztonsági, tűzvédelmi, munkavédelmi és katasztrófavédelmi feladatainak ellátását.

3.2.8. Közvetlen felügyelete alá tartozó szervezeti egységek:

- a) Költségvetési és Gazdálkodási Főosztály
- b) Statisztikai és Működési Elemzési Főosztály
- c) Humánpolitikai Főosztály
- d) Ellátási Pénzügyi és Számviteli Főosztály
- e) Beszerzési, Üzemeltetési és Vagyongazdálkodási Főosztály

3.2.9. Informatikai főigazgató-helyettes

Feladata:

- a) a kormányzati informatikai stratégiával összhangban javaslatot tesz és kidolgozza az OEP belső és külső informatikai stratégiáját, azt továbbfejleszti, megvalósulását ellenőrzi,
- b) elkészíti az egységes ágazati informatikai rendszer kialakításának tervét, annak létrehozásában közreműködik a társintézményekkel,
- c) irányítja és felügyeli az egészségbiztosítási ágazat informatikai feladatainak ellátását,
- d) koordinálja az OEP informatikai rendszereinek fejlesztési programját,
- e) informatikával kapcsolatos kérdésekben kapcsolatot tart az ágazati társintézményekkel, az egészségügyi ellátók és szervezők képviselőivel, az egészségügyi versenyszféra delegáltjaival,
- f) felügyeli a kiemelt projektek vezetőit, a projektek tevékenységét,
- g) irányítja az egészségbiztosítási ágazat számítástechnikai és távközlési eszközeinek beszerzését, koordinálja az eszközpark karbantartását,

- i) irányítja az OEP informatikai biztonsági feladatait,
- j) képviseli az egészségbiztosítási ágazatot a közigazgatási informatikai testületekben,
- k) felügyeli és irányítja az egészségbiztosításban használt szakmai kódrendszerek és finanszírozási paraméterek karbantartását.

Titkársága útján:

- l) ellátja irányítási, végrehajtási és ellenőrzési feladatait
- m) a vezetői értekezletekre, határidőre összefoglalja a szakterületet érintő egységes informatikai előterjesztéseket, javaslatokat, tájékoztatókat,
- n) ellátja az OEP információbiztonsági feladatait a folyamatos monitorozás, a tervezett és az ad hoc ellenőrzések révén,
- o) elkészíti az informatikai szakterület költségvetését, közreműködik az éves költségvetési javaslat és zárszámadás elkészítésében,
- p) az informatikai szakterület álláspontját tükrözően véleményezi a közigazgatási egyeztetésre érkező jogszabálytervezeteket,
- q) összefogja az informatikai szakterület beszerzésekkel kapcsolatos feladatait.

3.2.12. Közvetlen felügyelete alá tartozó szervezeti egységek:

- a) Informatikai Stratégiai Főosztály
- b) Informatikai Fejlesztési Főosztály
- c) Informatikai Üzemeltetési Főosztály
- d) Finanszírozási Informatikai Főosztály

3.3. Főosztályvezető, önálló osztályvezető

3.3.1. Az OEP vezető állású köztisztviselője, a főigazgató nevezi ki, menti fel, és gyakorolja felette a munkáltatói jogokat, amelynek tételes felsorolását a Közszolgálati Szabályzat tartalmazza.

Az önálló szervezeti egység felelős vezetője, aki felügyeli, irányítja, ellenőrzi a szakterületéhez és illetékességi körébe tartozó feladatok ellátását.

3.3.2. A főosztályvezető, az önálló osztályvezető feladata és hatásköre:

- a) gondoskodik a szervezeti egységnek az SzMSz, illetve a főigazgató által jóváhagyott ügyrend szerinti működéséről, a jogszabályok által meghatározott feladatok végrehajtásáról, ellenőrzi a végrehajtás szabályszerűségét, az irányítása alá tartozó szervezeti egység munkavégzése során biztosítja az egységes követelményrend szerinti feladatellátást,
- b) javaslatot tesz a főosztály beosztott vezetőinek kinevezésére, felmentésére, továbbá a főosztály, önálló osztály feladatai végrehajtását támogató szakértők, szaktanácsadók szerződötetésére,
- c) a felügyeletét ellátó vezető útján főigazgatói jóváhagyásra benyújtja a szervezeti egység ügyrendjét,
- d) rendszeres beszámolási kötelezettséggel tartozik a felügyeletet ellátó vezetőnek a feladatok végrehajtásáról, továbbá a felügyeletet ellátó vezető rendelkezése szerint beszámolási kötelezettséggel tartozik meghatározott személynek vagy szervezetnek minden olyan esetben és tartalommal, amely szükséges az OEP számára előírt beszámolási kötelezettség teljesítéséhez,
- e) felelős – szakterületét illetően – az országosan egységes gyakorlat kialakításáért és biztosításáért,
- f) javaslatot tesz a felügyeletét ellátó vezetőnek
 - új szervezeti egység létrehozására és megszüntetésére,
 - a szakmai tevékenységét érintő kérdésekben a megoldásra,
 - a főosztályvezetői értekezlet napirendjére,
 - az OEP humánstratégiai, szakmai képzési és továbbképzési terve kialakításához,
 - az OEP PR-tervére,
 - az egészségbiztosítási ágazatot érintő jogszabályok alkotására, módosításra, hatályon kívül helyezésére.
- g) részt vesz az OEP központi szerve vezetői értekezletein és beszámol a szervezet tevékenységéről,
- h) véleményezi a jogszabály és belső szabályzat tervezeteket, előterjeszti a működés és ügyviteli kérdések szabályozására készült tervezeteket,
- i) felelős a szervezeti egység adatvédelmi feladatainak ellátásáért,
- j) együttműködési és egyeztetési kötelezettsége van a többi szervezeti egység vezetőjével,
- k) a hatáskörébe tartozó feladatok ellátása során folyamatos kapcsolatot tart az igazgatási szervek vezetőivel,
- l) ellátja továbbá mindazon feladatokat, amelyekkel felettes vezetői megbízzák.

III.

A REP-ek szervezete és vezetése

1. A REP feladatai

A REP ellátja a jogszabályokban meghatározott feladatait, ennek keretében

1.1. ellátja

- a) a saját költségvetésére vonatkozóan a tervezéssel, gazdálkodással, beszámolással, valamint az adatszolgáltatással,
- b) a visszafizetési és megtérítési kötelezettséggel összefüggő eljárásokkal,
- c) a foglalkoztató, valamint a fizetőhely ellenőrzésével,
- d) az adatvédelmi tevékenységgel,
- e) az egyedi engedélyezési, méltányossági eljárásokkal,
- f) a pénzbeli ellátásokkal, valamint a baleseti ellátásokkal, az utazási költségtérítéssel,
- g) az egészségbiztosítási nyilvántartások vezetésével,
- h) a TAJ-számot igazoló hatósági igazolvány, a nemzetközi egyezmények, illetve a szociális biztonsági rendszereknek a Közösségen belül mozgó munkavállalókra és családtagjaira történő alkalmazásáról szóló, 1971. június 14-i 1408/71/EGK tanácsi rendelet szerinti formanyomtatvány, továbbá az Európai Egészségbiztosítási Kártya kibocsátásával kapcsolatosan a hatáskörébe tartozó feladatokat,

1.2. szerződést köt

- a) az egészségügyi szolgáltatások finanszírozására,
- b) gyógyszer, gyógyászati segédeszköz kiszolgáltatására, gyógyászati ellátás, nyújtására és az ehhez kapcsolódó ártámogatás elszámolására, folyósítására,
- c) a nem finanszírozott egészségügyi szolgáltató orvosával gyógyszer, gyógyászati segédeszköz, gyógyászati ellátás támogatással történő rendelésére,
- d) az orvossal gyógyszer, gyógyászati segédeszköz saját maga vagy a Polgári Törvénykönyv szerinti hozzátartozója részére (pro familia) támogatással történő rendelésére,

1.3. A REP ellenőrzi az érvényes finanszírozási és ártámogatási szerződések teljesítését,

- a) a szerződések karbantartását és nyilvántartását. Az elszámolásokat fogadja, feldolgozza és utalásra előkészíti.
- b) Az egészségügyi szolgáltatók működésének, tárgyi és személyi feltételei meglétének, a teljesítményjelentések szakmai és pénzügyi ellenőrzését, az ellenőrzés eredményétől függően az esetleges szankcionálásra történő előkészítést.
- c) A gyógyszerek, gyógyászati segédeszközök és gyógyászati ellátások rendelésének, valamint a benyújtott elszámolások ellenőrzését, feltárt szabálytalanság esetén szankcionálásra történő előkészítést.

1.4. A REP ellátja mindazon további feladatokat, amelyeket jogszabály vagy az alapító okirat a hatáskörébe utal.

- a) Ellátja a közgyógyellátási igazolványokkal kapcsolatos szakhatósági állásfoglalások készítését, a közgyógyellátási igazolványok kiadását. Vezeti a hatósági nyilvántartásokat, ellátja az ezzel összefüggő egyéb feladatokat.
- b) Fogadja az anyatej-elszámolásokat, utalásra előkészíti az utalványokat.
- c) A keresőképtelenség, illetve a keresőképeség elbírálásának rendszeres, valamint célzott ellenőrzése, a keresőképtelenség ideje alatti kötelező egészségbiztosítói felülvéleményezéssel kapcsolatos feladatok ellátása. Fogadja és feldolgozza a táppénzes heti jelentéseket. Ellátja a felülvéleményező főorvosi hálózat működtetésével kapcsolatos feladatokat.
- e) Megszervezi a betegutakat, fogadja és ellenőzi az ügyfélkapu-betegületút révén érkező jelentéseket. Elvégzi az ezzel kapcsolatos feladatokat.
- f) Ellátja az orvosi bélyegzők megrendelésével, kiadásával és nyilvántartásával kapcsolatos feladatokat.
- g) A feladatok ellátásához kapcsolódó informatikai rendszereket működteti.
- h) Elvégzi a biztosítottak igény szerinti, illetve szervezett és folyamatos tájékoztatását. Információt ad jogaikról és kötelezettségeikről, az igényérvényesítés módjáról. Működteti az ügyfélszolgálatot.

1.5. A REP az 1.1. pont g)–h) alpontjában meghatározott hatáskörét országos illetékességgel gyakorolja.

1.6. A REP a 1.1. pontban foglaltak keretében végzi

- a) az intézményi működési vagyonnal kapcsolatos nyilvántartási, vagyonkezelési, adatszolgáltatási, közbeszerzési, egyéb pénzügyi és üzemeltetési feladatokat.
- b) Ellátja a régió egészségbiztosítási statisztikai adatainak gyűjtését, feldolgozását, az adatszolgáltatás teljesítését.
- c) Az egészségbiztosítási pénzbeli ellátások ellenőrzési feladatainak keretében a foglalkoztatók nyilvántartási és bejelentési kötelezettségének, valamint az ellátásokkal kapcsolatos megállapítási és folyósítási tevékenységnek az ellenőrzését és az ezzel kapcsolatos egészségpénztári adatbázisok karbantartását. A jogalap nélkül kiutalt, illetve felvett ellátások feltárását, a megtérítési igények érvényesítését.
- d) Lefolytatja a társadalombiztosítási kifizetőhelyek létesítésének engedélyezésével, megszüntetésével összefüggő eljárásokat és azok ellenőrzését.
- e) Megállapítja és folyósítja az egészségbiztosítás pénzbeli ellátásait, valamint a baleseti táppénzt és az utazási költség-térítést.
- f) Végzi a Társadalombiztosítási Azonosító Jel (továbbiakban TAJ) igények elbírálását, képzését, a kiadásával kapcsolatos feladatokat. A biztosítottak, az egészségügyi szolgáltatásra jogosultak, valamint a foglalkoztatók

- nyilvántartásba vételét, a nyilvántartás karbantartását, működtetését. Elbírálja és teljesíti az adatszolgáltatási kérelmeket. Teljesíti a kötelező adatszolgáltatásokat.
- g) Megköti az egészségügyi szolgáltatások igénybevételeéről szóló megállapodásokat.
- h) Vezeti a REP követeléseinek nyilvántartását, kezeli a követeléseket.
2. A REP szervezete
- 2.1. A REP-ek szervezeti felépítését az ügyrendjük tartalmazza.
- 2.2. A szakterületenkénti feladatokat önálló szervezeti egységek látják el.
- 2.3. Önálló szervezeti egység: osztály, osztály besorolású iroda és titkárság, valamint külön jogszabály alapján a Közép-magyarországi REP esetében főosztály.
- 2.4. A feladat megosztása a főosztályok osztályokat, az osztályok és az irodák csoportokat működtethetnek. A csoport nem önálló szervezeti egység.
- 2.5. A REP székhelyén, illetve kirendeltségei központjában ügyfélszolgálati irodákat köteles működtetni, valamint további helyeken működtethet. A ügyfélszolgálati iroda szervezeti egység szerinti besorolását a REP ügyrendje tartalmazza.
- 2.6. Az önálló szervezeti egységek belső munkamegosztását működési rendjük tartalmazza, melyet a REP igazgatói utasítás formájában, szervezeti egységenként hagy jóvá.
3. A REP képviselete
- 3.1. A REP-et az igazgató, vagy felhatalmazása alapján az igazgató által kijelölt személy képviseli.
- 3.2. A REP jogi képviseletére az igazgató ad írásbeli meghatalmazást a Polgári Perrendtartás szabályai szerint.
- 3.3. A Regionális Egészségügyi Tanács szervezetében a REP-et az igazgató, vagy az igazgató által kijelölt személy képviseli.
- 3.4. A képviseletre vonatkozó további szabályokat a REP ügyrendje tartalmazza.
4. A REP vezetése
- 4.1. Igazgató
- A REP szervezetének egyszemélyi felelős vezetője. Az OEP főigazgatója nevezi ki és menti fel, gyakorolja felette az egyéb munkáltatói jogokat.
- 4.1.1. Feladata
- a) Vezeti a REP szervezetét, irányítja tevékenységét.
- b) Kialakítja a REP szervezetét és elkészíti annak ügyrendjét, az OEP főigazgatójának jóváhagyása után gondoskodik az abban foglaltak végrehajtásáról.
- c) Irányítja, felügyeli, ellenőrzi és rendszeresen beszámoltatja közvetlen felügyelete alá rendelt vezetőket és köztisztviselőket.
- d) Jóváhagyja a belső ellenőrzési tervet és a szervezeti egységek, működési rendjét.
- e) Szervezi a jogszabályok és az OEP által meghatározott feladatok végrehajtását, ellenőrzi a végrehajtás szabályszerűségét.
- f) Az OEP által a REP számára jóváhagyott költségvetési előirányzatok keretei között gazdálkodik.
- g) Az OEP főigazgatója által meghatározott tárgykörben utasításokat ad ki.
- h) Javaslatot tesz a REP feladatkörét érintő jogszabály-módosításra, gondoskodik a REP részére megküldött jogszabály- és belső szabályzattervezetek, OEP főigazgatói utasítások véleményezéséről.
- i) Kapcsolatot tart a régió belüli társszervek vezetőivel, a megyei és a települési önkormányzatok vezetőivel.
- j) Ellátja a vagyongazdálkodással összefüggő feladatokat.
- k) Gyakorolja a jogszabályban vagy belső szabályban meghatározott méltányossági jogkört.
- l) Kialakítja és működteti a REP belső ellenőrzési, valamint a folyamatba épített előzetes és utólagos vezetői ellenőrzési (továbbiakban: FEUVE) rendszerét.
- m) Javaslatot tesz az OEP szakmai képzési, továbbképzési tervének elkészítésére, részt vesz annak végrehajtásában.
- n) Gondoskodik a REP feladataihoz kapcsolódó informatikai rendszerek és programok működtetéséről.
- o) Felelős az adatvédelem és adatbiztonság, valamint az informatikai biztonságra vonatkozó szabályok betartásáért, a felügyelete alá tartozó területi adatvédelmi felelős munkájáért, annak rendszeres ellenőrzéséért.
- p) Irányítja a titkos ügykezelést.
- r) Gondoskodik a REP tűzrendészeti, munkavédelmi, katasztrófavédelmi és vagyonvédelmi feladatainak ellátásáról, továbbá a foglalkozás-egészségügyi szolgálat működtetéséről.
- s) Működteti a REP iratkezelési rendszerét.
- t) Gondoskodik az ügyfélszolgálatok működtetéséről.
- u) Köteles az OEP főigazgatóját a REP munkájáról, működéséről folyamatosan tájékoztatni.
- v) Gyakorolja a munkáltatói jogkört a REP alkalmazottai felett.
- 4.1.2. A REP igazgató munkáltatói jogkörének meghatározását az OEP Közzolgálati Szabályzata tartalmazza.
- 4.1.3. Az igazgató helyettesítése
- Távollétében, vagy akadályoztatása esetén az igazgató által megbízott igazgató-helyettes helyettesíti. A működéssel összefüggő gazdasági és pénzügyi feladatok tekintetében a régió gazdasági igazgató-helyettese helyettesíti.

4.2. Igazgatóhelyettesek

- a) A REP irányítását az igazgató a szolgáltatási igazgató-helyettes, az ügyfélkapcsolati igazgató-helyettes, az egészségügyi igazgató-helyettes, valamint a gazdasági igazgató-helyettes útján látja el. A REP igazgató-helyetteseit az OEP főigazgatója nevezi ki és menti fel, felettük az egyéb munkáltatói jogköröket a REP igazgatója gyakorolja. Feladataikat az igazgató közvetlen irányításával és felügyeletével látják el.
- b) A szolgáltatási igazgató-helyettes irányítja és felügyeli a REP finanszírozási és ártámogatási tevékenységét, és ezen szakterületekhez tartozó alkalmazottak vonatkozásában gyakorolja a REP Ügyrendjében és a Közzolgálati Szabályzatban meghatározott munkáltatói jogköröket.
- c) Az ügyfélkapcsolati igazgató-helyettes irányítja és felügyeli a REP pénzbeli ellátási és ellenőrzési, valamint ügyfélszolgálati és igazgatási tevékenységét, és ezen szakterületekhez tartozó alkalmazottak vonatkozásában gyakorolja a REP Ügyrendjében és a Közzolgálati Szabályzatban meghatározott munkáltatói jogköröket.
- d) A szolgáltatási- és ügyfélkapcsolati igazgató-helyettesek – a Közép-magyarországi REP kivételével – a REP igazgató által átruházott és a REP ügyrendjében meghatározott jogkörükben egyben kirendeltségvezetőként közvetlenül irányítják a kinevezési okmányukban megjelölt REP megyei kirendeltségét, az ott alkalmazottak vonatkozásában gyakorolják az ügyrendben és a Közzolgálati Szabályzatban meghatározott egyes munkáltatói jogköröket.
- e) Az egészségügyi igazgató-helyettes irányítja és felügyeli a REP egészségügyi szakellenőrzési és egészségügyi szakértői területét, és ezen szakterületekhez tartozó alkalmazottak vonatkozásában gyakorolja a REP Ügyrendjében és a Közzolgálati Szabályzatban meghatározott munkáltatói jogköröket.
- f) A gazdasági igazgató-helyettes közvetlenül irányítja és felügyeli a REP gazdasági szervezetét, és a gazdasági szervezethez tartozó alkalmazottak vonatkozásában gyakorolja a REP Ügyrendjében és a Közzolgálati Szabályzatban meghatározott munkáltatói jogköröket.
- g) A Közép-magyarországi REP – a gazdasági igazgatóhelyettes hatás- és feladatköre kivételével – az igazgatóhelyettesek számának, munkaköri elnevezésének, irányítási és felügyeleti feladatainak tekintetében eltérő szervezeti megoldásokat alkalmazhat, melyeket az OEP főigazgatója az ügyrendben hagy jóvá.
- h) Az igazgató helyettesek felelősek a közvetlen irányításuk és felügyeletük alá tartozó szervezeti egységek tekintetében azok működési rendjeinek kialakításáért, a FEUVE rendszer szerinti működéséért, valamint a jogszabályok és az OEP által meghatározott feladatok szabályszerű és határidőben történő végrehajtásáért.
- i) Az igazgató helyettesek kötelesek rendszeresen beszámolni az igazgatónak az általuk vezetett szervezeti egységeket (ezirányú külön megbízás esetén a kirendeltséget) érintő feladatokról, a felmerülő problémákról és a feladatok végrehajtásáról.
- j) Az igazgató-helyettesek helyettesítési rendjét a REP ügyrendje tartalmazza.

4.3. A szolgáltatási igazgató-helyettes feladatai

Az igazgatóhelyettes szakmai feladatait a REP ügyrendje tartalmazza.

4.4. Az ügyfélkapcsolati igazgató-helyettes feladatai

Az igazgató-helyettes szakmai feladatait az REP ügyrendje tartalmazza.

4.5. Az egészségügyi igazgató-helyettes feladatai

Az igazgató-helyettes szakmai feladatait az REP ügyrendje tartalmazza.

4.6. A gazdasági igazgató-helyettes

- a) Közvetlenül irányítja és ellenőrzi a REP gazdasági szervezetét.
- b) Felelős a REP költségvetési javaslatának elkészítéséért, a jóváhagyott költségvetés végrehajtásáért a pénzforgalommal, a számvittel és a pénzellátással kapcsolatos feladatok ellátásáért, felügyeletéért, és a kötelezettségvállalások, utalványok ellenjegyzéséért.
- c) Gazdasági intézkedéseket hoz az igazgató előzetes jóváhagyásával.
- d) Felelős a számviteli előírásoknak megfelelő számviteli rend kialakításáért és működtetéséért, valamint a pénzügyi elszámolásokra és kifizetésekre vonatkozó előírások maradéktalan betartásáért és betartatásáért, a kifizetések határidőben történő lebonyolításáért.
- e) Irányítja, felügyeli és ellenőrzi a REP adókötelezettségének bevallásával, befizetésével, az adófolyószámlák rendezésével kapcsolatos tevékenységet.
- f) Gondoskodik a pénzügyi költségvetési információs rendszer működtetéséről.
- g) Javaslatot tesz az igazgatónak az előirányzatok felhasználására, átcsoportosítására, módosítására.
- h) Felelős a gazdálkodási rend szabályozása szerinti adatszolgáltatások, beszámolók határidőben való elkészítéséért.
- i) Javaslatot tesz az intézmény egészét érintő, jogszabály vagy egyéb jogi eszköz által nem szabályozott pénzügy-szakmai kérdések megoldására.
- j) Felügyeli az üzemeltetéssel, fenntartással, működtetéssel, beruházással, a működési vagyon használatával, hasznosításával kapcsolatos feladatok ellátását.
- k) Javaslatot tesz a kötelezettségvállalás, az utalványozás, az ellenjegyzés, az érvényesítés, a teljesítés igazolás rendjének szabályozására, kezdeményezi a személyre szóló hatáskör, jogkör engedélyezését.
- l) Felelős a kötelezettségvállalás, ellenjegyzés, utalványozás rendjének betartásáért, betartatásáért.

- m) Felelős a leltározási és selejtezési, valamint értékesítési (hasznosítási) feladatok megszervezéséért és végrehajtásáért.
- n) Gondoskodik a gazdálkodási és pénzügyi területet érintő, intézményi szintű belső szabályzatok elkészítéséről.
- o) Gondoskodik a gazdálkodási feladatok ellátásához kapcsolódó szerződések, megállapodások szakmai előkészítéséről.
- p) Felügyeli és koordinálja a közbeszerzési eljárásban a REP-re háruló feladatokat.
- q) Felügyeli és koordinálja a létszám- és bérgazdálkodással kapcsolatos feladatokat.
- r) Feladatellátása során együttműködik valamennyi igazgató-helyetttel, és kapcsolatot tart az OEP főosztályaival, és az irányítása alatt álló szakterület vonatkozásában együttműködik más közigazgatási és egyéb szervezetekkel.

4.7. Az osztályvezető

4.7.1. Az osztályvezető jogállása

- a) Az osztályvezető a REP vezető állású köztisztviselője, az igazgató nevezi ki, menti fel, és gyakorolja felette az egyéb munkáltatói jogokat.
- b) Az adott önálló szervezeti egység felelős vezetője, felügyeli, megszervezi, irányítja és ellenőrzi a szakterülete szerinti, illetve a hatáskörébe tartozó feladatok ellátását.

4.7.2. Az osztályvezető feladata, hatásköre

- a) Biztosítja a szervezeti egység ügyrend szerinti működését, gondoskodik a jogszabályok által meghatározott feladatok végrehajtásáról, a FEUVE rendszer működését, ellenőrzi a végrehajtás szabályszerűségét, az irányítása alá tartozó szervezeti egység munkavégzése során biztosítja az egységes követelményrend szerinti feladatellátást.
- b) Javaslatot tesz az igazgatónak az általa vezetett szervezeti egység alkalmazottai kinevezésére, felmentésére, belső áthelyezésére. Elkészíti a minősítési javaslatokat és a munkáltatói jogkörébe tartozó köztisztviselők munkaköri leírásait, követelmény meghatározását és teljesítmény értékelését.
- c) Elkészíti és az igazgatóhoz jóváhagyásra benyújtja az osztály ügyrendjét.
- d) Rendszeres beszámolási kötelezettséggel tartozik az igazgatónak, továbbá a közvetlen felettes vezetőnek a szervezeti egység feladatainak végrehajtásáról.
- e) Javaslatot tesz az igazgatónak, illetőleg a felügyeletet ellátó igazgató-helyettesnek:
 - az osztály szakmai tevékenységét érintő kérdésekben a megoldásra,
 - az értekezletek napirendjére,
 - az egészségbiztosítási ágazatot érintő jogszabályok módosításának kezdeményezésére,
 - az általa vezetett szervezeti egység alkalmazottai tekintetében fegyelmi eljárás kezdeményezésére.
- f) Részt vesz az OEP által szervezett szakmai értekezleteken, a REP értekezletein és beszámol az osztály tevékenységéről.
- g) Véleményezi az utasítás- és szabályzat tervezeteket, előkészíti a működési és ügyviteli kérdések szabályozására készült tervezeteket.
- h) Felelős a szervezeti egység adatvédelmi és adatbiztonsági feladatainak ellátásáért.
- i) Felelős a szakterületét támogató informatikai rendszerek alkalmazásáért, az informatikai biztonsági szabályok érvényre juttatásáért.
- k) Együttműködési és egyeztetési kötelezettség terheli a többi szervezeti egység vezetőjével.

IV.

Az OEP működési szabályai

1. Az OEP központi szerve működésének általános szabályai

1.1. Az OEP központi szerve szervezeti egységeinek folyamatos működését jogszabályok, a Szervezeti és Működési Szabályzat, az ügyviteli és egyéb utasítások, a szervezeti egység ügyrendje, valamint az illetékes felügyeletet ellátó, illetve a felettes vezető utasításai határozzák meg.

1.2. A főigazgató, főigazgató-helyettesek, főosztályvezetők, önálló osztályvezetők munkaköri feladatait a hatályos jogszabályok, továbbá az OEP központi szerve Szervezeti és Működési Szabályzata tartalmazzák. A főosztályvezetők, önálló osztályvezetők, főosztályvezető-helyettesek, osztályvezetők, a nem vezető beosztású köztisztviselők, az ügykezelők, az MT hatálya alá tartozó munkavállalók részletes feladatait a főosztályok és önálló osztályok ügyrendje, továbbá munkaköri leírásuk tartalmazza.

A munkaköri leírás – a feladat elvégzésének ellenőrzésére, illetve a felelősség megállapítására alkalmas módon – tartalmazza az ellátandó feladatokat, az alá- és fölérendeltségi viszonyokat, a munkakörre vonatkozó elvárásokat, a munkakört ellátó dolgozó felelősségét és ehhez igazodó hatáskörét.

1.3. Az OEP központi szerve főosztályai, valamint ezek osztályai, az önálló osztályok működésük során kötelesek együttműködni.

1.4. A főosztályok, az önálló osztályok kötelesek a tudomásukra jutott információkat az intézkedésre illetékes másik főosztályhoz eljuttatni, szükség esetén az információ alapján eljárást, intézkedést kezdeményezni. Ez utóbbi esetben a felügyeletet ellátó vezetőt tájékoztatni kell.

- 1.5. A feladatellátás (ügyek intézése) során működési területén (feladatkörében) valamennyi vezető és ügyintéző köztisztviselő köteles az OEP központi szerve egységes szakmai álláspontjának kialakítására törekedni és azt képviselni. A felső vezetés álláspontjától eltérő álláspontot, szakmai véleményt az OEP alkalmazottai külső szerv előtt nem képviselhetnek, eltérő szakmai álláspontját azonban a döntést hozó vezető tudomására hozhatja.
- A szervezeti egységek közötti szakmai véleményeltérés esetén a vitát a főigazgató vagy az illetékes főigazgató-helyettes dönti el. Ha az adott ügyben a főigazgató-helyettesek között sem alakul ki egységes álláspont, a vitát döntés végett a főigazgató elé kell terjeszteni. Ilyen esetben a döntést a főosztályvezetői értekezleten ismertetni kell.
- 1.6. Az OEP adott időszakra vonatkozó feladatait az OEP munkaterve tartalmazza, amelyet az egészségügyi miniszter hagy jóvá. Az ellenőrzési rendszer tervezési és végrehajtási feladatait a vonatkozó kormányrendelet tartalmazza.
- 1.7. A főosztályok, önálló osztályok a hatáskörükbe tartozó feladatok ellátása során felmerülő beszerzési, közbeszerzési igény vezetői elfogadását, engedélyezését követően kötelesek az eljárás szakmai előkészítését elvégezni, melynek során kötelesek együttműködni a beszerzési, közbeszerzési eljárás lefolytatásáért felelős Beszerzési, Üzemeltetési és Vagyongazdálkodási Főosztállyal.
- A Beszerzési, Üzemeltetési és Vagyongazdálkodási Főosztály – mint a közbeszerzési eljárások felelős lebonyolítója – koordinálja az egyes főosztályok részvételét, a gazdálkodási-szakmai-jogi szempontok érvényesítését az egyes beszerzési és közbeszerzési eljárási cselekmények előkészítése, végrehajtása, a megkívánt dokumentáltság, valamint a döntés-előkészítési feladatok teljesítése során.
- A beszerzési eljárásokban a Beszerzési Bizottság által megadott szempontok, feladatok és utasítások keretei között tevékenykedik
- 1.8. A titkos ügykezelés országos felügyeletét és ellenőrzését az Általános Igazgatási Főosztály vezetője látja el. Az OEP központi szerve titkos ügykezelési feladatait az Általános Igazgatási Főosztály e feladattal megbízott köztisztviselője végzi.
2. A munkáltatói jogkör gyakorlása
A munkáltatói jogkör gyakorlására vonatkozó szabályokat a köztisztviselők jogállásáról szóló törvény, valamint az OEP Közszolgálati Szabályzata tartalmazza.
3. A kiadmányozás szabályai
- 3.1. A kiadmányozási jog az ügyben történő érdemi döntésre ad felhatalmazást, magában foglalja a döntést, az intézkedések kiadását és külön erre irányuló utasítás esetén az irat irattárba helyezését jogát.
- 3.2. A főigazgató kiadmányozza
- a közjogi méltóságokhoz,
 - az országgyűlési képviselőkhez, az országgyűlési bizottságokhoz,
 - az országgyűlési biztosokhoz,
 - a kormány tagjaihoz, minisztériumokhoz,
 - az igazságszolgáltatási szervekhez,
 - az országos hatáskörű és egyéb közigazgatási szervek magasabb vagy vele azonos jogállású vezetőihez,
 - az Országos Nyugdíjbiztosítási Főigazgatóság főigazgatójához,
 - az érdekképviselői szervekhez,
 - a REP-ek vezetőihez intézett kiadmányokat, valamint
 - mindazokat az iratokat, amelyek feladat- és hatáskörébe tartozó kérdést tartalmaznak, vagy amelyek egyedi döntéssel magához vont ügyekkel kapcsolatosak.
- 3.3. A főigazgató-helyettesek kiadmányozzák
- az előzőekben felsorolt intézmények azonos jogállású vezetőihez (vezető-helyettesek) intézett átiratokat, illetve
 - a főigazgató által hatáskörükbe rendelt ügyek iratait,
 - a feladat- és hatáskörüket érintő, az előzőekben nem említett szervekhez (személyekhez) intézett iratokat.
- 3.4. A főosztályvezetők, önálló osztályvezetők kiadmányozzák:
a feladat- és hatáskörük szerint az OEP szervezeti egységeihez, továbbá – a főigazgató, főigazgató-helyettes felhatalmazása alapján – az igazgatási szervek vezetőihez, illetve a központi és helyi közigazgatási és egyéb szervek azonos jogállású vezetőihez intézett iratokat. Az OEP központi szerve hatáskörébe tartozó, a főosztály szakterületét érintő elsőfokú, továbbá másodfokú eljárások lefolytatását követően hatósági jogkörben hozott döntéseket.
- 3.5. A főosztályvezető főosztályvezető-helyettes, osztályvezetőt és – indokolt esetben, meghatározott ügyekre és esetekre kiterjedően – ügyintéző köztisztviselőt is felhatalmazhat kiadmányozásra, a felhatalmazást rögzíteni kell a szervezeti egység ügyrendjében és a felhatalmazott munkaköri leírásában,
- 3.6. A kiadmányozási jog részletes szabályait az OEP központi szerve Iratkezelési Szabályzatában, a főosztályokon belüli hatáskörök kérdéseit a főosztályok ügyrendjében kell meghatározni.
4. Kötelezettségvállalás, utalványozás és ellenjegyzés
A kötelezettségvállalási, utalványozási és ellenjegyzési jogosítványokat külön főigazgatói utasítás tartalmazza.
5. Munkakör átadás-átvétel
A munkakör átadás-átvétel szabályait az OEP Közszolgálati Szabályzata tartalmazza.

6. A szabályozások rendje, belső utasítások kiadása
- 6.1. Az OEP jogállását, feladatait, az OEP központi szerve vezetését, tagozódását és az egyes szervezeti egységek feladatkörét az OEP Szervezeti és Működési Szabályzata határozza meg, melynek előkészítési és koordinációs feladatait az Általános Igazgatási Főosztály látja el.
Az OEP Szervezeti és Működési Szabályzatát az egészségügyi miniszter hagyja jóvá.
- 6.2. A főigazgató által kiadható jogi iránymutatásokról, a szabályozás eszközeiről, ezek véleményezési, kiadási és nyilvántartási rendjéről külön főigazgatói utasítás rendelkezik.
7. Az előterjesztések rendje
A különböző szintű értekezletekre készített előterjesztések benyújtásának rendjét külön főigazgatói utasítás szabályozza.
8. Az értekezletek rendje
Az OEP belső működését és igazgatási szerveivel való kapcsolatát értekezletek segítik.
- 8.1. Felsővezetői értekezlet
- a főigazgató, a főigazgató-helyettesek döntést előkészítő testülete,
 - feladata: az írásbeli, illetve szóbeli előterjesztések megvitatása, stratégiai és koncepcionális kérdések áttekintése, feladategyeztetés, javaslattétel döntéshozatalhoz,
 - heti gyakorisággal ülésezik,
 - résztevői: a főigazgató, a főigazgató-helyettesek, az Általános Igazgatási Főosztály vezetője,
 - további résztvevői a tárgytól függően a főigazgató által meghívott főosztályvezetők, REP igazgatók, önálló osztályvezetők, belső és külső szakértők,
 - az értekezlet megszervezéséről, lebonyolításáról, az emlékeztető készítéséről az Általános Igazgatási Főosztály gondoskodik.
- 8.2. Vezetői értekezlet
- a főigazgató szűkebb körű tanácsadó, döntést előkészítő testülete,
 - feladata: az előterjesztés megvitatása, feladategyeztetés, javaslattétel döntéshozatalhoz,
 - heti gyakorisággal ülésezik,
 - résztevői: a főigazgató, a főigazgató-helyettesek, az Általános Igazgatási Főosztály és a Jogi Főosztály vezetője, a Költségvetési és Gazdálkodási Főosztály, valamint a Társadalombiztosítási Dolgozók Szakszervezetének elnöke,
 - további résztvevői a napirendi ponttól függően a főigazgató által meghívott főosztályvezetők, REP igazgatók, önálló osztályvezetők, belső és külső szakértők,
 - az értekezlet megszervezéséről, lebonyolításáról, az emlékeztető elkészítéséről az Általános Igazgatási Főosztály gondoskodik.
- 8.3. Főosztályvezetői értekezlet
- a főigazgató szélesebb körű tanácsadó testülete,
 - feladata: beszámoltatás, kölcsönös tájékoztatás, főigazgatói döntés előkészítése és segítése információ cserével, kijelölt témakörök megvitatása,
 - hetente, illetve szükség szerint ülésezik,
 - résztevői a főigazgató, a főigazgató-helyettesek, az önálló szervezeti egységek vezetői, a Társadalombiztosítási Dolgozók Szakszervezetének elnöke,
 - további résztvevői a napirendi ponttól függően a főigazgató által meghívott szakértők, tanácsadók,
 - az értekezlet megszervezéséről, lebonyolításáról, az emlékeztető elkészítéséről az Általános Igazgatási Főosztály gondoskodik.
- 8.4. Munkatársi értekezlet
- A főigazgató évente legalább egy alkalommal az előző év értékelése és a következő év legfontosabb feladatainak meghatározása céljából összmunkatársi értekezletet tart.
 - Az értekezlet megszervezéséről, lebonyolításáról, az emlékeztető elkészítéséről az Általános Igazgatási Főosztály gondoskodik.
- 8.5. Igazgatói értekezlet
- az OEP központi szerv vezetése és az REP-ek vezetői közötti rendszeres kapcsolattartás eszköze,
 - havonta ülésezik, előre meghatározott napirend alapján,
 - résztevői: a főigazgató, a főigazgató-helyettesek, a REP-ek igazgatói, az Általános Igazgatási Főosztály, a Humánpolitikai Főosztály, a Jogi Főosztály, a Költségvetési és Gazdálkodási Főosztály vezetője,
 - további résztvevői: a napirendi ponttól függően a főigazgató által meghatározott vezetők, szakértők, szaktanácsadók,
 - feladata: beszámoltatás, feladat-meghatározás, kölcsönös tájékoztatás,
 - az értekezlet megszervezése, az emlékeztető elkészítése az Általános Igazgatási Főosztály feladata.
- 8.6. Országos szakmai értekezlet
- az OEP központi szerve és a REP-ek közötti kapcsolattartás eszköze egy-egy meghatározott szakterület tekintetében,
 - a főosztályok által elkészített, a felügyeletet ellátó vezető által jóváhagyott üléstervek és napirendi pontok alapján kerülnek összehívásra,

- c) szervezéséért, lebonyolításáért – az Általános Igazgatási Főosztállyal egyeztetve – az összehívó főosztály a felelős,
- d) szükség esetén ad hoc értekezletek is összehívhatók, ezeket az OEP központi szerve szakmai főosztályai kezdeményezik, összehívásukhoz a főigazgató, illetve az illetékes főigazgató- helyettes előzetes egyetértése szükséges,
- e) a szakmai értekezleteken a résztvevők körét a téma szerint illetékes vezető határozza meg, a felügyeletet ellátó vezető hagyja jóvá,
- f) az országos szakmai értekezleteket – az eljárási rendben foglaltak szerint – az Általános Igazgatási Főosztály koordinálja és tartja nyilván. Szervezéséről az illetékes szakmai főosztály gondoskodik. Az értekezletről az összehívást kezdeményező főosztály köteles emlékeztetőt készíteni, melyet az érintett szervezeti egységek és az Általános Igazgatási Főosztály részére megküld.

Az értekezletek előkészítésének és megtartásának rendjét külön főigazgatói utasítás tartalmazza.

9. Az OEP képviselete és a külső kapcsolattartás

- 9.1. Az OEP-et, mint jogi személyt a főigazgató, távollétében, teljes jogkörrel a közigazgatási főigazgató-helyettes képviseli.
- 9.2. Az OEP-et, mint jogi személyt átruházott hatáskörben a felügyeleti rend szerint a főigazgató-helyettesek is képviselhetik.
- 9.3. Az OEP-et, mint jogi személyt egyedi felhatalmazás alapján – a főigazgató, a felügyeleti rend szerinti főigazgató-helyettes által kijelölt – főosztályvezető, önálló osztályvezető is képviselheti.
- 9.4. A főosztályok, önálló osztályok képviselete a szervezeti egység feladata, a felügyeletet ellátó vezető tájékoztatásával.
- 9.5. Az OEP jogi képviseletét (a közbeszerzéshez kapcsolódó jogi képviselet kivételével) a Jogi Főosztály látja el.
- 9.6. Az ellátási vagyonnal kapcsolatos képviseletet és kapcsolattartást a vagyonkezelő szervezetekkel kötött szerződésekben megjelölt személyek, illetve a tulajdonosi jogok gyakorlója által meghatalmazottak látják el.
- 9.7. A sajtóval való kapcsolattartás, a kommunikációs felület biztosítása a Sajtó és Tájékoztatási Főosztály feladata, aki a www.oep.hu honlap tartalmi gazdája.

V.

A Főigazgató által közvetlenül felügyelt szervezeti egységek

- 1. Általános Igazgatási Főosztály
- 2. Jogi Főosztály
- 3. Nyilvántartási és Szakigazgatási Főosztály
- 4. Pénzbeli Ellátási és Ellenőrzési Főosztály
- 5. Sajtó és Tájékoztatási Főosztály
- 6. Belső Ellenőrzési Önálló Osztály
- 1. Általános Igazgatási Főosztály
Feladatai:
 - 1.1. Az OEP felső vezetése és vezető testületei munkavégzésének segítése, a feladatok koordinálása.
 - 1.2. Az Országgyűlés, a Kormány, a minisztériumok, az országos hatáskörű szervek és az OEP központi szerve közötti munka- és információs kapcsolatok szervezése.
 - 1.3. Az OEP központi szerve és területi igazgatási szervei közötti folyamatos, tervezett tartalmú és kölcsönös tájékoztatást biztosító kapcsolati rendszer működtetése. A területi igazgatási szervek egységes szervezeti struktúrájával összefüggő feladatok koordinációja.
 - 1.4. Az SzMSz-szel összefüggő kodifikációs munkák végzése. Az igazgatási szervek SzMSz-ei, illetve a szervezeti egységek ügyrendjei kodifikációs munkáinak felügyelete.
 - 1.5. A vezetői döntések végrehajtásának folyamatos figyelemmel kísérése, erről a vezetés rendszeres tájékoztatása.
 - 1.6. Az OEP központi szerve igazgatási feladatainak koordinálása, a működéssel összefüggő feladatok ellátása:
 - a) az OEP éves munkatervének elkészítése, jóváhagyásra előkészítése,
 - b) az OEP éves munkájáról szóló beszámoló elkészítésében részvétel, a feladat koordinálása,
 - c) a munkatervekben, emlékeztetőkben foglalt feladatok végrehajtásának folyamatos figyelemmel kísérése,
 - d) a vezetők részére tájékoztatók készítése,
 - e) a vezetői posta rendezése, kezelése,
 - f) az értekezletek szervezése, emlékeztetők elkészítése,
 - g) az OEP központi szerve bélyegzőinek központi nyilvántartása, kiadása, selejtezése, ellenőrzése.
 - 1.7. Az állampolgároktól, valamint különböző szervektől egészségbiztosítási ügyekben érkezett panaszok, bejelentések nyilvántartása, az intézkedések, ellenőrzések koordinálása továbbá a személyesen megjelenő panaszttevő, felvilágosítást kérő és kérelmet előterjesztő állampolgárok ügyeinek intézése, az ügyintézés országos felügyelete.

- 1.8. A területi igazgatási szervek hatáskörét meghaladó és általuk felterjesztett bejelentések vizsgálatának nyilvántartása, koordinálása.
- 1.9. A belső és külső ellenőrzési jelentésekben tett megállapítások, javaslatok hasznosulásának és végrehajtásának nyomon követése, nyilvántartása, ehhez kapcsolódó beszámolási kötelezettség teljesítése.
- 1.10. Az ügyvitel-szervezési tevékenység keretében az egészségbiztosítás általános ügyviteli folyamatainak áttekintése, a különböző területek terv szerinti átvilágítása és ügyvitelének korszerűsítésére, racionalizálására javaslattevés, a gazdasági folyamatok részletes felmérése, elemzése, értékelése.
- 1.11. A minőségbiztosítási rendszer kialakításával, működtetésével összefüggő koordinációs feladatok ellátása az OEP-nél és területi igazgatási szerveinél.
- 1.12. Ügykezelési feladatok
- az OEP központi szerve és az területi igazgatási szervek iratkezelési szabályzatának és irattári tervének elkészítése, folyamatos karbantartása, a szervezeti egységek és igazgatási szervek iratkezelési tevékenységének ellenőrzése az illetékes informatikai szervezeti egységgel közösen,
 - az OEP Központi Irattárának működtetése,
 - az OEP központi ügykezelésével összefüggő feladatok ellátása,
 - a területi igazgatási szervek ügykezelésének szakmai felügyelete,
 - a titkos ügykezelés ellátása, az igazgatási szervek titkos ügykezelési tevékenységének országos felügyelete, ellenőrzése.
- 1.13. A főosztály feladatköréhez kapcsolódó főigazgatói utasítások tervezetének elkészítése, az utasítások karbantartása.
- 1.14. Az OEP főigazgatói utasításainak, továbbá a REP igazgatója által kiadott igazgatói utasítások és körlevelek központi nyilvántartása.
- 1.15. Az OEP és területi igazgatási szervei alapító okiratának nyilvántartása.
- 1.16. Az Egészségügyi Közlöny egészségbiztosítási ágazati rovatának összeállítása, kiadásra előkészítése.
2. Jogi Főosztály
- Feladatai:
- 2.1. A jogi tevékenységgel kapcsolatban
- az egészségbiztosítási ágazatot érintő jogszabály-tervezetek előkészítésében való részvétel, a jogszabály-tervezetek véleményezésének koordinálása, az egészségbiztosítási jogszabályok elemzése és az esetleges módosításokra vonatkozó javaslatok kezdeményezése, a szakterületek módosítási javaslatainak ellenjegyzése,
 - a jogszabályok egységes értelmezése és végrehajtása érdekében jogi iránymutatások és állásfoglalások készítése, átadás az érintettek részére történő továbbításra az illetékes szervezeti egységhez,
 - más főosztályok által készített iránymutatások és állásfoglalások jogi ellenjegyzése,
 - a főosztály tevékenységi körébe tartozó eljárási szabályok tervezetének kidolgozása, illetőleg más szervezeti egység által készített tervezetek véleményezése,
 - a főigazgatói utasítások jogi megfelelőségének előzetes vizsgálata,
 - az OEP Alapító Okiratának karbantartása, az igazgatási szervek Alapító Okiratának elkészítése, karbantartása,
 - az OEP és területi igazgatási szervei jogi munkájának koordinálása, az országosan egységes ügyvitel kialakítása, irányítása, felügyelete,
 - az 1997. évi LXXX. törvény alapján egészségügyi szolgáltatásra kötött megállapodások jogszabályi megfelelőségének szakmai felügyelete,
 - az 1997. évi LXXXIII. törvény szerinti megtérítési és visszafizetési kötelezettség, mulasztási bírság, késedelmi kamat jogcímen megállapított jogerős követelés – a 2003. évi XCII. törvény szerinti – megfizetésére, behajtására, végrehajtására, a behajthatatlan tartozás törlesztése, a végrehajtáshoz való jog elévülése, fizetési halasztás, részletfizetés engedélyezésére vonatkozó másodfokú eljárások lefolytatása,
 - a csőd-, felszámolási, végelszámolási és végrehajtási ügyvitel joggyakorlatának kialakítása, szakmai felügyelete,
 - az országos hatáskörű szervekkel kötendő megállapodások véleményezése, a tervezetekre tett javaslatok figyelembevételével azok előkészítése és megkötése,
 - fejlesztési koncepciók kidolgozása, az ezekhez szükséges jogszabály-módosítási igények felmérése, javaslatok megtétele, a feladatot ellátó szakterülettel közösen,
 - az OEP központi szerve jogi, munkajogi képviseletének ellátása, ide nem értve a Beszerzési, Üzemeltetési és Vagyongazdálkodási Főosztály ügyköreibe tartozó jogi képviseleti tevékenységet, melyet a Beszerzési, Üzemeltetési és Vagyongazdálkodási Főosztály saját hatáskörben lát el,
 - az OEP területi igazgatási szervei jogi képviseleti és szerződéskötési tevékenységének szakmai irányítása, az OEP területi igazgatási szervei peres ügyeinek felügyelete, eseti megkeresések alapján jogi vélemény adása a képviselettel felmerült kérdésekre és a szerződéskötési gyakorlatra vonatkozóan, konzultáció biztosítása konkrét ügyekben a területi igazgatási szervek képviselői részére,
 - az OEP és területi igazgatási szervei jogi képviseleti tevékenységének eredményességének elemzése, az erre vonatkozó javaslatok megtétele, a szerződéskötések gyakorlatának áttekintése, értékelése,
 - a szakterületek szakmai feladat-meghatározásának megfelelően az OEP által kötendő szerződések előkészítésében való részvétel, a jogi szempontból átvizsgált és megfelelő szerződések ellenjegyzése, a jogi

- szempontból kifogásolható tervezetekkel kapcsolatos részletes álláspont közlése a szerződést elkészítő szervezeti egységgel, szükség szerint részvétel a további egyeztetéseken,
- q) a humánpolitikai szakterületen felmerülő (magánszemélyekkel munkavégzésre irányuló egyéb jogviszony létesítésére kötendő megbízási, továbbá tanulmányi és lakáskölcsön) szerződések jogi megfelelőségének biztosítása,
 - r) együttműködés az OEP szervezeti egységeivel, valamint az Országos Nyugdíjbiztosítási Főigazgatósággal,
 - s) az OEP-pel szerződött ügyvédek munkájának koordinálása,
 - t) a szakfőosztályok által előkészített összefoglaló anyagok alapján a feljelentések végleges szövegének megszerkesztése és aláírás után az illetékes hatóság felé történő továbbítása,
 - u) a programfejlesztések jogszabályi megfelelőségének vizsgálata.
- 2.2. Az adatvédelemi tevékenységgel kapcsolatban
- a) az OEP adatvédelemi tevékenységének szakmai irányítása és felügyelete, az OEP adatvédelmi felelősi feladatainak ellátása,
 - b) közreműködés az adatkezeléssel összefüggő döntések meghozatalában, valamint az érintettek jogainak biztosításában,
 - c) az adatkezelésre vonatkozó jogszabályok, a belső adatvédelmi szabályok, követelmények betartásának ellenőrzése az OEP-en, szükség szerint intézkedés kezdeményezése az esetlegesen feltárt hiányosságokkal kapcsolatosan,
 - d) a területi igazgatási szervek és a kirendeltségek adatvédelmi tevékenységének felügyelete és ellenőrzése, szükség szerint intézkedés kezdeményezése az esetlegesen feltárt hiányosságokkal kapcsolatosan,
 - e) az adatkezeléssel, adatvédelmi tevékenységgel kapcsolatos bejelentések kivizsgálása,
 - f) a belső adatvédelmi nyilvántartás vezetése,
 - g) a területi igazgatási szervek megkeresése alapján a szükséges állásfoglalások elkészítése, átadás az érintettek részére történő továbbításra az illetékes szervezeti egységhez,
 - h) az OEP Adatvédelmi Szabályzatának karbantartása,
 - i) az adatvédelemi ismeretek oktatása,
 - j) folyamatos kapcsolattartás az OEP szervezeti egységeivel, a területi igazgatási szervek adatvédelemmel foglalkozó munkatársaival, a területi adatvédelmi felelősökkel, valamint az Adatvédelmi Biztos Irodájával,
 - k) az Adatvédelmi Szabályzatban foglalt egyéb feladatok ellátása,
 - l) az adatbiztonságot érintő szabályzatok véleményezése.
- 2.3. A baleseti megtérítési tevékenységgel kapcsolatban
- a) a munkabalesetektől, üzemi balesetektől, foglalkozási megbetegedésekből, közlekedési- és egyéb balesetektől, sérülésekből és más egészségkárosodásból eredő egészségbiztosítási ellátások költségei megtérítésének országos koordinálása,
 - b) a megtérítési ügyek intézésének országos szakmai felügyelete, a megtérítési ügyekkel összefüggő nyilvántartási feladatok irányítása és felügyelete,
 - c) a megtérítési tevékenység eredményességének jogi, személyi infrastrukturális feltételeinek elemzése, módosítási javaslatok készítése,
 - d) a külön megállapodás alapján az OEP központi szerve hatáskörébe tartozó megtérítési eljárások koordinálása,
 - e) a megtérítési eljárásokban a felelősség megállapításához szükséges orvosszakértői munka szakmai felügyelete, országos koordinálása,
 - f) együttműködés a baleseti megtérítési eljárás lefolytatásánál a megtérítésben részt vevő szervezetekkel, megállapodások előkészítése, feltételrendszerének kidolgozása,
 - g) a megtérítés informatikai rendszer (MIR) működtetése, fejlesztési irányának meghatározása, a használt adatbázis fokozott védelme, felhasználói körének folyamatos figyelemmel kísérése,
 - h) a megtérítési igények érvényesítési rendjéről szóló eljárási utasításban foglaltak betartása,
 - i) közreműködik a megtérítési eljárással kapcsolatos döntések meghozatalában,
 - j) a megtérítési eljárásra vonatkozó jogszabályok, előírások, követelmények betartásának szakmai ellenőrzése a területi igazgatási szerveknél, szükség szerint intézkedés kezdeményezése a feltárt hiányosságokkal kapcsolatosan.
3. Nyilvántartási És Szakigazgatási Főosztály
- Feladatai:
- 3.1. A nyilvántartási tevékenységgel kapcsolatos irányítási, felügyeleti feladatok:
- a) a TAJ-jal rendelkező személyek azonosító adatainak nyilvántartása, a TAJ igazolásával és hatósági igazolványok kiadásával összefüggő feladatok felügyelete és irányítása,
 - b) a bejelentett személyek jogviszonyadatainak nyilvántartása, valamint az egészségügyi szolgáltatásra való jogosultsággal és annak igazolásával összefüggő feladatok felügyelete és irányítása; az egészségbiztosítás jogosulti nyilvántartásának vezetésével, a nyilvántartás folyamatos monitorozásával összefüggő feladatok felügyelete, irányítása és felügyeleti ellenőrzése, a közhiteles jogviszony nyilvántartás biztosítása érdekében,
 - c) külső szervek részére jogszabályon alapuló adatszolgáltatásokkal összefüggő feladatok felügyelete és irányítása,

- d) a Tbj. 34. §-a alapján egészségügyi szolgáltatásra jogosító megállapodások megkötésével, valamint a megállapodást kötő személyek adatainak nyilvántartásával összefüggő feladatok szakmai felügyelete, és irányítása,
- e) az ügyviteli eljárásokat támogató számítógépes rendszerek működésének és fejlesztésének szakmai felügyelete, és koordinálása,
- f) a területi igazgatási szervek által a nyilvántartási ügyekben hozott határozatok ellen benyújtott fellebbezések másodfokon történő elbírálása,
- g) a biztosított bejelentésekkel, és a járulékbemutatókkal összefüggő jogszabályokban meghatározott APEH-hel közös feladatok koordinálása,
- h) az okirati bizonyítási eljárással, valamint a külföldön biztosítási jogviszonnyal rendelkező belföldinek minősülő személyek nyilvántartásával kapcsolatos feladatok irányítása, felügyelete.

3.2. Nyilvántartási operatív feladatok:

- a) a fogva tartott személyek esetén a BVOP részére történő adatszolgáltatás a TAJ-adatbázisból, szükség szerint a fogtartott személy részére TAJ-szám képzése,
- b) külső adatszolgáltatás teljesítése a Tbj. 43. §-ában foglalt szervek részére,
- c) nyilvántartási rendszerek kódtárainak módosítására vonatkozó igények elbírálása, változások nyomon követése, kódtárak karbantartása,
- d) a nyilvántartási szakterületet érintő informatikai rendszerekhez történő hozzáféréshez a felhasználói igények elbírálása, a jogosultságok kiosztása, karbantartása,
- e) a nyilvántartások fegyveres testületekkel összefüggő, az OEP központi szerve illetékességi körébe tartozó adatainak, valamint a KEKKH-tól érkező adatok kezelése, karbantartása, tisztítása és az ezzel kapcsolatos ügyintézés,
- f) tanúvédelmi programmal összefüggő operatív nyilvántartási feladatok a ellátása,
- g) a nyilvántartások folyamatos monitorozása, elemzése, vezetési információs jelentések készítése.

3.3. Az egészségbiztosítási követelések nyilvántartásával kapcsolatos feladatok:

- a) Az egészségbiztosítási követelések egységes analitikus nyilvántartási rendszerének kialakítása,
- b) a rendszer bevezetésének irányítása, a bevezetést követően annak működtetése.

3.4. A jogi és szakmai állásfoglalásokkal kapcsolatos feladatok:

- a) A jogszabályok egységes értelmezése és végrehajtása, valamint az egységes ügyviteli folyamatok kialakítása érdekében a szakmai állásfoglalások, eljárási utasítások kiadásának koordinálása, ennek keretében:
 - a szakmai állásfoglalások iránti igények fogadása és nyilvántartása,
 - intézkedésre az illetékes szakfőosztályok felé továbbítása,
 - az állásfoglalások elkészítése, jogi ellenjegyzésre a Jogi Főosztály felé történő továbbítása,
- b) a kiadmányozást követően az állásfoglalások közzététele (külső, belső).

4. Pénzbeli Ellátási és Ellenőrzési Főosztály

4.1. Pénzbeli szakigazgatási feladatok:

- a) a kötelező egészségbiztosítás pénzbeli ellátásai és a baleseti táppénz megállapításával és folyósításával, a táppénz-hozzájárulás fizetési kötelezettség megállapításával, az utazási költségtérítésre való jogosultság megállapításával, az ellátás folyósításával kapcsolatos szakigazgatási feladatok ellátása, az igazgatási szervek e feladatokkal kapcsolatos tevékenységének szakmai irányítása, koordinálása, az országosan egységes gyakorlat biztosítása,
- b) az egészségbiztosítás keretében nyújtott pénzbeli ellátások, a baleseti táppénz, az utazási költségtérítés igénybevételevel kapcsolatos eljárás szabályozása,
- c) a pénzbeli ellátásokhoz kapcsolódó ügyviteli folyamatokhoz és az igényérvényesítéshez, valamint a kifizetőhelyi feladatellátáshoz szükséges nyomtatványok tervezése, módosítása, megszüntetése, a nyomtatvány-igények felmérése, a nyomtatványok elosztása,,
- d) az ellátások megállapításával és folyósításával kapcsolatos feladatok ellátásának támogatására alkalmazott számítástechnikai programok működésének folyamatos figyelemmel kísérése, módosítások kezdeményezése, felügyelete,
- e) a területi igazgatási szervektől érkező, a végrehajtás, ellenőrzés során jelentkező szakmai véleményt igénylő kérdésekben szakmai állásfoglalás elkészítése, átadás az érintettek részére történő továbbításra az illetékes szervezeti egységhez,
- f) az OEP központi szerve illetékességi körébe tartozó társadalombiztosítási kifizetőhelyek elszámolásainak feldolgozása, az utalási összesítő jegyzékek – „Utalvány az egészségbiztosítási ellátások megtérítésére”, valamint az „Utalvány a munkáltatói táppénz hozzájárulás utalásának teljesítésére” – elkészítése a „KIFELL” rendszer segítségével, továbbítása az Ellátási Pénzügyi és Számviteli Főosztály részére.
- g) A donációval kapcsolatos eljárási rend szabályozása, az élő donor szerv, illetve szövet adományozásával összefüggő igazolt költségek elbírálása, utalásra történő előkészítése,

4.2. Ellenőrzési feladatok:

- a) az egészségbiztosítás területi igazgatási szervei vonatkozásában, a pénzbeli ellátási szakterület szakmai ellenőrzése, az ellenőrzési tevékenység működtetése, irányítása, felügyelete,

- b) a társadalombiztosítási kifizetőhelyek egészségbiztosítási pénzbeli és baleseti ellátások megállapításával, folyósításával és elszámolásával, valamint a nyilvántartási és adatszolgáltatási kötelezettségek teljesítésével kapcsolatos tevékenységének ellenőrzése, az igazgatási szervek által végzett ellenőrzések irányítása, felügyelete,
 - c) a kifizetőhelyet nem működtető foglalkoztatónál az egészségbiztosítási feladatok ellátásának ellenőrzése, az igazgatási szervek által végzett ellenőrzések irányítása felügyelete,
 - d) az ellenőrzéssel kapcsolatos feladatok ellátásának támogatására alkalmazott számítástechnikai program működésének folyamatos figyelemmel kísérése, módosítások kezdeményezése, felügyelete,
 - e) a területi igazgatási szervek éves ellenőrzési tevékenységéről szóló jelentés, beszámoló elkészítése, értékelése,
 - f) az ellenőri igazolványokkal összefüggő feladatok ellátása,
- 4.3. Jogorvoslati és méltányossági feladatok:
- a) a területi igazgatási szervek által első fokon hozott hatósági döntések ellen benyújtott fellebbezések elbírálása, a másodfokú eljárások lefolytatása,
 - b) az egészségbiztosítás méltányosságból engedélyezhető pénzbeli ellátásaival (terhességi- gyermekágyi segély, táppénz, gyermekgondozási díj) kapcsolatos ügyintézés országos irányítása, felügyelete, az eljárási rend kialakítása, az ügyintézés ellenőrzése,
 - c) a pénzbeli ellátások (terhességi- gyermekágyi segély, gyermekgondozási díj, táppénz) méltányossági jogkörben engedélyezhető folyósítására vonatkozó igények – főigazgatói utasításban meghatározott személyi kör tekintetében – elbírálásának főigazgatói döntésre való előkészítése,
 - d) a méltányossági jogkörben engedélyezett pénzbeli ellátásokról szóló, havi jelentések összesítése, a rendelkezésre álló keretek felhasználásának figyelemmel kísérése és éves beszámoló készítése,
 - e) az egyszeri segélykérelmek elbírálása, a segélykeret felhasználásának figyelemmel kísérése, a felhasználásról nyilvántartás vezetése, a segélyezés országos felügyelete, éves összesítő jelentés elkészítése,
- 4.4. Egyéb feladatok:
- a) az egészségbiztosítás egészére vonatkozó stratégiai célkitűzések megvalósításában való közreműködés, az ellátási rendszernek az egészségbiztosítás komplex rendszerével konzisztens továbbfejlesztésére vonatkozó javaslatok kidolgozásában részvétel,
 - b) a főosztály tevékenységi körét érintő jogszabály-tervezetek előkészítésében való részvétel, módosításokra vonatkozó javaslatok kezdeményezése,
 - c) a pénzbeli ellátások és a baleseti táppénz megállapítására és folyósítására, valamint az utazási költségtérítésre való jogosultság megállapítására és annak folyósítására vonatkozó jogszabályok egységes értelmezése és végrehajtása, valamint az ellenőrzés egységessége érdekében iránymutatások kiadása,
 - d) a pénzbeli ellátásokkal kapcsolatos folyósítási, adatszolgáltatási feladatok teljesítésével, azok megszervezésével összefüggésben együttműködés az APEH, a PSZÁF, a MÁK, az ONYF illetékes szakterületeivel,
 - e) az Európai Unió's rendeletek és nemzetközi egyezmények alapján megállapított betegségi és anyasági ellátásokkal kapcsolatban együttműködés az érintett szakterületekkel,
 - f) a területi igazgatási szervek által felterjesztett ügyek vizsgálata.
5. Sajtó és Tájékoztatási Főosztály
- Feladatai:
- 5.1. az OEP PR stratégiájának kialakítása a jóváhagyott ágazati stratégia iránymutatásai alapján, a magyar kötelező egészségbiztosítás nemzetközi elfogadtatásának elősegítése érdekében,
 - 5.2. a közvélemény folyamatos tájékoztatása az egészségbiztosítási ágazat tevékenységéről,
 - 5.3. belső tájékoztatás az egészségbiztosítással kapcsolatban az írott és elektronikus sajtóban megjelentekről,
 - 5.4. az OEP munkájának pozitív megítélésében, valamint image-nek megteremtésében való közreműködés,
 - 5.5. az éves PR-terv elkészítése az OEP szervezeti stratégiája alapján,
 - 5.6. kapcsolattartás társszervekkel, intézményekkel, kölcsönös tájékoztatási kapcsolatok kialakítása és fenntartása céljából,
 - 5.7. sajtótájékoztatók, PR-kampányok, háttérbeszélgetések és interjúk szervezése és lebonyolítása a felső vezetés irányításával és egyetértésével,
 - 5.8. rendezvények, kiállítások és konferenciák szervezése és koordinálása, a felső vezetés javaslatai alapján,
 - 5.9. közérdekű hírdetések megjelentetése az írott és elektronikus sajtóban a szakmai főosztályok segítségével,
 - 5.10. az OEP területi igazgatási szervei tájékoztatási tevékenységének koordinálása,
 - 5.11. sajtófigyelés, sajtószemlék készítése és köröztetése,
 - 5.12. írott és elektronikus sajtóban való megjelenés és a PR-tevékenység elemzése, továbbfejlesztésre vonatkozó javaslatok megtétele,
 - 5.13. tájékoztató kiadványok készítése,
 - 5.14. a szakkönyvtár működési feltételeinek biztosítása, működtetése,
 - 5.15. az OEP számára szükségesnek ítélt sajtótermékek listájának összeállítása, megrendelése, az eseti példányszámok beszerzése,
 - 5.16. az OEP Internetes honlapján a kommunikációs felület biztosítása, a publikációs tevékenység és adattartalom szolgáltatás koordinálása,
 - 5.17. az OEP intranetes felületére tartalomszolgáltatás koordinálása.

6. Belső Ellenőrzési Önálló Osztály

Feladatai:

- 6.1. A szabályszerűségi, pénzügyi, rendszer- és teljesítmény-ellenőrzések, illetve az informatikai rendszerellenőrzések, valamint megbízhatósági ellenőrzések tervezése, szervezése, lebonyolítása.
- 6.2. A jogszabályi előírások és a belső ellenőrzési standardok szerint a stratégiai és az éves belső ellenőrzési terv elkészítése, főigazgatói jóváhagyásra előterjesztése, a terv végrehajtása.
- 6.3. A belső ellenőrzéssel összefüggő, kötelező szabályzatok, útmutatók elkészítése, az abban foglaltak végrehajtása.
- 6.4. A területi igazgatási szervek belső ellenőrzési tevékenységének szakmai felügyelete, a tevékenység értékelése.
- 6.5. A jogszabályban előírt beszámolási, jelentési kötelezettség teljesítése.
- 6.6. A belső ellenőrzések nyilvántartása, továbbá gondoskodás az ellenőrzési dokumentációk biztonságos tárolásáról, megőrzéséről.
- 6.7. Az ellenőrzési jelentéseket követő intézkedési tervek véleményezése, a tett intézkedések végrehajtásának nyomon követése.
- 6.8. A pénzügyi irányítási rendszerek működése gazdaságosságának, hatékonyságának, eredményességének vizsgálata és értékelése.
- 6.9. A folyamatba épített, előzetes és utólagos vezetői ellenőrzési rendszerek kiépítésének, működtetésének, a jogszabályoknak és a szabályzatoknak való megfeleltetésének vizsgálata.
- 6.10. A rendelkezésre álló erőforrás-gazdálkodásnak, a vagyon megóvásának és gyarapításának, valamint az elszámolások, beszámolók megbízhatóságának vizsgálata.
- 6.11. Ajánlások és javaslatok megfogalmazása a vezetés számára a kockázati tényezők, a hiányosságok megszüntetése, kiküszöbölése érdekében.
- 6.12. Javaslattétel az ellenőrzési rendszerek javítása, továbbfejlesztése érdekében.

VI.

Az egészségügyi főigazgató-helyettes által közvetlenül felügyelt szervezeti egységek

1. Finanszírozási Főosztály
2. Ártámogatási Főosztály
3. Elemzési, Orvosszakértői és Szakmai Ellenőrzési Főosztály
4. Nemzetközi és Európai Uniós Főosztály

1. Finanszírozási Főosztály

Feladatai:

- 1.1. a gyógyító – megelőző ellátások költségvetési irányelveire és éves költségvetési tervére vonatkozó javaslatok kidolgozása egységes szakmapolitikai szempontok alapján,
- 1.2. a szakmapolitikai célkitűzések megvalósítására, a finanszírozási eljárások korszerűsítésére javaslatok kidolgozása,
- 1.3. az egészségügyi szolgáltatókkal kötendő szerződések, a megkötött szerződések módosításai tervezetének elkészítése,
- 1.4. a területi igazgatási szervek szerződéskötési tevékenységének szakmai irányítása,
- 1.5. a gyógyító-megelőző ellátások havi, vagy aktuális finanszírozásához kapcsolódó feladatok végrehajtása
- 1.6. a szolgáltatói teljesítményvolumen korlátok (TVK) értékeinek megállapítása, nyilvántartása, azok módosításának végrehajtása,
- 1.7. a teljesítmények elszámolásának folyamatába épített ellenőrzési rendszerek kiépítése, működtetése, a jogszabályoknak és a szabályzatoknak való megfeleltetés vizsgálata,
- 1.8. az egészségügyi szakellátási kapacitások szabályozásából az OEP-re háruló feladatok ellátása,
- 1.9. szerződéssel lekötött szolgáltatói kapacitások nyilvántartása, az egészségügyi ellátási szükséglet alapján történő elemzése,
- 1.10. szakmai részvétel az egyszer-használatos eszközök, implantátumok központi beszerzésével kapcsolatos közbeszerzési eljárásokban,
- 1.11. az egészségügyi szolgáltatók által különböző jogcímenek igénybe vehető finanszírozási előleg biztosításával kapcsolatos feladatok ellátása, a döntések előkészítése és felterjesztése főigazgatói jóváhagyásra,
- 1.12. az otthoni szakápolási teljesítmények háromhavonkénti felülvizsgálata, szükség esetén intézkedések kezdeményezése,
- 1.13. a betegszállítási kapacitások befogadásával kapcsolatos feladatok ellátása,
- 1.14. közreműködés a teljesítményelvű finanszírozásban használt kódrendszerek, finanszírozási díjparaméterek karbantartásával kapcsolatos rendszeres és ad hoc feladatok ellátásában
- 1.15. részvétel az egészségügyi technológiák befogadási, támogatási politikájának kidolgozásában, az eljárásrend kialakításában,
- 1.16. szolgáltatási díjjal finanszírozott gyógyszerek befogadásával, referenciaáruk meghatározásával kapcsolatos előkészítő feladatok végrehajtása és a hatósági eljárás lefolytatása;

- 1.17. a befogadott gyógyszerek törzsének fejlesztése és karbantartása, a hatósági dokumentumok átvezetése (új és módosított dokumentumok), a felhasználói (forgalmazói) törzsállományok időszakos módosítása, karbantartása (ár- és támogatásváltozások), a beadott társadalombiztosítási támogatási igények feldolgozása, nyomon követése, az ezekkel kapcsolatos döntések nyilvántartása,
 - 1.18. befogadási adatbázis kialakítása és folyamatos karbantartása, az érintettek számára hozzáférés biztosítása (internetes honlap),
 - 1.19. a Közösségi transzparencia irányelvben és az arra épülő nemzeti szabályozásban meghatározott, a fekvőbeteg-ellátás keretei között finanszírozott gyógyszerek támogatásával kapcsolatos transzparens eljárások során felmerülő szakmai feladatok elvégzése,
 - 1.20. javaslatok kidolgozása a szolgáltatók, illetve a minőségi szolgáltatások értékelési paramétereinek meghatározására, és ez alapján közreműködés a hatékonyság és minőség elemzésében;
 - 1.21. a közzétett szakmai protokollokon alapuló finanszírozási eljárásrendek kidolgozásában közreműködés,
 - 1.22. közreműködés a főosztály hatáskörébe tartozó informatikai feladatok megoldásában a szakmai követelmények meghatározásával,
 - 1.23. részvétel a gyógyító-megelőző ellátások finanszírozását és az ahhoz kapcsolódó nyilvántartásokat szolgáló integrált informatikai rendszerek kialakításában és működtetésében,
 - 1.24. szolgáltatói kapacitások, teljesítmények és tevékenységek folyamatos monitorozási rendszerének kialakítása informatikai támogatással,
 - 1.25. közreműködés a Népegészségügyi Program szervezésében, lebonyolításában és monitoringjában,
 - 1.26. a Magyarországon elfogadott, de a finanszírozásba még be nem fogadott eljárások, a befogadott egészségügyi szolgáltatás befogadástól eltérő alkalmazása, a részleges térítési díj ellenében igénybe vehető egészségügyi szolgáltatások térítési díjának átvállalására irányuló méltányossági kérelmek elbírálása,
 - 1.27. rendkívüli, illetve egyedi esetekre vonatkozó finanszírozási igények főigazgatói döntésre történő előkészítése,
 - 1.28. a főosztály feladatkörébe tartozó jogszabály-tervezetek előkészítésében való részvétel, a jogszabály-tervezetek véleményezése, módosításokra vonatkozó javaslatok kezdeményezése
 - 1.29. jogszabályban előírt adatszolgáltatási kötelezettség, statisztikai adatkérések, megkeresések teljesítése,
 - 1.30. fejlesztési koncepciók, pályázatok kidolgozása,
 - 1.31. szakigazgatási feladatok ellátása a területi igazgatási szervek szakfeladatai tekintetében,
 - 1.32. hivatalos megkeresésre az egészségügyi szolgáltatások finanszírozására vonatkozó szakmai kérdésekben szakmai tanácsadás,
 - 1.33. a szakterületét érintő panaszügyek, bejelentések ügyintézése,
 - 1.34. a főosztály ügykörébe tartozó feladatok vonatkozásában folyamatos együttműködés az Egészségügyi Minisztériummal a szakmapolitikai célok meghatározásában és megvalósításában.
 - 1.35. a főosztály feladatkörébe tartozó ügyekben kapcsolattartás külső szervezetekkel, intézményekkel, szolgáltatókkal, a szolgáltatók érdekképviselői szerveivel.
2. Ártámogatási Főosztály
- Feladatai:
- 2.1. Közreműködés a gyógyszerek, a gyógyászati segédeszközök, a gyógyászati ellátások támogatási rendszerének kialakításában, folyamatos fejlesztésében, hatékony költségmegtakarító intézkedések kidolgozásában,
 - 2.2. részvétel a finanszírozási technikák és eljárások korszerűsítésében,
 - 2.3. részvétel a vonatkozó terápiás szakmai standardok, finanszírozási protokollok, finanszírozási algoritmusok és az ide vonatkozó ellenőrzési eljárásrendek kialakításában,
 - 2.4. a főosztály tevékenységi területét érintő kérdésekben szakmai előkészítő és jogszabály-véleményező munkákban való részvétel, a jogszabályoknak megfelelő eljárási rend kialakítása,
 - 2.5. szakmai közreműködés a közhiteles gyógyszer- és gyógyászati segédeszköz-adatbázisok fejlesztésében, fenntartásában, illetve az adatbázisok rendszeres időközönként történő publikálásában,
 - 2.6. a Közösségi transzparencia irányelvben és az arra épülő nemzeti szabályozásban meghatározott gyógyszertámogatással kapcsolatos, és arra épülő nemzeti szabályozásban meghatározottak szerint forgalmazható gyógyászati segédeszközök támogatásával kapcsolatos transzparens eljárások során felmerülő szakmai feladatok elvégzése, ide nem értve a fekvőbeteg-ellátás keretei között finanszírozott gyógyszerek és gyógyászati segédeszközök támogatására irányuló eljárásokat, melyek a Finanszírozási Főosztály hatáskörébe tartoznak.
 - 2.7. a gyógyászati segédeszköz-kölcsönzési rendszer működtetése és folyamatos fejlesztése,
 - 2.8. a gyógyászati segédeszközök javítására vonatkozó támogatási rendszer működtetése,
 - 2.9. új gyógytényezők támogatási rendszerbe való felvételének véleményezése, előkészítése, a gyógyászati ellátások körébe tartozó új termékek, szolgáltatások költséghozam-vizsgálata,
 - 2.10. a gyógyfürdő-ártárgyalások előkészítése, lebonyolítása,
 - 2.11. a közbeszerzett gyógyszerek és gyógyászati segédeszközök beszerzésével kapcsolatos eljárások szakmai előkészítése, együttműködés a Beszerzési, Üzemeltetési és Vagyongazdálkodási Főosztállyal,
 - 2.12. a közbeszerzett gyógyszerek és gyógyászati segédeszközök felhasználásának megszervezése, valamint közreműködés a pénzügyi ellentételezéssel kapcsolatos feladatok ellátásában,
 - 2.13. a nem támogatott, illetve részlegesen támogatott gyógyszerekre, gyógyászati segédeszközökre és gyógyászati ellátásokra, illetve a méltányosságból már támogatott gyógyászati segédeszközök javítási díjára vonatkozó egyedi méltányossági kérelmek elbírálása,

- 2.14. közreműködés a kezelt költségvetési előirányzatok éves összegének megtervezésében, költségvetési beszámoló készítésében,
- 2.15. a gyógyászati segédeszköz-, gyógyfürdő- és gyógyszer finanszírozással kapcsolatos központi feladatok végrehajtása, a szerződött szolgáltatók részére történő központi utalványozás működtetése, utalványlisták elkészítése, finanszírozási tervek kidolgozása,
- 2.16. az anyatejellátással kapcsolatos finanszírozási feladatok végzése, a támogatási adatok országos összesítése,
- 2.17. a pénzügyi felhasználás folyamatos figyelemmel kísérése, indokolt esetben javaslattétel az előirányzatok módosítására valamint az egyes jogcímek közötti átcsoportosításra,
- 2.18. a gyógyszerek, gyógyászati segédeszközök és gyógyászati ellátások társadalombiztosítási támogatásának folyósítására vonatkozó szerződések folyamatos aktualizálása a Jogi Főosztállyal együttműködve,
- 2.19. közreműködés a „gyógyszerészi gondozás” rendszerének szakmai és gyakorlati kialakításában, illetve a megfelelő finanszírozási technikák előkészítésében, a rendszer működtetésével összefüggő feladatok végrehajtása,
- 2.20. az országos vénnyilvántartással összefüggésben a vényírási szerződések nyilvántartására bevezetett program vényekkel összefüggő részének működtetése, javaslattétel annak továbbfejlesztésére és aktualizálására, az éves vényellátás biztosításához szükséges közbeszerzési eljárás lebonyolításában való közreműködés,
- 2.21. a személy-specifikus orvosi bélyegzőkkel kapcsolatos feladatok koordinálása, az orvosi bélyegzők nyilvántartására bevezetett program működtetése, javaslattétel annak továbbfejlesztésére és aktualizálására,
- 2.22. közreműködés az orvosi gyógyszer- és gyógyászati segédeszköz- és gyógyászati ellátás-felírás biztosítói szempontú követelményeinek meghatározásában, költséghatékony felírást ösztönző rendszer kidolgozásában és működtetésében, országos vényelemzési rendszer kialakításában,
- 2.23. az OEP központi szerve hatáskörébe tartozó jogorvoslati eljárások lefolytatása, az igazgatási szervek által a főosztály irányítása alá tartozó szakterületeken hatósági jogkörben hozott döntései tárgyában, másodfokú szakhatósági állásfoglalások kiadása a közgyógyellátással kapcsolatosan,
- 2.24. közreműködés a közgyógyellátásba bevont gyógyszerek és gyógyászati segédeszközök törzsével kapcsolatos karbantartási és aktualizálási feladatainak ellátásában,
- 2.25. a jogszabályokban rögzített statisztikai célú adatgyűjtések folyamatos fejlesztésében és működtetésében való részvétel, forgalmi és támogatási statisztikák, ezek alapján elemzések készítése,
- 2.26. trend-értékelések és piacelemzések elkészítése,
- 2.27. statisztikai adatkérések, megkeresések teljesítése, azok szakmai előkészítése, véleményezése,
- 2.28. a támogatott termékek forgalmazói és a Kormány, illetve az OEP között megkötött szerződésekből, valamint a befizetési kötelezettségekre vonatkozó jogszabályokból fakadó számítási feladatok elvégzése, a támogatás-kiáramlás matematikai-statisztikai modellezése,
- 2.29. a jogszabályilag előírt adatszolgáltatási kötelezettség teljesítése a gyógyszerek forgalomba hozatali engedélye tulajdonosai és az állami adóhatóság felé, valamint együttműködés az egészségbiztosítási felügyeleti hatósággal,
- 2.30. közreműködés a főosztály illetékességi körébe tartozó informatikai feladatok megoldásában, a szakmai követelmények meghatározásával, részvétel az informatikai rendszerek kialakításában,
- 2.31. közreműködés a gyógyszerügyi informatikai rendszerek, valamint egyéb elszámoló programok minősítési eljárásaiban, a követelményrendszer kidolgozásában,
- 2.32. a szakterület érintő panaszügyek, bejelentések ügyintézése, megkeresések teljesítése, állásfoglalások elkészítése, átadás az érintettek részére történő továbbításra az illetékes szervezeti egységhez,
- 2.33. a szakterület illetékességi körébe tartozó hírek és információk érintettekhez történő eljuttatását biztosító szakmai és lakossági internetes honlap működtetése és tartalmi karbantartása,
- 2.34. a szakterületen működő szakmai kamarákkal, valamint szakmai kollégiumokkal való kapcsolattartás,
- 2.35. kapcsolattartás az illetékességi körébe tartozó ügyekben a társfőosztályokkal, külső szervezetekkel, intézményekkel az ügyrendi előírásnak megfelelően.
3. Elemzési, Orvosszakértői és Szakmai Ellenőrzési Főosztály
Feladatai:
- 3.1. Elemzési feladatok:
- az E. Alap terhére finanszírozott szolgáltatások szempontjából releváns adatok elemzése, ezek alapján finanszírozási és ellenőrzési algoritmusok, illetve protokollok kidolgozása, fejlesztése,
 - a szükséges és megtörtént ellenőrzések aránya tekintetében a régiók adatainak elemzése, vezetői tájékoztatót készítése,
 - a folyamatba épített ellenőrzések eredményeinek elemzése, javaslattétel annak fejlesztésére,
 - az ellenőrzés minőségi indikátor rendszerének kidolgozása.
- 3.2. Orvosszakértői feladatok:
- a területi igazgatási szervek keresőképtelenséggel kapcsolatos egészségbiztosítási feladatainak koordinációja és felügyelete,
 - a keresőképtelenség elbírálásának régiós ellenőrzését végző felülvéleményező főorvosi hálózat tevékenységének koordinációja,
 - a „Keresőképtelenségi Monitoring Rendszer” működtetésének koordinációja és fejlesztése,
 - a közgyógyellátási rendszerrel összefüggő régiós feladatok koordinációja.

3.3. Szakmai ellenőrzési feladatok:

- a) Az éves ellenőrzési tervek elkészítése.
 - b) Orvosszakmai ellenőrzések keretében:
 - ba) a területi igazgatási szervek részére egységes eljárási rend kidolgozása az ellenőrzés és a szankcionálás gyakorlatának módszertanára,
 - bb) orvosszakmai ellenőrzések kezdeményezése és elrendelése,
 - bc) a valós, szabálytalan, szükséges és szükségtelen ellátások biztosítottak részére történő nyújtásának ellenőrzése, informatikai eszközökkel történő elemzése, az elrendelt ellenőrzések koordinációja,
 - bd) az ellenőrzések koordinációja, részvétel egyes ellenőrzésekben,
 - be) az egészségpolitika és felsőbb szervek kérésére ellenőrzések elrendelése.
 - c) Pénzügyi ellenőrzések keretében:
 - ca) a területi igazgatási szervek részére egységes eljárási rend kidolgozása az ellenőrzés és a szankcionálás gyakorlatának módszertanára;
 - cb) pénzügyi ellenőrzések kezdeményezése és elrendelése,
 - cc) az ellenőrzések koordinációja, részvétel egyes ellenőrzésekben,
 - cd) az egészségpolitika és felsőbb szervek kérésére ellenőrzések elrendelése.
- 3.4. A szakfőosztályok közreműködésével a természetbeni egészségügyi ellátások minőségi kritérium rendszerének kidolgozása.
- 3.5. Részvétel az egészségügyi szolgáltatók jelentéseinek fogadásához alkalmazott informatikai rendszerek fejlesztésében.
- 3.6. Együttműködés a társfőosztályokkal a finanszírozás végrehajtása és ellenőrzése alapján felmerülő jogszabályi módosítások kezdeményezésében.
- 3.7. Folyamatos kapcsolattartás külső szakmai szervezetekkel (ÁNTSZ, OSZMK, EBF, EMKI).

4. Nemzetközi és Európai Unió Főosztály

Feladatai:

4.1. Nemzetközi egyezményes és európai uniós feladatok:

- a) az EU koordinációs rendeletei tekintetében az összekötő-szervi feladatok ellátása és a végrehajtás megszervezése, továbbá képviselő biztosítása az EU szakbizottságaiban;
- b) közreműködés a Nemzeti Fejlesztési Terv összeállításában, valamint az OEP részvétel koordinálása a közösségi finanszírozású projektek valamint az Európai Informatikai Projektek végrehajtásában;
- c) közreműködés a határon átnyúló szolgáltatói együttműködések területén,
- d) részvétel a kétoldalú állam- és kormányközi nemzetközi szociális biztonsági egyezmények előkészítésében, a szakértői tárgyalásokon, a kétoldalú, összekötő-szervi megállapodások tárgyalása, megkötése és végrehajtással összefüggő feladatok ellátása;
- e) a diplomáciai képviselők, diplomáciai mentességet élvező nemzetközi szervezetek személyzete, illetve a menekültek részére nyújtott egészségügyi szolgáltatásokkal kapcsolatos feladatok ellátása.

4.2. Külföldi gyógykezeléssel és nemzetközi költségelszámolásokkal összefüggő feladatok:

- a) a magyar állampolgárok engedélyezett külföldi gyógykezelésével és a jogszabályok szerint igénybe vett külföldi gyógykezelésével, sürgősségi betegszállításával kapcsolatos feladatok elvégzése, illetve a külföldi gyógykezelések költségeinek megtérítése, a végrehajtás megszervezése,
- c) a tartósan külföldön foglalkoztatott, külszolgálatra kirendelt biztosítottak indokoltan igénybe vett és igazolt egészségügyi ellátásának elszámolásában való közreműködés,
- d) a nemzetközi egyezmények, illetve közösségi rendeletek keretében nyújtott ellátások térítési díjának elszámolása a külföldi biztosítók, illetőleg a belföldi szolgáltatók felé; a közösségi rendeletek szerinti átalány-elszámolások kidolgozása és végrehajtása,
- e) a nemzetközi egyezmények és a közösségi rendeletek végrehajtását segítő informatikai rendszer fejlesztése.

4.3. Nemzetközi kapcsolattartással összefüggő operatív feladatok

- a) nemzetközi kapcsolatok létesítésével, fenntartásával kapcsolatos operatív feladatok végzése:
 - az OEP központi szerve és területi igazgatási szervei nemzetközi kapcsolatainak szervezése, a ki- és beutazásokkal kapcsolatos feladatok koordinálása,
 - közreműködés a Magyarországon tartandó nemzetközi rendezvények szervezésében,
 - OEP központi szerve részére a szinkron-, konzekutív tolmácsolás, illetve a fordítások elvégzésének biztosítása, a tolmácsolás, illetve a fordítások elkészítésének megrendelése.
- b) az egyes nemzetközi szervezeti tagságból eredő feladatok ellátása, és egyéb nemzetközi szervezetekben való tagsággal összefüggő feladatok végzése, kapcsolattartás.

4.4. A főosztály hatáskörébe tartozó jogorvoslati feladatok ellátása.

VII.

A közgazdasági főigazgató-helyettes által közvetlenül felügyelt szervezeti egységek

1. Költségvetési és Gazdálkodási Főosztály
2. Statisztikai és Működési Elemzési Főosztály
3. Humánpolitikai Főosztály
4. Ellátási Pénzügyi és Számviteli Főosztály
5. Beszerzési, Üzemeltetési és Vagyongazdálkodási Főosztály

1. Költségvetési és Gazdálkodási Főosztály

Feladatai:

1.1. Részvétel az egészségbiztosítási-közgazdasági stratégia kidolgozásában és folyamatos karbantartásában:

- a) az ellátási szükségletek és erőforrások közötti dinamikus egyensúly megteremtéséhez szükséges közgazdasági összefüggések, valamint az erőforrások bővítési lehetőségeinek feltárása,
- b) az ellátások szerkezetét, hatékonyságát meghatározó makrogazdasági tényezők, illetve az érdekeltség és hatékonyság érvényesítésének feltételeinek feltárása.

1.2. Az egészségbiztosításra ható tényezők közgazdasági összefüggéseinek elemzése, részvétel a döntés-előkészítésben

- a) az egészségbiztosítás társadalmi-gazdasági mozgásterének a vizsgálata,
- b) az egészségbiztosítási rendszer továbbfejlesztési folyamatában, a közép- és hosszú távú fejlesztési elképzelések kimunkálása,
- c) közreműködés az egészségbiztosítás gazdasági kérdéseit érintő jogi előkészítő munkában, különös tekintettel a társadalombiztosítás pénzügyi alapjainak gazdálkodására.

1.3. Az E. Alap éves költségvetési tervének intézményi szintű összefogása:

- a) az E. Alap költségvetési javaslatának kialakítása, koordinálása,
- b) az E. Alap működési költségvetésének, illetve az ellátási bevételek és kiadások előirányzatainak tervezésével összefüggő – a főosztály hatáskörébe utalt -feladatok ellátása,

1.4. Az E. Alap éves költségvetésének végrehajtásával kapcsolatos feladatok ellátása:

- a) gazdálkodási feladatok
 - a költségvetés végrehajtásának alakulását nyomon követő jelentések, információs adatszolgáltatások elkészítése,
 - az E. Alap bevételi és kiadási előirányzatai vonatkozásában havi finanszírozási terv készítése,
 - a költségvetési előirányzatok nyilvántartása, előirányzat-módosításokkal kapcsolatos feladatok,
 - a területi igazgatási szervek gazdálkodásának irányítása, felügyelete, ellenőrzése.
- b) pénzügyi feladatok
 - az E. Alap működéséhez kapcsolódó – a főosztály hatáskörébe tartozó – központi banki átutalások bonyolítása, a kiadások-bevételek pénzügyi teljesítése,
 - a pénzforgalom irányítása, likviditás menedzsment az OEP és területi igazgatási szervei egésze tekintetében,
 - a házipénztár működtetése,
- c) számviteli feladatok
 - az E. Alap gazdálkodásával kapcsolatos számviteli rend, belső szabályozások kialakítása,
 - az OEP központi szerve és a területi igazgatási szervek főkönyvi és pénzforgalmi adatainak összesítése,
 - a könyvviteli adatok és az OEP központi szerve szakfőosztályai által vezetett egyéb analitikus nyilvántartások közötti egyeztetés végrehajtása,
 - a központi hivatali szerv működésével kapcsolatos operatív könyvviteli és analitikus nyilvántartási feladatok ellátása,

1.5. Az E. Alap költségvetésének végrehajtásáról szóló javaslat, illetve beszámolók elkészítése

- a bevételi és kiadási előirányzatok teljesülésének és azok alakulására hatást gyakorló tényezők elemzése,
- az éves várható költségvetési teljesítési adatok előrejelzése, az ehhez szükséges számítások, becslések elvégzése,
- a költségvetés végrehajtásának, a forrás és felhasználási oldal mértékének, struktúrájának elemzése és változtatási javaslatok megtevése,
- a zárszámadási törvényjavaslat előkészítése.

1.6. A leltározási feladatok:

- a) a központi hivatali szerv leltározási tevékenységének végrehajtása, irányítása, a leltár kiértékelése,
- b) a leltározás országos szintű szakmai irányítása, szabályozása.

1.7. Pénzügyi, számviteli informatikai rendszerekkel kapcsolatos feladatok ellátása, ezen belül:

- a) az országos működési pénzügyi információs rendszer működtetése, a rendszer felügyelete, a fejlesztés szakmai irányítása,
- b) közreműködés a működési számviteli informatikai rendszerek karbantartásában, fejlesztésében.

1.8. Egyéb feladatok :

- a) a Főosztály tevékenységi körét érintő OEP főigazgatói utasítások előkészítése,

- b) a területi igazgatási szervek működési költségvetése, számviteli rendje vonatkozásában felügyeleti hatáskörű intézkedések előkészítése,
- c) a gazdálkodási, a pénzügyi és a számviteli területet érintő jogi előkészítő munkákban való közreműködés,
- d) kapcsolattartás a Pénzügyminisztérium Társadalmi Közkiadások Főosztályával, a Központi Költségvetési Fejezetek Főosztályával, valamint az Egészségügyi Minisztérium Közgazdasági Főosztályával és a Magyar Államkincstárral,
- e) a minőségbiztosítás továbbfejlesztése a főosztály feladatkörébe tartozó munkafolyamatok ellátásában korszerű módszerek adaptálásával.

2. Statisztikai és Működési Elemzési Főosztály

Feladatai:

2.1. Illetménygazdálkodással összefüggő feladatok:

- a) Az OEP Központ és a területi igazgatási szervek létszám- és illetmény-gazdálkodással összefüggő feladatainak irányítása, felügyeleti ellenőrzése.
- b) A jóváhagyott személyi juttatások, továbbá a munkaadókat terhelő járulékok előirányzatával, valamint az engedélyezett létszámkeretekkel való gazdálkodás, az ezzel összefüggő fejezetszintű tervezési és végrehajtási, valamint zárszámadási és beszámolási feladatok koordinálása, ellátása.
- c) Az OEP központosított illetmény-, illetve bérszámfejtési és központi társadalombiztosítási kifizetőhelyi feladatok elvégzése.
- d) A személyi juttatások és munkaadói járulékok előirányzataihoz kapcsolódó pénzügyi feladatok ellátása, ezzel kapcsolatosan:
 - a pénzforgalom irányítása, likviditás menedzselés az OEP és területi igazgatási szervei egésze tekintetében,
 - a pénzügyi elszámolásokra és kifizetésekre vonatkozó előírások maradéktalan betartása és betartatása,
 - a kötelező adatszolgáltatások teljesítése és a vezetés rendszeres tájékoztatása ezen előirányzatok teljesítéséről,
- e) Egyéb feladatok:
 - közreműködés a humánpolitikai, a létszám- és bér-gazdálkodási informatikai rendszer kialakításában, szakmai rendszerfelügyeletében,
 - közreműködés a számviteli és a központosított illetmény-, illetve bérszámfejtési szakterületet támogató informatikai rendszerek karbantartásában, fejlesztésében,
 - részvétel a költségvetési törvényjavaslat országgyűlési munkaszakaszában az E. Alap képviselőjében szakértői, konzultációs szinten.

2.2. Statisztikai feladatok:

- a) A statisztika illetékességi körébe tartozó ügyekben az igazgatási szervek szakmai munkájának irányítása, az igazgatási szervek statisztikai adatgyűjtési és feldolgozási tevékenységének szabályozására (évenként) „Statisztikai útmutató” kiadása.
- b) Az OEP statisztikai rendszerének kialakítása, működtetése és folyamatos fejlesztése:
 - az évente kiadásra kerülő Országos Statisztikai Adatgyűjtési Programhoz (OSAP) az egészségbiztosítást érintő adatgyűjtések dokumentációjának összeállítása, a tervezet fő vonásait, legfontosabb változásait ismertető összefoglaló készítése és továbbítása az EüM részére,
 - az egészségbiztosítást érintő adatgyűjtési és adatszolgáltatási kötelezettségre vonatkozó OEP főigazgatói utasítás elkészítése, karbantartása,
 - az egészségbiztosítási statisztikai jelentések rögzítő és feldolgozó programjai specifikációjának elkészítése, a programok tesztelése.
- c) Statisztikai adatszolgáltatás, tájékoztatási tevékenység:
 - az OSAP-ban előírt kötelező, rendszeres statisztikai adatszolgáltatások, valamint a KSH és ESKI rendszeres adatigényének teljesítése,
 - az OEP rendszeres statisztikai kiadványainak (zsebkönyv, évkönyv) megtervezése, a természetbeni ellátások statisztikai célra használható adatainak, valamint a pénzbeli ellátások statisztikai adatainak feldolgozása, ellenőrzése, a kiadványok és CD melléklet szerkesztése,
 - az OEP belső intranet hálózatán elérhető „Statisztikai Tájékoztató” működtetése, frissítése havi rendszerességgel.
- d) A természetbeni és a pénzbeli ellátásokra vonatkozó, analitikus és költségvetési szemléletű elemzések, hatásvizsgálatok készítése.
- e) Az E. Alap költségvetésének tervezésében és végrehajtásának elemzésében való közreműködés, módszertani segítség.

2.3. Szervezet-elemzéssel kapcsolatos feladatok:

- a) Az OEP Központ belső kontrollrendszerének kialakítása, működtetése, illetve a rendszer kiterjesztése az OEP területi igazgatási szerveire.
- b) Az igazgatási szervek kontrollrendszerének kialakításához felügyeleti szervei iránymutatások, szabályzatok kidolgozása.
- c) A kialakított kontrollrendszer működésének folyamatos ellenőrzése, fejlesztése.
- d) A belső kontrollrendszeren belül az OEP FEUVE rendszerének koordinálása, felügyelete, folyamatos karbantartása, valamint a területi igazgatási szervek által kialakított FEUVE működésének folyamatos figyelemmel kísérése, szakmai ellenőrzése.

2.4. Elemzési, vezetői információs rendszer működtetése

- a) A vezetői igényekhez igazodó, az ellátási szektorról és az OEP működéséről szóló vezetői információs rendszer kialakítása, működtetése, folyamatos fejlesztése.
- b) A vezetői információs rendszer keretében az adatoknak vezetők részére történő feldolgozása, illetve informatikai úton történő elérhetőségének biztosítása.

2.5. Egyéb feladatok:

- a) A Főosztály tevékenységi körét érintő OEP főigazgatói utasítások előkészítése.
- b) A területi igazgatási szervek illetménygazdálkodással összefüggő feladatainak irányítása, ellenőrzése, felügyeleti hatáskörű intézkedések előkészítése.
- c) Kapcsolattartás a Pénzügyminisztérium, az Egészségügyi Minisztérium és a Magyar Államkincstár illetékes szakterületeivel.
- d) A főosztály feladatkörébe tartozó munkafolyamatok ellátásában a minőségbiztosítás továbbfejlesztése korszerű módszerek adaptálásával.

3. Humánpolitikai Főosztály

Feladatai:

- 3.1. Az OEP feladatköréhez és a távlati elképzelésekhez igazodó humán stratégia kialakítása. A foglalkoztatással, emberi erőforrás kezelésével összefüggő rendszerelemek – így a követelményrendszer, a pályázattal feltételek, a képzési, továbbképzési rendszer stb. – szabályozására javaslattevés, a végrehajtás biztosítása.
- 3.2. Az OEP központi szervezetének személyi állományával kapcsolatban a teljes körű személyzeti, munkaügyi, szociális és oktatási feladatok – ide értve az összeférhetetlenségi nyilatkozattal – ellátása.
- 3.3. A közszolgálati adatkezelés országos felügyelete, ellenőrzése. Közszolgálati nyilvántartásból jogszabály által elrendelt adatszolgáltatás országos teljesítése.
- 3.4. Az OEP központi szervezet köztisztviselőinek vagyonynyilatkozat tételével kapcsolatos feladatok ellátása.
- 3.5. A Közszolgálati Szabályzat és egyéb, a humánpolitikai szakterületet érintő szabályzatok tervezetének elkészítése.
- 3.6. A köztisztviselőknek adható juttatásokkal kapcsolatos és egyéb humánpolitikai szakterületet érintő utasítások tervezetének előkészítése.
- 3.7. A személyi állomány és az alkalmazott foglalkoztatási formák elemzése, ezek fejlesztésére vonatkozó javaslatok megtétele a Költségvetési és Gazdálkodási Főosztállyal együttműködve.
- 3.8. Felügyeleti és szakmai támogatást nyújtása a teljesítményértékelés rendszerének működéséhez, az ebből adódó feladatok végrehajtása.
- 3.9. A hatáskörébe tartozó ügyekben az OEP területi igazgatási szervei munkájának szakmai koordinálása, felügyelete, ellenőrzése.
- 3.10. A minősítésre kerülő köztisztviselő kérelmére részt vesz a minősítésben, felügyeleti jogkörében eljárva kezdeményezi a főosztályvezető minősítési eljárásának felülvizsgálatát.
- 3.11. Az OEP központi szerve köztisztviselői alap- és szakvizsga kötelezettségének teljesítésével összefüggő feladatok ellátása.
- 3.12. A köztisztviselő, ügykezelő és a munkavállaló foglalkoztatásával kapcsolatos panaszok kivizsgálása, szakmai támogatás nyújtása, illetve részvétel a fegyelmi eljárások lebonyolításában.
- 3.13. Az OEP központi szerve által magánszemélyekkel munkavégzésre irányuló egyéb jogviszony létesítésére kötendő megbízási szerződések jóváhagyásra történő előkészítése.
- 3.14. A társadalombiztosítási képzésekkel kapcsolatos oktatási rendszer kialakítása, működtetése, a szakmai követelményrendszerrel összefüggő, a képzések fejlesztését szolgáló javaslatok megtétele, az éves képzési terv összeállítása, rendszeres továbbképzések szervezése. Együttműködés az Országos Nyugdíjbiztosítási Főigazgatósággal, minisztériumokkal, egyetemekkel, oktatás-szervező cégekkel és egyéb szervezetekkel.
- 3.15. A síófoki, a mátraszentimrei Oktatási Központ és a római parti üdülő működésével kapcsolatos központi feladatok végzése.
- 3.16. Az üdültetés rendszerének folyamatos működtetése és fejlesztése, az Üdülési Bizottság működtetése.
- 3.17. A köztisztviselők, ügykezelők és a munkavállalók részére jogszabály alapján adható szociális ellátások folyósításával összefüggő feladatok ellátása, az OEP központi szerve Szociális Bizottságának működtetése.
- 3.18. A Lakásépítési Bizottság működtetése.
- 3.19. Az egészségbiztosítás területén adható, valamint az állami kintutetésekkel kapcsolatos feladatok ellátása.
- 3.20. Közreműködés az informatikai rendszereknek a szakterületet érintő megoldásainak kialakításában, a decentralizált humán-program szakmai felügyeletében.
- 3.21. Az érdekegyeztetéssel kapcsolatos feladatok végzése.

4. Ellátási Pénzügyi és Számviteli Főosztály

Feladatai:

- 4.1. Az E. Alap jóváhagyott, éves ellátási költségvetésének végrehajtásával kapcsolatos feladatok teljes körű ellátása, ennek keretében:
 - a) gazdálkodási feladatok ellátása:
 - ellátási költségvetés végrehajtásának alakulását nyomon követő, a Kincstár részére adatszolgáltatás elkészítése,
 - ellátási költségvetési előirányzatok nyilvántartása, előirányzat módosítással kapcsolatos feladatok ellátása,
 - a területi igazgatási szervek ellátási szektort érintő gazdálkodásának irányítása, felügyelete, ellenőrzése.

- b) pénzügyi feladatok ellátása:
- az Egészségbiztosítási Alap és a Nyugdíjbiztosítási Alap közötti elszámolások rendjére vonatkozó Megállapodás koordinálása, a kapcsolódó pénzforgalom biztosításával,
 - ellátási pénzforgalom irányítása az OEP központi szerve és területi igazgatási szervei egésze tekintetében,
 - az E. Alap ellátási költségvetési előirányzatainak terhére történő kötelezettségvállalási, utalványozási és ellenjegyzési jogkörök ügyviteli szabályainak elkészítése, a társfőosztályok közreműködésével, ezzel kapcsolatosan az OEP területi igazgatási szervek ellátási feladatainak szabályozása,
 - a központosított gyógyító- megelőző ellátások, gyógyszerátogatások, gyógyászati segédeszközök és a gyógyfürdő támogatások pénzforgalmának és banki utalásának bonyolítása, könyvelési feladás összeállítása,
 - az E. Alap költségvetési törvényében meghatározott ellátási szektort megillető bevételek fogadása, beszédese, jogcímenkénti kimutatása,
 - az E. Alap ellátási vagyonával összefüggő pénzforgalmi feladatok ellátása,
- c) számviteli feladatok ellátása:
- az E. Alap ellátási gazdálkodásával kapcsolatos számviteli rend kialakítása, működtetése, a bizonylati fegyelem betartatása, belső szabályozások kialakítása,
 - az OEP központi szerve és a területi igazgatási szervek főkönyvi és pénzforgalmi adatainak összesítése, adatszolgáltatások biztosítása,
 - az ellátási szektor bevételeivel és követeléseivel értékvesztésével kapcsolatos APEH adatszolgáltatás kialakításában, fejlesztésében közreműködés,
 - ellátási vagyongazdálkodással, célszámlolási számlák kezelésével, nemzetközi elszámolásokkal, nem az E. Alapot terhelő elszámolásokkal kapcsolatos főkönyvi könyvelési feladatok végrehajtása,
 - a féléves és éves költségvetési beszámolási, a havi adatszolgáltatási és az évközi mérlegjelentési kötelezettség határidőre történő elkészítése,
 - az E. Alap ellátási és működési szektor éves konszolidált beszámolójának elkészítése, együttműködve a Költségvetési és Gazdálkodási Főosztállyal,
 - a társadalombiztosítási Alapok (OEP-ONYF) éves konszolidált beszámolójának összeállítása, együttműködve az ONYF munkatársaival,
 - az éves könyvvizsgálati kötelezettség teljesítéséhez az auditálás előkészítése, a végrehajtásban aktív közreműködés, illetve a kapcsolattartás megszervezése.

4.2. Pénzügyi, számviteli informatikai rendszerekkel kapcsolatos feladatok ellátása, ezen belül:

- a) pénzellátási informatikai rendszer működtetése, a rendszer felügyelete, folyamatos korszerűsítése, karbantartása,
b) a kettős könyvviteli és pénzforgalmi rendszer, valamint a kettős könyvviteli és pénzforgalmi összesítő rendszer működtetése, a rendszer folyamatos felügyelete, és közreműködés a karbantartásában, fejlesztésében.

4.3. Egyéb feladatok:

- a) a főosztály tevékenységi körét érintő OEP főigazgatói utasítások előkészítése,
b) az ellátási szakterület gazdálkodási, a pénzügyi és a számviteli szakterületet érintő jogi előkészítő munkákban való közreműködés,
c) kapcsolattartás a Pénzügyminisztérium Társadalmi Közkiadások Főosztályával, az Adó és Pénzügyi Ellenőrzési Hivatal Főosztályaival, valamint a Magyar Államkincstárral, az Országos Nyugdíjbiztosítási Főigazgatósággal, az OEP központi szerve főosztályaival és az területi igazgatási szerveivel.

5. Beszerzési, Üzemeltetési és Vagyongazdálkodási Főosztály

Feladatai:

5.1. Beszerzési és közbeszerzési feladatok:

- a) az OEP központi szervezeti egységei részére, az igények szerinti beszerzések és közbeszerzési eljárások előkészítése, végrehajtása, a beszerzési folyamatok, tevékenységek koordinálása, a szerződéstervezetek és az esetleges szerződésmódosítások tervezeteinek előkészítése,
b) az egyes főosztályok, szakterületek által definiált és kezdeményezett beszerzések, közbeszerzések igény szerinti tervezése, az adatszolgáltatási, szakmai-szakértői tevékenységének koordinálása,
c) az OEP központi szervezeti egységei adatszolgáltatására alapozva az OEP éves közbeszerzési tervének elkészítése, karbantartása, a törvényben előírt időtartamú megőrzése, tájékoztatás a terv tartalmáról, a tervben foglalt eljárásokról. Az OEP szervezeti egységekkel együttműködve előzetes összesített tájékoztatások, továbbá éves statisztikai összegzések, jelentések készítése, ezek közzétételének kezdeményezése,
d) hivatalos közbeszerzési tanácsadó bevonásának biztosítása, a közösségi értékhatárt meghaladó becsült értékű eljárásokba,
e) ügykörében az OEP jogi képviselőjének ellátása a Közbeszerzési Döntőbizottság és a bíróság elé kerülő jogvitás ügyekben,
f) a beszerzéseket és közbeszerzéseket érintő szerződések ellenjegyzése a Beszerzési és Közbeszerzési Szabályzat előírásaival összhangban,
g) az egyes főosztályok kérésére konkrét beszerzési és közbeszerzési ügyekben állásfoglalások kialakítása a közbeszerzésre vonatkozó jogszabályok egységes értelmezése és végrehajtása érdekében,
h) az OEP Beszerzési és Közbeszerzési Szabályzatának aktualizálása,
i) a beszerzések körében egyéb feladatok ellátása.

5.2. Üzemeltetési és biztonsági feladatok:

- a) az OEP központi épületeinek állagmegóvásával, üzemeltetésével, energiagazdálkodásával kapcsolatos feladatok elvégzése,
- b) a vagyon és gépjármű-biztosítások szerződésének országos szintű ügyintézése,
- c) az OEP központi szervezeti egységei részére berendezések, felszerelések, fogyóeszközök, üzemeltetési anyagok beszerzése, azokkal történő ellátás és raktározás biztosítása,
- d) az OEP központi gépjárműállományának költségtakarékos üzemeltetése, a gépkocsik javíttatása, az OEP központi gépkocsimosója működtetése,
- e) az OEP központi épületeinek biztonságtechnikai rendszereivel, élőerős őrzésével, vagyon- és tűzvédelmével, azok oktatásával kapcsolatos feladatok ellátása, a vonatkozó jogszabályokban, főigazgatói utasításokban foglaltak betartásának, betartatásának ellenőrzése, az objektumvédelmi feladatok végrehajtásának országos felügyelete, kapcsolattartás a védelmi hatóságokkal,
- f) az ágazat katasztrófavédelemmel összefüggő feladatainak ellátása, az OEP központi szerve katasztrófa védelmi tervének elkészítése, jóváhagyásra benyújtása, az abban foglaltak végrehajtásának ellenőrzése.

5.3. Vagyongazdálkodási és beruházási feladatok:

- a) az E. Alap ellátási vagyonával, illetve a Nyugdíjbiztosítási Alappal közös vagyonnal kapcsolatos jogszabályban meghatározott vagyonkezelési, pénzügyi, nyilvántartási feladatok ellátása az ÁPV Zrt.-vel, KVI-vel, illetve jogutódjával a Magyar Nemzeti Vagyonkezelő Zrt.-vel, továbbá az APEH-hal kötött szerződésekben foglaltak alapján,
- b) a működési szektor körébe tartozó ingatlanügyek ellátása, földhivatali eljárások lebonyolítása, elidegenítési és terhelési tilalom, illetve jelzálogjog bejegyztetése,
- c) az OEP vagyonkezelésében, a területi igazgatási szervek használatában, üzemeltetésében lévő ingatlanokra vonatkozó intézményi beruházási, felújítási terv készítése. A beruházások, felújítások végrehajtásának koordinációja.

VIII.

Az informatikai főigazgató-helyettes által közvetlenül felügyelt szervezeti egységek

1. Informatikai Stratégiai Főosztály
2. Informatikai Fejlesztési Főosztály
3. Informatikai Üzemeltetési Főosztály
4. Finaszírozási Informatikai Főosztály

1. Informatikai Stratégiai Főosztály

Feladatai:

- 1.1. Az OEP informatikai stratégiájának (belső és külső) kidolgozása, továbbfejlesztése, megvalósulásának ellenőrzése.
- 1.2. Az egységes ágazati informatikai rendszer kialakításának keretében a szakterületekkel együtt az OEP ágazati informatikai fejlesztési tervének kidolgozása, közreműködés a társintézményekkel az egységes terv kidolgozása során.
- 1.3. Az elektronikus adatvagyonnal való gazdálkodás irányítása.
- 1.4. Közreműködés a vezetői információs rendszer létrehozásában.
- 1.5. Tevékenységi köréhez kapcsolódóan az informatikai, logikai környezet gondozása, szabványok, módszertanok, ajánlások kezelése, kialakítása, előterjesztése, bevezetése használatának ellenőrzése és betartatása.
- 1.6. Egyedi fejlesztésű alkalmazások beszerzésének koordinálása, a feladatok specifikálása.
- 1.7. Javaslattétel az egyes folyamatok informatikai támogatására, illetve közreműködés az érintett szakterületekkel a meglévő támogatás változtatásában.
- 1.8. Az ügyviteli javaslatok megvalósíthatóságának informatikai szempontból történő ellenőrzése, javaslattétel azok módosítására.
- 1.9. Az OEP informatikai minőségbiztosítási rendszerének kialakítása, bevezetése és rendszeres fejlesztése.
- 1.10. Belső és külső (hazai és nemzetközi) informatikai projektek megtervezése, projektszervezetének felállítása, projektmenedzselése.

2. Informatikai Fejlesztési Főosztály

Feladatai:

- 2.1. Egyedi fejlesztésű alkalmazások fejlesztése és karbantartása, oktatása, bevezetése, rendszergazdai feladatok ellátása, felhasználók támogatása.
- 2.2. Adatszolgáltatásokat teljesít a felügyelete alatt álló adatbázisokból, belső szakterületek, valamint külső szervezetek, illetve hatóságok részére.
- 2.3. Az intézményi adattárház működtetése és továbbfejlesztése.
- 2.4. A felügyelete alá tartozó elektronikus adatbázisok tervezésének, kialakításának koordinálása, a létrehozott adatbázisok karbantartásának irányítása.
- 2.5. Egyedi fejlesztésű alkalmazások használatának ellenőrzése, tapasztalatainak összegzése és hasznosítása.

- 2.6. Az adatbázisokból történő adatszolgáltatások rendjének meghatározása és megszervezése.
- 2.7. A felügyelete alá tartozó OEP informatikai rendszereinek adatbázisaiban tárolt elektronikus adatok adatkezelésével és karbantartásával kapcsolatos informatikai tevékenység irányítása.
- 2.8. A vezetői információs rendszerhez kapcsolódó jelentési rendszer kiszolgálása.
- 2.9. Az alkalmazói rendszerek meghatározott szintű rendelkezésre állással történő üzemeltetése.
- 2.10. A felügyelete alá tartozó OEP informatikai rendszereinek adatbázisaiban tárolt elektronikus adatok adatkezelésével és karbantartásával kapcsolatos informatikai tevékenység irányítása.
- 2.11. Alkalmazások rendszergazdai feladatainak ellátása, felhasználók támogatása.

3. Informatikai Üzemeltetési Főosztály

Feladatai:

- 3.1. Az OEP informatikai alpinfrastruktúrájának üzemeltetése, felügyelete.
- 3.2. Az OEP központi szerve számítóközpontjának működtetése. Gondoskodás a központi rendszerekben tárolt adatok szakterületek által előírt rendszeres és eseti adatmentéseiről, archiválásáról, a mentések tárolásáról.
- 3.3. Az informatikai alpinfrastruktúra szakszerű és jogszerű üzemeltetése érdekében a beszerzési eljárások előkészítése, közreműködés azok lebonyolításában.
- 3.4. HelpDesk rendszer üzemeltetése.
- 3.5. Az üzemeltetési szempontok érvényesítése a fejlesztendő alkalmazások kialakításakor; közreműködés a fejlesztés szakaszában.
- 3.6. Eszközigazgalkodási tevékenységet folytat az informatikai eszközökkel és kellékanyagokkal. A szoftverek vonatkozásában licencgazdai feladatokat lát el.
- 3.7. Az OEP kommunikációs, informatikai, adatátviteli rendszereinek működtetésére vonatkozó informatikai biztonsági követelményrendszer meghatározása.
- 3.8. Az informatikai biztonságra vonatkozó OEP-szabályozók és egyéb dokumentumok kidolgozásának irányítása, a kidolgozásában való részvétel.
- 3.9. Az informatikai biztonsági ellenőrzések tervezése és végrehajtása.
- 3.10. Informatikai biztonsági oktatások tervezése, szervezése, végrehajtása.

4. Finanszírozási Informatikai Főosztály

Feladatai:

- 4.1. Az egészségbiztosítási informatika területén:
 - a) az egészségügyi finanszírozás információrendszerének tervezése, szervezése, fejlesztése, alkalmazási szoftverkészítés, elszámolási szabályok, módszerek kidolgozása, adatgyűjtéseket elősegítő felhasználói programok készítése, közzététele,
 - b) az egészségbiztosítási elszámolás szervezése, adatgyűjtés, adatfeldolgozás, elszámolási szabályok ellenőrzése, finanszírozást előkészítő adatállományok készítése, jelentések előállítás,
 - c) javaslattétel informatikai szakmai irányelvek, iránymutatások, módszertani levelek, szakmai jellegű tájékoztató kiadására, az egységes kódrendszer használata érdekében.
- 4.2. A betegellátás elszámolását támogató feladatok:
 - a) a finanszírozási és teljesítmény adatok feldolgozása a betegellátás szakterületein, folyamatok szervezése és informatikai kiszolgálása, módszertanának kidolgozása, fejlesztése, alkalmazásba vételének koordinálása,
 - b) az egészségbiztosításban használt szakmai kódrendszerek és finanszírozási paraméterek karbantartásában való részvétel és annak eljuttatása az egészségügyi szolgáltatók részére,
 - c) a gyógyító-megelőző tevékenység irányítási, működési elvei, feltételei javítását célzó modellkísérletek informatikai, módszertani feladatainak teljesítése,
 - d) az egészségbiztosítással kapcsolatos közérdekű információk közzétételének kezdeményezése,
 - e) a gyógyító-megelőző tevékenységgel kapcsolatban lévő szervezetek feladatainak ellátásához szükséges adatok előállításában közreműködés,
 - f) a finanszírozási és teljesítményadatok értékelése a fekvő- és járóbeteg- szakellátás területén,
 - g) a finanszírozási díjparaméterek karbantartásához szükséges számítások elvégzése,
 - h) a finanszírozási rendszer működtetéséhez szükséges egyéb adatszolgáltatások szervezése, feldolgozása és értékelése,
 - i) költségfelmérésen alapuló átfogó kódkarbantartás feladatának ellátása.
- 4.3. Egyéb, nem a betegellátás elszámolásával összefüggő feladatok:
 - a) a gyógyító-megelőző tevékenység szakmai megalapozását előkészítő, segítő felmérések, elemzések informatikai háttérének biztosítása,
 - b) adatgyűjtés, adatfeldolgozás, információszolgáltatás az egészségüggyel és egészségbiztosítással kapcsolatos szakterületeken,
 - c) a gyógyító-megelőző ellátással kapcsolatos közérdekű információk közzétételének kezdeményezése,
 - d) részvétel a gyógyító-megelőző tevékenység informatikai oktatásában, a továbbképzésekben.

1. számú függelék

Az Országos Egészségbiztosítási Pénztár szervezeti felépítése

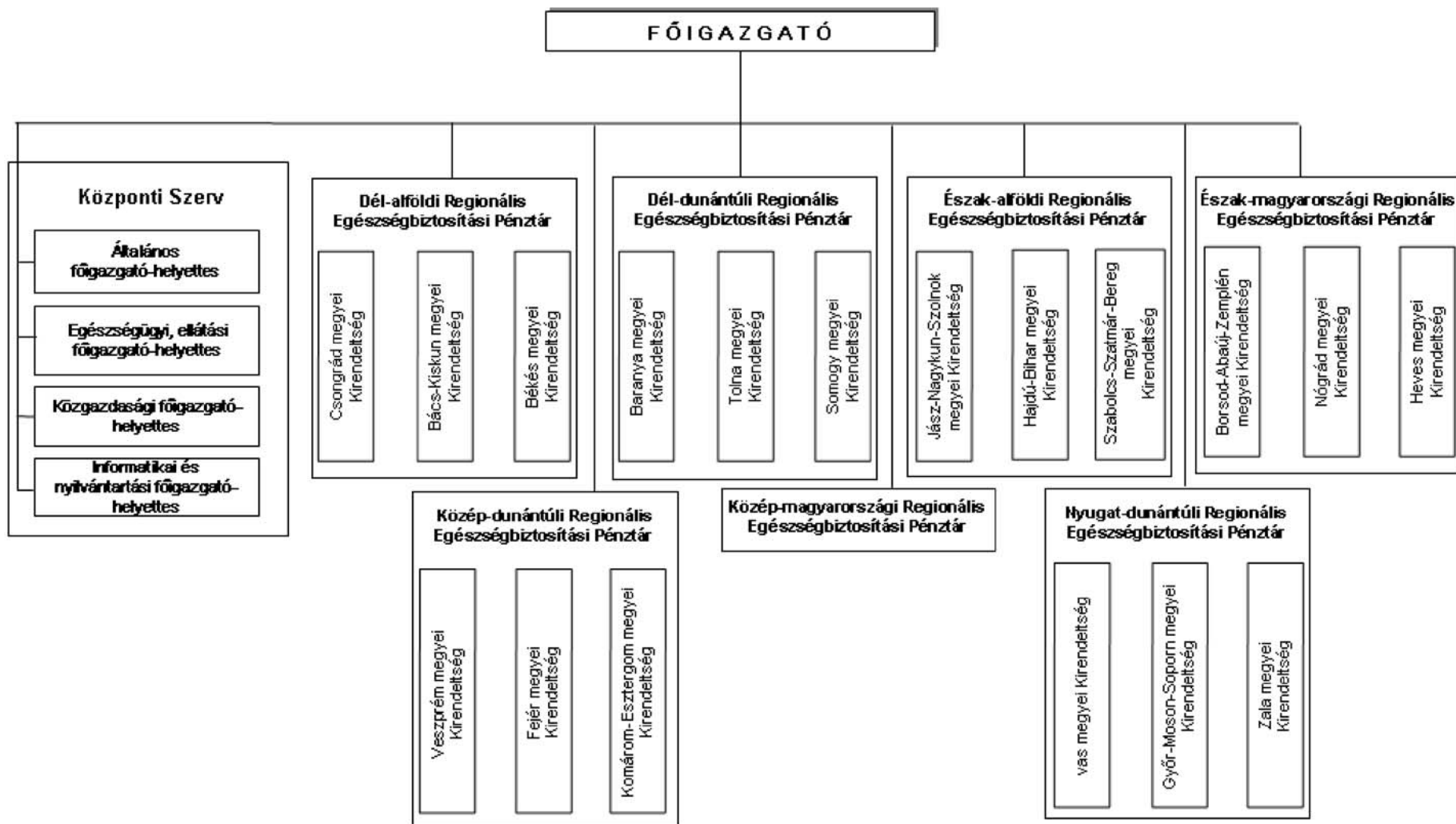

2. számú függelék

Az Országos Egészségbiztosítási Pénztár központi szerve szervezeti felépítése

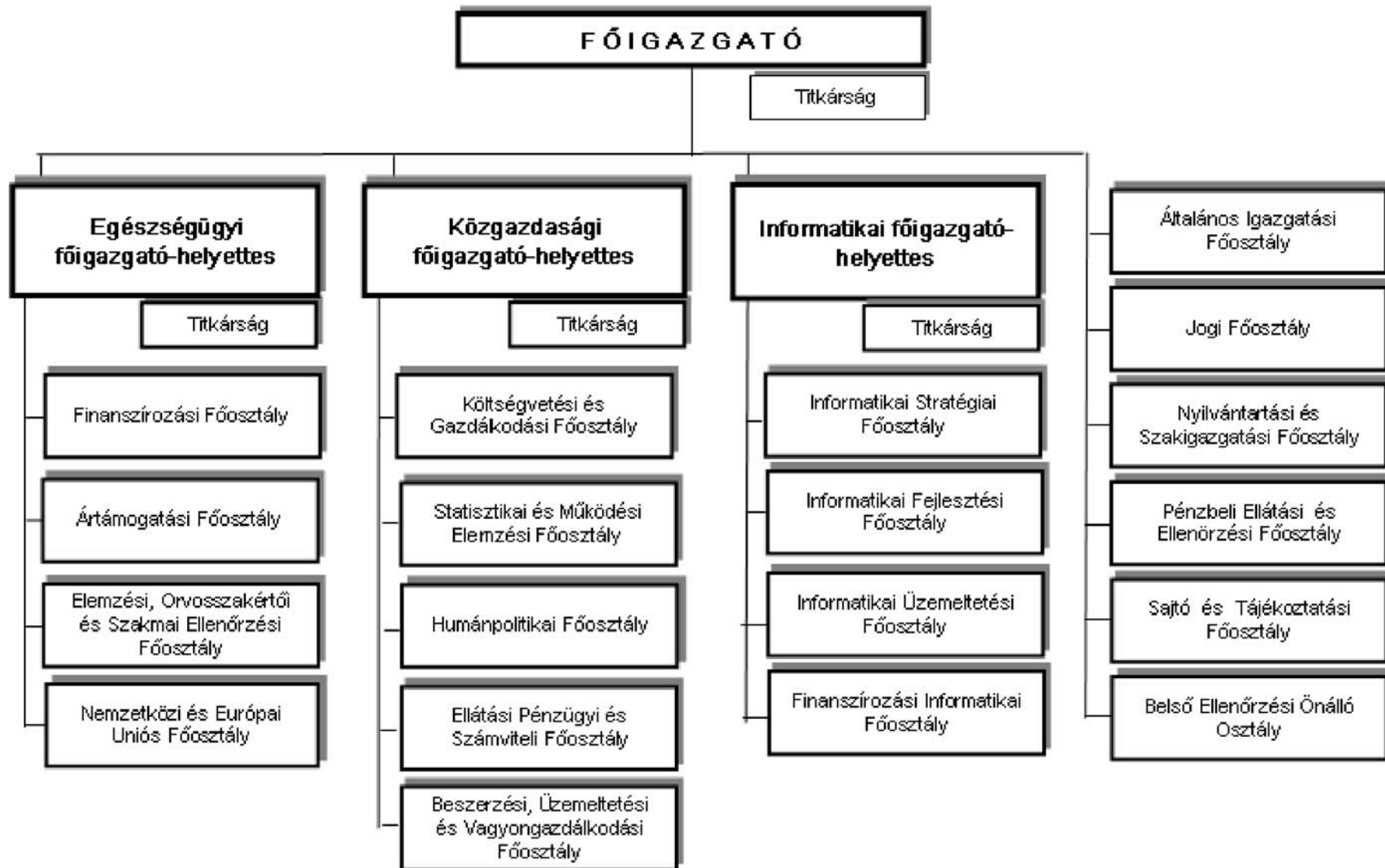

3. számú függelék

Az OEP alaptevékenységeit meghatározó jogszabályok jegyzéke

- a kötelező egészségbiztosítás ellátásairól szóló 1997. évi LXXXIII. törvény (a továbbiakban: Ebtv.), valamint a végrehajtásáról szóló 217/1997. (XII. 1.) Korm. rendelet,
- a társadalombiztosítás ellátásaira és a magánnyugdíjra jogosultakról, valamint e szolgáltatások fedezetéről szóló 1997. LXXX. törvény (a továbbiakban: Tbj.), valamint a végrehajtására kiadott 195/1997. (XI. 5.) Korm. rendelet,
- a társadalombiztosítási nyugellátásról szóló 1997. évi LXXXI. törvény (a továbbiakban: Tny.), valamint a végrehajtására kiadott 168/1997. (X. 6.) Korm. rendelet (a továbbiakban: Tnyr.),
- a magánnyugdíjról és a magánnyugdíj-pénztárakról szóló 1997. évi LXXXII. törvény,
- a közigazgatási hatósági eljárás és szolgáltatás általános szabályairól szóló 2004. évi CXL. törvény, valamint a végrehajtására kiadott kormány- és miniszteri rendeletek,
- a társadalombiztosítás pénzügyi alapjainak és a társadalombiztosítás szerveinek állami felügyeletéről szóló 1998. évi XXXIX. törvény,
- az államháztartásról szóló 1992. évi XXXVIII. törvény (a továbbiakban: Áht.), az államháztartás működési rendjéről szóló 217/1998. (XII. 30.) Korm. rendelet (a továbbiakban: Ámr.),
- a költségvetési szervek belső ellenőrzéséről szóló 193/2003. (XI.26.) Korm. rendelet,
- az adózás rendjéről szóló 2003. évi XCII. törvény,
- a számvitelről szóló 2000. évi C. törvény,
- a közbeszerzésekről szóló 2003. évi CXXIX. törvény,
- a közpénzek felhasználásával, a köztulajdon használatának nyilvánosságával, átláthatóbbá tételével és ellenőrzésének bővítésével összefüggő egyes törvények módosításáról szóló 2003. évi XXIV. törvény,
- az elektronikus információszabadságról szóló 2005. évi XC. törvény,
- az államháztartás szervezetei beszámolási és könyvvezetési kötelezettségének sajátosságairól szóló 249/2000. (XII. 24.) Korm. rendelet,
- a kincstári rendszer működésével kapcsolatos pénzügyi szolgáltatások teljesítésének rendjéről szóló 36/1999. (XII. 27.) PM rendelet,
- a csőd eljárásról és a felszámolási eljárásról szóló 1991. évi XLIX. törvény,
- a cégnyilvánosságról, a bírósági végrehajtásról és a végelszámolásról szóló 2006. évi V. törvény,
- a személyes adatok védelméről és a közérdekű adatok nyilvánosságáról szóló 1992. évi LXIII. törvény,
- kétoldalú szociálpolitikai, illetve szociális biztonsági egyezmények,
- a szociális biztonsági rendszereknek a Közösségen belül mozgó munkavállalókra, önálló vállalkozókra és családtagjaikra történő alkalmazásáról szóló Közösségi rendelet (1408/71 EGK rendelet), és annak végrehajtási rendelete (574/72 EGK rendelet),
- 859/2003 EK rendelet az 1408/71 EGK rendelet és a 574/72 EGK rendelet kiterjesztéséről,
- 1/2003. (I. 21.) ESzCsM rendelet a társadalombiztosítási támogatással rendelhető gyógyszerekről és a támogatás összegéről,
- 102/1995. (VIII. 25.) Korm. rendelet a keresőképtelenség és keresőképesség orvosi elbírálásáról és annak ellenőrzéséről,
- 11/2002. (III. 26.) EüM rendelet az egészségügyi szakellátási kötelezettségről, továbbá egyes egészségügyet érintő törvények módosításáról szóló 2001. évi XXXIV. törvény egyes rendelkezéseinek végrehajtásáról,
- 112/2000. (VI. 29.) Korm. rendelet a Társadalombiztosítási Ár- és Támogatási Bizottság feladat- és hatásköréről, valamint működési rendjéről,
- 14/2007. (III. 14.) EüM rendelet a gyógyászati segédeszközök társadalombiztosítási támogatásba történő befogadásáról, támogatással történő rendeléséről, forgalmazásáról, javításáról, kölcsönzéséről,
- 130/2004. (IV. 29.) Korm. rendelet a gyógyszerek és gyógyászati segédeszközök közbeszerzésének részletes és sajátos szabályairól,
- 317/2006. (XII. 23.) Korm. rendelet az Országos Egészségbiztosítási Pénztárról,
- 134/1999. (VIII. 31.) Korm. rendelet a járóbeteg-ellátás keretében rendelt gyógyszerek, gyógyászati segédeszközök és gyógyfürdő ellátások árához nyújtott támogatások elszámolásáról és folyósításáról,
- 141/2000. (VIII. 9.) Korm. rendelet a súlyos fogyatékoság minősítésének és felülvizsgálatának, valamint a fogyatékosági támogatás folyósításának szabályairól,
- 18/2000. (II. 25.) Korm. rendelet a háziorvosi működtetési jog megszerzéséről és visszavonásáról, valamint a háziorvosi tevékenységhez szükséges ingó, ingatlan vagyon és működtetési jog megszerzésének hitelfeltételeiről,
- 19/1991. (XI. 5.) NM rendelet a gyógyszerek rendelésének, kiadásának, felhasználásának ellenőrzéséről,
- 19/1998. (VI. 3.) NM rendelet a betegszállításról,
- 1996. évi XX. törvény a személyazonosító jel helyébe lépő azonosítási módokról és az azonosító kódok használatáról,
- 1997. évi LXVII. törvény az egészségügyi és a hozzájuk kapcsolódó személyes adatok kezeléséről és védelméről,
- 1997. évi CLIV. törvény az egészségügyről,

- 1998. évi XXXIX. törvény a társadalombiztosítás pénzügyi alapjainak és a társadalombiztosítás szerveinek állami felügyeletéről,
- 20/1991. (XI. 5.) NM rendelet az orvosi bélyegzőkről,
- 5/2006. (II. 7.) EüM rendelet a mentésről,
- 227/2003. (XII. 13.) Korm. rendelet a külföldi gyógykezelésekkel kapcsolatos egyes kérdésekről,
- 2000. évi II. törvény az önálló orvosi tevékenységről,
- 27/1992. (IX. 26.) NM rendelet a betegek beutalásának szakmai rendjéről,
- 27/1995. (VII. 25.) a foglalkozás-egészségügyi szolgáltatásról,
- 32/2004. (IV. 26.) ESzCsM rendelet a törzskönyvezett gyógyszerek és különleges táplálkozási igényt kielégítő társadalombiztosítási támogatásba való befogadásának szempontjairól és a befogadás vagy a támogatás megváltoztatásáról,
- 43/1999. (III. 3.) Korm. rendelet az egészségügyi szolgáltatások Egészségbiztosítási Alapból történő finanszírozásnak részletes szabályairól,
- 46/1997. (XII. 17.) NM rendelet a kötelező egészségbiztosítás terhére igénybe nem vehető ellátásokról,
- 47/1997. (XII. 17.) NM rendelet a kötelező egészségbiztosítás keretében járó anyatejellátás feltételeiről,
- 48/1997. (XII. 17.) NM rendelet a kötelező egészségbiztosítás keretében igénybe vehető fogászati ellátásról,
- 49/1997. (XII. 17.) NM rendelet a kötelező egészségbiztosítás keretében igénybe vehető meddőségkezelési eljárásokról,
- 5/2004. (XI. 19.) EüM rendelet az orvosi rehabilitáció céljából a társadalombiztosítás terhére igénybe vehető gyógyászati ellátásokról,
- 23/2007. (V. 18.) EüM rendelet a társadalombiztosítási támogatással rendelhető gyógyászati ellátások támogatásáról,
- 62/1997. (XII. 21.) NM rendelet az egészségügyi és a hozzájuk tartozó személyes adatok kezelésének egyes kérdéseiről,
- 8/2002. (X. 4.) ESzCsM rendelet az anyatej társadalombiztosítási támogatás alapját képező áráról, valamint a támogatás elszámolásának módjáról,
- 89/1995. (VII. 14.) Korm. rendelet a foglalkozás-egészségügyi szolgálatról,
- 9/1993. (IV. 2.) NM rendelet az egészségügyi szakellátás társadalombiztosítási finanszírozásának egyes kérdéseiről,
- 96/2003. (VII. 15.) Korm. rendelet az egészségügyi szolgáltatás gyakorlásának általános feltételeiről, valamint a működési engedélyezési eljárásról,
- 4/2000. (II. 25.) EüM rendelet a háziorvosi, házi gyermekorvosi és fogorvosi tevékenységről,
- 49/2004. (V. 21.) ESzCsM rendelet a területi védőnői ellátásról,
- 26/1997. (IX. 3.) NM rendelet az iskola-egészségügyi ellátásról,
- 20/1996. (VII. 26.) NM rendelet az otthoni szakápolási tevékenységről,
- 74/1999. (XII. 25.) EüM rendelet a természetes gyógytényezőkről,
- 20/1995. (VI. 17.) NM rendelet az orvosi rehabilitáció keretében történő szanatóriumi ellátás rendjéről,
- 27/1996. (VIII. 28.) NM rendelet a foglalkozási betegségek és fokozott expozíciós esetek bejelentéséről és kivizsgálásáról,
- 50/1997. (XII. 17.) NM rendelet a betegszállításra jogosító kúraszerű kezelésekről,
- 1993. évi III. törvény a szociális igazgatásról és szociális ellátásokról,
- 63/2006. (III. 27.) Korm. rendelet a pénzbeli és természetbeni szociális ellátások igénylésének és megállapításának, valamint folyósításának részletes szabályairól,
- 2005. évi XCV. törvény az emberi alkalmazásra kerülő gyógyszerekről és egyéb, a gyógyszerpiacot szabályozó törvények módosításáról,
- 44/2004. (IV. 28.) ESzCsM rendelet az emberi felhasználásra kerülő gyógyszerek rendeléséről és kiadásáról,
- 51/1997. (XII. 18.) NM rendelet a kötelező egészségbiztosítás keretében igénybe vehető betegségek megelőzését és korai felismerését szolgáló egészségügyi szolgáltatásokról és a szűrővizsgálatok igazolásáról,
- 284/1997. (XII. 23.) Korm. rendelet a térítési díj ellenében igénybe vehető egyes egészségügyi szolgáltatások térítési díjáról,
- 2006. évi CXXXII. törvény az egészségügyi ellátórendszer fejlesztéséről,
- 2006. évi XCVIII. törvény a biztonságos és gazdaságos gyógyszer- és gyógyászati segédeszköz-ellátás, valamint gyógyszerforgalmazás általános szabályairól.

4. számú függelék

A hatályos OEP főigazgatói utasítások jegyzéke

Az utasítás száma	Az utasítás címe
34/2009. sz. OEP utasítás	Az eszközök és források értékelésének szabályozásáról
33/2009. sz. OEP utasítás	Az önálló létszám- és bérkeret-gazdálkodás rendjéről

Az utasítás száma	Az utasítás címe
32/2009. sz. OEP utasítás	A szigorú számadás alá vont nyomtatványok nyilvántartásáról, kezeléséről és elszámolásának rendjéről
31/2009. sz. OEP utasítás	A „Vérzékeny betegek ellátásáról és az ehhez tartozó kiegészítő tevékenységekről” szóló szerződésben foglaltak teljesítéséről
30/2009. sz. OEP utasítás	A belföldi kiküldetés, a napidíj és egyéb, valamint a kiküldetésnek nem minősülő költségek elszámolásának rendjéről
29/2009. sz. OEP utasítás	A megtérítési igények érvényesítésének rendjéről szóló 15/2009. főigazgatói utasítás módosításáról
28/2009. sz. OEP utasítás	Az OEP Közszolgálati Szabályzatának kiadásáról
27/2009. sz. OEP utasítás	A belső, valamint a külső WEB szerveren történő publikálás eljárási rendjéről
26/2009. sz. OEP utasítás	Az egészségbiztosítás területét érintő 2009. évre vonatkozó kötelező adatgyűjtésekről és adatszolgáltatásokról
25/2009. sz. OEP utasítás	A selejtezésről, a feleslegessé vált vagyonelemek hasznosításának és selejtezésének szabályozásáról
24/2009. sz. OEP utasítás	A leltározási, a leltárkészítési és a leltározási folyamattal összefüggő vagyonkezelési feladatok szabályozásáról
23/2009. sz. OEP utasítás	A Regionális Egészségbiztosítási Pénztárak (REP) szakmai ellenjegyzésével rendelhető tartós használati célú eszközök ellenjegyzésének egységes eljárásrendjéről
22/2009. sz. OEP utasítás	Az Egészségbiztosítási Alap Számviteli Politikájáról
20/2009. sz. OEP utasítás	A Beszerzési, Közbeszerzési és Beruházási Szabályzat kiadásáról szóló 10/2009. számú utasítás módosításáról
19/2009. sz. OEP utasítás	A külföldi kiküldetésekkel kapcsolatos eljárásról, az elszámolás és az adózás rendjéről
18/2009. sz. OEP utasítás	A regionális egészségbiztosítási pénztárak (REP-ek) statisztikai adatgyűjtési és adatfeldolgozási rendjéről
17/2009. sz. OEP utasítás	Az Országos Egészségbiztosítási Pénztár Központi Szerve és területi igazgatási szervei házipénztári pénz- és értékezelési, valamint valutakezelési rendjéről
16/2009. sz. OEP utasítás	Az Országos Egészségbiztosítási Pénztár és területi igazgatási szervei belső ellenőrzési rendjéről
15/2009. sz. OEP utasítás	A megtérítési igények érvényesítésének rendjéről
14/2009. sz. OEP utasítás	Az egységes egészségbiztosítási ellenőri igazolvány kiadásáról, nyilvántartásáról és készletgazdálkodásának szabályozásáról
13/2009. sz. OEP utasítás	A közösségi szociális biztonsági rendeletek, valamint a magyar–horvát szociális biztonsági egyezmény végrehajtásában kezelendő nyomtatványokkal kapcsolatos alkalmazási szabályzatok, továbbá az Európai Egészségbiztosítási Kártya, mint biztonsági okmány adminisztratív védelméhez szükséges eljárásrend kiadásáról szóló 29/2007 (Eb.K.12.) számú OEP utasítás módosításáról
12/2009.sz. OEP utasítás	A 8/2006. (Eb.K.2.) számú OEP utasítással módosított 30/2000. (Tb.K.10.) számú Ellenőrzési Szabályzat hatályon kívül helyezéséről és új Ellenőrzési Szabályzat kiadásáról
11/2009. sz. OEP utasítás	Az egyedi fejlesztéssel saját célra (felhasználásra) előállított szoftverek
10/2009. sz. OEP utasítás	A Beszerzési, Közbeszerzési és Beruházási Szabályzat módosításának kiadásáról
8/2009. sz. OEP utasítás	Az egyes OEP utasítások hatályon kívül helyezéséről
7/2009. sz. OEP utasítás	Az Országos Egészségbiztosítási Pénztárnál nyilvántartott bélyegzők használatáról és nyilvántartásának szabályairól
6/2009. sz. OEP utasítás	Az Országos Egészségbiztosítási Pénztárnál keletkezett iratok alaki kellékeiről
5/2009. sz. OEP utasítás	Az Országos Egészségbiztosítási Pénztárnál alkalmazott tanúvédelmi ellenőrzés eljárásrendjéről
4/2009. sz. OEP utasítás	Az Országos Egészségbiztosítási Pénztár Adatvédelmi Szabályzatáról
3/2009. sz. OEP utasítás	A közösségi szociális biztonsági rendeletek, valamint a magyar–horvát szociális biztonsági egyezmény végrehajtásában kezelendő nyomtatványokkal kapcsolatos alkalmazási szabályzatok, továbbá az Európai Egészségbiztosítási Kártya, mint biztonsági okmány adminisztratív védelméhez szükséges eljárásrend kiadásáról szóló 29/2007 (Eb.K.12.) számú OEP utasítás módosításáról
2/2009. sz. OEP utasítás	A Regionális Egészségbiztosítási Pénztárak ügyrendjének kiadásáról
34/2008. (Eü.K.24.) sz. OEP utasítás	Az OEP és területi igazgatási szervei által biztosított mobil telefonok és mobil távközlési szolgáltatások igénybevételének rendjéről

Az utasítás száma	Az utasítás címe
33/2008. (Eü.K.24.) sz. OEP utasítás	Az Országos Egészségbiztosítási Pénztár megyei (fővárosi) egészségbiztosítási pénztárainak egységes Iratkezelési Szabályzatáról szóló 5/2002. (Eb.K.3.) sz. OEP utasítás módosításáról rendelkező 47/2003. (Eb.K.10.) sz. OEP utasítás hatályon kívül helyezéséről
31/2008. (Eb.K.12.) sz. OEP utasítás	Az aktív, illetve passzív pénzügyi elszámolások, a továbbadási (lebonyolítási) célú kiadások, illetve bevételek nyilvántartásának, egyeztetésének és rendezésének szabályozására
30/2008. (Eb.K.11.) sz. OEP utasítás	A reprezentációs keretek, valamint a természetbeni juttatásnak minősülő rendezvényi vendéglátás kerete igénylésének, felhasználásának és elszámolásának rendjéről szóló 17/2006. (Eb.K.6.) számú OEP utasítás módosításáról
29/2008. (Eb.K.11.) sz. OEP utasítás	Az Országos Egészségbiztosítási Pénztár birtokában lévő, a közfeladatai ellátása során képződő és általa kezelt, adatvagyonból képezhető statisztikai célra hasznosítható adatok térítés ellenében, külső fél számára történő szolgáltatásáról
28/2008. (Eb.K.10.) sz. OEP utasítás	A gyógyszerek, gyógyászati segédeszközök és gyógyászati ellátások járóbeteg-ellátás keretében nyújtott méltányossági alapú ártámogatásáról és a méltányosságból igénybe vehető egészségügyi szolgáltatásokról
27/2008. (Eb.K.10.) sz. OEP utasítás	A TAJ–BSZJ rendszerrel és az okirati bizonyítással kapcsolatos ügyviteli eljárás rendjéről
25/2008. (Eb.K.9.) sz. OEP utasítás	A kötelezettségvállalási, a kifizetés szakmai elrendelésére vonatkozó, az utalványozási, az ellenjegyzési jogkörökről és az érvényesítésről, valamint a szakmai teljesítésigazolásról
24/2008. (Eb.K.9.) sz. OEP utasítás	A számla, illetve a számlával egy tekintet alá eső más okirat adására kötelezettekkel kötendő szerződések előkészítésének, megkötésének, nyilvántartásának és teljesítésük figyelemmel kísérésének rendjéről
23/2008. (Eb.K.7.) sz. OEP utasítás	A 9/2008. (Eb.K.3.) sz. OEP utasítással kiadott Ellenőrzési Szabályzat 6. kötetének visszavonásáról
22/2008. (Eb.K.7.) sz. OEP utasítás	A nem finanszírozott egészségügyi szolgáltató orvosától beérkező elektronikus vényírási jelentések adatkezelési rendjéről
21/2008. (Eb.K.7.) sz. OEP utasítás	Az önköltségszámítás és az egyes szolgáltatásnyújtások ármeghatározásának rendjéről szóló 20/2007. (Eb.K.8.) számú OEP utasítás módosításáról
18/2008. (Eb.K.6.) sz. OEP utasítás	Az Egészségbiztosítási Alapból utazásiköltség-térítés címén nyújtható támogatás megállapításának és folyósításának eljárási szabályairól
17/2008. (Eb.K.6.) sz. OEP utasítás	Az Egészségbiztosítási Alapból utazásiköltség-térítés címén nyújtható támogatás utazásiköltség-térítési utalvánnyal történő igénybevételek eljárási szabályairól
14/2008. (Eb.K.5.) sz. OEP utasítás	Az Egészségbiztosítási Alap 2008. évi működési költségvetése központi kezelésű előirányzatának felhasználásáról
13/2008. (Eb.K.4.) sz. OEP utasítás	Az OEP központositott illetményszámfejtési rendszer ügyviteli működési rendjéről
12/2008. (Eb.K.4.) sz. OEP utasítás	A magánszemélyekkel munkavégzésre irányuló egyéb jogviszony keretében kötendő szerződések előkészítésének, megkötésének, nyilvántartásának és teljesítésük figyelemmel kísérésének rendjéről
11/2008. (Eb.K.3.) sz. OEP utasítás	A gyógyászati segédeszközök árhoz nyújtott támogatásának megállapítására (már támogatott vagy még nem támogatott csoporton belül), kölcsönzési díjához nyújtott támogatás megállapítására, már befogadott gyógyászati segédeszköz kihordási idejének, indikációjának, támogatási mértékének megváltoztatására, külön jogszabály szerinti névváltoztatására, közfinanszírozás alapjául szolgáló árának csökkentésére, emelésére, támogatásból való törlésére, külön jogszabály szerinti méretváltoztatására, méret-, illetve színváltoztatásra irányuló kérelmek elbírálásának rendjéről
10/2008. (Eb.K.3.) sz. OEP utasítás	A biztosított jogviszonnyal összefüggésben beérkezett panaszok helyszíni ellenőrzés útján történő kivizsgálásáról szóló „Eljárási Rend” kiadásáról
8/2008. (Eb.K.3) sz. OEP utasítás	Élő személy testéből szerv, illetve szövet adományozásával kapcsolatos költségek megtérítéséhez nyújtott támogatás elszámolásának eljárási rendjéről
5/2008. (Eb.K.3.) sz. OEP utasítás	Az Országos Egészségbiztosítási Pénztár megyei (fővárosi) egészségbiztosítási pénztárainak egységes iratkezelési szabályzatáról
4/2008. (Eb.K.2.) sz. OEP utasítás	Az Országos Egészségbiztosítási Pénztár egyedi iratkezelési szabályzatáról
3/2008. (Eb.K.1.) sz. OEP utasítás	Az elektronikus hatósági ügyintézésről

Az utasítás száma	Az utasítás címe
2/2008. (Eb.K.1.) sz. OEP utasítás	A törzskönyvezett gyógyszerek Egészségbiztosítási Alapból történő támogatásába való befogadásának és a befogadás vagy a támogatás megváltoztatásának eljárásrendjéről
1/2008. (Eb.K.1.) sz. OEP utasítás	Az OEP és igazgatási szervei által üzemeltetett gépjárművek használatának rendjéről
30/2007. (Eb.K.1/2008.) sz. OEP utasítás	A gyógyszergyártó és -forgalmazó cégekkel az általuk forgalmazott, törzskönyvezett gyógyszerek tárgyában kötendő támogatásvolumen-szerződések előkészítésének, megkötésének, nyilvántartásának és teljesítésük figyelemmel kísérésének rendjéről
29/2007. (Eb.K.12.) sz. OEP utasítás	A közösségi szociális biztonsági rendeletek, valamint a magyar–horvát szociális biztonsági egyezmény végrehajtásában kezelendő nyomtatványokkal kapcsolatos alkalmazási szabályzatok, továbbá az Európai Egészségbiztosítási Kártya, mint biztonsági okmány adminisztratív védelméhez szükséges eljárásrend kiadásáról
27/2007. (Eb.K.12.) sz. OEP utasítás	A veszélyelhárítási intézkedési tervről
25/2007. (Eb.K.11.) sz. OEP utasítás	Az OEP üzleti titokkörü jegyzékének kiadásáról
23/2007. (Eb.K.9.) sz. OEP utasítás	A pénzkezelés szabályozásáról
20/2007. (Eb.K.8.) sz. OEP utasítás	Az önköltségszámítás és az egyes szolgáltatásnyújtások ármeghatározásának rendjéről
19/2007. (Eb.K.7.) sz. OEP utasítás	A 30/2000. (Tb.K.10.) sz. OEP utasítással kiadott Ellenőrzési Szabályzat módosításáról
18/2007. (Eb.K.3.) sz. OEP utasítás	Az orvosi bélyegzők selejtezéséről
13/2007. (Eb.K.6.) sz. OEP utasítás	Az Országos Egészségbiztosítási Pénztár Adatbiztonsági Szabályzatának kiadásáról
10/2007. (Eb.K.4.) sz. OEP utasítás	Az Egészségbiztosítási Alapból utazásiköltség-térítés címén nyújtható támogatás megállapításának és folyósításának eljárási szabályairól
7/2007. (Eb.K.3.) sz. OEP utasítás	Egyes főigazgatói utasítások módosításáról
6/2007. (Eb.K.3.) sz. OEP utasítás	A szolgálati titokkörü jegyzékről szóló 17/2003. (Eb.K.4.) sz. főigazgatói utasítás módosításáról
34/2006 (Eb.K.1/2007.) sz. OEP utasítás	Az irányított betegellátási rendszerhez kapcsolódó adatfeldolgozásról, az elvi számla nyilvántartásáról és elszámolásáról
33/2006. (Eb.K.12.) sz. OEP utasítás	Az orvosi bélyegzők megrendelésének és nyilvántartásának szabályairól
30/2006. (Eb.K.10.) sz. OEP utasítás	A tárgyi eszközök egyedi azonosító számmal történő leltározása és az ezzel összefüggő bizonylatolási rend szabályozásáról
29/2006. (Eb.K.10.) sz. OEP utasítás	A megyei igazgatási szervek, a VTI és az OOSZI tárgyi eszközeinek egyedi azonosító számmal történő leltározása és az ezzel összefüggő bizonylatolási rend szabályozásáról szóló 20/2005 (Eb.K.7.) számú OEP utasítás módosításáról
23/2006. (Eb.K.7.) sz. OEP utasítás	A közgyógyellátási kártya készletgazdálkodásának szabályozásáról
21/2006. (Eb.K.6.) sz. OEP utasítás	A működési szektor költségvetésének gazdálkodási rendjéről
18/2006. (Eb.K.6.) sz. OEP utasítás	A szabálytalanságok kezelése eljárási rendjének kiadásáról
17/2006. (Eb.K.6.) sz. OEP utasítás	A reprezentációs keretek, valamint a természetbeni juttatásnak minősülő rendezvényi vendéglátás kerete igénylésének, felhasználásának és elszámolásának rendjéről
2/2006. (Eb.K.1.) sz. OEP utasítás	A külföldi kiküldetéssel kapcsolatos eljárásról, az elszámolás és adózás rendjéről szóló 34/2003. (Eb.K.8.) sz. OEP utasítás módosításáról
30/2005. (Eb.K.12.) sz. OEP utasítás	Az irányított betegellátási modellkísérlethez kapcsolódó adatfeldolgozásról, az elvi számla nyilvántartásáról és elszámolásáról
24/2005. (Eb.K.9.) sz. OEP utasítás	Az OEP által finanszírozási céllal gyűjtött egészségügyi ellátások személyekre vonatkozó adatainak kiadásáról
23/2005. (Eb.K.9.) sz. OEP utasítás	Az OEP által finanszírozási céllal gyűjtött és feldolgozott egészségügyi ellátások adatainak kapcsolati kóddal történő kiadásáról

Az utasítás száma	Az utasítás címe
22/2005. (Eb.K.8.) sz. OEP utasítás	A tárgyi eszközök egyedi azonosító számmal történő leltározása és az ezzel összefüggő bizonylatolási rend szabályozásáról szóló 51/2003. (Eb.K.10.) sz. OEP utasítás módosításáról
20/2005. (Eb.K.7.) sz. OEP utasítás	A megyei igazgatási szervek, a VTI és az OOSZI tárgyi eszközeinek egyedi azonosító számmal történő leltározása és az ezzel összefüggő bizonylatolási rend szabályozásáról
15/2005. (Eb.K.6.) sz. OEP utasítás	A méltányossági jogkörben engedélyezhető pénzbeli ellátások és a segélyezés eljárási rendjéről szóló 20/2004. (Eb.K.1.) sz. főig. utasítás módosításáról
12/2005. (Eb.K.5.) sz. OEP utasítás	Az OEP szervezeti egységei és igazgatási szervei által használatba vételre tervezett alkalmazások fejlesztési, tesztelési, bevezetési eljárási rendjéről
7/2005. (Eb.K.4.) sz. OEP utasítás	A közérdekű bejelentésekről, javaslatokról és panaszokról szóló rendelkezések végrehajtására vonatkozó 22/2000. (Tb.K.4.) sz. OEP utasítás hatályon kívül helyezéséről
45/2004. (Eb.K.11.) sz. OEP utasítás	Ellenőri Etikai Kódex kiadásáról
35/2004. (Eb.K.7.) sz. OEP utasítás	A központosított gyógyszer-, gyógyászati segédeszköz- és gyógyfürdő-ártámogatás ügyviteli utasítás kiadásáról
33/2004. (Eb.K.6.) sz. OEP utasítás	Az otthoni szakápolás finanszírozásának eljárási rendjéről
31/2004. (Eb.K.5.) sz. OEP utasítás	A gyógyszerek, gyógyászati segédeszközök és gyógyászati ellátások méltányossági alapú ártámogatásáról szóló 48/2003. (Eb.K.10.) sz. OEP utasítással módosított 28/2003. (Eb.K.5.) sz. OEP utasítás módosításáról
25/2004. (Eb.K.5.) sz. OEP utasítás	Az Országos Egészségbiztosítási Pénztár területén adatátviteli hálózatba kapcsolt számítógépek használatának feltételeiről, az intézményi címtár rendszer alkalmazásáról, a távtámogatás szabályozásáról
24/2004. (Eb.K.5.) sz. OEP utasítás	Az Office irodai programcsomag alkalmazásának rendjéről
23/2004. (Eb.K.5.) sz. OEP utasítás	Az intranethálózaton keresztüli internethozzáférés és az elektronikus levelezési rendszer használatának rendjéről
22/2004. (Eb.K.5.) sz. OEP utasítás	Az OEP és igazgatási szervei informatikai rendszereinek védelmére
21/2004. (Eb.K.5.) sz. OEP utasítás	Az Országos Egészségbiztosítási Pénztár számítóközpont üzemeltetési szabályzatának kiadásáról
20/2004. (Eb.K.5.) sz. OEP utasítás	Az Országos Egészségbiztosítási Pénztár vírusvédelmi szabályzatának kiadásáról
19/2004. (Eb.K.5.) sz. OEP utasítás	Az Országos Egészségbiztosítási Pénztár informatikai biztonsági szabályzatának kiadásáról
18/2004. (Eb.K.5.) sz. OEP utasítás	Az Országos Egészségbiztosítási Pénztár informatikai biztonsági politikájának kiadásáról
6/2004. (Eb.K.2.) sz. OEP utasítás	A munkavédelemről (mellékletében a munkavédelmi szabályzat)
5/2004. (Eb.K.2.) sz. OEP utasítás	A háziorvosi ösztönző információs rendszerrel kapcsolatos ügyviteli folyamatokról
4/2004. (Eb.K.2.) sz. OEP utasítás	A keresőképtelenség és a keresőképesség orvosi elbírálásáról szóló, többször módosított 102/1995. (VIII. 25.) Korm. rend. végrehajtásáról
2/2004. (Eb.K.1.) sz. OEP utasítás	A méltányossági jogkörben engedélyezhető pénzbeli ellátások és a segélyezés eljárási rendjéről
1/2004. (Eb.K.1.) sz. OEP utasítás	A kincstári kártya és egyéb készpénzkimélő fizetési eszközök használatáról szóló 35/2003. (Eb.K.8.) sz. OEP utasítás módosításáról
52/2003. (Eb.K.10.) sz. OEP utasítás	Az OEP központi épület biztonságtechnikai nyilvántartásának adatvédelméről
51/2003. (Eb.K.10.) sz. OEP utasítás	A tárgyi eszközök egyedi azonosító számmal történő leltározása és az ezzel összefüggő bizonylatolási rend szabályozásáról
48/2003. (Eb.K.10.) sz. OEP utasítás	A gyógyszerek, gyógyászati segédeszközök és gyógyászati ellátások méltányossági alapú ártámogatásáról szóló 28/2003. (Eb.K.5.) számú OEP utasítás módosításáról
46/2003. (Eb.K.10.) sz. OEP utasítás	A 26/2003. (Eb.K.5.) sz. OEP utasítás I. sz. mellékletének kiegészítéséről

Az utasítás száma	Az utasítás címe
41/2003. (Eb.K.8.) sz. OEP utasítás	Egyes főigazgatói utasítások hatályon kívül helyezéséről
35/2003. (Eb.K.7.) sz. OEP utasítás	A Kincstári Kártya és egyéb készpénzkímélő fizetési eszközök használatáról
32/2003. (Eb.K.6.) sz. OEP utasítás	A rendészetéről és vagyonvédelemről
30/2003. (Eb.K.5.) sz. OEP utasítás	A költségvetési felügyeleti ellenőrzés rendjéről
27/2003. (Eb.K.5.) sz. OEP utasítás	A 23/2003. (Eb.K.5.) sz. OEP utasítás módosításáról
26/2003. (Eb.K.5.) sz. OEP utasítás	A tűzvédelemről
23/2003. (Eb.K.5.) sz. OEP utasítás	A megyei egészségbiztosítási pénztárak szervezetének, irányításának és működésének szabályozásáról szóló 2/2003. (Eb.K.1.) sz. OEP utasítás módosításáról
22/2003. (Eb.K.5.) sz. OEP utasítás	A térségi főigazgatói főkoordinátorok feladat- és hatásköréről szóló 18/2001. (Tb.K.8.) sz. OEP utasítás hatályon kívül helyezéséről
17/2003. (Eb.K.4.) sz. OEP utasítás	Az Országos Egészségbiztosítási Pénztár szolgálati titokkörü jegyzékéről
14/2003. (Eb.K.3.) sz. OEP utasítás	Az Országos Egészségbiztosítási Pénztár jogi iránymutatásairól, a szabályozás eszközeiről, ezek kiadási és nyilvántartási rendjéről, valamint az igazgatási szervek által alkalmazható szabályozási eszközökről
8/2003. (Eb.K.2.) sz. OEP utasítás	Informatikai koordinátorok feladat- és hatásköréről szóló 17/2001. (Tb.K.8.) sz. OEP utasítás hatályon kívül helyezéséről
7/2003. (Eb.K.2.) sz. OEP utasítás	Az OEP főigazgatójának egyes egészségbiztosítási tárgyú kétoldalú szociális biztonsági egyezmények rendelkezéseiből adódó feladatok végrehajtásáról szóló 25/2001. (Tb.K.10.) sz. OEP utasításának módosításáról
1/2003. (Eb.K.2.) sz. OEP utasítás	A táppénz-hozzájárulással kapcsolatos egyes kérdésekről
27/2002. (Eb.K.9.) sz. OEP utasítás	Az ügyeleti rendről
24/2002. (Eb.K.8.) sz. OEP utasítás	Az értekezlet előkészítésének és megtartásának rendjéről
par23/2002. (Eb.K.8.) sz. OEP utasítás	A szakmai főkoordinátorok feladat- és hatásköréről szóló 16/2001. (Tb.K.8.) számú OEP utasítás hatályon kívül helyezéséről
21/2002. (Eb.K.6.) sz. OEP utasítás	Az egészségbiztosítási pénzellátások és a baleseti táppénz megállapításának és folyósításának ügyviteli rendjéről
15/2002. (Eb.K.5.) sz. OEP utasítás	Az előre nem tervezhető, rendkívüli, illetve egyedi egészségügyi szolgáltatások finanszírozásának engedélyezési rendjéről
30/2001. (Tb.K.11.) sz. OEP utasítás	Az egészségbiztosítási ellátásokkal kapcsolatos tartozások beszedéséről, az elévült, a behajthatatlan és a kis összegű követelések törléséről
29/2001. (Tb.K.11.) sz. OEP utasítás	Az egészségbiztosítási követelések csőd- és felszámolási eljárás esetén való érvényesítéséről
28/2001. (Tb.K.11.) sz. OEP utasítás	Az egészségbiztosításnál nyilvántartott tartozásokról szóló hatósági bizonyítványok kiadásának rendjéről
25/2001. (Tb.K.10.) sz. OEP utasítás	Az egyes egészségbiztosítási tárgyú kétoldalú szociális biztonsági egyezmények rendelkezéseiből adódó feladatok végrehajtásáról
20/2001. (Tb.K.8.) sz. OEP utasítás	A 10/1996. (Tb.K.5.) sz. OEP utasítás módosításáról. (számítástechnikai eszközök vásárlása, nyilvántartása).
13/2001. (Tb.K.7.) sz. OEP utasítás	Egyes főigazgatási utasítások módosításáról.
48/2000. (Tb.K.13.) sz. OEP utasítás	Az OEP informatikai fejlesztési projektjeinek projektindítási szabályozásáról
47/2000. (Tb.K.13.) sz. OEP utasítás	Az OEP informatikai fejlesztési projektjeinek projektvezetési szabályozásáról
40/2000. (Tb.K.12.) sz. OEP utasítás	az Országos Egészségbiztosítási Pénztár Titokvédelmi Szabályzatáról

Az utasítás száma	Az utasítás címe
34/2000. (Tb.K.10.) sz. OEP utasítás	A méltányosságból igénybe vehető egészségügyi szolgáltatásokról szóló 21/2000. (Tb.K.4.) sz. OEP utasítás módosításáról
19/2000. (Tb.K.4.) sz. OEP utasítás	A 6/1989. OTF utasítás hatályon kívül helyezéséről
7/2000. (Tb.K.2.) sz. OEP utasítás	Az egészségbiztosítási ellátás megszerzésére és egészségügyi szolgáltatások igénybevételére jogosító megállapodások megkötésével kapcsolatos feladatokról
27/1999. (Tb.K.10.) sz. OEP utasítás	Az intézményi adattárház létrehozásáról
26/1999. (Tb.K.10.) sz. OEP utasítás	Egyes főigazgatói utasítások hatályon kívül helyezéséről
13/1999. (Tb.K.7.) sz. OEP utasítás	Egyes főigazgatói utasítások hatályon kívül helyezéséről
10/1999. (Tb.K.5.) sz. OEP utasítás	A számítástechnikai eszközök és szolgáltatások igénylési rendjéről
7/1999. (Tb.K.4.) sz. OEP utasítás	A munkáltatói jogkör gyakorlásáról szóló 13/1998. (Tb.K.9.) sz. OEP utasítás visszavonásáról
15/1998. (Tb.K.10.) sz. OEP utasítás	Az egészségbiztosítási ágazat sajtó- és kommunikációs tevékenységéről
14/1998. (Tb.K.10.) sz. OEP utasítás	Az informatikai vezetés egységesítéséről
10/1996. (Tb.K.5.) sz. OEP utasítás	A számítástechnikai eszközök vásárlásának és nyilvántartásának rendjéről
9/1996. (Tb.K.4.) sz. OEP utasítás	Egyes sz. utasítások módosításáról
7/1991. (Tb.K.8.) sz. OTF utasítás	A tb.-i dolgozók bevételt ösztönző prémiumszabályozásáról szóló 12/1989. (Tb.K.12.) OTF utasítás hatályon kívül helyezéséről
2/1990. (Tb.K.1.) sz. OTF utasítás	Egyes társadalombiztosítási utasítások hatályon kívül helyezéséről és jogi iránymutatások visszavonásáról
5/1988. (Tb.K.9.) sz. OTF utasítás	A Munka Törvénykönyvének a tb. területén történő végrehajtásáról szóló 8/1981. (Tb.K.11.) utasítás hatályon kívül helyezéséről
11/1987. sz. OTF utasítás	Az OTF egységei által munkaeszközként igényelt szakkönyvek beszerzésének és nyilvántartásának rendjére, a könyvekért szóló leltári felelősség biztosítására
16/1986. (Tb.K.1/87.) sz. OTF utasítás	A társadalombiztosítási igazgatási szervek alapvető adatait és tevékenységük főbb mutatóit tartalmazó nyilvántartás – kataszter – létrehozásáról és folyamatos vezetéséről

KÖZLÖNY

§

5. számú függelék

(az .../..... sz. OEP Főig. utasítás 1. sz. melléklete)

A szabálytalanságok kezelésének eljárásrendje

Bevezetés

Az államháztartás működési rendjéről szóló 217/1998. (XII. 30.) Korm. rendelet 145/A. § (5) bekezdése rendelkezik a szabálytalanságok kezelése eljárási rendjének kialakításáról a költségvetési szerveknél. A költségvetési szervek vezetőjének kötelességévé teszi a szabálytalanságok kezelését – azon belül – az eljárási rend kialakítását, a szükséges intézkedések meghozatalát, az intézkedésekhez kapcsolódó nyomon követést, a keletkezett iratanyagok elkülönített nyilvántartását.

A szabályozottság biztosítása, a szabálytalanságok megakadályozása elsődlegesen az Országos Egészségbiztosítási Pénztár (továbbiakban: OEP) – mint költségvetési szerv – vezetőjének felelősségi körébe tartozik.

Az OEP vezetőjének az államháztartásról szóló 1992. évi XXXVIII. törvény (Áht.) 88. §-ában meghatározott ez irányú kötelezettsége és feladata az OEP szervezeti struktúrájában meghatározott szervezeti egységek, valamint a területi igazgatási szervek (továbbiakban: REP) vezetői hatáskörének, felelősségének és beszámoltathatóságának szabályozottságán keresztül valósul meg.

A szabálytalanságok kezelésével kapcsolatos eljárásrend kialakításának általános célja, hogy a különböző jogszabályokban és szabályzatokban meghatározott előírások megsértése esetén a hibák, hiányosságok, tévedések korrigálása, a felelősség megállapítása, az intézkedések foganatosítása egységes keretben történjen, továbbá járuljon hozzá az előírások megszegésének, a szabálytalanság kialakulásának megakadályozásához, megelőzéséhez.

A szabálytalanságok megelőzésével kapcsolatos vezetői felelősség:

- a jogszabályoknak megfelelő szabályzatok alapján működjön a szervezet (az OEP működésére vonatkozó szabályzatokat az 1. sz. függelék tartalmazza),
- a szabályozottságok, illetve a szabályok betartásának folyamatosan figyelemmel kísérése,
- szabálytalanság esetén hatékony intézkedés születik, a szabálytalanság korrigálásra kerüljön annak a mértéknek megfelelően, amilyen mértéket képviselt a szabálytalanság.

A munkatársak konkrét feladatát, hatáskörét, felelősségét, beszámoltathatóságát a munkaköri leírások szabályozzák, a közszolgálati jogviszonyból, illetve munkaviszonyból származó kötelezettségeiket a jogszabályoknak megfelelően kell teljesíteniük.

1. A szabálytalanságkezelés szervezete

1.1. Az OEP szabálytalansági felelőse

A szabálytalansági felelősi feladatok ellátásával kizárólag főállású, határozatlan idejű jogviszony keretében foglalkoztatott köztisztviselő bízható meg, aki tevékenységét kapcsolt munkakörben, a munkaköri leírás szerinti egyéb feladatai mellett látja el.

A szabálytalansági felelős személyét a főigazgató e szabályzat hatálybalépésével egyidejűleg jelöli ki, a megbízás visszavonása, az esetleges felfüggesztés a főigazgató hatáskörébe tartozik.

A szabálytalansági felelősi kinevezés felfüggesztésére akkor kerülhet sor, ha a szabálytalansági felelős valamely szabálytalansággal kapcsolatos érintettségének gyanúja felmerül.

Az OEP-en a szabálytalanságkezeléssel kapcsolatos feladatokat az Általános Igazgatási Főosztály állományába tartozó, szabálytalanságkezeléssel megbízott munkatárs (továbbiakban: szabálytalansági felelős) végzi.

A szabálytalansági felelőst, ezen tevékenysége tekintetében, kizárólag a főigazgató utasíthatja, munkájának értékelése a főigazgató feladata, beszámolni is csak neki köteles.

Az önálló szervezeti egységek vezetői a szabálytalanságok nyilvántartásával összefüggő feladatok ellátására főosztályi szabálytalansági felelőst jelölnek ki.

1.2. Az OEP szabálytalansági felelősének feladat- és hatásköre

- a kivizsgált szabálytalanságokról, a megtett intézkedésekről nyilvántartás vezetése, a kapcsolódó dokumentáció naprakészségének és teljességének biztosítása,
- a szabálytalanságok alakulásáról a főigazgató részére évente összefoglaló, illetőleg – vezetői igény szerint – soron kívüli jelentések összeállítása,
- adatszolgáltatási kötelezettség teljesítése a főigazgató, illetőleg külső szervek számára,
- igény szerint segítség nyújtása a szabálytalanság minősítéséhez, megfogalmazásához,
- tudomására jutott információk alapján javaslat kidolgozása a főigazgató részére a hasonló szabálytalanságok elkerülése érdekében.

1.3. Az OEP szervezeti egységei szabálytalansági felelősének feladata

- a szabálytalanságok észleléséről készített Feljegyzés (2. sz. függelék) alapján a szabálytalanságok nyilvántartásába az eset bejegyzése,

- a kivizsgált szabálytalanságokról, a megtett intézkedésekről nyilvántartás vezetése, a kapcsolódó dokumentáció naprakésztségének és teljességének biztosítása,
- jelentési, tájékoztatási kötelezettség teljesítése,
- mindazon feladatok ellátása, amelyekkel e feladatkörében szervezeti egységének vezetője megbízva.

2. A szabálytalanság fogalma

2.1. A szabálytalanság, valamely létező szabálytól (törvény, rendelet, utasítás, szabályzat stb.) való eltérést jelent az államháztartás működési rendjében, a költségvetési gazdálkodás bármely gazdasági eseményében, az állami feladatvállalás bármely tevékenységében, az egyes műveletekben is előfordulhat.

A szabálytalanságok fogalomköre széles, a korrigálható mulasztások vagy hiányosságok, illetve szabálysértési, fegyelmi, büntető-, továbbá kártérítési eljárás megindítására okot adó cselekmények egyaránt beletartoznak.

2.2. A szabálytalanság alapesetei lehetnek:

- szabályozatlanságból, hiányos szabályozásból eredő szabálytalanságok,
- szándékosan okozott szabálytalanságok (félrevezetés, csalás, sikkasztás, megvesztegetés, szándékosan okozott szabálytalan kifizetés stb.),
- nem szándékosan okozott szabálytalanságok (figyelmetlenségből, hanyag magatartásból, helytelenül vezetett nyilvántartásból stb. származó szabálytalanság).

2.3. Valamennyi, az európai uniós alapok, támogatások fogadásához, felhasználásához kapcsolódó, a hatályos jogi szabályozásban megjelenített szabálytalanság, így különösen:

- Az Nemzeti Fejlesztési Terv operatív programjai, az EQUAL Közösségi Kezdeményezés program és a Kohéziós Alap projektek támogatásainak fogadásához kapcsolódó pénzügyi lebonyolítási, számviteli és ellenőrzési rendszerek kialakításáról szóló 360/2004. (XII. 26.) Korm. rendelet 2. § (1) bek. 15. pontjában megfogalmazott szabálytalanság.
- Az európai uniós előcsatlakozási eszközök és az átmeneti támogatás felhasználásának pénzügyi tervezési, lebonyolítási, számviteli és ellenőrzési rendjéről szóló 119/2004. (IV. 29.) Korm. rendelet 2. § 23. pontjában megfogalmazott szabálytalanság.

3. A szabálytalanságok észlelése

3.1. Az OEP valamely munkatársa észlel szabálytalanságot a FEUVE rendszeren belül

- Amennyiben a szabálytalanságot a szervezeti egység valamely munkatársa észleli, köteles a közvetlen felettes vezetőjét írásban tájékoztatni, aki a Feljegyzés című űrlap kitöltésével haladéktalanul értesíti a főosztályi szabálytalansági felelőst.

Amennyiben a szervezeti egység vezetője az adott ügyben érintett, a munkatártnak a szervezeti egység felügyeletét ellátó főigazgató-helyettest, illetve főigazgatót kell írásban értesítenie.

A szervezeti egység vezetője, illetőleg az illetékes főigazgató-helyettes a Feljegyzést nem tarthatja vissza.

- Amennyiben a szabálytalanság súlyossága, az esetleges kihatások nagysága indokolja, úgy erről a szervezeti vezetője köteles értesíteni az OEP főigazgatóját.

- Az érintett vezetőnek kötelessége gondoskodni a megfelelő intézkedések meghozataláról, illetve indokolt esetben a szükséges eljárások megindításáról.

3.2. Az OEP vezetői, illetőleg a szervezeti egység vezetője észleli a szabálytalanságot a FEUVE rendszeren belül

A felső vezetők, illetve a szervezeti egységek vezetőinek észlelése alapján a feladat, hatáskör és felelősségi rendnek megfelelően kell intézkedést hozni a szabálytalanság korrigálására, megszüntetésére, indokolt esetben a felelősség, illetőleg a felelős megállapítására.

3.3. Amennyiben az OEP munkatársa, szervezeti egység vezetője észlel olyan szabálytalanságot, amelyet REP követett el, a Feljegyzés űrlap kitöltésével haladéktalanul értesíti a felettesét és az OEP szabálytalansági felelősét.

A felügyeletet ellátó vezető a Feljegyzés egyidejű megküldésével soron kívül értesíti a REP igazgatóját, felhívja – határidő megadásával – a szükséges intézkedések megtételére, jelentési kötelezettség előírásával.

3.4. A belső ellenőrzés észleli a szabálytalanságot

Amennyiben a belső ellenőrzés ellenőrzési tevékenysége során szabálytalanságot tapasztal, a 193/2003. (XI. 26.) Korm. rendelet rendelkezéseinek, és az OEP és a REP-ek belső ellenőrzési rendjét szabályozó OEP főigazgatói utasításnak megfelelően jár el. Az ellenőrzöttnek a belső ellenőrzés megállapításai alapján intézkedési tervet kell készítenie és az abban foglaltakat maradéktalanul végre kell hajtania.

A belső ellenőr, illetve szakmai ellenőr által feltárt szabálytalanságokat a vizsgálati jelentés tartalmazza, a megállapítások az ellenőrzött szervezeti egységek észrevételeinek figyelembevételével kerülnek véglegesítésre.

Az intézkedési terv végrehajtását a belső ellenőrzés utóvizsgálat keretében ellenőrizheti.

3.5. Külső ellenőrzési szerv észleli a szabálytalanságot

A külső ellenőrzési szerv szabálytalanságra vonatkozó megállapításait az ellenőrzési jelentés tartalmazza.

A fegyelmi, szabálysértési, büntető-, illetve kártérítési eljárás megindítására okot adó cselekmény, mulasztás vagy hiányosság gyanúja esetén az ellenőrző szervezet működését szabályozó törvény, rendelet alapján jár el (pl. ÁSZ, KEHI, APEH az EU ellenőrzést gyakorló szervei stb.).

A szabálytalanságra vonatkozó megállapítások alapján az ellenőrzöttnek intézkedési tervet kell kidolgozni és az abban foglaltakat maradéktalanul végre kell hajtani.

3.6. Külső szervezet, állampolgár szabálytalanságra vonatkozó jelzése, bejelentése

A főigazgatóhoz, a főigazgató-helyettesekhez, illetve valamely szervezeti egység vezetőjéhez címzett írásbeli bejelentés esetén a bejelentés másolati példányát 2 munkanapon belül továbbítani szükséges a szabálytalansági felelős és értelemszerűen az érintett szervezeti egység vezetője, a szervezeti egység vezetőjének érintettsége esetén az ő felettese részére.

A szóbeli bejelentés alapján felvett jegyzőkönyv esetében az eljárás azonos a írásbeli bejelentésnél követendő eljárással.

A szervezeti egység vezetője haladéktalanul köteles tájékoztatni a főigazgatót, amennyiben a szabálytalanság súlyossága, az esetleges kihatások nagysága indokolja.

A szabálytalansággal érintett szervezeti egység vezetőjének feladata a bejelentés érdemi vizsgálata, a szükséges intézkedések azonnali megtétele.

4. A szabálytalanság észlelését követő szükséges intézkedések, eljárások meghatározása, megindítása

4.1. A szabálytalanságokkal kapcsolatos intézkedések általános célja, hogy:

– rögzítse azokat a fogalmakat, intézkedéseket, eljárásokat, módszereket, amelyek biztosítják az OEP és a REP-ek tevékenységéből és tevékenysége során adódó szabálytalanságok kezelésének rendjét, a szabálytalanságok újbóli előfordulásának megelőzését,

– hozzájáruljon a különböző jogszabályokban, utasításokban, belső szabályzatokban meghatározott előírások sérülésének, megszegésének, szabálytalanság kialakulásának megakadályozásához,

– keretet biztosítson ahhoz, hogy azok sérülése, megsértése esetén a megfelelő állapot helyreállításra kerüljön; a hibák, hiányosságok, tévedések korrigálása, a felelősség megállapítása, az intézkedések foganatosítása megtörténjen.

A szabálytalanság megszüntetésére vonatkozó intézkedés függ a szabálytalanság típusától és a feltárás időpontjától (munkafolyamat közben vagy befejezését követően), eszerint különbséget teszünk:

- önellenőrzéssel, FEUVE rendszeren belül észlelt, azonnal javítható szabálytalanság,
- a FEUVE rendszeren belül észlelt, megszüntetésre külön vezetői intézkedést igénylő szabálytalanság,
- kiemelt jelentőségű szabálytalanság között.

4.1.1. A munkatárs által önellenőrzéssel észlelt szabálytalanság, illetőleg a FEUVE rendszeren belül kiszűrt, külön vezetői intézkedést nem igénylő, azonnali javítással megszüntethető szabálytalanság esetén a javítást haladéktalanul el kell végezni.

Ezt a fajta szabálytalanságot a nyilvántartásba nem kell bevezetni.

4.1.2. A FEUVE rendszeren belül észlelt, de a megszüntetésére külön vezetői intézkedést igénylő szabálytalanság, kiemelt jelentőségű szabálytalanság.

A szabálytalanság észlelését, az arról való tájékoztatást követően 2 munkanapon belül – illetőleg az OEP Ellenőrzési Szabályzatában foglalt eljárási rend szerint – a szabálytalanság megszüntetése, a szabálytalanság által okozott károk minimalizálása, illetve megelőzése, a szabálytalanság folytatásának megakadályozása érdekében intézkedni kell. E szabálytalanságot a Nyilvántartásba be kell vezetni.

4.1.3. Kiemelt jelentőségű szabálytalanság.

A kiemelt jelentőségű szabálytalanságot (pénzügyi és/vagy személyi következménnyel járó szándékosan okozott szabálytalanság), illetve annak megalapozott gyanúját, a felmerüléstől számított 3-5 munkanapon belül a munkatársakkal ismertetni kell, ismertetni kell továbbá a szabálytalanság tartalmát, lehetséges következményeit, az esetleges szankciókat, a teendő intézkedéseket. A Nyilvántartásba e szabálytalanságot is be kell vezetni.

4.2. Az OEP főigazgatója felelős a szükséges intézkedések végrehajtásáért. Bizonyos esetekben (pl. büntető vagy szabálysértési ügyekben) a szükséges intézkedések meghozatala az arra illetékes szervek értesítését is jelenti annak érdekében, hogy megalapozottság esetén az illetékes szerv a megfelelő eljárásokat megindítsa.

Más esetekben (pl. fegyelmi ügyekben) az arra jogosult vezető vizsgálatot rendelhet el a tényállás tisztázására. A vizsgálatban való részvételre munkatársakat, indokolt esetben külső szakértőt is felkérhet a munkajogi szabályok betartásával.

A vizsgálat eredményétől függően további vizsgálatok elrendelésére is sor kerülhet. Erre többnyire akkor kerül sor, ha a szabálytalanság megállapítását követően a felelősség eldöntéséhez és/vagy a hasonló esetek megelőzése érdekében szükséges intézkedések meghatározásához nem elég a rendelkezésre álló információ.

Az egyes eljárásokra irányadó jogszabályok jegyzékét a 4. sz. függelék tartalmazza.

5. A szabálytalanságok megszüntetésével kapcsolatos intézkedés, az eljárás nyomon követése

Az OEP főigazgatója, illetve folyamatos beszámolási kötelezettség mellett az érintett szervezeti egység vezetője

- nyomon követi az elrendelt vizsgálatokat, a meghozott döntéseket, illetve a megindított eljárások helyzetét,
- figyelemmel kíséri az általa és a vizsgálatok során készített javaslatok végrehajtását,
- a feltárt szabálytalanság típusa alapján a további "szabálytalanság-lehetőségeket" beazonosítja (a hasonló projektek, témák, kockázatok meghatározása), információt szolgáltat a belső ellenőrzés számára elősegítve annak folyamatban lévő ellenőrzéseit, az ellenőrzési környezetre és a vezetési folyamatokat érintő eseményekre való nagyobb rálátást.

Az érintett szervezeti egység vezetőjének a jóváhagyott intézkedési terv végrehajtásáról, az általa tett intézkedésekről, az OEP szabálytalansági felelősét 5 munkanapon belül írásban tájékoztatni kell.

6. Jogkövetkezmények kezdeményezése

6.1. A jogkövetkezmény jellege szerint lehet:

- jogi jellegű (fegyelmi, szabálysértési vagy büntetőeljárás megindítása)
- pénzügyi jellegű (pénzbeli juttatás, ellátás, kifizetés részben vagy egészben történő visszakövetelése, behajtása, kártérítési eljárás indítása)
- szakmai jellegű (belső szabályozás szigorítása, betartásának fokozott ellenőrzése stb.).

6.2. A jogkövetkezmények fajtái:

- a főigazgató mérlegelési jogkörébe tartozó jogkövetkezmény (fegyelmi, szabálysértési eljárás megindítása, pénzbeli juttatások felfüggesztése, megvonása), a főigazgató a mérlegelési jogkörébe tartozó jogkövetkezmények alkalmazását a szervezeti egység vezetőjére, illetve a felügyelő főigazgató-helyettesre átruházhatja,
- a jogkövetkezmények kötelező kezdeményezése (pl. büntetőeljárás megindítása, és minden, a főigazgató mérlegelési jogkörébe nem tartozó szankció).

7. A szabálytalansággal kapcsolatos eljárás, az intézkedések nyilvántartása

Az OEP szervezeti egységei vezetőinek kötelessége a szervezeti egység szabálytalansági felelőse által gondoskodni a szabálytalansággal kapcsolatos eljárás, intézkedés nyilvántartásáról (3. sz. függelék).

A szabálytalanságok nyilvántartásával kapcsolatban gondoskodnia kell:

- a szabálytalanságokkal kapcsolatban keletkezett iratanyagok (jogszabály szabályozza) nyilvántartásának naprakész és pontos vezetéséről,
- egy elkülönített, a szabálytalanságokkal kapcsolatos nyilvántartáshoz kapcsolódó írásos dokumentumok iktatásáról,
- a megtett intézkedések és az azokhoz kapcsolódó határidők nyilvántartásáról, figyeléséről,
- a pályázati úton felhasználásra kerülő források, költségvetési előirányzatok tekintetében a Nemzeti Fejlesztési terv operatív programjai, az EQUAL Közösségi Kezdeményezés program és a Kohéziós Alap projektek támogatásainak fogadásához kapcsolódó pénzügyi lebonyolítási, számviteli és ellenőrzési rendszerek kialakításáról szóló 360/2004. (XII. 26.) Korm. rendeletben meghatározottak figyelembevételéről.

Az OEP szabálytalansági felelőse a szervezeti egységek és a REP-ek szabálytalansági felelőseinek jelentései alapján összesített nyilvántartást vezet a felmerült szabálytalanságokról.

8. Jelentési kötelezettség

8.1. Az OEP főigazgatójának a 193/2003. (XI. 26.) Korm. rendelet 29/A. §-a értelmében a belső és külső ellenőrzési jelentések megállapításai, javaslatai alapján végrehajtott intézkedésekről, a végre nem hajtott intézkedésekről és azok indokáról beszámolót kell készítenie, melyet a fejezet felügyeletét ellátó szerv vezetője részére meg kell küldenie.

Az OEP főigazgatójának az éves ellenőrzési jelentésben kell számot adnia az ellenőrzések által tett megállapítások és javaslatok hasznosításáról, az intézkedési tervek megvalósításáról, az ellenőrzési megállapítások és ajánlások hasznosulásának tapasztalatairól, az ellenőrzési tevékenység fejlesztésére vonatkozó javaslatokról.

8.2. A fentiek végrehajtása érdekében az OEP szabálytalansági felelőse a szervezeti egységek vezetőivel egyeztetve, évente egy alkalommal – igazodva a beszámoló benyújtásának időpontjához – a központi szabálytalansági nyilvántartás alapján beszámolót készít az OEP főigazgatója számára a feltárt szabálytalanságokról és a megszüntetésük érdekében tett intézkedésekről.

A nyilvántartáson alapuló jelentésnek tartalmaznia kell:

- a rendszeresen, tipikusan előforduló rendszerbeli hiányosságokra utaló,
- a kiemelt jelentőségű,
- a pénzügyi kihatással járó,
- a kártérítési igényként felmerülő,
- a szándékosan elkövetett szabálytalanságokat.

Függelékek jegyzéke

1. sz. Az OEP működésére vonatkozó szabályzatok (PM Útmutató szerint)
2. sz. függelék – Feljegyzés című űrlap a szabálytalansági felelős részére
3. sz. függelék – Szabálytalanságok nyilvántartása (minta)
4. sz. függelék – Jogszabály jegyzék az egyes eljárások lefolytatásához (PM Útmutató szerint)

1. sz. függelék az OEP Szabálytalanságok kezelésének eljárásrendjéhez

Az OEP működésére vonatkozó szabályzatok

Sorszám	Költségvetési intézményeket érintő szabályzatok (PM-útmutató)	Vonatkozó OEP főigazgatói utasítás	
		száma	címe
1.	Belső ellenőrzési kézikönyv	16/2009.	Az OEP és területi igazgatási szerveinek belső ellenőrzési rendjéről (2. sz. melléklet)
2.	Fejezeti kezelésű előiránnyal kapcsolatos eljárási rend	22/2009.	Az Egészségbiztosítási Alap számviteli politikájáról
3.	Gépjármű használat szabályzat	1/2008. (Eb.K.1.)	Az OEP és igazgatási szervei által üzemeltetett gépjárművek használatának rendjéről
4.	Iratkezelési szabályzat	4/2008. (Eb.K.2.)	Az OEP iratkezelési szabályzatáról
5.	Kiküldetési szabályzat	2/2006. (Eb.K.1.)	A külföldi kiküldetésekkel kapcsolatos eljárásról, az elszámolás és adózás rendjéről szóló 34/2003. (Eb.K.8.) sz. OEP utasítás módosításáról
6.	Kötelezettségvállalási, utalványozási és érvényesítési szabályzat	25/2008. (Eb.K.9.)	A kötelezettségvállalási, a kifizetés szakmai elrendelésére vonatkozó, az utalványozási, az ellenjegyzési jogkörökről és az érvényesítésről, valamint a szakmai teljesítésigazolásról
7.	Közszolgálati szabályzat	28/2009.	Az OEP Közszolgálati Szabályzatának kiadásáról
8.	Munkaidő nyilvántartási szabályzat	28/2009.	Az OEP Közszolgálati Szabályzatának kiadásáról
9.	Munkavállalói juttatások szabályzata	28/2009.	Az OEP Közszolgálati Szabályzatának kiadásáról
10.	Munkavédelmi szabályzat	6/2004. (Eb.K.2.)	A munkavédelemről
11.	Nyelvpótlék szabályzata	28/2009.	Az OEP Közszolgálati Szabályzatának kiadásáról
12.	Portaszolgálat szabályzata	32/2003. (Eb.K.6.)	A rendészetről és a vagyonvédelemről
13.	Reprezentációs szabályzat	17/2006. (Eb.K.6.)	A reprezentációs keretek igénylésének, felhasználásának és elszámolásának rendjéről
14.	Riasztási terv szabályzata	32/2003. (Eb.K.6.)	A rendészetről és a vagyonvédelemről
15.	Felesleges készletek hasznosítási és selejtezési szabályzata	25/2009.	A selejtezésről, a feleslegessé vált vagyonelemek hasznosításának és selejtezésének szabályozásáról
16.	Pénzkezelési szabályzat	23/2007. (Eb.K.9.)	A pénzkezelés szabályozásáról
17.	Leltározási és leltárkészítési szabályzat	24/2009.	A leltározási, leltárkészítési és a leltározási folyamattal összefüggő vagyonkezelési feladatok szabályozásáról
18.	Eszközök, források értékelési szabályzata	34/2009.	Az eszközök és források értékelésének szabályozásáról
19.	Tevékenységek önköltség-számítási szabályzata	20/2007. (Eb.K.8.)	Az önköltség-számítás és az egyes szolgáltatás-nyújtások ármeghatározás rendjéről
20.	Bizonylati szabályzat és bizonylati album	32/2009.	A szigorú számadás alá vont nyomtatványok nyilvántartásáról, kezeléséről és elszámolásának rendjéről
21.	Számlarend	22/2009.	Az Egészségbiztosítási Alap számviteli politikájának kiadásáról
22.	Szervezeti és működési szabályzat (ügyrendek)	35/2008.	Az OEP Szervezeti és Működési Szabályzatának kiadásáról
23.	Szoftver szabályzat	22/2004. (Eb.K.5.)	Az OEP és igazgatási szervei informatikai rendszereinek védelmére
24.	TÜK szabályzat	40/2000. (Tb.K.12.)	Az OEP Titokvédelmi Szabályzatáról
25.	Tűzvédelmi szabályzat	26/2003. (Eb.K.5.)	A Tűzvédelemről
26.	Informatikai rendszer biztonsági szabályzat	19/2004. (Eb.K.5.)	Az OEP Informatikai Biztonsági Szabályzatának kiadásáról

Sorszám	Költségvetési intézményeket érintő szabályzatok (PM-útmutató)	Vonatkozó OEP főigazgatói utasítás	
		száma	címe
27.	Közbeszerzési szabályzat	10/2009.	A Beszerzési, Közbeszerzési és Beruházási Szabályzat kiadásáról
28.	Gazdasági szervezet ügyrendje		
29.	Adatvédelmi szabályzat	4/2009.	Az OEP Adatvédelmi Szabályzata

2. számú függelék az OEP Szabálytalanságok kezelésének eljárásrendjéhez

.....
(szervezeti egység megnevezése)

Ny.t.sz.:

Feljegyzés

.....
(szervezeti egység vezetője)
keresztül

.....
szabálytalanságfelelős részére

Tárgy: szabálytalanság észlelése

1

1. A szabálytalanság pontos tartalma:
2. A szabálytalanság az alábbi jogszabályt, szabályt sérti:
3. A szabálytalanság

Szándékos Nem szándékos (gondatlan)
4. A szabálytalanság előfordulásának gyakorisága

Eseti Rendszeres
5. A szabálytalanság korrigálhatósága

Folyamatban lévő, korrigálható Nem folyamatban lévő, korrigálható
6. A pénzbeli juttatásra, kifizetésre való utalás

Pénzbeli juttatást, kifizetést érintett Pénzbeli juttatás, kifizetést nem érintett
7. Amennyiben a szabálytalanság pénzbeli juttatást, kifizetést érintett, van-e lehetőség a visszakövetelésre?

Igen Nem Megjegyzés

¹ „SÜRGŐS” szó feltüntetése a szándékos, pénzbeli juttatást érintő és a kárenyhítésre, minimalizálásra azonnali intézkedést igénylő esetekben.

8. A pénzbeli juttatás, kifizetés visszakövetelésre megtörtént-e a szükséges intézkedés?

Igen Nem Megjegyzés

9. Amennyiben a pénzbeli juttatás, kifizetés visszakövetelésre nem történt meg a szükséges intézkedés, ennek oka:

10. Kárenyhítésre, minimalizálásra szükséges-e azonnali intézkedés?

Igen Nem Megjegyzés

11. A szabálytalanság észlelése

Közvetlenül észleltem Tudomásomra jutott

12. A szabálytalanságra az alábbiak szerint derült fény:

Dokumentumon alapuló ellenőrzés Helyszíni vizsgálat

13. A szabálytalanság kapcsolódó alábbi dokumentumokat csatolom:

14. Megjegyzések:

Budapest,

.....
szabálytalanságot észlelő aláírása

A szabálytalanság észlelésére vonatkozó feljegyzés kettő eredeti példányát átvettem, amelyből az egyik példányt haladéktalanul/.... napon belül a szabálytalanságfelelős részére átadok.

Budapest,

.....
szervezeti egység vezetőjének aláírása

A szabálytalanság észlelésére vonatkozó feljegyzést átvettem.

Budapest,

.....
szabálytalanságfelelős aláírása

Szabálytalanságok nyilvántartása

Szervezeti egység:

Sor- szám	Szabálytalanság pontos tartalma	Szabálytalanság az alábbi jogszabályt sérti	Szabálytalanság: szándékos/nem szándékos/ kiemelt			Szabálytalanság előfordulásának gyakorisága: eseti/rendszeres	Korrigálható: folyamatban lévő/ nem folyamatban lévő	Pénzbeli juttatást, kifizetést: érintett/nem érintett	Pénzbeli juttatás, kifizetés visszakövetelhető: igen/nem/megjegyzés
	1.	2.	Sz.	Nsz.	K.				
1									
2									
3									
4									
Sor- szám	Pénzbeli juttatás, kifizetés visszakövetelésre intézkedés történt: igen/nem/megjegyzés	Visszakövetelés nem történt, ennek oka	Kárenyhítésre minimalizálásra szükség-e azonnali intézkedés			A szabálytalanságot a vezető közvetlenül észlelte vagy tudomására jutott	A szabálytalanságra az alábbiak szerint derült fény: dokumentum/helyszíni vizsgálat	Az alábbi dokumentumok kerültek csatolásra	Szabálytalanság tudomásul szerzés dátuma
	8.	9.	10.			11.	12.	13.	14.
1									
2									
3									
4									
Sor- szám	Megszüntetésre teendő intézkedés	Intézkedés határideje	Megszüntetésért, intézkedésért felelős személy			Megjegyzés			
	15.	16.	17.			18.			
1									
2									
3									
4									

Budapest,

.....
szervezeti egység vezetőjének aláírása

*4. számú függelék az OEP Szabálytalanságok kezelésének eljárásrendjéhez***Jogszabályok jegyzéke
az egyes eljárások lefolytatásához**

- az államháztartásról szóló 1992. évi XXXVIII. törvény,
- az államháztartás működési rendjéről szóló 217/1998. (XII. 30.) Korm. rendelet,
- a költségvetési szervek jogállásáról és gazdálkodásáról szóló 2008. évi CV. törvény,
- a költségvetési szervek belső ellenőrzéséről szóló 193/2003. (XI. 26.) Korm. rendelet,
- a Büntető Törvénykönyvről szóló 1978. évi IV. törvény,
- a büntetőeljárásról szóló 1998. évi XIX. törvény,
- a szabálysértésekről szóló 1999. évi LXIX. törvény,
- a Polgári Törvénykönyvről szóló 1959. évi IV. törvény,
- a polgári perrendtartásról szóló 1952. évi III. törvény,
- a Munka Törvénykönyvéről szóló 1992. évi XXII. törvény,
- a köztisztviselők jogállásáról szóló 1992. évi XXIII. törvény,
- az államháztartás szervezeti beszámolási és könyvvezetési kötelezettségének sajátosságairól szóló 249/2000. (XII. 24.) Korm. rendelet,
- a fegyveres szervek hivatásos állományú tagjainak jogviszonyáról szóló 1996. évi XLIII. törvény.

IV. RÉSZ
Irányelvek, tájékoztatók

KÖZLÖNY**§**

V. RÉSZ Közlemények

Az Egészségügyi Minisztérium k ö z l e m é n y e

az eltereléshez kapcsolódó, az előzetes állapotfelmérést végző, a kábítószer-függőséget gyógyító kezelést és a kábítószer-használatot kezelő más ellátást biztosító egészségügyi szolgáltatók jegyzékéről*

Budapest	Lorkamill Kereskedelmi és Szolgáltató Korlátolt Felelősségű Társaság	1024 Budapest, Szilágyi E. fasor 1. V. 9.	316-3926
Budapest	Szent Margit Rendelőintézet Nonprofit Korlátolt Felelősségű Társaság	1032 Budapest, Csobánka tér 6.	454-7500
Budapest	Főv. Önkorm. Károlyi Sándor Kórház és Rendelőintézet	1045 Budapest, Nyár u. 42.	369-2011
Budapest	Nyárády Egészségügyi Szolgáltató Betéti Társaság	1065 Budapest, Nagymező u. 21.	(30) 417-7010
Budapest	Nyárády Egészségügyi Szolgáltató Betéti Társaság	1125 Budapest, Szilágyi E. fasor 22/a.	(30) 417-7011
Budapest	Főv. Önkorm. Péterfy Sándor u.-i Kórház-Rendelőint. és Baleseti Kp.	1076 Budapest, Péterfy S. u. 8–20.	461-4700
Budapest	Józsefvárosi Egészségügyi Szolgálat	1089 Budapest, Korányi S. u. 3/a.	314-1210
Budapest	Szent Rókus Kórház és Intézményei	1085 Budapest, Gyulai Pál u. 2.	235-6500
Budapest	Kék Pont Drogkonzultációs Kp. és Drogambulancia Alapítvány	1095 Budapest, Gát u. 25. 1. 8.	215-7833
Budapest	Kék Pont Drogkonzultációs Kp. és Drogambulancia Alapítvány	1039 Budapest, Lukács Gy. u. 3.	454-0876
Budapest	Főv. Önkorm. Egyesített Szent István és Szent László Kh.-Ri.	1096 Budapest, Nagyvárad tér 1.	455-5700
Budapest	Főv. Önkorm. Egyesített Szent István és Szent László Kh.-Ri.	1097 Budapest, Gyáli út 5–7.	455-8101
Budapest	Főv. Önkorm. Egyesített Szent István és Szent László Kh.-Ri.	1097 Budapest, Füleki u. 12.	455-5700
Budapest	Főv. Önkorm. Egyesített Szent István és Szent László Kh.-Ri.	1097 Budapest, Gyáli út 17–19.	455-8101
Budapest	Neuro-Med Egészségügyi Szolgáltató és Kereskedelmi Betéti Társaság	1095 Budapest, Gát u. 25.	215-1734
Budapest	Főv. Önkorm. Bajcsy-Zsilinszky Kórház és Rendelőintézet	1101 Budapest, Liget u. 10.	262-5465
Budapest	Főv. Önkorm. Bajcsy-Zsilinszky Kórház és Rendelőintézet	1173 Budapest, Pesti út 84.	257-0261
Budapest	Emberbarát Alapítvány	1105 Budapest, Cserkesz u. 7–9.	431-9792
Budapest	Emberbarát Alapítvány	1101 Budapest, Gyöngyike u. 4.	431-9792
Budapest	Gyógyír XI. Szolgáltató Közhasznú Társaság	1221 Budapest, Magasház 3.	362-4640
Budapest	Magyar Ökumenikus Segélyszervezet	1238 Budapest, Grassalkovich u. 104.	287-3863
Budapest	Senabil Gulf-Hungaria Kereskedelmi és Szolgáltató Betéti Társaság	1238 Budapest, Grassalkovich u. 104.	319-7361
Budapest	Főv. Önkorm. Szent János Kórháza és Észak-Budai Egyesített Kórházai	1125 Budapest, Diós árok 1.	458-4510
Budapest	Főv. Önkorm. Szent János Kórháza és Észak-Budai Egyesített Kórházai	1028 Budapest, Pozsonyi u. 10.	376-5322
Budapest	Nikotinmentes Egészségügyi Szolgáltató Bt.	1131 Budapest, Rokolya u. 1–13. fszt. 8.	(30) 934-6735
Budapest	Fővárosi Önkormányzat Nyíró Gyula Kórház	1135 Budapest, Lehel u. 59.	451-2600
Budapest	Országos Orvosi Rehabilitációs Intézet Addiktológiai Gondozó	1101 Budapest, Liget u. 10.	260-6676
Budapest	Zuglói Egészségügyi Szolgálat	1146 Budapest, Hermina út 7.	469-3800
Budapest	Budapest XV. Kerületi Önkormányzat Egészségügyi Intézménye	1151 Budapest, Fő u. 71.	307-6327

* A jegyzékbe történő felvétel megelőző, felvilágosító szolgáltatás nyújtására nem jogosít. Az Egészségügyi Minisztérium korábbi, azonos tárgyban megjelent közleményeit egyidejűleg visszavonja.

Budapest	Budapest XV. Kerületi Önkorm. Egészségügyi	1152 Budapest, Arany J. u. 79.	307-6327
Budapest	XVI. Kerület Kertvárosi Egészségügyi Szolgálat	1165 Budapest, Baross G. u. 51.	401-0435
Budapest	Budapest Főv. XIX. Kerületi Önkorm. Kispesti Egészségügyi Intézete	1193 Budapest, Táncsics M. u. 40.	347-5900
Budapest	Fővárosi Önkormányzat Jahn Ferenc Dél-Pesti Kórház	1204 Budapest, Köves út 1.	289-6200
Budapest	Csepeli Egészségügyi Szolgálat	1214 Budapest, Csikó sétány 9.	427-5171
Budapest	Segély Helyett Esély Alapítvány	1223 Budapest, Jókai Mór u. 21-23.	226-8433
Budapest	Dr. Funk Sándor	1125 Budapest, Szilágyi E. fasor 22/a.	451-2600
Budapest	Dr. Csorba és Dr. Csorba Egészségügyi Szolgáltató BT	1165 Budapest, Baross G. u. 51.	(30) 539-4595
Budapest	Igazságügyi Megfigyelő és Elmegyógyító Intézet	1108 Budapest, Kozma u. 13.	260-0225
Budapest	Fővárosi Önkormányzat Idősek Otthona	1173 Budapest, Pesti út 117.	254-0021
Budapest	Pszicho-Condí Egészségügyi Szolgáltató Betéti Társaság	1097 Budapest, Gyáli út 17-19.	357-1133
Budapest	Pszichomed Pszichoterápiás és Pszichológiai Tanácsadó Közk. Társ.	1085 Budapest, Gyulai Pál u. 2.	266-0000
Budapest	Ébredések Alapítvány	1089 Budapest, Kálvária tér 5.	334-1550
Budapest	Dr. Peti Erzsébet Mária	1154 Budapest, Pöltenberg u. 53.	416-5433
Budapest	Dr. Csorba Csilla	1075 Budapest, Király u. 1/e.	(30) 431-7460
Budapest	PRÍMA-90 PARI és Kereskedelmi Korlátolt Felelősségű Társaság	1036 Budapest, Kiskorona u. 20.	212-6044
Budapest	Fővárosi Büntetés-végrehajtási Intézet	1055 Budapest, Nagy Ignác u. 5-11.	475-5500
Budapest	Budapesti Fegyház és Börtön	1108 Budapest, Kozma u. 13.	432-5900
Budapest	Pestszentlőrinc-Pestszentimre Egészségügyi Szolgáltató Kft.	1183 Budapest, Vándor Sándor u. 1.	297-1210
Baranya	Leo Amici 2002 Addiktológiai Leo Alapítvány	7300 Komló, Bajcsy-Zs. u. 30.	(72) 482-903
Baranya	Baranya M.-i Önk. Közeü.-i Nark. Fiatalokat Gyógyító Fogl. Közalap.	7623 Pécs, Szendrey Júlia u. 6.	(72) 315-083
Baranya	Baranya M.-i Önk. Közeü.-i Nark. Fiatalokat Gyógyító Fogl. Közalap.	7720 Pécsvárad, Erzsébet u. 1.	(72) 465-307
Baranya	Kovácsszénája Mérföldkő Egyesület	7678 Kovácsszénája, Fő u. 24.	(72) 498-791
Baranya	Pécs Megyei Jogú Város Egyesített Eü.-i Int. Igazgatósága	7633 Pécs, Dr. Veress Endre u. 2.	(72) 255-833
Baranya	Bethania Rehabilitációs Otthon Alapítvány	7818 Siklós (Máriagyúd), Tenkes u. 9.	(72) 579-203
Baranya	Szigetvári Eü.-i Ellátó és Szolg. Korlátolt Felelősségű Társaság	7900 Szigetvár, Szent István ltp. 7.	(73) 500-511
Baranya	Mohács Város Kórháza	7700 Mohács, Szepessy tér 7.	(69) 511-150
Baranya	Eü-Med Kft.	7300 Komló, Pécsi út 1.	(72) 581-056
Baranya	Siklósi Kórház Nonprofit Kft.	7800 Siklós, Baross G. u. 6.	(72) 352-411
Baranya	Baranya Megyei Kórház	7624 Pécs, Nyár u. 8.	(72) 518-500
Baranya	Dr. Nagyidainé Dr. Pórszász Gertrúd Mária	7623 Pécs, Nagy L. kir. u. 10/b.	(30) 994-9602
Baranya	Pszichopraxis Bt.	7624 Pécs, Mártírok 17.	(30) 993-8562
Bács-Kiskun	Fiatalok Regionális Büntetés-végrehajtási Intézete	6000 Kecskemét, Weber Ede u.12.	(76) 485-300
Bács-Kiskun	Kalocsai Fegyház és Börtön	6300 Kalocsa, Szt. István kir. u. 26.	(78) 476-653
Bács-Kiskun	Bács-Kiskun Megyei Büntetés-végrehajtási Intézet	6000 Kecskemét, Mátyási u. 2.	(76) 483-640
Bács-Kiskun	Bács-Kiskun Megyei Önkormányzat Kórháza	6000 Kecskemét, Izsáki u. 5.	(76) 516-700
Bács-Kiskun	Semmelweis Halasi Kórház Nonprofit Kft.	6400 Kiskunhalas, Dr. Monspart L. u. 1.	(77) 522-000
Bács-Kiskun	Semmelweis Halasi Kórház Nonprofit Kft.	6200 Kiskőrös, Petőfi tér 12.	(77) 522-000
Bács-Kiskun	Városi Kórház-Rendelőintézet Gyógyfürdő és Rehabilitációs Központ	6100 Kiskunfélegyháza, Fadrusz J. u. 4.	(76) 463-222
Bács-Kiskun	Bajai Kórház	6500 Baja, Rókus u. 10.	(79) 425-575
Bács-Kiskun	Sanitárium Orvosi és Kereskedelmi Szolgáltató Bt. – Dr. Juhász Márta	6300 Kalocsa, 48-as Házak VII. u. 3.	(78) 462-044

Békés	Békés Városi Egyesített Egészségügyi Intézmény és Rendelőintézet	5630 Békés, József A. u. 5.	(66) 411-754
Békés	Békés Városi Egyesített Egészségügyi Intézmény és Rendelőintézet	5630 Békés, Vásárszél u. 2.	(66) 411-754
Békés	Réthy Pál Kórház	5600 Békéscsaba, Szent István tér 12.	(66) 441-411
Békés	Szarvasi Szakorvosi Egészségügyi Szolgáltató Kft.	5540 Szarvas, Vasút u. 46-48.	(66) 514-300
Békés	Orosháza Városi Önkormányzat Kórháza	5900 Orosháza, Könd u. 59.	(68) 411-756
Békés	Pándy Kálmán Kórház	5700 Gyula, Sitka u. 1., 5520 Szeghalom, Szabolcs vezér u. 9.	(66) 526-526
Békés	Békés Megyei Körös-Menti Szociális Szolgáltató Centrum	5931 Nagyszénás, Orosházi út 55.	(68) 543-250
Borsod-Abaúj-Zemplén	B.-A.-Z. Megyei Kórház és Egyetemi Oktató Kórház	3526 Miskolc, Szentpéteri kapu 72-76.	(46) 515-200
Borsod-Abaúj-Zemplén	Sátoraljaújhely Városi Önkormányzata Erzsébet Kórház-Rendelőintézet	3980 Sátoraljaújhely, Mártírok u. 9.	(47) 525-300
Borsod-Abaúj-Zemplén	DE OEC Kazincbarcika Kórház Kft.	3700 Kazincbarcika, Május 1. u. 56.	(48) 514-800
Borsod-Abaúj-Zemplén	Almási Balogh Pál Kórház Egészségügyi és Szolgáltató Nonprofit Kft.	3800 Ózd, Béke u. 1.	(48) 574-425
Borsod-Abaúj-Zemplén	Misek Miskolci Semmelweis Ignác Egészségügyi Központ és Egyetemi Oktató Kórház Nonprofit Kft.	3533 Miskolc, Kerpely A. u. 1.	(46) 531-700
Borsod-Abaúj-Zemplén	Misek Miskolci Semmelweis Ignác Egészségügyi Központ és Egyetemi Oktató Kórház Nonprofit Kft.	3533 Miskolc, Kórház u. 1.	(46) 531-700
Borsod-Abaúj-Zemplén	Misek Miskolci Semmelweis Ignác Egészségügyi Központ és Egyetemi Oktató Kórház Nonprofit Kft.	3529 Miskolc, Csabai kapu 9-11.	(46) 555-600
Borsod-Abaúj-Zemplén	Drogambulancia Alapítvány	3529 Miskolc, Csabai kapu 9-11.	(46) 431-310
Borsod-Abaúj-Zemplén	Pszichiátriai Szakkórház és Betegotthon	3741 Izsófalva, Mária táró 13.	(48) 351-050
Borsod-Abaúj-Zemplén	Encs Városi Területi Egészségügyi Központ	3860 Encs, Gaqarin u. 3.	(46) 587-395
Borsod-Abaúj-Zemplén	Szántó J. Endre Egyesített Szociális és Egészségügyi Intézet	3900 Szerencs, Bekecsi u. 10.	(47) 361-558
Borsod-Abaúj-Zemplén	Sárospatak Városi Önkormányzat Rendelőintézete	3950 Sárospatak, Comenius u. 20.	(47) 513-110
Csongrád	Szegedi Kistérség Többcélú Társulása Humán Szolgáltató Központ	6726 Szeged, Fésű u. 4.	(62) 436-353
Csongrád	Dr. Bugyi István Kórház	6600 Szentes, Síma F. u. 44-58.	(63) 313-244
Csongrád	Dr. Diósszilágyi Sámuel Kórház-Rendelőintézet	6900 Makó, Kórház u. 2.	(62) 511-151
Csongrád	Dr. Szarka Ödön Egyesített Egészségügyi Intézmény	6640 Csongrád, Gyöngyvirág u. 5.	(63) 570-800
Csongrád	Erzsébet Kórház-Rendelőintézet	6800 Hódmezővásárhely, Imre J. u. 2.	(62) 532-222
Csongrád	SZTE Szent-Györgyi Albert Klinikai Központ	6722 Szeged, Semmelweis u. 6.	(62) 544-000
Csongrád	SZTE Szent-Györgyi Albert Klinikai Központ	6725 Szeged, Kálvária sugárút 57.	(62) 490-590
Fejér	Dr. Bányai Béla	8130 Enying, Dózsa Gy. u. 28.	(22) 372-974
Fejér	Dr. Horváth Ilona Gyöngyi	8000 Székesfehérvár, Gyümölcs u. 2.	(20) 978-7650
Fejér	Dr. Karászi Márton	8000 Székesfehérvár, Királysor 46.	(22) 311-595
Fejér	Dr. Karászi Márton	8130 Polgárdi, Somlyói u. 2/a.	(22) 366-034
Fejér	Pákozdi és Fia Ker. és Mezőgazd. Bt.	8000 Székesfehérvár, Vörösmarty tér 5. fszt. 1.	(20) 964-3905
Fejér	Fejér Megyei Szent György Kórház	8000 Székesfehérvár, Seregélyesi u. 3.	(22) 535-500
Fejér	Fejér Megyei Szent György Kórház	8130 Enying, Szabadság tér 15.	(22) 372-194
Fejér	Mór Városi Kórház-Rendelőintézet	8060 Mór, Kórház u. 21.	(22) 407-119
Fejér	Közép-Dunántúli Országos Büntetés végrehajtási Intézet Baracska	2471 Baracska, Annamajor (I. sz. rendelő) 0.	(22) 454-023
Fejér	Magyar Ref. Egyház Kallódó Ifj. Mentő Misszió	2465 Ráckeresztúr, Rákóczi F. u. 45.	(25) 522-100
Fejér	Szent Pantaleon Kórház Nonprofit Kft.	2400 Dunaújváros, Korányi S. u. 4-6.	(25) 550-100
Győr-Moson-Sopron	Activitae Kft.	9315 Sobor, Kossuth u. 7-9.	(96) 287-260

Győr–Moson–Sopron	Mosonmagyaróvár Város Önkorm. Karolina Kórház-Rendelőintézete	9200 Mosonmagyaróvár, Régi Vámház tér 2–4.	(96) 574-600
Győr–Moson–Sopron	Petz Aladár Megyei Oktató Kórház	9000 Győr, Zrínyi u. 13.	(96) 418-244
Győr–Moson–Sopron	Dr. Fodor Bernadett	9024 Győr, Szigethy A. u. 109.	(30) 320-7066
Győr–Moson–Sopron	Sopron Megyei Jogú Város Erzsébet Kórház	9400 Sopron, Győri u. 15.	(99) 312-120
Hajdú–Bihar	Kenézy Kórház Kft.	4031 Debrecen, Bartók Béla 2–26.	(52) 511-777
Hajdú–Bihar	Kenézy Kórház Kft.	4031 Debrecen, Bethlen u. 11–17.	(52) 513-613
Hajdú–Bihar	Kenézy Kórház Kft.	4024 Debrecen, Varga u. 1.	(52) 454-937 (52) 349-920
Hajdú–Bihar	Gróf Tisza István Kórház	4100 Berettyóújfalu, Orbán Balázs tér 1.	(54) 507-555
Hajdú–Bihar	Egészségügyi Járóbeteg Központ Szolgáltató Nonprofit Kft.	4024 Debrecen, Varga u. 1.	(52) 513-613
Hajdú–Bihar	Császár-Máté Oktató Bt.	4031 Debrecen, Nyugati u. 5–7.	(52) 422-873
Heves	Heves Megyei Önkormányzat Kórháza Egészségügyi Szolgáltató Nonprofit Kiemelkedően Közhasznú Kft.	3300 Eger, Markhot F. út 1–3.	(36) 411-444
Heves	Bugát Pál Kórház Egészségügyi Szolgáltató Nonprofit Kft.	3200 Gyöngyös, Dózsa Gy. út 20–22.	(37) 312-492
Heves	T+T Humán Szolgáltató és Oktató Bt. (Dr. Balázs István)	3000 Hatvan, Kossuth L. tér 24.	(20) 967-9749
Heves	Dr. Szigethy Egészségügyi és Kulturális Szolgáltató Bt.	3300 Eger, Kolozsvári út 49.	(30) 963-6989
Jász–Nagykun–Szolnok	Kátai Gábor Kórház	5300 Karcag, Zöldfa út 48.	(59) 507-102
Jász–Nagykun–Szolnok	Városi Egészségügyi Központ	5440 Kunszentmárton, Kossuth L. út 5.	(56) 461-252
Jász–Nagykun–Szolnok	Városi Kórház Eü.-i Szolgáltató Kft.	5400 Mezőtúr, Kossuth út 7–11.	(56) 550-440
Jász–Nagykun–Szolnok	Magyar Ökumenikus Segélyszervezet	5000 Szolnok, Tófenék út 17.	(56) 378-460
Jász–Nagykun–Szolnok	Megyei Hetényi Géza Kórház	5000 Szolnok, Tószegi út 21.	(56) 503-603
Komárom–Esztergom	Kom. Esztergom M.-i Önkorm. Szt. Borbála Kórház – III. telephely	2800 Tatabánya, Újsor 6.	(34) 514-350
Komárom–Esztergom	Kom. Esztergom M.-i Önkorm. Szt. Borbála Kórház – II. telephely	2800 Tatabánya, Dózsa Gy. u. 77.	(34) 515-488
Komárom–Esztergom	Vaszary Kolos Kórház	2500 Esztergom, Petőfi u. 26–28.	(33) 542-300
Komárom–Esztergom	Magyar Kékkereszt Egy. és Ref. Iszákosmentő Misszió Alk. Szakint.	2027 Dömös, Dózsa Gy. u. 12–14.	(33) 482-310
Komárom–Esztergom	Selye János Kórház, Rendelőintézet	2900 Komárom, Beöthy Zsolt u.4.	(34) 344-088
Komárom–Esztergom	Pszichotrop Gyógyító, Egészségnevelő és Oktató Bt.	2942 Nagyigmánd, Kurtasor u. 26.	(34) 356-273
Nógrád	Dr. Kenessey Albert Kórház-Rendelőintézet	2660 Balassagyarmat, Rákóczi út 125–127.	(35) 505-000
Nógrád	Margit Kórház	3060 Pásztó, Semmelweis út 15–17.	(32) 561-000
Nógrád	Szent Lázár Megyei Kórház	3100 Salgótarján, Füleki út 54–56.	(32) 522-000
Nógrád	Nógrádi Utánképző Oktatási Betéti Társaság (magánrendelés)	2660 Balassagyarmat, 16-os Honvéd 1.	(30) 938- 0900
Pest	Dr. Han Egészségügyi Szolgáltató Bt.	2089 Telki, Kórház fasor 1.	(26) 350-248
Pest	Gáva Orvosi Szolgáltató Betéti Társaság	2330 Dunaharaszti, Vörösmarty út 17–19.	(24) 340-5315
Pest	Toldy Ferenc Kh.-Ri. Egyszemélyes Nonprofit Közhasznú Társaság	2700 Cegléd, Törteli út 1–3.	(53) 310-011
Pest	Dr. Marshal György	2252 Tóalmás, Alsóboldogkúta 1.	(20) 571-5260
Pest	„Europ-Med” Orvosi Szolgáltató KFT Egészségügyi Központ	2040 Budaörs, Kossuth L. u. 9.	(23) 445-499
Pest	Gálfi Béla Gyógyító és Rehabilitációs Kht. Szakkórháza	2013 Pomáz–Kiskovácsi, hrsz: 0311/1	(26) 325-620
Pest	Nagykúta Város Szakorvosi Rendelőintézete	2760 Nagykúta, Dózsa Gy. u. 25.	(29) 440-059
Pest	Telki Kórház Egészségügyi Szolgáltató Korlátolt Felelősségű Társaság	2089 Telki, Kórház fasor 1.	(26) 350-248
Pest	Silling és Társa Egészségügyi Szolgáltató Korlátolt Felelősségű Társaság	2600 Vác, Kosdi u. 2.	(27) 312-800
Pest	Szakorvosi Rendelőintézet Monor	2200 Monor, Deák F. u. 9.	(29) 412-360
Pest	Szentendre Város Önkormányzata Egészségügyi Intézményei	2000 Szentendre, Dunakanyar krt. 34.	(26) 312-407

Pest	Szob Város Szakorvosi Rendelőintézete	2628 Szob, Ipolysági u. 3.	(27) 370-073
Pest	Tormay Károly Egészségügyi Központ	2100 Gödöllő, Ady E. sétány 56.	(28) 420-655
Pest	Vác Város Önk. Jávorszky Ödön Kórház-Rendelőintézet	2600 Vác, Argenti Döme tér 1-3.	(27) 314-522
Pest	Evang. Pünkösdi Közösség Hajnalcsillag Szenvedélybet. Rehab. Otthona	2330 Dunaharaszti, Vörösmarty u.17-19.	(24) 531-185
Pest	KAFAKOS Egészségügyi Kutató, Tanácsadó-Szolgáltató Korlátolt Felelősségű Társaság	2364 Ócsa, Székes u. 6.	398-0162
Pest	Kék Duna Egészségközpont Kft.	2133 Sződliget, Duna part 2.	(27) 590-000
Pest	Fiatalkorúak Büntetés-végrehajtási Intézete	2316 Tököl, Ráckevei u. 6.	(24) 489-700
Pest	Lorkamill Kereskedelmi és Szolgáltató Korlátolt Felelősségű Társaság	2092 Budakeszi, Fő u. 92.	(23) 451-337
Somogy	Baranya Megyei Önk. Közéü.-i Nark. Fiatalokat Gyógy. Foglalk. Közalap.	7400 Kaposvár, Béke u. 47.	(82) 511-634
Somogy	Barcs Város Önkormányzat Járóbetegellátó Intézmények	7570 Barcs, Bajcsy-Zs. u. 72.	(82) 565-371
Somogy	Nagyatád Med Egészségügyi Kft.	7500 Nagyatád, Bajcsy-Zs. u. 1.	(82) 504-400
Somogy	Diótörés Alapítvány	8660 Lulla, Petőfi S. u. 4.	(84) 525-253
Somogy	Marcali Városi Önkormányzat Kórház-Rendelőintézete	8600 Marcali, Kossuth L. u. 42.	(85) 501-100
Somogy	Kaposi Mór Oktató Kórház	7400 Kaposvár, Tallián Gy. u. 20-32.	(82) 501 300
Szabolcs-Szatmár-Bereg	Dr. Beszterci Felícia	4400 Nyíregyháza, Hősök tere 8. 1. em. 2.	(30) 915-4055
Szabolcs-Szatmár-Bereg	Dr. Beszterci Felícia	4400 Nyíregyháza, Bocskai u. 33	(30) 915-4055
Szabolcs-Szatmár-Bereg	Jósa András Oktató Kórház	4400 Nyíregyháza, Sóstói u. 62.	(42) 402-374
Szabolcs-Szatmár-Bereg	Sántha Kálmán Mentális Egészségközpont és Szakkórház	4320 Nagykálló, Bátori u. 26.	(42) 563-800
Szabolcs-Szatmár-Bereg	Sántha Kálmán Mentális Egészségközpont és Szakkórház	4320 Nagykálló, Szabadság tér 13.	(42) 563-800
Szabolcs-Szatmár-Bereg	Sántha Kálmán Mentális Egészségközpont és Szakkórház	4400 Nyíregyháza, Árpád u. 41. JA.	(42) 563-800
Tolna	Kallódó Ifjúságot Mentő Misszió Támogató Alapítvány	7163 Möcsény-Zsibrik, Petőfi u. 13.	(74) 409-375
Tolna	Tolna Megyei Önk. Balassa János Kórháza	7100 Szekszárd, Palánki u. 2.	(74) 501-600
Tolna	Paks Város Rendelőintézete	7030 Paks, Barátság u. 2.	(75) 519-040
Vas megye	Dr. Markusovszky L. Ált. Rehab. és Gyógyfürdőkh. Egyetemi Okt. Zrt.	9700 Szombathely, 11-es Huszár u. 118.	(94) 311-260
Vas megye	Önkormányzati Kórház Sárvár	9600 Sárvár, Ady E. u. 2.	(95) 320-748
Vas megye	Dr. Grósz Pál Sándor	9500 Celldömölk, Kossuth u. 5.	(95) 420-431
Vas megye	Kemenesaljai Egyesített Kórház	9500.Celldömölk, Kossuth u. 5.	(95) 420-431
Vas megye	Kemenesaljai Egyesített Kórház – Pszichiátriai Rehabilitációs Intézet	9551 Mesteri-Intaháza	(95) 445-154
Vas megye	Vasútegészségügyi Kht. Eü. Központ	9700 Szombathely, Vasút u. 43.	(94) 312-061
Veszprém	Alkohol-Drogsegély Ambulancia	8456 Noszlop, Alkotmány u. 20.	(88) 234-411
Veszprém	Alkohol-Drogsegély Ambulancia	8200 Veszprém, Pápai u. 37/b.	(88) 421-857
Veszprém	Alkohol-Drogsegély Ambulancia	8500 Pápa, Jókai u. 5-9.	(89) 514-000
Veszprém	Gróf Esterházy Kórház	8500 Pápa, Jókai u. 5-9.	(89) 514-002
Veszprém	Veszprém Megyei Kórház	8200 Veszprém, Komakút tér 1.	(88) 556-000
Veszprém	Veszprém Megyei Kórház	8330 Sümeg, Kompanik Zs. u. 6.	(87) 352-444
Zala Megye	Zala Megyei Kórház	8900 Zalaegerszeg, Kossuth u. 46-48.	(92) 507-500
Zala Megye	Zala Megyei Kórház	8900 Zalaegerszeg, Külsőkórház u. 1.	(92) 507-500

Az Egészségügyi Engedélyezési és Közigazgatási Hivatal k ö z l e m é n y e

orvostechnikai eszköz forgalomból történő kivonásáról

Az Egészségügyi Engedélyezési és Közigazgatási Hivatal (a továbbiakban: Hivatal) megállapította, hogy a MAGNA-PRODUCT Kft. által gyártott **Magnapress termékcsalád, melynek tagjai: Magnapress Light, Magnapress Slim, Magnapress M, Magnapress MX** nem rendelkezik olyan, az orvostechnikai eszközökről szóló 16/2006. (III. 27.) EüM rendeletben (a továbbiakban: R.) meghatározott követelményeket kielégítő klinikai értékelési adatokkal, amelyek bizonyítanák a termékek orvostechnikai célkitűzéseknek való megfelelését, azaz az orvostechnikai eszközök esetében előírt hatásosságot, így a fenti termékek egyike sem tekinthető orvostechnikai eszköznek.

A Hivatal ezért a MAGNA-PRODUCT Kft. által gyártott **Magnapress termékcsalád, melynek tagjai: Magnapress Light, Magnapress Slim, Magnapress M, Magnapress MX** termékeket orvostechnikai eszközként az R. 16. § (2) bekezdése alapján, **2009. december 10-én kelt határozatával a forgalomból kivonta.**

Az Egészségügyi Minisztérium és az Országos Egészségbiztosítási Pénztár k ö z l e m é n y e

az Országos Egészségbiztosítási Pénztár által teljesített kifizetésekről

A gyógyító-megelőző ellátások finanszírozásának 2009. december havi teljesítése*:

ezer Ft-ban

Megnevezés	2009. évi tv. szerinti előirányzat	2009. évi módosított előirányzat	Tárgyhónapot megelőző időszak összesen	Tárgyhavi kifizetés (december)	Kifizetés összesen
Háziorvosi, háziiorvosi ügyelet ellátása					
Praxisfinanszírozás	68 361 100,0	67 574 900,0	61 943 358,2	5 631 467,4	67 574 825,6
Eseti ellátás díjazása	413 000,0	518 000,0	468 954,0	49 032,0	517 986,0
Ügyeleti szolgálat	8 837 400,0	9 518 600,0	8 724 856,7	793 815,3	9 518 672,0
1. Háziorvosi, háziiorvosi ügyelet ellátása összesen	77 611 500,0	77 611 500,0	71 137 168,9	6 474 314,7	77 611 483,6
Védőnő, anya-, gyermek- és ifjúságvédelem					
Iskolaegészségügyi ellátás	1 789 500,0	1 863 800,0	1 708 388,8	155 411,0	1 863 799,8
Védőnői ellátás	16 092 800,0	16 018 100,0	14 677 453,9	1 340 646,1	16 018 100,0
Anya-, gyermek- és csecsemővédelem	457 300,0	449 300,0	411 884,1	37 415,5	449 299,6
MSZSZ: gyermekgyógyászat	120 300,0	124 500,0	114 125,0	10 375,0	124 500,0
MSZSZ: nőgyógyászat	94 400,0	98 600,0	90 383,2	8 214,3	98 597,5
2. Védőnő, anya-, gyermek- és ifjúságvédelem összesen	18 554 300,0	18 554 300,0	17 002 235,0	1 552 061,9	18 554 296,9
3. Fogászati ellátás	23 152 200,0	22 652 200,0	20 772 322,5	1 879 877,5	22 652 200,0
Gondozóintézeti gondozás					
Nemibeteg gondozás	541 400,0	528 400,0	484 336,2	44 044,8	528 381,0
Tüdőgondozás	2 151 200,0	2 107 300,0	1 931 677,2	175 546,0	2 107 223,2
Pszichiátriai gondozás	1 119 100,0	1 095 200,0	1 003 998,4	91 104,3	1 095 102,7
Onkológiai gondozás	548 700,0	528 900,0	485 738,2	43 129,7	528 867,9
Alkohológia és drogellátás	375 000,0	335 800,0	307 474,8	28 319,9	335 794,7
4. Gondozóintézeti gondozás összesen	4 735 400,0	4 595 600,0	4 213 224,8	382 144,7	4 595 369,5
5. Betegszállítás, és orvosi rendelvényű halottszállítás összesen	6 061 100,0	5 861 100,0	5 369 150,2	491 949,8	5 861 100,0
6. Művesekezelés	23 433 500,0	22 933 500,0	21 027 380,6	1 906 117,7	22 933 498,3
8. Otthoni szakápolás	4 630 200,0	3 817 700,0	3 464 695,4	315 150,8	3 779 846,2
9. Működési költségelőleg	500 000,0	8 550 000,0	24 905,3	-24 905,3	0,0
Célelőirányzatok					
Felülvizsgáló orvosok díja	45 000,0	43 900,0	43 828,6	0,0	43 828,6
Bázisfinanszírozott fekvőbeteg szakellátás	12 100,0	12 500,0	11 440,0	1 040,0	12 480,0
Méltányossági alapon történő térítések	39 200,0	28 700,0	16 048,0	2 605,0	18 653,0
Alapellátási vállalkozás támogatási átalánydíj	526 700,0	340 300,0	317 486,2	22 766,1	340 252,3

Megnevezés	2009. évi tv. szerinti előirányzat	2009. évi módosított előirányzat	Tárgyhónapot megelőző időszak összesen	Tárgyhavi kifizetés (december)	Kifizetés összesen
10. Célelőirányzatok összesen	623 000,0	425 400,0	388 802,8	26 411,1	415 213,9
11. Mentés	22 865 900,0	22 865 900,0	20 960 408,4	1 905 491,6	22 865 900,0
12. Laboratóriumi ellátás	20 700 400,0	20 300 400,0	18 537 446,6	1 762 942,3	20 300 388,9
Összevont szakellátás					
Járóbeteg szakellátás	108 256 700,0	108 982 000,0	101 214 139,5	7 767 830,7	108 981 970,2
Fekvőbeteg szakellátás	388 276 900,0	383 920 500,0	356 256 004,7	27 664 308,5	383 920 313,2
– aktív fekvőbeteg szakellátás	333 379 100,0	324 221 400,0	301 637 687,6	22 583 691,2	324 221 378,8
– krónikus fekvőbeteg szakellátás	53 928 200,0	58 698 800,0	53 701 439,6	4 997 264,8	58 698 704,4
– fix díjjal finanszírozott ellátás (IM, BVOP)	969 600,0	1 000 300,0	916 877,5	83 352,5	1 000 230,0
Extrafinanszírozás	17 800,0	4 300,0	4 247,8	0,0	4 247,8
Speciális fin. fekvőbeteg	28 163 700,0	26 508 200,0	24 117 389,2	1 835 510,5	25 952 899,7
13. Összevont szakellátás összesen	524 715 100,0	519 415 000,0	481 591 781,2	37 267 649,7	518 859 430,9
ÖSSZESEN	727 582 600,0	727 582 600,0	664 489 521,7	53 939 206,5	718 428 728,2
<i>Bérléti intézkedések fedezete</i>	15 824 000,0	15 824 000,0	0,0	0,0	0,0
<i>Járandóság előleg</i>			12 823 849,9	0,0	12 823 849,9
<i>Járandóság előleg visszavonása</i>			-12 823 849,9	0,0	-12 823 849,9
<i>Előrehozott finanszírozás és visszavonás</i>					0,0
MINDÖSSZESEN	743 406 600,0	743 406 600,0	664 489 521,7	53 939 206,5	718 428 728,2

* Hóközi, soron kívüli utalás, illetve visszafizetés esetén az adatok (visszamenőleg is) változhatnak

Teljesítmény szerinti finanszírozás adatai 2009. december hónapra:

Szakfeladat	Teljesítmény mértékegysége	Teljesítmény mennyisége	Ft/teljesítmény, (alaplíj)
HSZ-ellátás	pont	21 369 553	162,097
HSZ eseti ellátás	eset	87 162	600,000
Iskolaorvosi ellátás	pont	474 189	232,810
Védőnői ellátás	pont	3 359 009	289,898
Fogászati ellátás	pont	534 247 100	2,31234200
Beteg- és orv. rend. halottszállítás	hasznos km	3 601 103	85,40
Laborkassa	pont (lebegtetett)	1 859 535 621	0,22115344
	pont (fix)	771 533 342	1,60000000
Járóbeteg szakellátás + CT-MRI	pont (lebegtetett)	2 285 857 796	0,086796970
	pont (fix)	4 506 615 483	1,60000000
Művesekezéles	eset	94 393	21 813,43
– EPO	eset	3 409	29 571,31
Házi szakápolás	vizit	99 767	3 200
Otthoni hospice ellátás	nap	8 967	3 840
Aktív fekvőbeteg ellátás	súlyszám (lebegtetett)	49 857,52	19 078
	súlyszám (fix)	142 394,03	150 000
Krónikus fekvőbeteg ellátás	súlyozott ápolási nap	892 968,79	5 600

**A Szegedi Tudományegyetem Szent-Györgyi Albert Klinikai Központ Szak- és Továbbképzési Központ
k ö z l e m é n y e
a 2010. I. félévi akkreditált tanfolyamairól**

Főcím	Célcsoport	Helye	Nap	Időpont	Díja	Vizsga	Jel. határidő	Szervező	Pont	Tanfolyam kód
Schüssler-féle sók gyakorlati alkalmazása	orvosok	Budapest	1	2010. IV. 16.	díjmentes	I	2010. III. 1.	Homeopátiás Baráti Kör Csiszár Tünde, tel.: (70) 376-0603	12	SZTE-ÁOK/2010.I./00001
Bevezetés a homeopátiába	orvosok	Budapest	1	2010. IV. 23.	díjmentes	I	2010. III. 1.	Homeopátiás Baráti Kör Csiszár Tünde, tel.: (70) 376-0603	14	SZTE-ÁOK/2010.I./00002
Schüssler féle sók és kenőcsök alkalmazása a gyakorlatban	orvosok, szakorvosok	Budapest	1	2010. V. 7.	díjmentes	I	2010. IV. 1.	Homeopátiás Baráti Kör Csiszár Tünde, tel.: (70) 376-0603	12	SZTE-ÁOK/2010.I./00003
Fül-orr-gégészeti továbbképzés	orvosok	Budapest	1	2010. V. 28.	díjmentes	I	2010. IV. 1.	Homeopátiás Baráti Kör Csiszár Tünde, tel.: (70) 376-0603	14	SZTE-ÁOK/2010.I./00004
(+) Aktualitások a háziorvoslásban	házi orvosok, házi gyermekorvosok, üzemorvosok	változó helyen	1	2010. I. 1.–VI. 30.	díjmentes	I	2009. XII. 31.	Országos Alapellátási Intézet Horninger Zsuzsanna, tel.: (1) 239-0473, e-mail: oali@oali.hu	12	SZTE-ÁOK/2010.I./00005
(+) Az alapellátás szerepe a Népegészségügyi Program megvalósításában	házi orvosok, házi gyermekorvosok, üzemorvosok, foglalkozás-örvostan szakorvosok	változó helyen	1	2010. I. 1.–VI. 30.	díjmentes	I	2009. XII. 31.	Országos Alapellátási Intézet Horninger Zsuzsanna, tel.: (1) 239-0473, e-mail: oali@oali.hu	12	SZTE-ÁOK/2010.I./00006
Kardiovaszkuláris megbetegedések kezelése és gondozási feladatai	házi orvosok, házi gyermekorvosok, belgyógyászok, üzemorvosok, egyéb szakorvosok	változó helyen	1	2010. I. 1.–VI. 30.	díjmentes	N	2009. XII. 31.	Országos Alapellátási Intézet Horninger Zsuzsanna, tel.: (1) 239-0473, e-mail: oali@oali.hu	6	SZTE-ÁOK/2010.I./00007
Egészséges életmód – a Wellness elmélete és gyakorlata	házi orvosok, házi gyermekorvosok, egyéb szakorvosok	változó helyen	2	2010. I. 1.–VI. 30.	díjmentes	N	2009. XII. 31.	Országos Alapellátási Intézet Horninger Zsuzsanna, tel.: (1) 239-0473, e-mail: oali@oali.hu	12	SZTE-ÁOK/2010.I./00008
IX. Házi orvos Napok	házi orvosok, házi gyermekorvosok, üzemorvosok, belgyógyászok, érdeklődő orvosok	Pécs	3	2010. VI. 4–6.	díjmentes	N	2010. V. 20.	Országos Alapellátási Intézet Horninger Zsuzsanna, tel.: (1) 239-0473, e-mail: oali@oali.hu	18	SZTE-ÁOK/2010.I./00009
Medicus Universalis házi orvosi folyóirat távoktatási továbbképzése	házi gyermekorvosok, üzemorvosok, egyéb szakorvosok	Medicus Universalis folyóirat és Weborvos honlap	6	2010. I. 1.–VI. 30.	díjmentes	I	2009. XII. 31.	Országos Alapellátási Intézet Horninger Zsuzsanna, tel.: (1) 239-0473, e-mail: oali@oali.hu	6	SZTE-ÁOK/2010.I./00010
Medicus Universalis Klubestek	házi orvosok, üzemorvosok, egyéb szakorvosok	változó helyen	1	2010. I. 1.–VI. 30.	díjmentes	N	2009. XII. 31.	Országos Alapellátási Intézet Horninger Zsuzsanna, tel.: (1) 239-0473, e-mail: oali@oali.hu	6	SZTE-ÁOK/2010.I./00011

Főcím	Célcsoport	Helye	Nap	Időpont	Díja	Vizsga	Jel. határidő	Szervező	Pont	Tanfolyam kód
Mindennapi függőségeink a háziorvosi gyakorlatban	házi orvosok, házi gyermekorvosok, egyéb szakorvosok	változó helyen	1	2010. I. 1.–VI. 30.	díjmentes	I	2009. XII. 31.	Országos Alapellátási Intézet Horninger Zsuzsanna, tel.: (1) 239-0473, e-mail: oali@oali.hu	12	SZTE-ÁOK/2010.I./00012
(+) Szív- érrendszeri betegségek gondozási feladatai (hipertónia, diabétesz, ateroszklerózis)	házi orvosok, üzemorvosok, foglalkozás- orvostan szakorvosok	változó helyen	1	2010. I. 1.–VI. 30.	díjmentes	I	2009. XII. 31.	Országos Alapellátási Intézet Horninger Zsuzsanna, tel.: (1) 239-0473, e-mail: oali@oali.hu	12	SZTE-ÁOK/2010.I./00013
Gyermek- és Ifjúságpszichiátria aktuális kérdései – Folyóirat referálás	gyermekpszichiáterek, pszichiáterek, szociális munkások, pedagógusok, ápolók, gyermekorvosok	SZTE ÁOK SZAKK, Gyermekgyógyászati és Gyermekegészségügyi Központ Gyermek- és Ifjúságpszichiátriai O. Könyvtár, Szeged, Boldogasszony sgt. 15.	26	2010. I. 1.–VI. 30.	díjmentes	I	2010. I. 1.	SZTE ÁOK SZAKK Gyermekgyógyászati Klinika és Gyermekegészségügyi Központ Gyermek-pszichiátria Osztály, Dr. Kapornai Krisztina, tel.: (62) 549-620	25	SZTE-ÁOK/2010.I./00014
(+) Gyermek- és Ifjúságpszichiátria aktuális kérdései – regionális tudományos továbbképzés	gyermekpszichiáterek, pszichiáterek, házi orvosok, pszichológusok, gyermekorvosok, pedagógusok, szociális munkások, ápolók, bölcsődei gondozók, óvodai dajkák, óvópedagógusok	SZTE ÁOK Új Klinika Tanterme, Szeged, Semmelweis u. 6.	5	2010. I. 1.–VI. 30.	díjmentes	I	2010. I. 1.	SZTE ÁOK SZAKK Gyermekgyógyászati Klinika és Gyermekegészségügyi Központ Gyermek-pszichiátria Osztály, Dr. Kapornai Krisztina, tel.: (62) 549-620	16	SZTE-ÁOK/2010.I./00015
(+) Neurológiai Kerekasztal	neurológusok, belgyógyászok, családorvosok	SZTE ÁOK SZAKK Újklínika, Szeged, Semmelweis u. 6.	1	2010. II. 24.	díjmentes	I	2010. II. 24.	SZTE ÁOK SZAKK Neurológiai Klinika, Prof. Dr. Vécsei László, tel.: (62) 545-348	6	SZTE-ÁOK/2010.I./00016
(+) Neurológiai Kerekasztal	neurológusok, belgyógyászok, családorvosok	SZTE ÁOK SZAKK Újklínika, Szeged, Semmelweis u. 6.	1	2010. III. 31.	díjmentes	I	2010. III. 31.	SZTE ÁOK SZAKK Neurológiai Klinika, Prof. Dr. Vécsei László, tel.: (62) 545-348	6	SZTE-ÁOK/2010.I./00017
(+) Neurológiai Kerekasztal	neurológusok, belgyógyászok, családorvosok	SZTE ÁOK SZAKK Újklínika, Szeged, Semmelweis u. 6.	1	2010. IV. 28.	díjmentes	I	2010. IV. 28.	SZTE ÁOK SZAKK Neurológiai Klinika, Prof. Dr. Vécsei László, tel.: (62) 545-348	6	SZTE-ÁOK/2010.I./00018
(+) Molekuláris Morfológiai és Hisztopatológiai Továbbképzés	patológusok, asszisztenseik, onkológusok, hematológusok	Szeged	2	2010. V. 20–21.	10 000 Ft	I	2010. IV. 23.	Daganatpatológiai és Molekuláris Diagnosztikai Laboratórium, Szeged, Dr. Bagdi Enikő, tel.: (62) 592-549	20	SZTE-ÁOK/2010.I./00019
(*) Szintentartó tanfolyam – Iskolaorvosi ellátás aktuális kérdései	iskolaorvosok, gyermekorvosok,	SZTE ÁOK SZAKK Gyermekgyógyászati Klinika és Gyermekegészségügyi Központ, Szeged	3	2010. I. 20–22.	10 000 Ft	I	2010. I. 19.	SZTE ÁOK SZAKK Gyermekgyógyászati Klinika és Gyermekegészségügyi Központ, Domokos Annamária, tel.: (62) 545-330	50	SZTE-ÁOK/2010.I./00020
(*) Hasi sebészet	gyermeksebészek	SZTE ÁOK SZAKK Gyermekgyógyászati Klinika és Gyermekegészségügyi Központ, Szeged	2	2010. II. 18–19.	5 000 Ft	I	2010. I. 22.	SZTE ÁOK SZAKK Gyermekgyógyászati Klinika és Gyermekegészségügyi Központ, Domokos Annamária, tel.: (62) 545-330	26	SZTE-ÁOK/2010.I./00021

Főcím	Célcsoport	Helye	Nap	Időpont	Díja	Vizsga	Jel. határidő	Szervező	Pont	Tanfolyam kód
Schüssler féle szöveti sók alkalmazása a mindennapi betegellátásban	orvosok, szakorvosok	Budapest	11	2010. II. 11.–IV. 22.	díjmentes	I	2010. I. 1.	Homeopátiás Baráti Kör Csiszár Tünde, tel.: (70) 376-0603	20	SZTE-ÁOK/2010.I./00022
(+) Polyarthritist okozó kórképek klinikuma, diagnosztikája – esetbemutatásokkal	reumatológus, belgyógyász, ortopédus, családorvos szakorvosok és szakorvosjelöltek	SZTE SZAKK Kálvária sugárúti tömb Urológiai Klinika tanterme Szeged, Kálvária sgt. 57.	1	2010. II. 6.	díjmentes	I	2010. I. 31.	SZTE Szent-Györgyi Albert Klinikai Központ Reumatológiai Klinika, Nagyné Látos Mária, tel.: (62) 561-332	14	SZTE-ÁOK/2010.I./00024
Kórházi kerekasztal megbeszélés	sebészek, belgyógyászok, intenzív terápiás szakorvosok, háziorvosok	J.–N.–Sz. Megyei Hetényi Géza Kórház Szolnok, Régi ebédlő	1	2010. II. 18.	díjmentes	N	2010. II. 18.	J.–N.–Sz. Megyei Hetényi Géza Kórház Szolnok, Dr. Dinka Tibor, tel.: (56) 503-603	2	SZTE-ÁOK/2010.I./00025
Fiatal szakorvosok fóruma – Belgyógyászat	belgyógyászok, kardiológusok, háziorvosok	J.–N.–Sz. Megyei Hetényi Géza Kórház Szolnok, Régi ebédlő	1	2010. III. 4.	díjmentes	N	2010. III. 4.	J.–N.–Sz. Megyei Hetényi Géza Kórház Szolnok, Dr. Barta György, tel.: (56) 503-603	3	SZTE-ÁOK/2010.I./00026
Fiatal szakorvosok fóruma – Manuális kerekasztal	sebészek, urológusok, nőgyógyászok	J.–N.–Sz. Megyei Hetényi Géza Kórház Szolnok, Régi ebédlő	1	2010. VI. 3.	díjmentes	N	2010. VI. 3.	J.–N.–Sz. Megyei Hetényi Géza Kórház Szolnok, Dr. Novotny Róbert, tel.: (56) 503-603	3	SZTE-ÁOK/2010.I./00027
(+) Ultrahang-diagnosztika	radiológusok, radiológusjelöltek, klinikusok számára	SZTE ÁOK SZAKK Sebészeti Klinika tanterme, Szeged, Pécsi u. 4.	6	2010. I. 11–16.	35 000 Ft	I	2008. XII. 30.	SZTE ÁOK SZAKK Radiológiai Klinika, Cserháti Klára, tel.: (62) 545-741	50	SZTE-ÁOK/2010.I./00028
(+) Mellkasi, hasi és neurológiai CT-vizsgálatok	radiológusok, rezidensek számára	SZTE ÁOK SZAKK Radiológiai Klinika	5	2010. III. 22–26.	35 000 Ft	I	2010. III. 5.	SZTE ÁOK SZAKK Radiológiai Klinika, Cserháti Klára, tel.: (62) 545-741	50	SZTE-ÁOK/2010.I./00029
Tavaszi Ultrahang Konferencia és készülék bemutató	radiológusok, klinikusok számára	Aesculap Akadémia, Budapest	2	2010. III. 25–26.	díjmentes	N	2010. III. 10.	SZTE ÁOK SZAKK Radiológiai Klinika, Cserháti Klára, tel.: (62) 545-741	12	SZTE-ÁOK/2010.I./00030
(+) Emlőbetegségek komplex diagnosztikája	radiológusok, radiológus-jelöltek, klinikusok számára	SZTE ÁOK SZAKK Radiológiai Klinika	3	2010. IV. 12–14.	25 000 Ft	I	2010. III. 30.	SZTE ÁOK SZAKK Radiológiai Klinika, Cserháti Klára, tel.: (62) 545-741	36	SZTE-ÁOK/2010.I./00031
(+) Területi Radiológus Továbbképzés	radiológusok, radiológus-jelöltek, rezidensek számára	SZTE ÁOK SZAKK Radiológiai Klinika	1	2010. V. 15.	díjmentes	I	2010. V. 2.	SZTE ÁOK SZAKK Radiológiai Klinika, Cserháti Klára, tel.: (62) 545-741	12	SZTE-ÁOK/2010.I./00032
(+) A szervtranszplantáció aktuális kérdései	nephrológusok, intenzív terápiás orvosok	SZTE ÁOK SZAKK Szemészeti Klinika tanterme Szeged, Korányi fasor 10–11.	1	2010. III. 26.	díjmentes	I	2010. III. 26.	SZTE ÁOK SZAKK Sebészeti Klinika, Dr. Simonka Zsolt, tel.: (62) 545-461	6	SZTE-ÁOK/2010.I./00033
Laparoszkópos szimulációs varrástechnika	szakorvosok, rezidensek	SZTE ÁOK Sebészeti Műtéttani Intézet Szeged, Pécsi u. 6.	1	2010. V. 24.	30 000 Ft	I	2010. IV. 30.	SZTE ÁOK Sebészeti Műtéttani Intézet, Prof. Dr. Boros Mihály tanszékvezető egyetemi tanár, tel.: (62) 545-103	20	SZTE-ÁOK/2010.I./00034

Főcím	Célcsoport	Helye	Nap	Időpont	Díja	Vizsga	Jel. határidő	Szervező	Pont	Tanfolyam kód
Nagyított sebészet-mikroszkópos varrástechnikák	szakorvosok, rezidensek	SZTE ÁOK Sebészeti Műtéttani Intézet Szeged, Pécsi u. 6.	2	2010. V. 25–26.	30 000 Ft	I	2010. IV. 30.	SZTE ÁOK Sebészeti Műtéttani Intézet, Prof. Dr. Boros Mihály tanszékvezető egyetemi tanár, tel.: (62) 545-103	36	SZTE-ÁOK/2010.I./00035
(+) Transzfuziológia a XXI. században	transzfuziológus szakorvosok, transzfúziós felelősök, szakvizsgára készüők	SZTE ÁOK Transzfuziológiai Tanszék, Szeged, Pécsi u. 4/b.	2	2010. I. 15–16.	5 000 Ft	I	2009. XI. 30.	SZTE ÁOK Transzfuziológiai Tanszék, Wilhelm Adél, tel.: (62) 546-805	26	SZTE-ÁOK/2010.I./00036
(+) Transzfúziós tanfolyam	transzfuziológusok, transzfúziót végző klinikusok	SZTE ÁOK Transzfuziológiai Tanszék, Szeged, Pécsi u. 4/b.	10	2010. III. 1–12.	20 000 Ft	I	2010. II. 15.	SZTE ÁOK Transzfuziológiai Tanszék, Wilhelm Adél, tel.: (62) 546-805	50	SZTE-ÁOK/2010.I./00037
(+) Transzfúziós tanfolyam	transzfuziológusok, transzfúziót végző klinikusok	SZTE ÁOK Transzfuziológiai Tanszék, Szeged, Pécsi u. 4/b.	10	2010. IV. 12–23.	20 000 Ft	I	2010. III. 15.	SZTE ÁOK Transzfuziológiai Tanszék, Wilhelm Adél, tel.: (62) 546-805	50	SZTE-ÁOK/2010.I./00038
Andrológia és urodinámias továbbképzés	szakorvosok	SZTE Urológiai Klinika 6725 Szeged, Kálvária sgt. 57.	1	2010. III. 25.	8 000 Ft	I	2010. III. 1.	SZTE ÁOK SZAKK Urológiai Tanszék, Dr. Szalay István, tel.: (62) 561-361/543	14	SZTE-ÁOK/2010.I./00039
(*) Kötelező szintentartó tanfolyam klinikai farmakológus szakorvosok számára	klinikai farmakológusok	SZTE ÁOK SZAKK I. sz. Belgyógyászati Klinika Tanterem, Szeged, Korányi fasor 8–10.	3	2010. I. 14–16.	25 000 Ft	I	2010. I. 13.	SZTE ÁOK SZAKK I. sz. Belgyógyászati Klinika, Dr. Tiszai Andrea titkarsag@in1st.szote.u-szeged.hu , tel.: (62) 545-189	50	SZTE-ÁOK/2010.I./00040
(*) Pulmonológiai rehabilitáció (kötelező szintentartó és szakvizsga előkészítő tanfolyam)	tüdőgyógyászok, rehabilitáció a pulmonológia területén c. szakvizsgával rendelkező szakorvosok	SZTE ÁOK SZAKK Tüdőgyógyászati Tanszék, Deszk, Alkotmány u. 36.	4	2010. IV. 6–9.	20 000 Ft	I	2010. III. 25.	SZTE ÁOK SZAKK Tüdőgyógyászati Tanszék, Lászlóné Kovács Rózsa, tel.: (62) 571-552	50	SZTE-ÁOK/2010.I./00041
(*) Csecsemő- és gyermekgyógyászati szintentartó tanfolyam	csecsemő- és gyermekgyógyászok, iskolaorvosok, házi orvosok, gyermekneurológusok, házi gyermekorvosok, gyermektüdőgyógyászok, haematológusok, klinikai immunológia és allergológia szakorvosok, klinikai onkológusok, neonatológusok, nephrológusok, rehabilitációs szakorvosok, gyermek-kardiológusok, endokrinológusok, klinikai genetikusok, gyermeksebészek	SZTE ÁOK SZAKK Gyermekgyógyászati Klinika és Gyermek-egészségügyi Központ	3	2010. VI. 3–5.	10 000 Ft	I	2010. VI. 2.	SZTE ÁOK SZAKK Gyermekgyógyászati Klinika és Gyermek-egészségügyi Központ Titkarság, tel.: (62) 545-330	50	SZTE-ÁOK/2010.I./00042

Főcím	Célcsoport	Helye	Nap	Időpont	Díja	Vizsga	Jel. határidő	Szervező	Pont	Tanfolyam kód
(*) Neonatológiai továbbképző tanfolyam	szakvizsgálók	SZTE ÁOK SZAKK Gyermekgyógyászati Klinika és Gyermek- egészségügyi Központ Könyvtár, Szeged, Korányi fasor 14-15.	4	2010. III. 29.-IV. 1.	8 000 Ft	I	2010. III. 29.	SZTE ÁOK SZAKK Gyermekgyógyászati Klinika és Gyermekegészségügyi Központ, Prof. Dr. Katona Márta, tel.: (62) 545-331	50	SZTE-ÁOK/2010.I./00043
(+) Nephrológiai-urológiai esetmegbeszélés	gyermeksebészek, sebészek, nephrológusok, gyermekgyógyászok, szakvizsgálóra készülők	SZTE ÁOK SZAKK Gyermekgyógyászati Klinika és Gyermek- egészségügyi Központ	14	2010. II. 1.-V. 14.	díjmentes	N	2010. I. 31.	SZTE ÁOK SZAKK Gyermekgyógyászati Klinika és Gyermekegészségügyi Központ Titkárság, tel.: (62) 545-330	14	SZTE-ÁOK/2010.I./00044
Területi továbbképzés – Idegennyelvű folyóirat referáló	gyermekgyógyászok, házi gyermekorvosok, orvosok	SZTE ÁOK SZAKK Gyermekgyógyászati Klinika és Gyermek- egészségügyi Központ	11	2010. II. 8.-V. 14.	díjmentes	N	2010. II. 8.	SZTE ÁOK SZAKK Gyermekgyógyászati Klinika és Gyermekegészségügyi Központ Titkárság, tel.: (62) 545-330	17	SZTE-ÁOK/2010.I./00045
Tisza-parti Esték – Humán papillomavírus	gyermek-háziorvosok, gyermekgyógyász szakorvosok, iskolaorvosok, orvosok	SZTE ÁOK SZAKK Gyermekgyógyászati Klinika és Gyermek- egészségügyi Központ tanterme	1	2010. IV. 6.	3 000 Ft	I	2010. IV. 5.	SZTE ÁOK SZAKK Gyermekgyógyászati Klinika és Gyermekegészségügyi Központ Titkárság, tel.: (62) 545-330	6	SZTE-ÁOK/2010.I./00046
(+) Tisza-parti Esték – Klinikai genetika	gyermek-háziorvosok, gyermekgyógyász szakorvosok, iskolaorvosok, orvosok	SZTE ÁOK SZAKK Gyermekgyógyászati Klinika és Gyermek- egészségügyi Központ tanterme	1	2010. III. 2.	3 000 Ft	I	2010. III. 1.	SZTE ÁOK SZAKK Gyermekgyógyászati Klinika és Gyermekegészségügyi Központ Titkárság, tel.: (62) 545-330	6	SZTE-ÁOK/2010.I./00047
Tisza-parti Esték – Ortopéd rendellenességek gyermekkorban	gyermek-háziorvosok, gyermekgyógyász szakorvosok, iskolaorvosok, orvosok	SZTE ÁOK SZAKK Gyermekgyógyászati Klinika és Gyermek- egészségügyi Központ tanterme	1	2010. V. 4.	3 000 Ft	I	2010. V. 3.	SZTE ÁOK SZAKK Gyermekgyógyászati Klinika és Gyermekegészségügyi Központ Titkárság, tel.: (62) 545-330	6	SZTE-ÁOK/2010.I./00048
(+) Tisza-parti Gyermekgyógyászati Esték	gyermek-háziorvosok, gyermekgyógyász szakorvosok, iskolaorvosok, orvosok	SZTE ÁOK SZAKK Gyermekgyógyászati Klinika és Gyermek- egészségügyi Központ tanterme	1	2010. II. 2.	3 000 Ft	I	2010. II. 1.	SZTE ÁOK SZAKK Gyermekgyógyászati Klinika és Gyermekegészségügyi Központ Titkárság, tel.: (62) 545-330	6	SZTE-ÁOK/2010.I./00049
(+) Újszülött újraélesztési tanfolyam	gyermekgyógyászok, neonatalógia szakorvosok	SZTE ÁOK SZAKK Gyermekgyógyászati Klinika és Gyermek- egészségügyi Központ Könyvtár	2	2010. IV. 1.-2.	5 000 Ft	I	2010. IV. 1.	SZTE ÁOK SZAKK Gyermekgyógyászati Klinika és Gyermekegészségügyi Központ, Prof. Dr. Katona Márta, tel.: (62) 545-331	18	SZTE-ÁOK/2010.I./00050
Aktualitások a belgyógyászat területén	belgyógyász szakorvosok, szakgyakornok, családorvosok	Pándy Kálmán Kórház Árva terem Gyula, Simmelweis u. 1.	1	2010. II. 20.	díjmentes	I	2010. I. 31.	BMKT Pándy Kálmán Kórház Gyula, Hack Gabriella, tel.: (66) 463-763	8	SZTE-ÁOK/2010.I./00051
(+) Gombafertőzések laboratóriumi diagnosztikája	klinikusok, szakvizsga előtt álló és postgraduális orvosi és klinikai mikrobiológusok	Magyar Tudományos Akadémia Szegedi Területi Bizottság Székháza, Szeged, Somogyi u. 7.	1	2010. III. 10.	5 000 Ft	I	2010. II. 10.	SZTE ÁOK SZAKK Klinikai Mikrobiológiai Diagnosztikai Intézet, Tenkes Edit, tel.: (62) 545-712	8	SZTE-ÁOK/2010.I./00052

Főcím	Célcsoport	Helye	Nap	Időpont	Díja	Vizsga	Jel. határidő	Szervező	Pont	Tanfolyam kód
(+) Gombafertőzések laboratóriumi diagnosztikája	klinikusok, szakvizsga előtt álló és postgraduális orvosi és klinikai mikrobiológusok	Magyar Tudományos Akadémia Szegedi Területi Bizottság Székháza, Szeged, Somogyi u. 7.	1	2010. III. 10.	5 000 Ft	I	2010. II. 10.	SZTE ÁOK SZAKK Klinikai Mikrobiológiai Diagnosztikai Intézet, Tenkes Edit, tel.: (62) 545-712	8	SZTE-ÁOK/2010.I./00052
Szexuális úton átvihető fertőzések és laboratóriumi diagnosztikájuk	gyermekgyógyászok, háziorvosok, bőrgyógyászok, urológusok, szülészek, mikrobiológusok	SZTE ÁOK SZAKK Bőrgyógyászati és Allergológiai Klinika, Szeged, Korányi fasor 6.	1	2010. IV. 2.	díjmentes	I	2010. III. 2.	SZTE ÁOK SZAKK Klinikai Mikrobiológiai Diagnosztikai Intézet, Tenkes Edit, tel.: (62) 545-712	10	SZTE-ÁOK/2010.I./00053
(*)Klinikai mikrobiológiai és klinikai genetikai továbbképzés	orvosi mikrobiológia, laboratóriumi medicina alapszakvizsga megszerzéséhez, molekuláris genetikai ráépített szakvizsga megszerzéséhez	Magyar Tudományos Akadémia Szegedi Területi Bizottság Székháza, Szeged, Somogyi u. 7.	3	2010. IV. 19–21.	30 000 Ft	I	2010. III. 15.	SZTE ÁOK SZAKK Klinikai Mikrobiológiai Diagnosztikai Intézet, Tenkes Edit, tel.: (62) 545-712	50	SZTE-ÁOK/2010.I./00054
37. Consilium Trimestre: Méhen kívüli terhesség korszerű diagnosztikája és terápiája	szülész-nőgyógyászok, szakorvosok, családorvosok	SZTE ÁOK SZAKK Szülészeti Nőgyógyászati Klinika, Szeged, Semmelweis u. 1.	1	2010. II. 26.	díjmentes	I	2010. II. 26.	SZTE ÁOK SZAKK Szülészeti és Nőgyógyászati Klinika, Prof. Dr. Bártfai György, tel.: (62) 545-493/5520, e-mail: csucs@obgyn.szote.u-szeged.hu	8	SZTE-ÁOK/2010.I./00055
38. Consilium Trimestre: A petefészek borderline és rosszindulatú daganatai, tumorok	szülész-nőgyógyászok, szakorvosok, családorvosok	SZTE ÁOK SZAKK Szülészeti Nőgyógyászati Klinika, Szeged, Semmelweis u. 1.	1	2010. V. 7.	díjmentes	I	2010. V. 7.	SZTE ÁOK SZAKK Szülészeti és Nőgyógyászati Klinika, Prof. Dr. Bártfai György, tel.: (62) 545-493/5520, e-mail: csucs@obgyn.szote.u-szeged.hu	6	SZTE-ÁOK/2010.I./00056
Sürgősségi esetek ellátása	házi orvosok, rezidensek	változó helyszínen	1	2010. I. 1.–VI. 30.	3 000 Ft	I	2009. XII. 15.	Oxyvital 2002 Kft., Ivánkovits László, tel.: (30) 205-5856	12	SZTE-ÁOK/2010.I./00057
(+) Gyulai Reumatológiai Fórum	reumatológusok, reumatológus és fizioterápiás szakorvosok, családorvosok, klinikai immunológusok, belgyógyászati szakvizsgával rendelkezők	Elizabeth Hotel, 5700 Gyula, Vár u. 1.	2	2010. III. 26–27.	37 500 Ft	I	2010. III. 26.	BMKT Pándy Kálmán Kórház, Csonkáné Czibolya Éva, tel.: (20) 227-7106	30	SZTE-ÁOK/2010.I./00058
A kontaktológia alapjai – egyéni továbbképzés előzetes megbeszélés alapján	szemész szakorvosok, szakvizsga előtt állók, rezidensek	SZTE ÁOK SZAKK Szemészeti Klinika, Szeged, Korányi fasor 10–11.	1	2010. I. 1.–VI. 30.	10 000 Ft	I	2010. I. 1.	SZTE ÁOK SZAKK Szemészeti Klinika, Dr. Végh Mihály egyetemi docens, Ph.D. e-mail: vegh@ophth.szote.u-szeged.hu, Szabó Enikő e-mail: jobbane@ophth.szote.u-szeged.hu, tel.: (20) 343-2076	12	SZTE-ÁOK/2010.I./00059

Főcím	Célcsoport	Helye	Nap	Időpont	Díja	Vizsga	Jel. határidő	Szervező	Pont	Tanfolyam kód
Gyermekszemészet – egyéni továbbképzés előzetes megbeszélés alapján	szemész szakorvosok, szakvizsga előtt állók, rezidensek	SZTE ÁOK SZAKK Szemészeti Klinika, Szeged, Korányi fasor 10–11.	1	2010. I. 1.–VI. 30.	10 000 Ft	I	2010. I. 1.	SZTE ÁOK SZAKK Szemészeti Klinika, Dr. Végh Mihály egyetemi docens, Ph.D. e-mail:vegh@opht. szote.u-szeged.hu, Szabó Enikő e-mail: jobbane@opht. szote.u-szeged.hu, tel.: (20) 343-2076	12	SZTE-ÁOK/2010.I./00060
(+) A kontaktlencse rendelés alapjai	szemész szakorvosok, szakvizsga előtt állók, rezidensek	SZTE ÁOK SZAKK Szemészeti Klinika, Szeged, Korányi fasor 10–11.	1	2010. III. 5.	6 000 Ft	I	2010. III. 1.	SZTE ÁOK SZAKK Szemészeti Klinika, Dr. Végh Mihály egyetemi docens, Ph.D. e-mail:vegh@opht. szote.u-szeged.hu, Szabó Enikő e-mail: jobbane@opht. szote.u-szeged.hu, tel.: (20) 343-2076	12	SZTE-ÁOK/2010.I./00061
Szemészeti ultrahangdiagnosztika – egyéni továbbképzés előzetes megbeszélés alapján	szemész szakorvosok, szakvizsga előtt állók, rezidensek	SZTE ÁOK SZAKK Szemészeti Klinika, Szeged, Korányi fasor 10–11.	1	2010. I. 1.–VI. 30.	10 000 Ft	I	2010. I. 1.	SZTE ÁOK SZAKK Szemészeti Klinika, Dr. Végh Mihály egyetemi docens, Ph.D. e-mail:vegh@opht. szote.u-szeged.hu, Szabó Enikő e-mail: jobbane@opht. szote.u-szeged.hu, tel.: (20) 343-2076	12	SZTE-ÁOK/2010.I./00062
(+) Szemészeti műtéttan	szemész szakorvosok, szakvizsga előtt állók, rezidensek	SZTE ÁOK SZAKK Szemészeti Klinika, Szeged, Korányi fasor 10–11.	2	2010. III. 11–12.	10 000 Ft	I	2009. III. 5.	SZTE ÁOK SZAKK Szemészeti Klinika, Dr. Végh Mihály egyetemi docens, Ph.D. e-mail:vegh@opht. szote.u-szeged.hu, Szabó Enikő e-mail: jobbane@opht. szote.u-szeged.hu, tel.: (20) 343-2076	20	SZTE-ÁOK/2010.I./00063
(*) Válogatott fejezetek a repülőorvostanból (haladó szintű tanfolyam repülőszakorvosok számára)	szakorvosok, szakorvos jelöltek	6000 Kecskemét, Balaton u. 17.	5	2010. II. 8–12.	10 000 Ft	I	2010. II. 5.	SZTE ÁOK Repülő- és Űrorvosi Tanszék, Dr. habil. Grósz Andor, tel.: (1) 465-1890	50	SZTE-ÁOK/2010.I./00064
Komplementer és alternatív medicina terápiás és diagnosztikus lehetőségei VIII.	házi orvosok, komplementer medicina iránt érdeklődő orvosok	távoktatás, Komplementer Medicina c. folyóirat	2	2010. II. 25.–VI. 30.	7 500 Ft	I	2010. II. 25.	Tamasi Kft. – Melissa Szabadegyetem – Komplementer Medicina folyóirat	18	SZTE-ÁOK/2010.I./00066

Főcím	Célcsoport	Helye	Nap	Időpont	Díja	Vizsga	Jel. határidő	Szervező	Pont	Tanfolyam kód
(+) A nukleáris medicina aktuális kérdései I.	nukleáris medicina szakorvosok, nukleáris medicina szakorvosjelöltek, radiológusok	HM ÁEK, 1134 Budapest, Róbert Károly krt. 44.	1	2010. II. 25.	5 000 Ft	I	2010. II. 20.	HM Állami Egészségügyi Központ, Tokodi Nóra, tel.: (1) 475-2732	8	SZTE-ÁOK/2010.I./00067
(+) A nukleáris medicina aktuális kérdései II.	nukleáris medicina szakorvosok, nukleáris medicina szakorvosjelöltek, radiológusok	HM ÁEK, 1134 Budapest, Róbert Károly krt. 44.	1	2010. III. 25.	5 000 Ft	I	2010. III. 20.	HM Állami Egészségügyi Központ, Tokodi Nóra, tel.: (1) 475-2732	8	SZTE-ÁOK/2010.I./00068
ÁEK Neurotrauma tanfolyam 2010	idegsebészek, baleseti sebészek, sürgősségi szakemberek	HM ÁEK, 1134 Budapest, Róbert Károly krt. 44., Kék terem	2	2010. III. 26–27.	díjmentes	I	2010. III. 20.	HM Állami Egészségügyi Központ, Tokodi Nóra, tel.: (1) 475-2732	24	SZTE-ÁOK/2010.I./00069
Echokardiografiás tanfolyam haladóknak	kardiológusok, belgyógyászok, echocardiographis akkreditációra készülő szakorvosok	HM ÁEK, 1134 Budapest, Róbert Károly krt. 44., Előadóterem	3	2010. V. 20–22.	30 000 Ft	I	2010. V. 14.	HM Állami Egészségügyi Központ, Dr. Nieszner Éva, tel.: (30) 543-2202	28	SZTE-ÁOK/2010.I./00070
Elhízás endokrinológiai vonatkozásai	endokrinológus szakorvosok, belgyógyászok, gyermekgyógyászok, nőgyógyászok, háziorvosok, Ph.D. hallgatók	HM ÁEK II. telephely: 1062 Bp., Podmaniczky u. 109–111., 2. emeleti előadóterem	1	2010. II. 20.	5 000 Ft	I	2010. II. 15.	HM Állami Egészségügyi Központ, Tokodi Nóra, tel.: (1) 475-2732	10	SZTE-ÁOK/2010.I./00071
Hypophysis Nap	endokrinológus szakorvosok, belgyógyászok, gyermekgyógyászok, nőgyógyászok, háziorvosok, Ph.D. hallgatók	HM ÁEK II. telephely: 1062 Bp., Podmaniczky u. 109–111., 2. emeleti előadóterem	1	2010. V. 15.	5 000 Ft	I	2010. V. 10.	HM Állami Egészségügyi Központ, Tokodi Nóra, tel.: (1) 475-2732	10	SZTE-ÁOK/2010.I./00072
Mi változzon az endokrin betegek ellátásában? Tallózás a világ vezető lapjaiban (2009)	endokrinológus szakorvosok, belgyógyászok, gyermekgyógyászok, nőgyógyászok, háziorvosok, Ph.D. hallgatók	HM ÁEK II. telephely: 1062 Bp., Podmaniczky u. 109–111. 2. emeleti előadóterem	1	2010. III. 20.	5 000 Ft	I	2010. III. 15.	HM Állami Egészségügyi Központ, Tokodi Nóra, tel.: (1) 475-2732	10	SZTE-ÁOK/2010.I./00073
Perioperatív teendők ortopédiai műtétekkel kapcsolatosan	háziorvosok, ortopéd - traumatológus, reumatológus és rehabilitációs szakorvosjelöltek	HM ÁEK II. telephely: 1062 Bp., Podmaniczky u. 109–111. előadóterem	1	2010. II. 26.	10 000 Ft	I	2009. XII. 15.	HM Állami Egészségügyi Központ, Tokodi Nóra, tel.: (1) 475-2732	10	SZTE-ÁOK/2010.I./00074
Quo vadis glandula thyreoides?	endokrinológus szakorvosok, belgyógyászok, gyermekgyógyászok, nőgyógyászok, háziorvosok, Ph.D. hallgatók	HM ÁEK II. telephely: 1062 Bp., Podmaniczky u. 109–111. 2. emeleti előadóterem	1	2010. IV. 17.	5 000 Ft	I	2010. IV. 12.	HM Állami Egészségügyi Központ, Tokodi Nóra, tel.: (1) 475-2732	12	SZTE-ÁOK/2010.I./00075

Főcím	Célcsoport	Helye	Nap	Időpont	Díja	Vizsga	Jel. határidő	Szervező	Pont	Tanfolyam kód
Multicentrikus klinikai vizsgálatok szervezésének aktuális kérdései	klinikai farmakológus szakorvos és minden más szakorvosok	SZTE ÁOK SZAKK I. sz. Belgyógyászati Klinika, Szeged, Korányi fasor 8–10.	2	2010. IV. 9.–10.	70 000 Ft	I	2010. III. 25.	Agnus-med Kft., Dr. Udvarhelyi Ágnes, tel.: (1) 365-1668	24	SZTE-ÁOK/2010.I./00076
Mentálhigiénés továbbképző program. A gyógyító egészsége, gyógyító tevékenysége. Előadások	házi orvosok, szakorvosok	Lovasberény	3	2010. III. 1.–VI. 30.	50 000 Ft	I	2010. III. 1.	Boromeus Kft., Dr. Elekes Zsolt, tel.: (20) 943-5310	26	SZTE-ÁOK/2010.I./00077
Folyóirat referálás	az Urológiai Osztály orvosai és minden érdeklődő kolléga	BKMÖK, Urológiai Osztály referáló helyisége, 6000 Kecskemét, Nyíri út 38.	4	2010. I. 15.–V. 15.	díjmentes	N	2010. I. 14.	Bács-Kiskun megyei Önkormányzat Kórháza, Dr. Szabó Zoltán, tel.: (76) 516-797	2	SZTE-ÁOK/2010.I./00079
Folyóirat referálás	a téma iránt érdeklődő orvosok	BKMÖK, Traumatológiai Osztály referáló helyisége 6000 Kecskemét, Nyíri út 38.	5	2010. I. 5.–V. 5.	díjmentes	N	2010. I. 4.	Bács-Kiskun megyei Önkormányzat Kórháza, Dr. Gera László Ph.D., tel.: (76) 516-710	5	SZTE-ÁOK/2010.I./00080
Folyóirat referálások aktuális témákból	orvos, szakápoló, szakasszisztens	BKMÖK, III. Emelet, Központi Intenzív Osztály referálója, 6000 Kecskemét, Nyíri út 38.	6	2010. I. 20.–VI. 17.	díjmentes	N	2010. I. 19.	Bács-Kiskun megyei Önkormányzat Kórháza, Dr. F. Kiss Zoltán, tel.: (76) 516-739	10	SZTE-ÁOK/2010.I./00081
Konferenciák	A Szülészet-Nőgyógyászati Osztály orvosi kara, a Megyei Kórházban dolgozó kollegák és érdeklődők, a megye szülész-nőgyógyász orvosai	BKMÖK, Kórházi Klubhelyiség, 6000 Kecskemét, Izsáki út 5.	6	2010. III. 17.–V. 27.	díjmentes	I	2010. III. 16.	Bács-Kiskun megyei Önkormányzat Kórháza, Dr. Bíró Balázs, tel.: (76) 516-922	24	SZTE-ÁOK/2010.I./00082
Referálások	Az Onkoradiológiai Központ minden orvosa, fizikusa, diplomása, valamint a téma iránt érdeklődő minden kolléga	BKMÖK, Nagytanácsterem, 6000 Kecskemét, Nyíri út 38.	6	2010. I. 4.–VI. 8.	díjmentes	N	2010. I. 3.	Bács-Kiskun megyei Önkormányzat Kórháza, Dr. Pajkos Gábor Ph.D., tel.: (76) 516-762	5	SZTE-ÁOK/2010.I./00083
Referátum-előadás, vita	A témák iránt érdeklődő orvosok	BKMÖK, II. sz. Belgyógyászati Osztály, Konferencia terem, 6000 Kecskemét, Nyíri út 38.	5	2010. I. 14.–V. 21.	díjmentes	N	2010. I. 7.	Bács-Kiskun megyei Önkormányzat Kórháza, Dr. Gurzó Mihály, tel.: (76) 516-711, e-mail: gurzom@kkm.hu	10	SZTE-ÁOK/2010.I./00084
Szeminárium jellegű előadások	sürgősségi ellátásban résztvevő orvosok	BKMÖK, SBO, 6000 Kecskemét, Nyíri út 38.	4	2010. I. 6.–IV. 30.	díjmentes	N	2010. I. 5.	Bács-Kiskun megyei Önkormányzat Kórháza, Dr. Erdélyi Zsuzsanna, tel.: (76) 516-718	8	SZTE-ÁOK/2010.I./00085

Főcím	Célcsoport	Helye	Nap	Időpont	Díja	Vizsga	Jel. határidő	Szervező	Pont	Tanfolyam kód
Szeminárium jellegű előadások	Célcsoportok: 2010. I. 18-i előadás célcsoportja: radiológusok, reumatológusok, ortopédusok és a téma iránt érdeklődő klinikusok 2010. II. 8-i előadás célcsoportja: radiológusok, tudógyógyászok, belgyógyászok, és a téma iránt érdeklődő klinikusok 2010. III. 22-i előadás célcsoportja: radiológusok, ortopédusok, reumatológusok, és a téma iránt érdeklődő klinikusok 2010. IV. 19-i előadás célcsoportja: radiológusok, reumatológusok, ortopédusok, és a téma iránt érdeklődő klinikusok	BKMÖK, Központi Radiológiai Osztály demonstráló helyisége	4	2010. I. 18.–VI. 30.	díjmentes	N	Jelentkezési határidő: az aktuális előadások előtt 3 nappal, azaz: 2010. I. 15., 2010. II. 5., 2010. III. 19., 2010. IV. 16.	Bács–Kiskun megyei Önkormányzat Kórháza, Dr. Szelei Béla, tel.: (76) 516-789	8	SZTE-ÁOK/2010.I./00086
Szeminárium jellegű továbbképző előadások	belgyógyászok, szakvizsga előtt álló orvosok, rezidensek, illetve minden érdeklődő társszakma képviselői, érdeklődő háziorvosok	BKMÖK, Gasztroenterológiai Osztály referáló helyisége, 6000 Kecskemét, Nyíri út 38.	5	2010. I. 27.–V. 20.	díjmentes	N	2010. I. 26.	Bács–Kiskun megyei Önkormányzat Kórháza, Dr. Dubravcsik Zsolt e-mail: dubravcsikzs@kmk.hu	10	SZTE-ÁOK/2010.I./00087
Továbbképző előadások	kardiológusok, belgyógyászok, rezidensek	BKMÖK, I. Belgyógyászat Iroda, 6000 Kecskemét, Nyíri út 38.	4	2010. I. 6.–VI. 30.	díjmentes	N	2009. XI. 1.	Bács–Kiskun megyei Önkormányzat Kórháza, Dr. Nagy András, tel.: (76) 519-802	8	SZTE-ÁOK/2010.I./00088
Továbbképző előadások	A kórház érdeklődő orvosai	BKMÖK, Ortopédiai Osztály referáló helyisége, 6000 Kecskemét, Nyíri út 38.	6	2010. I. 18.–VI. 22.	díjmentes	N	2010. I. 17.	Bács–Kiskun megyei Önkormányzat Kórháza, Dr. Nemes József, tel.: (76) 516-765	12	SZTE-ÁOK/2010.I./00089
Továbbképző szeminárium	laboratóriumi klinikai orvosok és egyéb diplomások, laboratóriumi szakasszisztensek	BKMÖK, Nagytanácsterem, 6000 Kecskemét, Nyíri út 38.	1	2010. III. 8.	díjmentes	N	2010. III. 1.	Bács–Kiskun megyei Önkormányzat Kórháza, Dr. Szarka Katalin, tel.: (76) 516-745	3	SZTE-ÁOK/2010.I./00090
A biológiai és kémiai terrorizmus elleni küzdelem	foglalkozás-egészségügyi orvosok, munkahigiénikusok és háziorvosok	Szeged	1	2010. I. 1.–VI. 30.	7 000 Ft	N	2010. I. 1.	SZTE ÁOK SZAKK Családorvosi Intézet, Prof. Dr. Hajnal Ferenc, tel.: (62) 545-553	5	SZTE-ÁOK/2010.I./00091
A családorvos prevenciószűrő-gondozó-rehabilitációs feladatai	háziorvosok és egyéb szakorvosok	Szeged	4	2010. I. 1.–VI. 30.	3 000 Ft	I	2010. I. 1.	SZTE ÁOK SZAKK Családorvosi Intézet, Prof. Dr. Hajnal Ferenc, tel.: (62) 545-553	16	SZTE-ÁOK/2010.I./00092

Főcím	Célcsoport	Helye	Nap	Időpont	Díja	Vizsga	Jel. határidő	Szervező	Pont	Tanfolyam kód
A családorvoslás gyakorlati kérdései	házi orvosok és egyéb szakorvosok	Szeged	8	2010. I. 1.–VI. 30.	3 000 Ft	I	2010. I. 1.	SZTE ÁOK SZAKK Családorvosi Intézet, Prof. Dr. Hajnal Ferenc, tel.: (62) 545-553	12	SZTE-ÁOK/2010.I./00093
(+) A családorvoslás sajátos kérdései	házi orvosok és egyéb szakorvosok	Szeged	8	2010. I. 1.–VI. 30.	3 000 Ft	I	2010. I. 1.	SZTE ÁOK SZAKK Családorvosi Intézet, Prof. Dr. Hajnal Ferenc, tel.: (62) 545-553	12	SZTE-ÁOK/2010.I./00094
(+) A fájdalomcsillapítás lehetőségei a házi orvosi munkában. Daganatos és egyéb fájdalmak csillapítása.	házi orvosok és egyéb szakorvosok	Szeged	2	2010. I. 1.–VI. 30.	3 000 Ft	I	2010. I. 1.	SZTE ÁOK SZAKK Családorvosi Intézet, Prof. Dr. Hajnal Ferenc, tel.: (62) 545-553	12	SZTE-ÁOK/2010.I./00095
A fogak, a szájüreg és a nyálmirigyek betegségei	házi orvosok és egyéb szakorvosok	Szeged	3	2010. I. 1.–VI. 30.	3 000 Ft	I	2010. I. 1.	SZTE ÁOK SZAKK Családorvosi Intézet, Prof. Dr. Hajnal Ferenc, tel.: (62) 545-553	12	SZTE-ÁOK/2010.I./00096
A házi orvos feladatai a műtét előtti és a műtét utáni ellátás során	házi orvosok és egyéb szakorvosok	Szeged	3	2010. I. 1.–VI. 30.	3 000 Ft	I	2010. I. 1.	SZTE ÁOK SZAKK Családorvosi Intézet, Prof. Dr. Hajnal Ferenc, tel.: (62) 545-553	12	SZTE-ÁOK/2010.I./00097
A házi orvos reumatológiai feladatai	házi orvosok és egyéb szakorvosok	Szeged	6	2010. I. 1.–VI. 30.	3 000 Ft	I	2010. I. 1.	SZTE ÁOK SZAKK Családorvosi Intézet, Prof. Dr. Hajnal Ferenc, tel.: (62) 545-553	12	SZTE-ÁOK/2010.I./00098
(+) A házi orvosi kardiológia alapvető ismérvei	házi orvosok és egyéb szakorvosok	Szeged	8	2010. I. 1.–VI. 30.	3 000 Ft	I	2010. I. 1.	SZTE ÁOK SZAKK Családorvosi Intézet, Prof. Dr. Hajnal Ferenc, tel.: (62) 545-553	16	SZTE-ÁOK/2010.I./00099
(+) A házi orvosi és a foglalkozás-egészségügyi alapellátás harmonizálása	foglalkozás-egészségügyi orvosok, munkahigiénikusok és házi orvosok	Szeged	1	2010. I. 1.–VI. 30.	7 000 Ft	N	2010. I. 1.	SZTE ÁOK SZAKK Családorvosi Intézet, Prof. Dr. Hajnal Ferenc, tel.: (62) 545-553	5	SZTE-ÁOK/2010.I./00100
A hipertonia kezelése, gondozása a családorvosi munkában	házi orvosok és egyéb szakorvosok	Szeged	8	2010. I. 1.–VI. 30.	3 000 Ft	I	2010. I. 1.	SZTE ÁOK SZAKK Családorvosi Intézet, Prof. Dr. Hajnal Ferenc, tel.: (62) 545-553	12	SZTE-ÁOK/2010.I./00101
A kémiai biztonság aktuális kérdései	foglalkozás-egészségügyi orvosok, munkahigiénikusok és házi orvosok SZTE ÁOK SZAKK Családorvosi Intézet, Prof. Dr. Hajnal Ferenc tel.: (62) 545-553	Szeged	1	2010. I. 1.–VI. 30.	7 000 Ft	N	2010. I. 1.	SZTE ÁOK SZAKK Családorvosi Intézet, Prof. Dr. Hajnal Ferenc, tel.: (62) 545-553	5	SZTE-ÁOK/2010.I./00102
(+) A közlekedés foglalkozás-egészségügye	foglalkozás-egészségügyi orvosok, munkahigiénikusok és házi orvosok	Szeged	1	2010. I. 1.–VI. 30.	7 000 Ft	N	2010. I. 1.	SZTE ÁOK SZAKK Családorvosi Intézet, Prof. Dr. Hajnal Ferenc, tel.: (62) 545-553	5	SZTE-ÁOK/2010.I./00103

Főcím	Célcsoport	Helye	Nap	Időpont	Díja	Vizsga	Jel. határidő	Szervező	Pont	Tanfolyam kód
A mezőgazdaság foglalkozás-egészségügyének aktuális kérdései	foglalkozás-egészségügyi orvosok, munkahigiénikusok és házi orvosok	Szeged	1	2010. I. 1.–VI. 30.	7 000 Ft	N	2010. I. 1.	SZTE ÁOK SZAKK Családorvosi Intézet, Prof. Dr. Hajnal Ferenc, tel.: (62) 545-553	5	SZTE-ÁOK/2010.I./00104
(+) A tápcsatorna betegségei, funkcionális gasztroenterológiai kórképek	házi orvosok és egyéb szakorvosok	Szeged	4	2010. I. 1.–VI. 30.	3 000 Ft	I	2010. I. 1.	SZTE ÁOK SZAKK Családorvosi Intézet, Prof. Dr. Hajnal Ferenc, tel.: (62) 545-553	12	SZTE-ÁOK/2010.I./00105
A táplálkozás és a táplálás kérdései az alapellátásban	házi orvosok és egyéb szakorvosok	Szeged	4	2010. I. 1.–VI. 30.	3 000 Ft	I	2010. I. 1.	SZTE ÁOK SZAKK Családorvosi Intézet, Prof. Dr. Hajnal Ferenc, tel.: (62) 545-553	8	SZTE-ÁOK/2010.I./00106
A zsírsanyagcsere zavarai, obesitás, dyslipidaemiák	házi orvosok és egyéb szakorvosok	Szeged	4	2010. I. 1.–VI. 30.	3 000 Ft	I	2010. I. 1.	SZTE ÁOK SZAKK Családorvosi Intézet, Prof. Dr. Hajnal Ferenc, tel.: (62) 545-553	12	SZTE-ÁOK/2010.I./00107
Aktuális fül-orr-gégészeti a családorvoslásban	házi orvosok és egyéb szakorvosok	Szeged	3	2010. I. 1.–VI. 30.	3 000 Ft	I	2010. I. 1.	SZTE ÁOK SZAKK Családorvosi Intézet, Prof. Dr. Hajnal Ferenc, tel.: (62) 545-553	12	SZTE-ÁOK/2010.I./00108
Aktuális társadalombiztosítási ismeretek, jogszabályok, rendeletek	házi orvosok és egyéb szakorvosok	Szeged	4	2010. I. 1.–VI. 30.	3 000 Ft	I	2010. I. 1.	SZTE ÁOK SZAKK Családorvosi Intézet, Prof. Dr. Hajnal Ferenc, tel.: (62) 545-553	8	SZTE-ÁOK/2010.I./00109
Alapvető diagnosztikus vizsgálatok és a betegekkel kapcsolatos teendők a családorvos munkájában	házi orvosok és egyéb szakorvosok	Szeged	6	2010. I. 1.–VI. 30.	3 000 Ft	I	2010. I. 1.	SZTE ÁOK SZAKK Családorvosi Intézet, Prof. Dr. Hajnal Ferenc, tel.: (62) 545-553	16	SZTE-ÁOK/2010.I./00110
Alapvető farmakológiai ismeretek családorvosok számára	házi orvosok és egyéb szakorvosok	Szeged	3	2010. I. 1.–VI. 30.	3 000 Ft	I	2010. I. 1.	SZTE ÁOK SZAKK Családorvosi Intézet, Prof. Dr. Hajnal Ferenc, tel.: (62) 545-553	16	SZTE-ÁOK/2010.I./00111
(+) Allergiás kórképek felismerése és kezelése az alapellátásban	házi orvosok és egyéb szakorvosok	Szeged	4	2010. I. 1.–VI. 30.	3 000 Ft	I	2010. I. 1.	SZTE ÁOK SZAKK Családorvosi Intézet, Prof. Dr. Hajnal Ferenc, tel.: (62) 545-553	12	SZTE-ÁOK/2010.I./00112
Alsó légutak betegségei	házi orvosok és egyéb szakorvosok	Szeged	2	2010. I. 1.–VI. 30.	3 000 Ft	I	2010. I. 1.	SZTE ÁOK SZAKK Családorvosi Intézet, Prof. Dr. Hajnal Ferenc, tel.: (62) 545-553	12	SZTE-ÁOK/2010.I./00113
Anyagcserezavarok felismerése és kezelése az alapellátásban	házi orvosok és egyéb szakorvosok	Szeged	4	2010. I. 1.–VI. 30.	3 000 Ft	I	2010. I. 1.	SZTE ÁOK SZAKK Családorvosi Intézet, Prof. Dr. Hajnal Ferenc, tel.: (62) 545-553	16	SZTE-ÁOK/2010.I./00114

Főcím	Célcsoport	Helye	Nap	Időpont	Díja	Vizsga	Jel. határidő	Szervező	Pont	Tanfolyam kód
Az ágyhoz kötött beteg orvosi ellátásának különleges szempontjai	házi orvosok és egyéb szakorvosok	Szeged	4	2010. I. 1.–VI. 30.	3 000 Ft	I	2010. I. 1.	SZTE ÁOK SZAKK Családorvosi Intézet, Prof. Dr. Hajnal Ferenc, tel.: (62) 545-553	8	SZTE-ÁOK/2010.I./00115
Az alapellátást érintő főbb jogszabályok; hatósági ismeretek	házi orvosok és egyéb szakorvosok	Szeged	4	2010. I. 1.–VI. 30.	3 000 Ft	I	2010. I. 1.	SZTE ÁOK SZAKK Családorvosi Intézet, Prof. Dr. Hajnal Ferenc, tel.: (62) 545-553	12	SZTE-ÁOK/2010.I./00116
(+) Az alapellátást érintő különleges témák	házi orvosok és egyéb szakorvosok	Szeged	6	2010. I. 1.–VI. 30.	3 000 Ft	I	2010. I. 1.	SZTE ÁOK SZAKK Családorvosi Intézet, Prof. Dr. Hajnal Ferenc, tel.: (62) 545-553	16	SZTE-ÁOK/2010.I./00117
Az egészség évtizedének népegészségügyi programjából adódó teendők	házi orvosok és egyéb szakorvosok	Szeged	4	2010. I. 1.–VI. 30.	3 000 Ft	I	2010. I. 1.	SZTE ÁOK SZAKK Családorvosi Intézet, Prof. Dr. Hajnal Ferenc, tel.: (62) 545-553	12	SZTE-ÁOK/2010.I./00118
Az egészségügyi irányítás kérdései	házi orvosok és egyéb szakorvosok	Szeged	4	2010. I. 1.–VI. 30.	3 000 Ft	I	2010. I. 1.	SZTE ÁOK SZAKK Családorvosi Intézet, Prof. Dr. Hajnal Ferenc, tel.: (62) 545-553	12	SZTE-ÁOK/2010.I./00119
(+) Az EKG szerepe a házi orvos munkájában	házi orvosok és egyéb szakorvosok	Szeged	4	2010. I. 1.–VI. 30.	3 000 Ft	I	2010. I. 1.	SZTE ÁOK SZAKK Családorvosi Intézet, Prof. Dr. Hajnal Ferenc, tel.: (62) 545-553	8	SZTE-ÁOK/2010.I./00120
Az emlő megbetegedéseinek felismerése és kezelése az alapellátás területén	házi orvosok és egyéb szakorvosok	Szeged	4	2010. I. 1.–VI. 30.	3 000 Ft	I	2010. I. 1.	SZTE ÁOK SZAKK Családorvosi Intézet, Prof. Dr. Hajnal Ferenc, tel.: (62) 545-553	8	SZTE-ÁOK/2010.I./00121
Az építőipar foglalkozás egészségügye	foglalkozás-egészségügyi orvosok, munkahigiénikusok és házi orvosok	Szeged	1	2010. I. 1.–VI. 30.	7 000 Ft	N	2010. I. 1.	SZTE ÁOK SZAKK Családorvosi Intézet, Prof. Dr. Hajnal Ferenc, tel.: (62) 545-553	5	SZTE-ÁOK/2010.I./00122
(+) Az erek, nyirokerek betegségei és felismerésük, kezelésük az alapellátás szintjén (varicositás, obliterációk, thrombosis)	házi orvosok és egyéb szakorvosok	Szeged	6	2010. I. 1.–VI. 30.	3 000 Ft	I	2010. I. 1.	SZTE ÁOK SZAKK Családorvosi Intézet, Prof. Dr. Hajnal Ferenc, tel.: (62) 545-553	16	SZTE-ÁOK/2010.I./00123
Az Európai Unióhoz történt csatlakozást követő új feladatok az alapellátás területén (tervezés, szervezés, jogszabálykövetés)	házi orvosok és egyéb szakorvosok	Szeged	6	2010. I. 1.–VI. 30.	3 000 Ft	I	2010. I. 1.	SZTE ÁOK SZAKK Családorvosi Intézet, Prof. Dr. Hajnal Ferenc, el.: (62) 545-553	12	SZTE-ÁOK/2010.I./00124
Az orvosi genetikai családorvosi szempontjai	házi orvosok és egyéb szakorvosok	Szeged	3	2010. I. 1.–VI. 30.	3 000 Ft	I	2010. I. 1.	SZTE ÁOK SZAKK Családorvosi Intézet, Prof. Dr. Hajnal Ferenc, el.: (62) 545-553	12	SZTE-ÁOK/2010.I./00125

Főcím	Célcsoport	Helye	Nap	Időpont	Díja	Vizsga	Jel. határidő	Szervező	Pont	Tanfolyam kód
Bizonyítékokon alapuló orvoslás szempontjai a családorvoslásban	házi orvosok és egyéb szakorvosok	Szeged	4	2010. I. 1.–VI. 30.	3 000 Ft	I	2010. I. 1.	SZTE ÁOK SZAKK Családorvosi Intézet, Prof. Dr. Hajnal Ferenc, tel.: (62) 545-553	16	SZTE-ÁOK/2010.I./00126
(+) Bőrgyógyászati ismeretek a családorvos tevékenységében	házi orvosok és egyéb szakorvosok	Szeged	4	2010. I. 1.–VI. 30.	3 000 Ft	I	2010. I. 1.	SZTE ÁOK SZAKK Családorvosi Intézet, Prof. Dr. Hajnal Ferenc, tel.: (62) 545-553	12	SZTE-ÁOK/2010.I./00127
Családorvosi addiktológia	házi orvosok és egyéb szakorvosok	Szeged	4	2010. I. 1.–VI. 30.	3 000 Ft	I	2010. I. 1.	SZTE ÁOK SZAKK Családorvosi Intézet, Prof. Dr. Hajnal Ferenc, tel.: (62) 545-553	8	SZTE-ÁOK/2010.I./00128
Családorvosi traumatológia (teendők törések, ficamok esetén)	házi orvosok és egyéb szakorvosok	Szeged	4	2010. I. 1.–VI. 30.	3 000 Ft	I	2010. I. 1.	SZTE ÁOK SZAKK Családorvosi Intézet, Prof. Dr. Hajnal Ferenc, tel.: (62) 545-553	12	SZTE-ÁOK/2010.I./00129
Daganatos betegségek ellátása	házi orvosok és egyéb szakorvosok	Szeged	3	2010. I. 1.–VI. 30.	3 000 Ft	I	2010. I. 1.	SZTE ÁOK SZAKK Családorvosi Intézet, Prof. Dr. Hajnal Ferenc, tel.: (62) 545-553	12	SZTE-ÁOK/2010.I./00130
(+) Diabetes mellitus. Diagnosztika, kezelés, gondozás	házi orvosok és egyéb szakorvosok	Szeged	4	2010. I. 1.–VI. 30.	3 000 Ft	I	2010. I. 1.	SZTE ÁOK SZAKK Családorvosi Intézet, Prof. Dr. Hajnal Ferenc, tel.: (62) 545-553	16	SZTE-ÁOK/2010.I./00131
Egészségnevelés, rekreációs lehetőségek az alapellátás munkájában	házi orvosok és egyéb szakorvosok	Szeged	4	2010. I. 1.–VI. 30.	3 000 Ft	I	2010. I. 1.	SZTE ÁOK SZAKK Családorvosi Intézet, Prof. Dr. Hajnal Ferenc, tel.: (62) 545-553	12	SZTE-ÁOK/2010.I./00132
(+) Életmóddal összefüggő ártalmak és ellátásuk lehetőségei	házi orvosok és egyéb szakorvosok	Szeged	3	2010. I. 1.–VI. 30.	3 000 Ft	I	2010. I. 1.	SZTE ÁOK SZAKK Családorvosi Intézet, Prof. Dr. Hajnal Ferenc, tel.: (62) 545-553	16	SZTE-ÁOK/2010.I./00133
Endokrinológia a családorvos munkájában	házi orvosok és egyéb szakorvosok	Szeged	4	2010. I. 1.–VI. 30.	3 000 Ft	I	2010. I. 1.	SZTE ÁOK SZAKK Családorvosi Intézet, Prof. Dr. Hajnal Ferenc, tel.: (62) 545-553	12	SZTE-ÁOK/2010.I./00134
Epetermelés zavarai, epekőveség, az epehólyag gyulladással daganatos és degeneratív megbetegedései	házi orvosok és egyéb szakorvosok	Szeged	4	2010. I. 1.–VI. 30.	3 000 Ft	I	2010. I. 1.	SZTE ÁOK SZAKK Családorvosi Intézet, Prof. Dr. Hajnal Ferenc, tel.: (62) 545-553	8	SZTE-ÁOK/2010.I./00135
Féjfájások elkülönítése és kezelése az alapellátás területén	házi orvosok és egyéb szakorvosok	Szeged	3	2010. I. 1.–VI. 30.	3 000 Ft	I	2010. I. 1.	SZTE ÁOK SZAKK Családorvosi Intézet, Prof. Dr. Hajnal Ferenc, tel.: (62) 545-553	12	SZTE-ÁOK/2010.I./00136

Főcím	Célcsoport	Helye	Nap	Időpont	Díja	Vizsga	Jel. határidő	Szervező	Pont	Tanfolyam kód
(+) Felső légutak betegségei	házi orvosok és egyéb szakorvosok	Szeged	1	2010. I. 1.–VI. 30.	3 000 Ft	I	2010. I. 1.	SZTE ÁOK SZAKK Családorvosi Intézet, Prof. Dr. Hajnal Ferenc, tel.: (62) 545-553	8	SZTE-ÁOK/2010.I./00137
Fertőző betegségek, a korszerű antibiotikum választás kérdései	házi orvosok és egyéb szakorvosok	Szeged	4	2010. I. 1.–VI. 30.	3 000 Ft	I	2010. I. 1.	SZTE ÁOK SZAKK Családorvosi Intézet, Prof. Dr. Hajnal Ferenc, tel.: (62) 545-553	16	SZTE-ÁOK/2010.I./00138
Fizikai tényezők okozta megbetegedések felismerése, kezelése	házi orvosok és egyéb szakorvosok	Szeged	3	2010. I. 1.–VI. 30.	3 000 Ft	I	2010. I. 1.	SZTE ÁOK SZAKK Családorvosi Intézet, Prof. Dr. Hajnal Ferenc, tel.: (62) 545-553	8	SZTE-ÁOK/2010.I./00139
Foglalkozási eredetű bőrbetegségek	foglalkozás-egészségügyi orvosok, munkahigiénikusok és házi orvosok	Szeged	1	2010. I. 1.–VI. 30.	7 000 Ft	N	2010. I. 1.	SZTE ÁOK SZAKK Családorvosi Intézet, Prof. Dr. Hajnal Ferenc, tel.: (62) 545-553	5	SZTE-ÁOK/2010.I./00140
Foglalkozási eredetű érzékszervi károsodások: hallás, látás	foglalkozás-egészségügyi orvosok, munkahigiénikusok és házi orvosok	Szeged	1	2010. I. 1.–VI. 30.	7 000 Ft	N	2010. I. 1.	SZTE ÁOK SZAKK Családorvosi Intézet, Prof. Dr. Hajnal Ferenc, tel.: (62) 545-553	5	SZTE-ÁOK/2010.I./00141
(+) Foglalkozási eredetű fertőző megbetegedések	foglalkozás-egészségügyi orvosok, munkahigiénikusok és házi orvosok	Szeged	1	2010. I. 1.–VI. 30.	7 000 Ft	N	2010. I. 1.	SZTE ÁOK SZAKK Családorvosi Intézet, Prof. Dr. Hajnal Ferenc, tel.: (62) 545-553	5	SZTE-ÁOK/2010.I./00142
Folyadék és elektrolytzavarok felismerése és kezelése	házi orvosok és egyéb szakorvosok	Szeged	3	2010. I. 1.–VI. 30.	3 000 Ft	I	2010. I. 1.	SZTE ÁOK SZAKK Családorvosi Intézet, Prof. Dr. Hajnal Ferenc, tel.: (62) 545-553	8	SZTE-ÁOK/2010.I./00143
Gyermekellátás aktualitása vegyesellátó- és ügyeletes házi orvosoknak	házi orvosok és egyéb szakorvosok	Szeged	3	2010. I. 1.–VI. 30.	3 000 Ft	I	2010. I. 1.	SZTE ÁOK SZAKK Családorvosi Intézet, Prof. Dr. Hajnal Ferenc, tel.: (62) 545-553	12	SZTE-ÁOK/2010.I./00144
(+) Gyermekgyógyászati kórképek családorvosok számára	házi orvosok és egyéb szakorvosok	Szeged	3	2010. I. 1.–VI. 30.	3 000 Ft	I	2010. I. 1.	SZTE ÁOK SZAKK Családorvosi Intézet, Prof. Dr. Hajnal Ferenc, tel.: (62) 545-553	16	SZTE-ÁOK/2010.I./00145
Gyógyíthatatlan betegek ellátása	házi orvosok és egyéb szakorvosok	Szeged	2	2010. I. 1.–VI. 30.	3 000 Ft	I	2010. I. 1.	SZTE ÁOK SZAKK Családorvosi Intézet, Prof. Dr. Hajnal Ferenc, tel.: (62) 545-553	12	SZTE-ÁOK/2010.I./00146
Gyógyszer kipróbálás, GCP az alapellátásban	házi orvosok és egyéb szakorvosok	Szeged	3	2010. I. 1.–VI. 30.	3 000 Ft	I	2010. I. 1.	SZTE ÁOK SZAKK Családorvosi Intézet, Prof. Dr. Hajnal Ferenc, tel.: (62) 545-553	12	SZTE-ÁOK/2010.I./00147
Gyomorsav függő kórképek ellátása	házi orvosok és egyéb szakorvosok	Szeged	1	2010. I. 1.–VI. 30.	3 000 Ft	I	2010. I. 1.	SZTE ÁOK SZAKK Családorvosi Intézet, Prof. Dr. Hajnal Ferenc, tel.: (62) 545-553	8	SZTE-ÁOK/2010.I./00148

Főcím	Célcsoport	Helye	Nap	Időpont	Díja	Vizsga	Jel. határidő	Szervező	Pont	Tanfolyam kód
Hematológiai szempontok családorvoslásban	házi orvosok és egyéb szakorvosok	Szeged	4	2010. I. 1.–VI. 30.	3 000 Ft	I	2010. I. 1.	SZTE ÁOK SZAKK Családorvosi Intézet, Prof. Dr. Hajnal Ferenc, tel.: (62) 545-553	12	SZTE-ÁOK/2010.I./00149
Házi orvosok hepatológia, hepatitisz, alkoholos károsodások	házi orvosok és egyéb szakorvosok	Szeged	4	2010. I. 1.–VI. 30.	3 000 Ft	I	2010. I. 1.	SZTE ÁOK SZAKK Családorvosi Intézet, Prof. Dr. Hajnal Ferenc, tel.: (62) 545-553	12	SZTE-ÁOK/2010.I./00150
(+) Házi orvosok infektológia, bacterialis, viralis fertőzések /HIV/	házi orvosok és egyéb szakorvosok	Szeged	4	2010. I. 1.–VI. 30.	3 000 Ft	I	2010. I. 1.	SZTE ÁOK SZAKK Családorvosi Intézet, Prof. Dr. Hajnal Ferenc, tel.: (62) 545-553	12	SZTE-ÁOK/2010.I./00151
(*) Házi orvosok tanfolyam vegyes praxisban dolgozók részére	házi orvosok és egyéb szakorvosok	Budapest	5	2010. I. 1.–VI. 30.	50 000 Ft	I	2010. I. 1.	SZTE ÁOK SZAKK Családorvosi Intézet, Prof. Dr. Hajnal Ferenc, tel.: (62) 545-553	50	SZTE-ÁOK/2010.I./00152
Heveny légúti betegségek	házi orvosok és egyéb szakorvosok	Szeged	1	2010. I. 1.–VI. 30.	3 000 Ft	I	2010. I. 1.	SZTE ÁOK SZAKK Családorvosi Intézet, Prof. Dr. Hajnal Ferenc, tel.: (62) 545-553	12	SZTE-ÁOK/2010.I./00153
Időskori betegségek kezelése a házi orvos munkájában	házi orvosok és egyéb szakorvosok	Szeged	3	2010. I. 1.–VI. 30.	3 000 Ft	I	2010. I. 1.	SZTE ÁOK SZAKK Családorvosi Intézet, Prof. Dr. Hajnal Ferenc, tel.: (62) 545-553	12	SZTE-ÁOK/2010.I./00154
Immunológiai ismeretek családorvosok számára	házi orvosok és egyéb szakorvosok	Szeged	4	2010. I. 1.–VI. 30.	3 000 Ft	I	2010. I. 1.	SZTE ÁOK SZAKK Családorvosi Intézet, Prof. Dr. Hajnal Ferenc, tel.: (62) 545-553	12	SZTE-ÁOK/2010.I./00155
Informatikai ismeretek a házi orvosok alapellátásában	házi orvosok és egyéb szakorvosok	Szeged	4	2010. I. 1.–VI. 30.	3 000 Ft	I	2010. I. 1.	SZTE ÁOK SZAKK Családorvosi Intézet, Prof. Dr. Hajnal Ferenc, tel.: (62) 545-553	16	SZTE-ÁOK/2010.I./00156
Interdiszciplináris ismeretek házi orvosoknak távoktatási formában	házi orvosok és egyéb szakorvosok	Szeged	1	2010. I. 1.–VI. 30.	3 000 Ft	I	2010. I. 1.	SZTE ÁOK SZAKK Családorvosi Intézet, Prof. Dr. Hajnal Ferenc, tel.: (62) 545-553	20	SZTE-ÁOK/2010.I./00157
(+) Interdiszciplináris szemlélet az alapellátás területén	házi orvosok és egyéb szakorvosok	Szeged	3	2010. I. 1.–VI. 30.	3 000 Ft	I	2010. I. 1.	SZTE ÁOK SZAKK Családorvosi Intézet, Prof. Dr. Hajnal Ferenc, tel.: (62) 545-553	16	SZTE-ÁOK/2010.I./00158
(+) Interdiszciplináris tanfolyam házi orvosoknak	házi orvosok és egyéb szakorvosok	Szeged	4	2010. I. 1.–VI. 30.	3 000 Ft	I	2010. I. 1.	SZTE ÁOK SZAKK Családorvosi Intézet, Prof. Dr. Hajnal Ferenc, tel.: (62) 545-553	16	SZTE-ÁOK/2010.I./00159
Kardiovaszkuláris betegek rehabilitációja	házi orvosok és egyéb szakorvosok	Szeged	2	2010. I. 1.–VI. 30.	3 000 Ft	I	2010. I. 1.	SZTE ÁOK SZAKK Családorvosi Intézet, Prof. Dr. Hajnal Ferenc, tel.: (62) 545-553	12	SZTE-ÁOK/2010.I./00160

Főcím	Célcsoport	Helye	Nap	Időpont	Díja	Vizsga	Jel. határidő	Szervező	Pont	Tanfolyam kód
(+) Kardiovaszkuláris prevenció a napi gyakorlatban	házi orvosok és egyéb szakorvosok	Szeged	4	2010. I. 1.–VI. 30.	3 000 Ft	I	2010. I. 1.	SZTE ÁOK SZAKK Családorvosi Intézet, Prof. Dr. Hajnal Ferenc, tel.: (62) 545-553	16	SZTE-ÁOK/2010.I./00161
(+) Képző eljárások és értékelésük az alapellátás területén	házi orvosok és egyéb szakorvosok	Szeged	3	2010. I. 1.–VI. 30.	3 000 Ft	I	2010. I. 1.	SZTE ÁOK SZAKK Családorvosi Intézet, Prof. Dr. Hajnal Ferenc, tel.: (62) 545-553	12	SZTE-ÁOK/2010.I./00162
(+) Krónikus légúti betegségek	házi orvosok és egyéb szakorvosok	Szeged	1	2010. I. 1.–VI. 30.	3 000 Ft	I	2010. I. 1.	SZTE ÁOK SZAKK Családorvosi Intézet, Prof. Dr. Hajnal Ferenc, tel.: (62) 545-553	8	SZTE-ÁOK/2010.I./00163
(*) Kötelező 5 napos családorvosi továbbképzés	házi orvosok és egyéb szakorvosok	Szeged, Gyula, Kecskemét, Kiskunhalas, Baja, Budapest	5	2010. I. 1.–VI. 30.	50 000 Ft	I	2010. I. 1.	SZTE ÁOK SZAKK Családorvosi Intézet, Prof. Dr. Hajnal Ferenc, tel.: (62) 545-553	50	SZTE-ÁOK/2010.I./00164
Laboratóriumi paraméterek szerepe és értékelése a családorvosi diagnosztikában	házi orvosok és egyéb szakorvosok	Szeged	3	2010. I. 1.–VI. 30.	3 000 Ft	I	2010. I. 1.	SZTE ÁOK SZAKK Családorvosi Intézet, Prof. Dr. Hajnal Ferenc, tel.: (62) 545-553	12	SZTE-ÁOK/2010.I./00165
Lágyrészrheumatizmusok, fizioterápiás lehetőségek az alapellátásban (lumbago, ischias, discus-syndromák)	házi orvosok és egyéb szakorvosok	Szeged	6	2010. I. 1.–VI. 30.	3 000 Ft	I	2010. I. 1.	SZTE ÁOK SZAKK Családorvosi Intézet, Prof. Dr. Hajnal Ferenc, tel.: (62) 545-553	12	SZTE-ÁOK/2010.I./00166
Megterhelés és igénybevitel a munka egészségügyi gyakorlatban	foglalkozás-egészségügyi orvosok, munkahigiénikusok és házi orvosok	Szeged	1	2010. I. 1.–VI. 30.	7 000 Ft	N	2010. I. 1.	SZTE ÁOK SZAKK Családorvosi Intézet, Prof. Dr. Hajnal Ferenc, tel.: (62) 545-553	5	SZTE-ÁOK/2010.I./00167
Mérgezések, balesetek, sérülések gyors ellátása és követése	házi orvosok és egyéb szakorvosok	Szeged	3	2010. I. 1.–VI. 30.	3 000 Ft	I	2010. I. 1.	SZTE ÁOK SZAKK Családorvosi Intézet, Prof. Dr. Hajnal Ferenc, tel.: (62) 545-553	12	SZTE-ÁOK/2010.I./00168
(+) Metabolikus szindróma, elhízás	házi orvosok és egyéb szakorvosok	Szeged	3	2010. I. 1.–VI. 30.	3 000 Ft	I	2010. I. 1.	SZTE ÁOK SZAKK Családorvosi Intézet, Prof. Dr. Hajnal Ferenc, tel.: (62) 545-553	12	SZTE-ÁOK/2010.I./00169
Minőségbiztosítási elemek szerepe a korszerű családorvosi munka során (szervezés, értékelés, logisztika, diagnosztika)	házi orvosok és egyéb szakorvosok	Szeged	4	2010. I. 1.–VI. 30.	3 000 Ft	I	2010. I. 1.	SZTE ÁOK SZAKK Családorvosi Intézet, Prof. Dr. Hajnal Ferenc, tel.: (62) 545-553	12	SZTE-ÁOK/2010.I./00170
Mozgásszervi rehabilitáció	házi orvosok és egyéb szakorvosok	Szeged	2	2010. I. 1.–VI. 30.	3 000 Ft	I	2010. I. 1.	SZTE ÁOK SZAKK Családorvosi Intézet, Prof. Dr. Hajnal Ferenc, tel.: (62) 545-553	12	SZTE-ÁOK/2010.I./00171

Főcím	Célcsoport	Helye	Nap	Időpont	Díja	Vizsga	Jel. határidő	Szervező	Pont	Tanfolyam kód
(+) Nephrológiai ismeretek családorvosok számára	házi orvosok és egyéb szakorvosok	Szeged	3	2010. I. 1.–VI. 30.	3 000 Ft	I	2010. I. 1.	SZTE ÁOK SZAKK Családorvosi Intézet, Prof. Dr. Hajnal Ferenc, tel.: (62) 545-553	12	SZTE-ÁOK/2010.I./00172
Neurológiai ismeretek családorvosok számára	házi orvosok és egyéb szakorvosok	Szeged	4	2010. I. 1.–VI. 30.	3 000 Ft	I	2010. I. 1.	SZTE ÁOK SZAKK Családorvosi Intézet, Prof. Dr. Hajnal Ferenc, tel.: (62) 545-553	12	SZTE-ÁOK/2010.I./00173
Nőgyógyászati teendők az alapellátásban. A terhesgondozás családorvosi feladatai	házi orvosok és egyéb szakorvosok	Szeged	4	2010. I. 1.–VI. 30.	3 000 Ft	I	2010. I. 1.	SZTE ÁOK SZAKK Családorvosi Intézet, Prof. Dr. Hajnal Ferenc, tel.: (62) 545-553	12	SZTE-ÁOK/2010.I./00174
Oktatás a házi orvosi praxisban	házi orvosok és egyéb szakorvosok	Szeged	4	2010. I. 1.–VI. 30.	3 000 Ft	I	2010. I. 1.	SZTE ÁOK SZAKK Családorvosi Intézet, Prof. Dr. Hajnal Ferenc, tel.: (62) 545-553	8	SZTE-ÁOK/2010.I./00175
(+) Onkológiai teendők az alapellátás munkájában	házi orvosok és egyéb szakorvosok	Szeged	4	2010. I. 1.–VI. 30.	3 000 Ft	I	2010. I. 1.	SZTE ÁOK SZAKK Családorvosi Intézet, Prof. Dr. Hajnal Ferenc, tel.: (62) 545-553	12	SZTE-ÁOK/2010.I./00176
Ortopédiai ismeretek családorvosok számára	házi orvosok és egyéb szakorvosok	Szeged	4	2010. I. 1.–VI. 30.	3 000 Ft	I	2010. I. 1.	SZTE ÁOK SZAKK Családorvosi Intézet, Prof. Dr. Hajnal Ferenc, tel.: (62) 545-553	12	SZTE-ÁOK/2010.I./00177
(+) Oxyológiai feladatok a családorvosi munkában	házi orvosok és egyéb szakorvosok	Szeged	6	2010. I. 1.–VI. 30.	3 000 Ft	I	2010. I. 1.	SZTE ÁOK SZAKK Családorvosi Intézet, Prof. Dr. Hajnal Ferenc, tel.: (62) 545-553	16	SZTE-ÁOK/2010.I./00178
Pancreatológia a házi orvoslás területén, a korszerű enzimpótlás szempontjai, enzimdefektusok, malabsorptiós szindrómák	házi orvosok és egyéb szakorvosok	Szeged	4	2010. I. 1.–VI. 30.	3 000 Ft	I	2010. I. 1.	SZTE ÁOK SZAKK Családorvosi Intézet, Prof. Dr. Hajnal Ferenc, tel.: (62) 545-553	8	SZTE-ÁOK/2010.I./00179
Parkinsonismus, sclerosis multiplex, epilepsziák, Alzheimer-kór	házi orvosok és egyéb szakorvosok	Szeged	3	2010. I. 1.–VI. 30.	3 000 Ft	I	2010. I. 1.	SZTE ÁOK SZAKK Családorvosi Intézet, Prof. Dr. Hajnal Ferenc, tel.: (62) 545-553	8	SZTE-ÁOK/2010.I./00180
Prehospitalis toxikológiai ellátás alapismeretei. Az ismeretlen mérgezés dilemmája. A defibrillálás szükségessége és lehetősége a foglalkozás-egészségügyi gyakorlatban	foglalkozás-egészségügyi orvosok, munkahigiénikusok és házi orvosok	Szeged	1	2010. I. 1.–VI. 30.	7 000 Ft	N	2010. I. 1.	SZTE ÁOK SZAKK Családorvosi Intézet, Prof. Dr. Hajnal Ferenc, tel.: (62) 545-553	5	SZTE-ÁOK/2010.I./00181

Főcím	Célcsoport	Helye	Nap	Időpont	Díja	Vizsga	Jel. határidő	Szervező	Pont	Tanfolyam kód
(+) Pszichiátriai kórképek felismerése és ellátása az alapellátásban	házi orvosok és egyéb szakorvosok	Szeged	6	2010. I. 1.–VI. 30.	3 000 Ft	I	2010. I. 1.	SZTE ÁOK SZAKK Családorvosi Intézet, Prof. Dr. Hajnal Ferenc, tel.: (62) 545-553	12	SZTE-ÁOK/2010.I./00182
(+) Pulmonológia házi orvosok aspektusai	házi orvosok és egyéb szakorvosok	Szeged	4	2010. I. 1.–VI. 30.	3 000 Ft	I	2010. I. 1.	SZTE ÁOK SZAKK Családorvosi Intézet, Prof. Dr. Hajnal Ferenc, tel.: (62) 545-553	12	SZTE-ÁOK/2010.I./00183
Sebészeti teendők az alapellátás területén, sebészeti feladatok	házi orvosok és egyéb szakorvosok	Szeged	4	2010. I. 1.–VI. 30.	3 000 Ft	I	2010. I. 1.	SZTE ÁOK SZAKK Családorvosi Intézet, Prof. Dr. Hajnal Ferenc, tel.: (62) 545-553	12	SZTE-ÁOK/2010.I./00184
Szemészeti teendők az alapellátás területén	házi orvosok és egyéb szakorvosok	Szeged	3	2010. I. 1.–VI. 30.	3 000 Ft	I	2010. I. 1.	SZTE ÁOK SZAKK Családorvosi Intézet, Prof. Dr. Hajnal Ferenc, tel.: (62) 545-553	12	SZTE-ÁOK/2010.I./00185
Szexuális diszfunkciók, meddőség kezelése az alapellátásban	házi orvosok és egyéb szakorvosok	Szeged	4	2010. I. 1.–VI. 30.	3 000 Ft	I	2010. I. 1.	SZTE ÁOK SZAKK Családorvosi Intézet, Prof. Dr. Hajnal Ferenc, tel.: (62) 545-553	8	SZTE-ÁOK/2010.I./00186
(* Szinten tartó, kötelező tanfolyam foglalkozás-egészségügyi szakorvosok részére	foglalkozás-egészségügyi orvosok, munkahigiénikusok és házi orvosok	Budapest, Szeged	5	2010. I. 1.–VI. 30.	50 000 Ft	I	2010. I. 1.	SZTE ÁOK SZAKK Családorvosi Intézet, Prof. Dr. Hajnal Ferenc, tel.: (62) 545-553	50	SZTE-ÁOK/2010.I./00187
(+) Urológiai kórképek és kezelésük az alapellátás területén	házi orvosok és egyéb szakorvosok	Szeged	4	2010. I. 1.–VI. 30.	3 000 Ft	I	2010. I. 1.	SZTE ÁOK SZAKK Családorvosi Intézet, Prof. Dr. Hajnal Ferenc, tel.: (62) 545-553	12	SZTE-ÁOK/2010.I./00188
Vénás rendszer betegségei	házi orvosok és egyéb szakorvosok	Szeged	3	2010. I. 1.–VI. 30.	3 000 Ft	I	2010. I. 1.	SZTE ÁOK SZAKK Családorvosi Intézet, Prof. Dr. Hajnal Ferenc, tel.: (62) 545-553	12	SZTE-ÁOK/2010.I./00189
(+) Zaj és zaj okozta megbetegedések foglalkozás-egészségügye	foglalkozás-egészségügyi orvosok, munkahigiénikusok és házi orvosok	Szeged	1	2010. I. 1.–VI. 30.	7 000 Ft	N	2010. I. 1.	SZTE ÁOK SZAKK Családorvosi Intézet, Prof. Dr. Hajnal Ferenc, tel.: (62) 545-553	5	SZTE-ÁOK/2010.I./00190
Gyakoribb sürgősségi kórképek a házi orvosok gyakorlatban	orvosok, rezidensek	Változó helyszínen	1	2010. I. 1.–VI. 30.	2 500 Ft	I	2010. I. 1.	Doctrina Bt., Dr. Lóczi Gerda e-mail: loczi@sos24.hu	12	SZTE-ÁOK/2010.I./00191
Mentőtiszt III. speciálkollégium – elméleti képzés	V-VI. éves orvostanhallgatók, rezidensek	Mentőállomás, Szeged, Kossuth L. sgt. 15–17.	5	2010. IV. 6–10.	10 000 Ft	I	2010. III. 19.	„Mentés a Jövőért” Alapítvány, Dr. Cserjés Andrea, tel.: (62) 551-611	50	SZTE-ÁOK/2010.I./00192
ERC: BLS-AED és BLS-AED Instruktori Kursus	bármely egészségügyi vagy nem egészségügyi végzettségű érdeklődő	országszerte, változó helyszínen és időpontban	1	2010. I. 1.–VI. 30.	36 000 Ft	N	2010. I. 1.	Magyar Resuscitatio Társaság, Dr. Lóczi Gerda e-mail: mrt@sos24.hu	8	SZTE-ÁOK/2010.I./00193
ERC: Immediate Life Support (ILS)	orvosok, szakorvosok, rezidensek, akik nem ALS team tagjai lesznek	változó helyszínen és időpontokban	1	2010. I. 1.–VI. 30.	10 000 Ft	N	2010. I. 1.	Magyar Resuscitatio Társaság, Dr. Lóczi Gerda e-mail: mrt@sos24.hu	7	SZTE-ÁOK/2010.I./00194

Főcím	Célcsoport	Helye	Nap	Időpont	Díja	Vizsga	Jel. határidő	Szervező	Pont	Tanfolyam kód
ERC: European Paediatric Life Support (EPLS)	szakorvosok, szakorvosjelöltek, rezidensek	Szombathely	2	2010. I. 29–30.	84 000 Ft	I	2009. XII. 18.	Magyar Resuscitatio Társaság, Kócse Tamás e-mail: kocsetamas@freemail.hu	16	SZTE-ÁOK/2010.I./00195
ERC: Advanced Life Support (ALS)	szakorvosok, szakorvosjelöltek, rezidensek	Budapest	2	2010. II. 6–7.	84 000 Ft	I	2009. XII. 25.	Magyar Resuscitatio Társaság, Dr. Nagy Ágnes e-mail: dr.agnes.nagy@gmail.com	30	SZTE-ÁOK/2010.I./00196
ERC: Advanced Life Support (ALS)	szakorvosok, szakorvosjelöltek, rezidensek	Pécs	2	2010. III. 13–14.	84 000 Ft	I	2010. I. 29.	Magyar Resuscitatio Társaság, Varga Gyula e-mail: vgyuszi@gmail.com	30	SZTE-ÁOK/2010.I./00197
ERC: European Paediatric Life Support (EPLS)	szakorvosok, szakorvosjelöltek, rezidensek	Budapest	2	2010. III. 20–21.	84 000 Ft	I	2010. II. 5.	Magyar Resuscitatio Társaság, Dr. Nagy Ágnes e-mail: dr.agnes.nagy@gmail.com	32	SZTE-ÁOK/2010.I./00198
ERC: Advanced Life Support (ALS)	szakorvosok, szakorvosjelöltek, rezidensek	Debrecen	2	2010. IV. 24–25.	84 000 Ft	I	2010. III. 12.	Magyar Resuscitatio Társaság, Dr. Válint Andrea e-mail: valintandi@freemail.hu	30	SZTE-ÁOK/2010.I./00199
ERC: European Paediatric Life Support (EPLS)	szakorvosok, szakorvosjelöltek, rezidensek	Szeged	2	2010. V. 15–16.	84 000 Ft	I	2010. IV. 2.	Magyar Resuscitatio Társaság, Dr. Lóczi Gerda, tel.: (70) 315-10-43	32	SZTE-ÁOK/2010.I./00200
(+) Népegészségügyi kérdések az Európai Unióban	közegészségtan-járványtan, társadalomorvos, megelőző orvos, és népegészségtan szakorvosok, házi orvosok, házi gyermekorvosok	SZTE ÁOK Népegészségtani Intézet, Szeged, Dóm tér 10.	1	2010. III. 8.	5 000 Ft	I	2010. II. 19.	SZTE ÁOK Népegészségtani Intézet, Prof. Dr. Nagymajtényi László, tel.: (62) 545-119	8	SZTE-ÁOK/2010.I./00201
(*) Korszakváltás a klinikai genetikában alap kutatás és klinikai gyakorlat, új szűrési elvek és diagnosztikai módszerek helye a betegellátásban	klinikai genetikusok, humán genetikusok, szülész-nőgyógyászok, gyermekgyógyászok, belgyógyászok, házi orvosok, fogorvosok	SZTE ÁOK SZAKK Szemészeti Klinika III. em. Előadóterem 6725 Szeged, Korányi fasor 10–11.	3	2010. III. 17–19.	23 000 Ft	I	2010. II. 15.	SZTE ÁOK Orvosi Genetikai Intézet, Dr. Szabó János, tel.: (62) 545-134, e-mail: isa@comser.szote.u-szeged.hu	50	SZTE-ÁOK/2010.I./00202
Mozgásszervi szűrővizsgálatok szervezése és lebonyolítása gyermekközösségekben	gyermekorvosok, iskolaorvosok, ortopéd, rehabilitációs szakorvosok és szakorvos jelöltek	SZTE ÁOK SZAKK Ortopédiai Klinika, Szeged, Semmelweis u. 6.	1	2010. III. 5.	díjmentes	I	2010. II. 10.	SZTE ÁOK SZAKK Ortopédiai Klinika titkárság, Fülöp Vera, tel.: (62) 545-423	14	SZTE-ÁOK/2010.I./00203
Csecsemő- és gyermek újraélesztés a házi orvosi praxisban	orvosok, rezidensek	változó helyszínen	1	2010. I. 1.–VI. 30.	2 500 Ft	I	2010. I. 1.	Panacea 2000 Orvosi, Oktatási és Eü. Szolgáltató Kft., Dr. Lóczi Gerda e-mail: loczi@sos24.hu	14	SZTE-ÁOK/2010.I./00204
Újraélesztés a házi orvosi gyakorlatban	orvosok, rezidensek	változó helyszínen	1	2010. I. 2.–VI. 30.	2 500 Ft	I	2010. I. 1.	Panacea 2000 Orvosi, Oktatási és Eü. Szolgáltató Kft., Dr. Lóczi Gerda e-mail: loczi@sos24.hu	14	SZTE-ÁOK/2010.I./00205

Főcím	Célcsoport	Helye	Nap	Időpont	Díja	Vizsga	Jel. határidő	Szervező	Pont	Tanfolyam kód
(+) QualiCont Fórum 2010.	In vitro orvosi diagnosztikai – a klinikai kémiai, - a patológiai, – a mikrobiológiai, – az immunológiai és a transzfúziológiai – laboratóriumi diplomás és nem diplomás szakemberek, rezidensek.	SE Nagyváradi téri Elméleti Tömb, 1089 Budapest, Nagyváradi tér 4.	1	2010. II. 4.	díjmentes	I	2010. I. 15.	QualiCont In Vitro Diagnosztikai Minőségellenőrzési Nonprofit Közhasznú Kft., Dr. Sárkány Erika, tel.: (62) 543-016, e-mail: quali@qualicont.com	12	SZTE-ÁOK/2010.I./00206
(+) Kockázatcsökkentő gyógyszeres beavatkozások váratlan rosszullétekben	fogorvosok, járóbeteg ellátásban dolgozó orvosok, háziorvosok	Szeged	1	2010. II. 12.	12 000 Ft	I	2010. II. 12.	REAMED orvosi Betéti Társaság, Vető Zsuzsa, tel.: (70) 236-2421	12	SZTE-ÁOK/2010.I./00207
(+) Járóbeteg ellátás problémái gyakori krónikus betegségeken (2 rész)	fogorvosok, járóbeteg ellátásban dolgozó orvosok, háziorvosok	Miskolc	1	2010. III. 12.	12 000 Ft	I	2010. III. 12.	REAMED orvosi Betéti Társaság, Vető Zsuzsa, tel.: (70) 236-2421	12	SZTE-ÁOK/2010.I./00208
(+) AOTrauma Course – Principles in Operative Fracture Mangement	traumatológus és ortopédus szakorvosok	Szeged	3	2010. II. 10–12.	díjmentes	I	2010. I. 10.	Synthes Medical Kft., Budai Krisztina, el.: (1) 391-4560, e-mail: budai.krisztina@synthes.com	40	SZTE-ÁOK/2010.I./00209
(+) „Fórum a gyermek-tüdőgyógyászatról” – Diffúz parenchymás tüdőbetegségek	gyermek- és felnőtt orvosok, gyermek- és felnőtt tüdőgyógyászok	SZTE ÁOK Oktatási Épület, Szeged, Dóm tér 13.	1	2010. III. 20.	3 000 Ft	I	2010. III. 10.	SZTE Gyermekgyógyászati Klinika és Gyermekegészségügyi Központ, Dr. Bede Olga, tel.: (62) 545-331	18	SZTE-ÁOK/2010.I./00210
(*) Kiemelt fejezetek az idegsebészetből	idegsebészek, neurológusok	SZTE ÁOK SZAKK Idegsebészeti Klinika Könyvtára, Szeged, Semmelweis u. 6.	4	2010. I. 27.–II. 1.	díjmentes	I	2010. I. 26.	SZTE ÁOK SZAKK Idegsebészeti Klinika, Prof. Dr. Bodosi Mihály, tel.: (62) 455-972	50	SZTE-ÁOK/2010.I./00211
Dél-magyarországi Decentrum Ülés	gyermekorvosok, gyermek háziorvosok, orvosok	Békéscsaba	2	2010. V. 7–8.	díjmentes	N	2010. V. 7.	SZTE ÁOK SZAKK Gyermekgyógyászati Klinika és Gyermekegészségügyi Központ, Dr. Baji Sándor, tel.: (66) 555-682	12	SZTE-ÁOK/2010.I./00212
(+) AO Regional Course – AO Trauma Course	traumatológus és ortopéd szakorvosok	Siófok	4	2010. VI. 13–16.	díjmentes	I	2010. V. 1.	Synthes Medical Kft., Budai Krisztina tel.: (1) 391-4560, e-mail: budai.krisztina@synthes.com	50	SZTE-ÁOK/2010.I./00214
(+) Kötelezően választható továbbképzés maxillofaciális és dento-alveoláris sebészek részére	fogorvosok, dento-alveoláris sebészek, maxillofaciális sebészek	Szegedi Tudományegyetem	2	2010. II. 18–19.	30 000 Ft	I	2010. I. 15.	SZTE ÁOK SZAKK Arc-, Állcsont- és Szájsebészeti Klinika, Prof. Dr. Piffkó József/Titkárság, tel.: (62) 561-393	28	SZTE-ÁOK/2010.I./00215
(+) Első Szegedi Nemzetközi Arc-, Állcsont- és Szájsebészeti Szimpózium Fogorvosok részére	fogorvosok, arc- állcsontsebészek, szájsebészek	Szegedi Tudományegyetem	1	2010. II. 19.	díjmentes	I	2010. I. 15.	SZTE ÁOK SZAKK Arc-, Állcsont- és Szájsebészeti Klinika, Prof. Dr. Piffkó József/Titkárság, tel.: (62) 561-393	12	SZTE-ÁOK/2010.I./00216

Főcím	Célcsoport	Helye	Nap	Időpont	Díja	Vizsga	Jel. határidő	Szervező	Pont	Tanfolyam kód
(+) A periimplantáris csontpótlás és a sinus elevatio elmélete és gyakorlata	fogorvosok, dentoalveoláris sebész szakorvosok	SZTE ÁOK SZAKK Arc-, Állcsont- és Szájsebészeti Klinika 6725 Szeged, Kálvária sgt. 57.	1	2010. III. 13.	90 000 Ft	I	2010. II. 15.	SZTE ÁOK SZAKK Arc-, Állcsont- és Szájsebészeti Klinika, Prof. Dr. Piffkó József/Titkárság, tel.: (62) 561-393	14	SZTE-ÁOK/2010.I./00217
(*) Négyhetes kötelező fül-orr-gégészeti szakvizsga-előkészítő tanfolyam	szakorvosok, szakorvosjelöltek	SZTE ÁOK SZAKK Fül-Orr-Gégészeti és Fej-Nyaksebészeti Klinika Könyvtára, Szeged, Tisza L. krt. 111.	20	2010. III. 1.-26.	50 000 Ft	I	2010. II. 1.	SZTE ÁOK SZAKK Fül-Orr-Gégészeti és Fej-Nyaksebészeti Klinika, Dr. med. habil. Iván László, tel.: (62) 545-310	50	SZTE-ÁOK/2010.I./00218
(+) Belgyógyászat válogatott témakörei	belgyógyász szakorvosok, háziorvosok és szakvizsga előtt állók részére	SZTE ÁOK SZAKK II. sz. Belgyógyászati Klinika és Kardiológiai Központ, 6720 Szeged, Korányi fasor 6.	10	2010. I. 11-22.	25 000 Ft	I	2009. XII. 1.	SZTE ÁOK SZAKK II. sz. Belgyógyászati Klinika és Kardiológiai Központ, tel.: (62) 545-220	50	SZTE-ÁOK/2010.I./00219
Képvizit-konzultáció-urologusokkal	radiológusok, urológusok	BKMÖK, Központi Radiológiai Osztály demonstráló helyiség, 6000 Kecskemét, Nyíri út 38.	24	2010. I. 1.-VI. 30.	díjmentes	N	2010. I. 1.	Bács-Kiskun megyei Önkormányzat Kórháza, Dr. Szelei Béla, tel.: (76) 516-789	24	SZTE-ÁOK/2010.I./00220
CME továbbképzés	pszichiátriai ellátásban dolgozó orvosok	BKMÖK, Pszichiátriai Osztály, 6000 Kecskemét, Izsáki út 5.	12	2010. I. 6.-VI. 17.	díjmentes	N	2010. I. 5.	Bács-Kiskun megyei Önkormányzat Kórháza, Dr. Kelemen Oguz Ph.D., tel.: (76) 519-858	24	SZTE-ÁOK/2010.I./00221
Folyóirat referálások	osztály orvosai, kórház érdeklődő orvosai	BKMÖK, Ortopédiai Osztály referáló helyisége, 6000 Kecskemét, Nyíri út 38.	6	2010. I. 18.-VI. 22.	díjmentes	N	2010. I. 17.	Bács-Kiskun megyei Önkormányzat Kórháza, Dr. Nemes József, tel.: (76) 516-765	6	SZTE-ÁOK/2010.I./00222
Folyóirat referálás PET/CT témakörben	nucleáris medicinai orvosok, radiológusok, onkológusok, sebészek, belgyógyászok, urológusok, nőgyógyászok, izotóp és CT asszisztensek	BKMÖK, 6000 Kecskemét, Nyíri út 38., Diagnosztika II. emelet, az Izotópdiaosztály in vivo részlegében	6	2010. I. 28.-VI. 24.	díjmentes	N	2010. I. 27.	Bács-Kiskun megyei Önkormányzat Kórháza, Dr. Rajtár Mária, tel.: (76) 516-740	12	SZTE-ÁOK/2010.I./00223
Folyóirat referálás	Az Urológiai Osztály orvosai és minden érdeklődő kolléga	BKMÖK, Urológiai Osztály referáló helyisége, 6000 Kecskemét, Nyíri út 38.	6	2010. I. 29.-VI. 26.	díjmentes	N	2010. I. 28.	Bács-Kiskun megyei Önkormányzat Kórháza, Dr. Szabó Zoltán, tel.: (76) 516-797	12	SZTE-ÁOK/2010.I./00224
Előadás	tüdőgyógyászok, belgyógyászok, háziorvosok	BKMÖK, Tüdő-belgyógyászati Osztály referáló helyiség, 6000 Kecskemét, Izsáki út 5.	1	2010. III. 24.	díjmentes	N	2010. III. 23.	Bács-Kiskun megyei Önkormányzat Kórháza, Dr. Ruby Éva, tel.: (76) 516-961	2	SZTE-ÁOK/2010.I./00225

Főcím	Célcsoport	Helye	Nap	Időpont	Díja	Vizsga	Jel. határidő	Szervező	Pont	Tanfolyam kód
(+) Pre- és posztanalitika az orvosi laboratóriumban	laboratóriumi szakemberek, szakorvosok, szakgyógyszerészek és asszisztensek	Szeged	1	2010. I. 28.	10 000 Ft	I	2010. I. 15.	SZTE ÁOK SZAKK Laboratóriumi Medicina Intézet Titkárság, Bunda Ibolya, tel.: (62) 545-751, fax: (62) 544-559	14	SZTE-ÁOK/2010.I./00226
(+) Szeptikus sebészet – Továbbképző tanfolyam	sebész szakorvosok és szakorvos jelöltek, mellkas és érsebész szakorvosok	Magyar Tudományos Akadémia Szegedi Területi Bizottság Székháza, Szeged, Somogyi u. 7.	2	2010. IV. 22–23.	díjmentes	I	2010. III. 31.	SZTE ÁOK SZAKK Sebészeti Klinika, Dr. Simonka Zsolt, tel.: (62) 545-461	32	SZTE-ÁOK/2010.I./00227
(+) Pacemaker és defibrillátor kezelés klinikai vonatkozásai	kardiológus szakorvosok számára	SZTE ÁOK SZAKK II. sz. Belgyógyászati Klinika és Kardiológiai Központ, 6720 Szeged, Korányi fasor 6.	2	2010. II. 15–16.	5 000 Ft	I	2009. XII. 15.	SZTE ÁOK SZAKK II. sz. Belgyógyászati Klinika és Kardiológiai Központ, Tóthné Kovács Erika, tel.: (62) 545-220	18	SZTE-ÁOK/2010.I./00228
(*) Újabb eredmények a kardiológiában	kardiológiai szintentartó tanfolyam	SZTE ÁOK SZAKK II. sz. Belgyógyászati Klinika és Kardiológiai Központ, 6720 Szeged, Korányi fasor 6.	5	2010. III. 22–26.	30 000 Ft	I	2010. II. 1.	SZTE ÁOK SZAKK II. sz. Belgyógyászati Klinika és Kardiológiai Központ, tel.: (62) 545-220	50	SZTE-ÁOK/2010.I./00229
(+) EKG tanfolyam	belgyógyászat szakvizsga előtti kötelező tanfolyam, valamint háziorvosok részére	SZTE ÁOK SZAKK II. sz. Belgyógyászati Klinika és Kardiológiai Központ, 6720 Szeged, Korányi fasor 6.	5	2010. IV. 12–16.	10 000 Ft	I	2010. III. 1.	SZTE ÁOK SZAKK II. sz. Belgyógyászati Klinika és Kardiológiai Központ, tel.: (62) 545-220	50	SZTE-ÁOK/2010.I./00230
A gyógyítás tematikus csoportos szupervíziója	szakorvosok	6722 Szeged, Tisza Lajos krt. 97. III. em. előadó	6	2010. I. 23.–VI. 30.	24 000 Ft	N	2010. I. 23.	SZTE ÁOK SZAKK Pszichiátriai Klinika, Dr. Szabó Sándor, tel.: (62) 574-400	24	SZTE-ÁOK/2010.I./00231
„ELME MATER” SZTE ÁOK Pszichiátriai Klinika Posztgraduális Tudományos Továbbképző Programja	szakorvosok folyamatos továbbképzése	6725 Szeged, Semmelweis u. 6. Új Klinika fszt. tanterem	4	2010. II. 10.–V. 13.	díjmentes	N	2010. II. 10.	SZTE ÁOK SZAKK Pszichiátriai Klinika, Szendi István, tel.: (62) 545-942, http://www.szote.u-szeged.hu/psych/rendframes.html	8	SZTE-ÁOK/2010.I./00232
Szupervízió és coaching a terápiás folyamatban és szociális munkában	szakorvosok, szupervizorok, szociális munkások	Novotel Hotel Szeged, Maros u. 1.	2	2010. III. 26–28.	18 000 Ft	N	2010. III. 5.	SZTE ÁOK SZAKK Pszichiátriai Klinika, Dr. Szabó Sándor, tel.: (62) 574-400	12	SZTE-ÁOK/2010.I./00233

Főcím	Célcsoport	Helye	Nap	Időpont	Díja	Vizsga	Jel. határidő	Szervező	Pont	Tanfolyam kód
(*) 'Last call' SZTE ÁOK SZAKK Pszichiátriai Klinika Szakorvosok Folyamatos Továbbképzése (CME) kötelező szinten tartó tanfolyama	pszichiáter, addiktológus, ráépített (pszichiátriai) rehabilitációs szakorvosoknak, pszichoterapeutáknak és klinikai szakpszichológusoknak	6725 Szeged, Semmelweis u. 6. Új Klinika fszt. tanterem	3	2010. I. 14–16.	díjmentes	I	2009. XII. 10.	SZTE ÁOK SZAKK Pszichiátriai Klinika, Dr. Szendi István, tel.: (62) 545-942, http://www.szote.u-szeged.hu/psych/rendframes.html	50	SZTE-ÁOK/2010.I./00234
Elektronikus közlés és prezentáció az egészségügyben	felsőfokú végzettséggel rendelkező egészségügyi szakemberek	SZTE, ÁOK Orvosi Informatikai Intézet	7	2010. II. 10.–III. 26.	70 000 Ft	I	2009. XII. 15.	Szegedi Tudományegyetem ÁOK Orvos Informatikai Intézet, Forczek Erzsébet, tel.: (62) 545-077	50	SZTE-ÁOK/2010.I./00235
(*) Endokrinológiai kötelező szinten tartó továbbképző tanfolyam	belgyógyász, endokrinológus, gyermek endokrinológus, nőgyógyász endokrinológus	Szeged, I. sz. Belgyógyászati Klinika Tanterme; 6720 Szeged, Korányi fasor 8.	1	2010. I. 21–23.	10 000 Ft	I	2010. I. 10.	Varga Zita irodavezető, tel.: (62) 317-445, e-mail: stand-art@t-online.hu	50	SZTE-ÁOK/2010.I./00236
(*) Megelőző orvostan és népegészségtan kötelező szinten tartó tanfolyam	közegészségtan-járványtan, társadalomorvostan, megelőző orvostan és népegészségtan, sugáregészségtan, higiénikus, munkahigiéne, közegészségtan-járványtan laboratórium szakorvosok	SZTE ÁOK Népegészségtani Intézet, Szeged, Dóm tér 10.	3	2010. II. 15–17.	18 000 Ft	I	2010. I. 15.	SZTE ÁOK Népegészségtani Intézet, Prof. Dr. Nagymajtényi László, tel.: (62) 545-119	50	SZTE-ÁOK/2010.I./00237

Jelmagyarázat:

- (+) kötelezően választható tanfolyam
 (*) kötelező szintentartó tanfolyam

VI. RÉSZ Az Országos Egészségbiztosítási Pénztár közleményei

VII. RÉSZ Vegyes közlemények

Közlemény igazolványok, oklevelek, bizonyítványok érvénytelenítéséről

Közleményt meghirdető szerv neve	Az érvénytelen okmány megnevezése	Az érvénytelen okmány kiállítója	Az érvénytelen okmány száma	Érvénytelen 2009.
<i>Dr. Andrásfalvy Ágnes</i> orvos	sz.o.okl.	Nemzeti Vizsgabizottság	1047/2005.	december 9. napjától
<i>Dr. Fedor Béla</i> orvos	sz.o.okl.	Nemzeti Vizsgabizottság	375/2009.	december 16. napjától

Megjegyzés: a táblázatban használt rövidítések jegyzéke:

OONYI (GYONYI) = Orvosok (Gyógyszerészek) Országos Nyilvántartásba vételéről szóló igazolvány,

sz.o.okl./sz.gy.okl. = szakorvosi/szakgyógyszerészi oklevél

OSZB = Országos Szakképesítő Bizottság

EFSZSZTB = Egészségügyi Felsőfokú Szakirányú Szakképzési és Továbbképzési Tanács

MOK (GYOK) = Magyar Orvosi (Gyógyszerész) Kamara

KÖZLÖNY

§

Tisztelt Előfizetők!

Tájékoztatjuk Önöket, hogy a kiadónk terjesztésében levő lapokra és elektronikus kiadványokra szóló előfizetésüket folyamatosan tekintjük. Csak akkor kell változást bejelenteniük a 2010. évre vonatkozó előfizetésre, ha a példányszámot, esetleg a címlistát módosítják, vagy új lapra szeretnének előfizetni (pontos szállítási, név- és utcacím-megjelöléssel). Kérjük, hogy az esetleges módosítást (cím- és példányszámváltozás) szíveskedjenek levélben vagy faxon megküldeni. Felhívjuk szíves figyelmüket, hogy a lapszállításról kizárólag az előfizetési díj beérkezését követően intézkedünk. Fontos, hogy az előfizetési díjakat a megadott 10300002-20377199-70213285 sz. számlára utalják, illetve a kiadó által kiküldött készpénz-átutalási megbízáson fizessék be. Készpénzes befizetés kizárólag a Magyar Közlöny Lap- és Könyvkiadó ügyfélszolgálatán (1085 Budapest, Somogyi Béla u. 6.) lehetséges (levélcím: Magyar Közlöny Lap- és Könyvkiadó, 1394 Budapest, 62. Pf. 357, fax: 318-6668).

A 2010. évi előfizetési díjak

(Az árak az áfát tartalmazzák.)

Magyar Közlöny	176 400 Ft/év	Szociális és Munkaügyi Közlöny	47 376 Ft/év
Az Alkotmánybíróság Határozatai	32 004 Ft/év	Oktatási és Kulturális Közlöny	36 288 Ft/év
Belügyi Közlöny	45 612 Ft/év	Pénzügyi Közlöny	54 180 Ft/év
Egészségügyi Közlöny	45 612 Ft/év	Ügyészségi Közlöny	11 088 Ft/év
		Bűnügyi Szemle	14 616 Ft/év

CD-Cégek Közlöny

A Cégek Közlöny közleményeinek hetente megjelenő, oldalhú gyűjteménye CD-n, melyen a közlemények gyors megtalálását keresőfunkció segíti.

A CD 2010. évi éves előfizetési díjai

(Áraink az áfát tartalmazzák.)

Önálló változat 147 600 Ft

5 munkahelyes hálózati változat	216 600 Ft	25 munkahelyes hálózati változat	492 600 Ft
10 munkahelyes hálózati változat	285 600 Ft	50 munkahelyes hálózati változat	837 600 Ft

A MAGYAR HIVATALOS JOGSZABÁLYTÁR (DVD)

hatályos jogszabályok hivatalos számítógépes gyűjteményének 2010. évi éves előfizetési díjai*

(Áraink az áfát tartalmazzák.)

Önálló változat	102 000 Ft	25 munkahelyes hálózati változat	369 000 Ft
5 munkahelyes hálózati változat	180 000 Ft	50 munkahelyes hálózati változat	480 000 Ft
10 munkahelyes hálózati változat	225 000 Ft	100 munkahelyes hálózati változat	813 000 Ft

*A felhasználók által megszokott funkciók, kibővítvé vírusvédelmi rendszerrel.

A MAGYAR HIVATALOS JOGSZABÁLYTÁR PRÉMIUM (DVD)

EU jogszabálytárral, cégfigyeléssel és vírusvédelmi rendszerrel kibővített hatályos jogszabályok

hivatalos számítógépes gyűjteményének 2010. évi éves előfizetési díjai

(Áraink az áfát tartalmazzák.)

Önálló változat	150 000 Ft	25 munkahelyes hálózati változat	540 000 Ft
5 munkahelyes hálózati változat	255 000 Ft	50 munkahelyes hálózati változat	690 000 Ft
10 munkahelyes hálózati változat	330 000 Ft	100 munkahelyes hálózati változat	1 185 000 Ft

Facsimile Magyar Közlöny. A hivatalos lap 2009-es évfolyama jelenik meg CD-n az eredeti küalak megőrzésével, de könnyen kezelhetően.

Ára: 18 480 Ft + áfa.

Szerkeszti az Egészségügyi Minisztérium, Jogi, Közigazgatási és Kormányzati Koordinációs Főosztály.

Szerkesztőség: 1054 Bp., Arany János utca 6–8. Telefon: 795-1347. Fax: 331-6712.

Kiadja a Magyar Közlöny Lap- és Könyvkiadó 1085 Bp., Somogyi Béla u. 6., www.mhk.hu

Felelős kiadó: dr. Kodela László elnök-vezérigazgató.

Előfizetésben megrendelhető a Magyar Közlöny Lap- és Könyvkiadónál

Budapest VIII., Somogyi B. u. 6., 1394 Budapest 62. Pf.: 357, vagy faxon: 318-6668.

Előfizetésben terjeszti a Magyar Közlöny Lap- és Könyvkiadó a Magyar Posta Zrt. közreműködésével.

Telefon: 235-4554, 266-9290/240, 241 mellék. Terjesztés: tel.: 317-9999, 266-9290/245 mellék.

Példányonként megvásárolható a Budapest VIII., Somogyi B. u. 6. szám alatti Közlönyboltban (tel.: 318-8411), valamint a Budapest VII., Rákóczi út 30. (bejárat a Dohány u. és a Nyár u. sarkán) szám alatti Közlöny Könyvesházban (tel.: 321-2136, fax: 321-5275), illetve

megrendelhető a kiadó ügyfélszolgálatán (fax: 318-6668, 338-4746, e-mail: kozlonybolt@mhk.hu) vagy a www.mhk.hu/kozlonybolt internetcímen.

Megjelenik havonta kétszer. 2010. évi éves előfizetési díj: 45 612 Ft, fél évre: 22 806 Ft. Egy példány ára: 2040 Ft.

A pályázati hirdetések, eltérő hirdetések felvétele a Magyar Közlöny Lap- és Könyvkiadónál (1085 Bp., Somogyi Béla utca 6.) történik.

Amennyiben a megrendelő a hirdetésében emblémát kíván megjelentetni, azt tartozik a megrendeléséhez fotózásra alkalmas módon mellékelni.

HU ISSN 1419-029X

Formakészítés: TYPO 2000 Kft.

10.0105 – Nyomja: a Magyar Közlöny Lap- és Könyvkiadó Lajosmizsei Nyomdája. Felelős vezető: Burján Norbert igazgató.

